★雇用保険を受給中の方は**求職活動**となります。【ハローワークむつ】

社会福祉法人 桜木会

事業所説明会

日程 令和8年 **11月25日(水)**
10:00～11:00

会場 むつ公共職業安定所　2階会議室

募集職種

- 介護職員
- 生活支援員
- 看護職員
- 歯科衛生士

などなど…
様々な活躍の場があります!

桜木会のご紹介



青森県むつ市を拠点とする当法人は、高齢者福祉、障がい福祉、児童福祉の各分野において事業を展開しています。
現在、8つの拠点で活動し、300名を超える多様な職員が地域社会の福祉向上に貢献できるよう励んでいます。これからも地域の皆様との協力関係を築きながら、福祉サービスの充実を目指してまいります。

- 資格取得支援制度でキャリアアップを応援します!
- 各種特別休暇制度等、休みやすい職場づくりに努めています!
- 健康宣言事業所として、職員の健康づくりを積極的に推進しています!
- 子育てしやすい職場・地域づくりをしてる企業として認定を受賞!
  ※あおもりにこにこ子育てひとり親応援企業

- 参加希望の際は、受付で配布している整理券が必要となります。
- セミナー当日は、開始時間5分前に直接会場にお入りください。雇用保険受給中の方は、求職活動に該当しますので雇用保険受給資格者証をお持ちください。

お問い合わせ先 ハローワークむつ　TEL 0175-22-1331

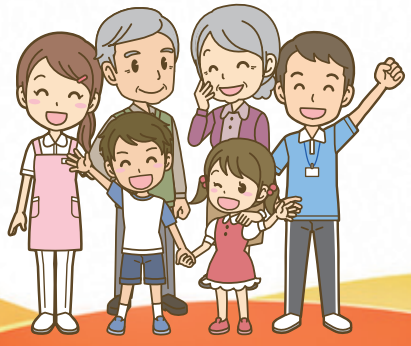

【説明企業】
社会福祉法人 桜木会
法人本部事務局
青森県むつ市中央二丁目13番15号
http://www.sakuragikai.or.jp/

青森県認証
介護サービス事業所