

職業安定業務取扱月報

(令和3年10月分)

も く じ

| | | | |
|----|-------------------------|-------|-----|
| 1 | 労働市場の動き | 1～3 | ページ |
| 2 | 受理地別・就業地別 求人倍率・求人・求職の動き | 4 | 〃 |
| 3 | 職業紹介・雇用保険主要指標 | 5 | 〃 |
| 4 | 職業紹介状況 | 6～8 | 〃 |
| 5 | 産業別新規求人・充足状況 | 9 | 〃 |
| 6 | 職業別常用新規求職・求人就職状況 | 10 | 〃 |
| 7 | 雇用保険業務取扱状況 | 11 | 〃 |
| 8 | 安定所別職業紹介状況 | 12～14 | 〃 |
| 9 | 出稼労働者県外職業紹介状況 | 15 | 〃 |
| 10 | 都道府県別有効求人倍率(季節調整値) | 16 | 〃 |

青森労働局職業安定部職業安定課

労働市場の動き(令和3年10月)

青森労働局職業安定部職業安定課

○ 県内の景気の動向

本県経済は、新型コロナウイルス感染症の影響から依然として厳しい状況にあるなか、持ち直しの動きが続いているものの、一部に弱さがみられる。

なお、直近の景況感(青森県景気ウォッチャー調査・令和3年10月期)をみると、前期から上昇したものの、景気の横ばいを示す50を15期連続で下回った。

【青森県:11月2日発表 青森県経済統計報告(令和3年8月・9月の経済指標を中心として)】

県内の景気は、新型コロナウイルス感染症の影響からサービス消費を中心に厳しい状態にあり、持ち直しの動きも一服している。

最終需要の動向をみると、公共投資は、横ばい圏内で推移している。設備投資は、増加している。個人消費は、弱含んでいる。住宅投資は、弱めの動きとなっている。

生産は、供給制約の影響から増勢が鈍化している。雇用・所得情勢は、新型コロナウイルス感染症の影響から、全体としては弱めの動きとなっている。

【日本銀行青森支店:11月12日発表 県内金融経済概況11月公表分】

2021(令和3)年10月度の青森県企業倒産は5件(前年同月比150.00%増)、負債総額は6億5300万円(同510.28%増)となった。倒産件数は前年同月比で3件、前月比で4件の増加となり、2021年では3月と並んで最多となった。負債総額は件数増加もあり、前年同月、前月から大幅な増加となったものの、2021年では4番目の水準で、大型倒産(負債総額10億円以上)の発生もなかった。尚、

当月で新型コロナウイルス関連倒産は2件発生した。

新型コロナウイルス感染拡大の第5波収束によって、全国27都道府県に発令されていた緊急事態宣言、まん延防止等重点措置は9月30日で解除。青森県においても緊急対策パッケージが同様に終了し、人の動きも正常化に向けた兆しが表れてきている。一方で原材料価格の上昇や、半導体、海外製品の供給不足が生じ生産活動への支障となっているほか、高騰する原油価格が経済に与える影響も懸念されている。

これまでに実施された無担保無利子融資は企業の資金繰りを下支えし、倒産抑制に貢献してきた。一方で、東京商工リサーチが保有する企業情報を元に行った2021年3月期「企業の借入金」状況調査によると、2020年3月期では減少した企業が過半数を占めていたのに対し、2021年3月期では増加した企業が最も多く5割近くに上っている。コロナ禍の影響で業績が悪化し、無担保無利子融資によって資金繰りを維持してきた企業は、相対的に借入金の返済負担が高まっていることが考えられ、今後の倒産増加要因ともなりかねず、引き続き倒産動向には警戒が必要である。

【東京商工リサーチ青森支店:11月2日発表 令和3年10月度青森県企業倒産状況】

雇用情勢をみると、月間有効求職者数(季節調整値)は22,488人で前月に比べ1.4%(319人)減少、月間有効求人数(同)は25,280人で前月に比べ0.1%(15人)減少した。有効求人倍率(同)は1.12倍で、前月を0.01ポイント上回った。

新規求人倍率(季節調整値)は1.66倍で、前月を0.17ポイント下回った。

また、就業地別有効求人倍率(同)1.23倍となり、前月を0.02ポイント上回った。

正社員有効求人倍率(原数値)は0.97倍で前年同月を0.19ポイント上回った。

○ 労働市場の概況

月間有効求人全数(学卒を除きパートタイムを含む原数値)は、前年同月比9.3%(2,238人)増加の26,200人、全数のうち常用(パートタイムを除く原数値)は同10.2%(1,478人)増加の15,979人となった。

月間有効求職者全数(同)は、前年同月比7.2%(1,650人)減少の21,301人、全数のうち常用(同)は同9.3%(1,366人)減少の13,265人となった。

この結果、全数の有効求人倍率(原数値)は1.23倍となり、前年同月を0.19ポイント上回った。

新規求人倍率(原数値)は2.04倍で、前年同月を0.10ポイント上回った。

パートタイム有効求人全数(原数値)は、前年同月比10.9%(835人)増加の8,507人、同有効求職者全数(同)は同5.0%(400人)減少の7,525人となり、同有効求人倍率は1.13倍で前年同月を0.16ポイント上回った。

○ 求人の動向

新規求人全数(学卒を除きパートタイムを含む原数値)は、前年同月比3.7%(346人)増加の9,584人、全数のうち常用(パートタイムを除く原数値)は同3.0%(162人)増加の5,618人、臨時・季節は同8.6%(64人)増加の808人、パートタイムは同3.9%(120人)増加の3,158人となった。

また、産業別新規求人全数の前年同月比は、建設業10.6%(163人)、製造業21.7%(131人)、卸売業、小売業9.3%(115人)等で増加し、サービス業7.8%(104人)、宿泊業、飲食サービス業2.4%(14人)等で減少した。

製造業の内訳をみると、金属製品製造業69.8%(30人)、業務用機械器具製造業1300.0%(26人)、繊維工業48.6%(18人)等で増加し、食料品製造業、飲料・たば

こ・飼料製造業4.6%(17人)、窯業・土石製品製造業25.0%(8人)等で減少した。

新規求人数における正社員求人数の割合は46.5%で前年同月を0.5ポイント上回り、有効求人数における割合は49.2%で前年同月を1.5ポイント上回った。

○ 求職の動向

新規求職申込件数全数(学卒を除きパートタイムを含む原数値)は、前年同月比1.3%(63件)減少の4,688件となった。全数のうち常用(パートタイムを除く)は同3.1%(98件)減少の3,100件、臨時・季節(同)は同16.3%(22件)減少の113件、パートタイムは同4.0%(57件)増加の1,475件となった。

中高年齢者(パートタイムを除く原数値)は、前年同月比5.6%(86件)減少の1,451件となった。

また、新規求職者全数における雇用保険受給資格決定件数の割合は37.5%(前年同月41.7%)、常用新規求職者に占める基本手当受給資格決定件数の割合は44.2%(同49.3%)となっている。

常用新規求職者(パートタイムを含む原数値)の希望職種別構成は、専門的・技術的職業10.8%(前年同月9.7%)、事務的職業21.4%(同20.2%)、販売の職業7.1%(同8.4%)、サービスの職業12.4%(同13.1%)、生産工程の職業7.1%(同7.5%)、運搬・清掃・包装等の職業14.1%(同16.6%)などとなっている。

○ 就職の動向

就職全数(学卒を除きパートタイムを含む原数値)は、前年同月比10.0%(206件)減少の1,850件、全数のうち常用(パートタイムを除く原数値)は同11.7%(130件)減少の979件、臨時・季節(同)は同19.8%(32件)減少の130件、パートタイムは同5.6%(44件)減少の741件となった。

また、雇用保険基本手当受給者(パートタイムを除く原数値)の就職件数は前年同月比24.8%(101件)減少し306件となった。

受給資格決定件数(基本手当)に対する就職率は22.3%(前年同月25.8%)と前年同月を3.5ポイント下回った。

パートを含む常用の新規求職者に対する就職率をみると、35.8%(同38.7%)と前年同月を2.9ポイント下回った。

また、常用求職者全数に対する就職件数の職種別構成は、専門的・技術的職業11.6%、事務的職業16.8%、販売の職業8.5%、サービスの職業19.7%、生産工程の職業12.8%、運搬・清掃・包装等の職業16.5%などとなっている。

○ 充足の動向

充足全数(学卒を除きパートタイムを含む原数値)は、前年同月比10.0%(196件)減少の1,758件となった。

また、産業別で見ると、充足全数のうち前年同月比でサービス業23.6%(56人)、宿泊業・飲食サービス業40.5%(53人)、建設業21.0%(34人)、運輸業・郵便業12.4%(13人)等で減少した。

※「新規求職者全数における雇用保険受給資格決定件数の割合」、「常用新規求職者に占める基本手当受給資格決定件数の割合」及び「基本手当受給資格決定件数に対する就職率」は、いずれも速報値であり、修正する可能性があること。

受理地別・就業地別有効求人倍率等の推移(全数)

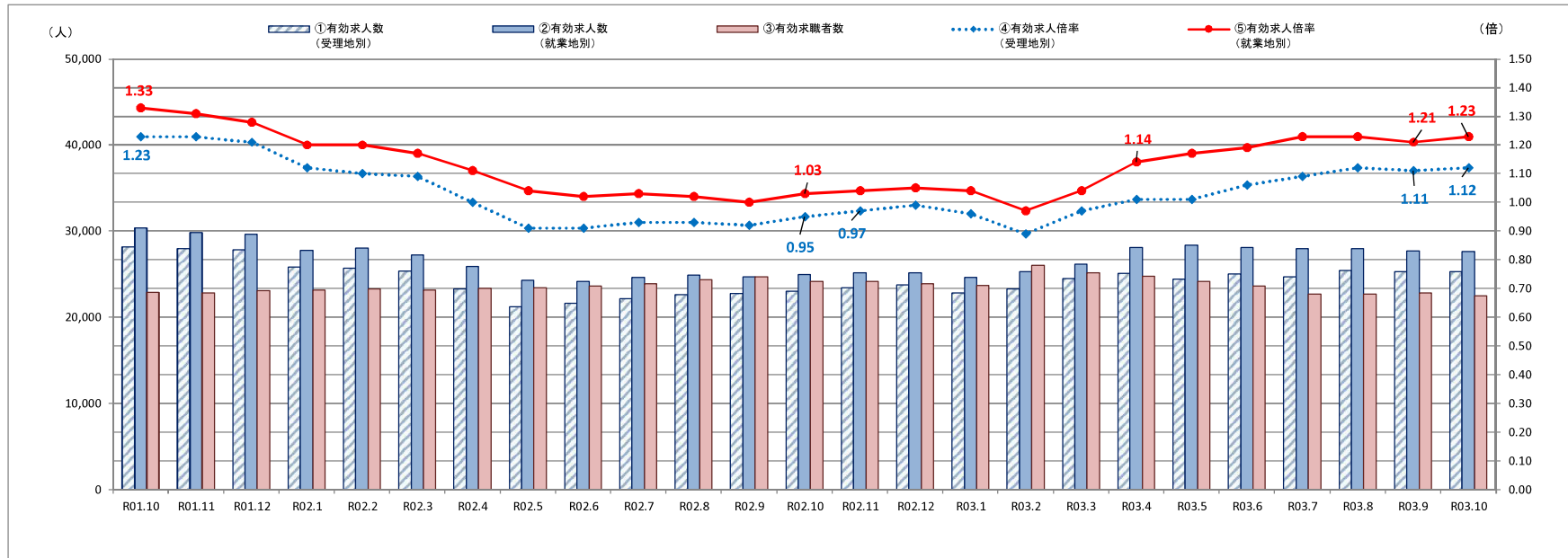

| | ①有効求人数 (受領地別) | ②有効求人数 (就業地別) | 差 (②-①) | ③有効求職者数 | ④有効求人倍率 (受領地別) | ⑤有効求人倍率 (就業地別) | 差 (⑤-④) |
|--------|------------------|------------------|------------|---------|-------------------|-------------------|------------|
| R01.10 | 28,110 | 30,356 | 2,246 | 22,863 | 1.23 | 1.33 | 0.10 |
| R01.11 | 27,925 | 29,808 | 1,883 | 22,792 | 1.23 | 1.31 | 0.08 |
| R01.12 | 27,787 | 29,570 | 1,783 | 23,033 | 1.21 | 1.28 | 0.07 |
| R02.1 | 25,804 | 27,739 | 1,935 | 23,125 | 1.12 | 1.20 | 0.08 |
| R02.2 | 25,645 | 28,010 | 2,365 | 23,247 | 1.10 | 1.20 | 0.10 |
| R02.3 | 25,309 | 27,207 | 1,898 | 23,155 | 1.09 | 1.17 | 0.08 |
| R02.4 | 23,296 | 25,878 | 2,582 | 23,360 | 1.00 | 1.11 | 0.11 |
| R02.5 | 21,192 | 24,298 | 3,106 | 23,377 | 0.91 | 1.04 | 0.13 |
| R02.6 | 21,565 | 24,146 | 2,581 | 23,590 | 0.91 | 1.02 | 0.11 |
| R02.7 | 22,101 | 24,617 | 2,516 | 23,859 | 0.93 | 1.03 | 0.10 |
| R02.8 | 22,579 | 24,844 | 2,265 | 24,320 | 0.93 | 1.02 | 0.09 |
| R02.9 | 22,721 | 24,644 | 1,923 | 24,679 | 0.92 | 1.00 | 0.08 |
| R02.10 | 22,975 | 24,950 | 1,975 | 24,134 | 0.95 | 1.03 | 0.08 |
| R02.11 | 23,369 | 25,117 | 1,748 | 24,127 | 0.97 | 1.04 | 0.07 |
| R02.12 | 23,720 | 25,163 | 1,443 | 23,892 | 0.99 | 1.05 | 0.06 |
| R03.1 | 22,803 | 24,628 | 1,825 | 23,698 | 0.96 | 1.04 | 0.08 |
| R03.2 | 23,241 | 25,260 | 2,019 | 26,002 | 0.89 | 0.97 | 0.08 |
| R03.3 | 24,466 | 26,155 | 1,689 | 25,121 | 0.97 | 1.04 | 0.07 |
| R03.4 | 25,059 | 28,065 | 3,006 | 24,703 | 1.01 | 1.14 | 0.13 |
| R03.5 | 24,406 | 28,327 | 3,921 | 24,132 | 1.01 | 1.17 | 0.16 |
| R03.6 | 24,994 | 28,064 | 3,070 | 23,580 | 1.06 | 1.19 | 0.13 |
| R03.7 | 24,663 | 27,908 | 3,245 | 22,674 | 1.09 | 1.23 | 0.14 |
| R03.8 | 25,396 | 27,948 | 2,552 | 22,664 | 1.12 | 1.23 | 0.11 |
| R03.9 | 25,295 | 27,690 | 2,395 | 22,807 | 1.11 | 1.21 | 0.10 |
| R03.10 | 25,280 | 27,624 | 2,344 | 22,488 | 1.12 | 1.23 | 0.11 |

※各数値は季節調整値

(注) 季節調整法はセンサス局法Ⅱ(X-12-ARIMA)による。なお、令和2年12月以前の数値は、令和3年1月分公表時に新季節指数により改訂されている。

職業紹介・雇用保険主要指標

令和3年10月

(単位:人、倍、%)

| 区 分 | | | | 区 分 | | | | | |
|-----|-------------------------|--------|--------|--------|-----|------------------------|---------|-----------|--------|
| | 当 月 | 前年同月 | 対 比 | | 当 月 | 前年同月 | 対 比 | | |
| 1 | 新規求職者数(2+3+4) | 4,688 | 4,751 | ▲ 1.3 | 34 | 充足数(35+36+37) | 1,758 | 1,954 | ▲ 10.0 |
| 2 | 1のうち常用 | 3,100 | 3,198 | ▲ 3.1 | 35 | 34のうち常用 | 929 | 1,068 | ▲ 13.0 |
| 3 | 1のうち臨時・季節 | 113 | 135 | ▲ 16.3 | 36 | 34のうち臨時・季節 | 117 | 130 | ▲ 10.0 |
| 4 | 1のうちパートタイム | 1,475 | 1,418 | 4.0 | 37 | 34のうちパートタイム | 712 | 756 | ▲ 5.8 |
| 5 | 4のうち臨時・季節 | 24 | 20 | 20.0 | 38 | 37のうち臨時・季節 | 89 | 113 | ▲ 21.2 |
| 6 | 1のうち中高年齢者(一般フルタイム) | 1,451 | 1,537 | ▲ 5.6 | 39 | 新規求人倍率(季節調整値・全数) | 1.66 | (前月) 1.83 | ▲ 0.17 |
| 7 | 1のうち中高年齢者(一般パートタイム) | 937 | 932 | 0.5 | 40 | 新規求人倍率(原数値・全数) | 2.04 | 1.94 | 0.10 |
| 8 | 月間有効求職者数(9+10+11) | 21,301 | 22,951 | ▲ 7.2 | 41 | 新規求人倍率(原数値・常用) | 1.81 | 1.72 | 0.09 |
| 9 | 8のうち常用 | 13,265 | 14,631 | ▲ 9.3 | 42 | 新規求人倍率(原数値・臨時) | 9.88 | 8.69 | 1.19 |
| 10 | 8のうち臨時・季節 | 511 | 395 | 29.4 | 43 | 有効求人倍率(季節調整値・全数) | 1.12 | (前月) 1.11 | 0.01 |
| 11 | 8のうちパートタイム | 7,525 | 7,925 | ▲ 5.0 | 44 | 有効求人倍率(原数値・全数) | 1.23 | 1.04 | 0.19 |
| 12 | 11のうち臨時・季節 | 65 | 61 | 6.6 | 45 | 有効求人倍率(原数値・常用) | 1.12 | 0.93 | 0.19 |
| 13 | 8のうち中高年齢者(一般フルタイム) | 6,614 | 7,149 | ▲ 7.5 | 46 | 有効求人倍率(原数値・臨時) | 5.16 | 6.46 | ▲ 1.30 |
| 14 | 8のうち中高年齢者(一般パートタイム) | 4,740 | 4,983 | ▲ 4.9 | 47 | 就職率(26÷1×100) | 39.5 | 43.3 | ▲ 3.8 |
| 15 | 新規求人数(16+17+18) | 9,584 | 9,238 | 3.7 | 48 | 常用就職率(パートタイムを含む) | 35.8 | 38.7 | ▲ 2.9 |
| 16 | 15のうち常用 | 5,618 | 5,456 | 3.0 | 49 | 中高年就職率(31÷6×100) | 31.2 | 34.4 | ▲ 3.2 |
| 17 | 15のうち臨時・季節 | 808 | 744 | 8.6 | 50 | 同上パートタイム就職率(32÷7×100) | 47.1 | 46.6 | 0.5 |
| 18 | 15のうちパートタイム | 3,158 | 3,038 | 3.9 | 51 | 充足率(34÷15×100) | 18.3 | 21.2 | ▲ 2.9 |
| 19 | 18のうち臨時・季節 | 546 | 603 | ▲ 9.5 | 52 | 同上常用充足率(35÷16×100) | 16.5 | 19.6 | ▲ 3.1 |
| 20 | 月間有効求人数(21+22+23) | 26,200 | 23,962 | 9.3 | 53 | 離職票交付枚数(基本手当・高年齢・短時間) | 3,367 | 3,546 | ▲ 5.0 |
| 21 | 20のうち常用 | 15,979 | 14,501 | 10.2 | 54 | 離職票交付枚数(短期特例) | 158 | 137 | 15.3 |
| 22 | 20のうち臨時・季節 | 1,714 | 1,789 | ▲ 4.2 | 55 | 受給資格決定件数(59+60+61) | 1,760 | 1,982 | ▲ 11.2 |
| 23 | 20のうちパートタイム | 8,507 | 7,672 | 10.9 | 56 | 58のうち基本手当 | 1,371 | 1,578 | ▲ 13.1 |
| 24 | 23のうち臨時・季節 | 1,260 | 1,155 | 9.1 | 57 | 58のうち高年齢 | 305 | 303 | 0.7 |
| 25 | 紹介件数 | 4,917 | 5,453 | ▲ 9.8 | 58 | 58のうち短期特例 | 84 | 101 | ▲ 16.8 |
| 26 | 就職件数(27+28+29) | 1,850 | 2,056 | ▲ 10.0 | 59 | 初回受給者数(基本手当) | 1,011 | 1,189 | ▲ 15.0 |
| 27 | 26のうち常用 | 979 | 1,109 | ▲ 11.7 | 60 | 受給者実人員(61+62+63) | 5,734 | 6,371 | ▲ 10.0 |
| 28 | 26のうち臨時・季節 | 130 | 162 | ▲ 19.8 | 61 | 63のうち基本手当 | 5,435 | 6,041 | ▲ 10.0 |
| 29 | 26のうちパートタイム | 741 | 785 | ▲ 5.6 | 62 | 63のうち高年齢 | 276 | 294 | ▲ 6.1 |
| 30 | 29のうち臨時・季節 | 92 | 115 | ▲ 20.0 | 63 | 63のうち短期特例 | 23 | 36 | ▲ 36.1 |
| 31 | 26のうち中高年齢者(一般フルタイム) | 453 | 529 | ▲ 14.4 | 64 | 雇用保険支給金額(65+66+67)(千円) | 658,374 | 769,318 | ▲ 14.4 |
| 32 | 26のうち中高年齢者(一般パートタイム) | 441 | 434 | 1.6 | 65 | 67のうち基本手当 | 597,698 | 696,651 | ▲ 14.2 |
| 33 | 26のうち基本手当受給者(パートタイムを除く) | 306 | 407 | ▲ 24.8 | 66 | 67のうち高年齢 | 56,284 | 61,192 | ▲ 8.0 |
| | | | | | 67 | 67のうち短期特例 | 4,392 | 11,475 | ▲ 61.7 |

(資料) 青森労働局職業安定部職業安定課「職業安定業務統計」「雇用保険事業統計」。

(注1) 「求人倍率」は新規学卒を除きパートタイムを含む。

(注2) 「うち常用」、「うち臨時・季節」はパートタイムを除く。

(注3) パートタイムを除く求人倍率(原数値)は次の通りである。()内は前年同月。

新規求人倍率 全数 2.00 (1.86) 常用 1.81 (1.71) 臨時・季節 7.15 (5.51)

有効求人倍率 全数 1.28 (1.08) 常用 1.20 (0.99) 臨時・季節 3.35 (4.53)

(注4) 受給資格決定件数のうち「58のうち基本手当」の「当月」は速報値であり、修正があり得る。

職業紹介状況（1～求職）

令和3年10月

（単位：人、％）

| 区分 | 新規求職者数 | | | | | | | 月間有効求職者数 | | | | | | |
|--------|---------|--------|--------|--------|----------|--------|--------|----------|--------|---------|--------|----------|---------|---------|
| | 全数計 | 対前年同期比 | うち常用 | うち臨時季節 | うちパートタイム | うち常用 | うち中高年 | 全数計 | 対前年同期比 | うち常用 | うち臨時季節 | うちパートタイム | うち常用 | うち中高年 |
| 23年度 | 121,269 | ▲ 4.5 | 73,985 | 20,219 | 27,065 | 26,794 | 36,914 | 438,552 | ▲ 3.5 | 297,190 | 37,685 | 103,677 | 102,889 | 134,210 |
| 24年度 | 113,426 | ▲ 6.5 | 69,217 | 19,052 | 25,157 | 24,952 | 34,281 | 406,861 | ▲ 7.2 | 273,737 | 36,076 | 97,048 | 96,463 | 120,790 |
| 25年度 | 108,037 | ▲ 4.8 | 65,547 | 17,674 | 24,816 | 24,630 | 32,618 | 388,917 | ▲ 4.4 | 258,186 | 34,008 | 96,723 | 96,211 | 115,240 |
| 26年度 | 100,673 | ▲ 6.8 | 60,925 | 16,214 | 23,534 | 23,317 | 31,300 | 360,587 | ▲ 7.3 | 236,174 | 31,399 | 93,014 | 92,419 | 108,692 |
| 27年度 | 92,698 | ▲ 7.9 | 56,005 | 14,449 | 22,244 | 22,050 | 29,455 | 333,669 | ▲ 7.5 | 215,803 | 28,148 | 89,718 | 89,166 | 101,862 |
| 28年度 | 84,143 | ▲ 9.2 | 51,188 | 12,348 | 20,607 | 20,443 | 27,493 | 303,715 | ▲ 9.0 | 196,285 | 22,669 | 84,761 | 84,293 | 94,654 |
| 29年度 | 78,462 | ▲ 6.8 | 47,422 | 10,803 | 20,237 | 20,088 | 26,176 | 288,670 | ▲ 5.0 | 183,260 | 20,493 | 84,917 | 84,484 | 91,683 |
| 30年度 | 74,010 | ▲ 5.7 | 43,925 | 9,754 | 20,331 | 20,237 | 25,101 | 280,715 | ▲ 2.8 | 172,589 | 19,124 | 89,002 | 88,658 | 88,881 |
| 31年度 | 70,732 | ▲ 4.4 | 41,920 | 9,027 | 19,785 | 19,643 | 25,093 | 276,336 | ▲ 1.6 | 168,149 | 17,337 | 90,850 | 90,452 | 90,116 |
| 2年度 | 66,522 | ▲ 6.0 | 39,570 | 8,508 | 18,444 | 18,219 | 24,628 | 290,031 | 5.0 | 172,401 | 24,447 | 93,183 | 92,437 | 101,502 |
| 2年度月平均 | 5,544 | ▲ 6.0 | 3,298 | 709 | 1,537 | 1,518 | 2,052 | 24,169 | 5.0 | 14,367 | 2,037 | 7,765 | 7,703 | 8,459 |
| 2年 4月 | 7,003 | ▲ 3.4 | 4,340 | 418 | 2,245 | 2,218 | 2,446 | 24,317 | 1.6 | 14,985 | 1,294 | 8,038 | 7,978 | 8,086 |
| 5月 | 5,281 | ▲ 14.4 | 3,033 | 738 | 1,510 | 1,495 | 2,050 | 23,821 | ▲ 0.6 | 14,412 | 1,491 | 7,918 | 7,849 | 8,173 |
| 6月 | 5,911 | 6.9 | 3,402 | 856 | 1,653 | 1,628 | 2,232 | 24,110 | 2.3 | 14,261 | 1,824 | 8,025 | 7,952 | 8,386 |
| 7月 | 5,406 | ▲ 8.2 | 3,210 | 742 | 1,454 | 1,436 | 2,032 | 23,975 | 2.4 | 14,225 | 2,000 | 7,750 | 7,683 | 8,409 |
| 8月 | 4,581 | ▲ 6.1 | 2,968 | 209 | 1,404 | 1,388 | 1,448 | 23,754 | 6.8 | 14,530 | 1,369 | 7,855 | 7,784 | 7,941 |
| 9月 | 4,575 | ▲ 7.9 | 3,102 | 59 | 1,414 | 1,398 | 1,344 | 23,641 | 9.7 | 14,750 | 882 | 8,009 | 7,944 | 7,577 |
| 10月 | 4,751 | ▲ 7.1 | 3,198 | 135 | 1,418 | 1,398 | 1,537 | 22,951 | 7.0 | 14,631 | 395 | 7,925 | 7,864 | 7,149 |
| 11月 | 4,604 | ▲ 6.9 | 2,811 | 496 | 1,297 | 1,280 | 1,637 | 22,464 | 6.1 | 14,103 | 683 | 7,678 | 7,617 | 7,188 |
| 12月 | 6,574 | ▲ 9.8 | 2,803 | 2,586 | 1,185 | 1,170 | 3,354 | 24,251 | 3.4 | 13,693 | 3,205 | 7,353 | 7,298 | 9,108 |
| 3年 1月 | 6,030 | ▲ 16.2 | 3,239 | 1,415 | 1,376 | 1,358 | 2,533 | 25,487 | 1.8 | 13,750 | 4,488 | 7,249 | 7,199 | 10,186 |
| 2月 | 5,260 | ▲ 1.8 | 3,304 | 512 | 1,444 | 1,425 | 1,822 | 25,958 | 11.9 | 14,065 | 4,514 | 7,379 | 7,324 | 10,285 |
| 3月 | 6,546 | 6.5 | 4,160 | 342 | 2,044 | 2,025 | 2,193 | 25,302 | 8.4 | 14,996 | 2,302 | 8,004 | 7,945 | 9,014 |
| 3年 4月 | 7,383 | 5.4 | 4,331 | 388 | 2,664 | 2,641 | 2,467 | 25,540 | 5.0 | 15,331 | 1,228 | 8,981 | 8,916 | 8,575 |
| 5月 | 4,921 | ▲ 6.8 | 2,960 | 399 | 1,562 | 1,542 | 1,684 | 24,581 | 3.2 | 14,596 | 1,116 | 8,869 | 8,801 | 8,115 |
| 6月 | 4,984 | ▲ 15.7 | 2,993 | 436 | 1,555 | 1,535 | 1,718 | 23,993 | ▲ 0.5 | 14,060 | 1,226 | 8,707 | 2,638 | 7,928 |
| 7月 | 4,899 | ▲ 9.4 | 2,890 | 700 | 1,309 | 1,290 | 1,896 | 22,760 | ▲ 5.1 | 13,369 | 1,539 | 7,852 | 7,788 | 7,760 |
| 8月 | 4,604 | 0.5 | 2,929 | 324 | 1,351 | 1,341 | 1,551 | 22,417 | ▲ 5.6 | 13,257 | 1,463 | 7,697 | 7,634 | 7,512 |
| 9月 | 4,540 | ▲ 0.8 | 3,104 | 63 | 1,373 | 1,356 | 1,341 | 22,066 | ▲ 6.7 | 13,373 | 1,107 | 7,586 | 7,531 | 7,221 |
| 10月 | 4,688 | ▲ 1.3 | 3,100 | 113 | 1,475 | 1,451 | 1,451 | 21,301 | ▲ 7.2 | 13,265 | 511 | 7,525 | 7,460 | 6,614 |
| 11月 | | | | | | | | | | | | | | |
| 12月 | | | | | | | | | | | | | | |
| 4年 1月 | | | | | | | | | | | | | | |
| 2月 | | | | | | | | | | | | | | |
| 3月 | | | | | | | | | | | | | | |
| 3年度合計 | 36,019 | ▲ 4.0 | 22,307 | 2,423 | 11,289 | 11,156 | 12,108 | 162,658 | ▲ 2.3 | 97,251 | 8,190 | 57,217 | 50,768 | 53,725 |

（資料）青森労働局職業安定部職業安定課「職業安定業務統計」。

（注）新規学卒を除く。「うち常用」、「うち臨時季節」、「うち中高年」はパートタイムを除く。

職 業 紹 介 状 況 （ 2 ～ 求 人 ）

令和3年10月

（単位：人、%、倍）

| 区 分 | 新 規 求 人 数 | | | | | | 月 間 有 効 求 人 数 | | | | | | 求 人 倍 率 | |
|--------|-----------|----------------|------------|----------------|--------------------|------------|---------------|----------------|------------|----------------|--------------------|------------|---------------|------|
| | 全 数 計 | 対 前 年 同 期 比 | う ち 常 用 | う ち 臨 時 季 節 | う ち パ ー ト タ イ ム | う ち 常 用 | 全 数 計 | 対 前 年 同 期 比 | う ち 常 用 | う ち 臨 時 季 節 | う ち パ ー ト タ イ ム | う ち 常 用 | 原 数 値 （ 全 数 ） | |
| | | | | | | | | | | | | | 新 規 | 有 効 |
| 23年度 | 91,255 | 11.9 | 44,865 | 10,396 | 35,994 | 29,019 | 201,475 | 14.7 | 101,956 | 20,817 | 78,702 | 64,937 | 0.75 | 0.46 |
| 24年度 | 103,937 | 13.9 | 51,688 | 11,842 | 40,407 | 32,984 | 248,510 | 23.3 | 125,821 | 25,977 | 96,712 | 80,270 | 0.92 | 0.61 |
| 25年度 | 114,605 | 10.3 | 57,548 | 12,016 | 45,041 | 37,162 | 281,820 | 13.4 | 143,151 | 27,132 | 111,537 | 92,975 | 1.06 | 0.72 |
| 26年度 | 116,464 | 1.6 | 59,973 | 10,175 | 46,316 | 38,168 | 292,936 | 3.9 | 153,613 | 22,918 | 116,405 | 97,482 | 1.16 | 0.81 |
| 27年度 | 124,280 | 6.7 | 63,421 | 10,445 | 50,414 | 41,361 | 317,624 | 8.4 | 164,745 | 23,333 | 129,546 | 108,393 | 1.34 | 0.95 |
| 28年度 | 131,893 | 6.1 | 68,997 | 11,262 | 51,634 | 41,651 | 344,172 | 8.4 | 182,564 | 26,941 | 134,667 | 110,182 | 1.57 | 1.13 |
| 29年度 | 137,575 | 4.3 | 74,955 | 10,335 | 52,285 | 43,116 | 366,519 | 6.5 | 202,679 | 24,939 | 138,901 | 116,093 | 1.75 | 1.27 |
| 30年度 | 134,346 | ▲ 2.3 | 74,817 | 9,082 | 50,447 | 41,988 | 365,540 | ▲ 0.3 | 208,721 | 20,984 | 135,835 | 114,479 | 1.82 | 1.30 |
| 31年度 | 120,623 | ▲ 10.2 | 68,352 | 7,732 | 44,539 | 36,901 | 332,197 | ▲ 9.1 | 193,339 | 17,750 | 121,108 | 101,626 | 1.71 | 1.20 |
| 2年度合計 | 102,578 | ▲ 15.0 | 60,280 | 7,620 | 34,678 | 28,851 | 275,243 | ▲ 17.1 | 167,506 | 17,590 | 90,147 | 76,721 | 1.54 | 0.95 |
| 2年度月平均 | 8,548 | ▲ 15.0 | 5,023 | 635 | 2,890 | 2,404 | 22,937 | ▲ 17.1 | 13,959 | 1,466 | 7,512 | 6,393 | 1.54 | 0.95 |
| 2年 4月 | 7,656 | ▲ 26.9 | 4,649 | 469 | 2,538 | 2,209 | 23,289 | ▲ 19.9 | 14,023 | 1,224 | 8,042 | 7,007 | 1.09 | 0.96 |
| 5月 | 7,406 | ▲ 26.3 | 4,403 | 467 | 2,536 | 2,206 | 20,914 | ▲ 26.0 | 12,876 | 1,230 | 6,808 | 6,032 | 1.40 | 0.88 |
| 6月 | 8,406 | ▲ 16.5 | 5,072 | 594 | 2,740 | 2,354 | 20,897 | ▲ 25.2 | 13,075 | 1,166 | 6,656 | 5,861 | 1.42 | 0.87 |
| 7月 | 8,349 | ▲ 21.9 | 4,917 | 660 | 2,772 | 2,382 | 21,561 | ▲ 23.4 | 13,275 | 1,384 | 6,902 | 6,146 | 1.54 | 0.90 |
| 8月 | 8,011 | ▲ 21.1 | 4,814 | 665 | 2,532 | 2,257 | 22,150 | ▲ 20.5 | 13,739 | 1,537 | 6,874 | 6,123 | 1.75 | 0.93 |
| 9月 | 9,114 | ▲ 14.0 | 5,285 | 795 | 3,034 | 2,515 | 23,280 | ▲ 19.7 | 14,055 | 1,770 | 7,455 | 6,488 | 1.99 | 0.98 |
| 10月 | 9,238 | ▲ 15.3 | 5,456 | 744 | 3,038 | 2,435 | 23,962 | ▲ 17.4 | 14,501 | 1,789 | 7,672 | 6,517 | 1.94 | 1.04 |
| 11月 | 8,432 | ▲ 14.7 | 4,856 | 448 | 3,128 | 2,353 | 23,877 | ▲ 15.3 | 14,410 | 1,477 | 7,990 | 6,532 | 1.83 | 1.06 |
| 12月 | 8,040 | ▲ 13.0 | 4,836 | 677 | 2,527 | 2,067 | 23,274 | ▲ 14.1 | 14,214 | 1,428 | 7,632 | 6,192 | 1.22 | 0.96 |
| 3年 1月 | 8,455 | ▲ 6.3 | 5,000 | 693 | 2,762 | 2,121 | 22,680 | ▲ 11.0 | 13,912 | 1,419 | 7,349 | 6,042 | 1.40 | 0.89 |
| 2月 | 9,165 | ▲ 7.9 | 5,201 | 630 | 3,334 | 2,652 | 23,799 | ▲ 8.2 | 14,303 | 1,501 | 7,995 | 6,456 | 1.74 | 0.92 |
| 3月 | 10,306 | 7.8 | 5,791 | 778 | 3,737 | 3,300 | 25,560 | ▲ 2.4 | 15,123 | 1,665 | 8,772 | 7,325 | 1.57 | 1.01 |
| 3年 4月 | 9,008 | 17.7 | 5,376 | 716 | 2,916 | 2,580 | 25,077 | 7.7 | 15,005 | 1,656 | 8,416 | 7,278 | 1.22 | 0.98 |
| 5月 | 8,353 | 12.8 | 4,953 | 662 | 2,738 | 2,391 | 24,169 | 15.6 | 14,707 | 1,651 | 7,811 | 6,987 | 1.70 | 0.98 |
| 6月 | 9,542 | 13.5 | 5,772 | 642 | 3,128 | 2,719 | 24,017 | 14.9 | 14,958 | 1,481 | 7,578 | 6,786 | 1.91 | 1.00 |
| 7月 | 8,688 | 4.1 | 5,412 | 754 | 2,522 | 2,194 | 23,881 | 10.8 | 15,103 | 1,555 | 7,223 | 6,425 | 1.77 | 1.05 |
| 8月 | 8,933 | 11.5 | 5,236 | 775 | 2,922 | 2,497 | 24,736 | 11.7 | 15,436 | 1,736 | 7,564 | 6,660 | 1.94 | 1.10 |
| 9月 | 10,338 | 13.4 | 6,138 | 788 | 3,412 | 2,817 | 25,836 | 11.0 | 15,835 | 1,898 | 8,103 | 6,988 | 2.28 | 1.17 |
| 10月 | 9,584 | 3.7 | 5,618 | 808 | 3,158 | 2,612 | 26,200 | 9.3 | 15,979 | 1,714 | 8,507 | 7,247 | 2.04 | 1.23 |
| 11月 | | | | | | | | | | | | | | |
| 12月 | | | | | | | | | | | | | | |
| 4年 1月 | | | | | | | | | | | | | | |
| 2月 | | | | | | | | | | | | | | |
| 3月 | | | | | | | | | | | | | | |
| 3年度合計 | 64,446 | 10.8 | 38,505 | 5,145 | 20,796 | 17,810 | 173,916 | 11.4 | 107,023 | 11,691 | 55,202 | 48,371 | 1.79 | 1.07 |

（注）新規学卒を除く。「うち常用」、「うち臨時季節」はパートタイムを除く。

職 業 紹 介 状 況 （ 3 ～ 充 足 ・ 就 職 ）

令和3年10月

(単位:人、%)

| 区 分 | 充 足 数 | | | | | | | | 就 職 件 数 | | | | | | | | |
|--------|--------|----------------|-----------|---------------|-------------------|-----------|-------|------|---------|----------------|-----------|---------------|-------------------|-----------|-------------|-------|-------|
| | 全 数 計 | 対 前 年 同 期 比 | うち 常 用 | うち 臨 時 季 節 | うち パ ー ト タ イ ム | うち 常 用 | 充 足 率 | | 全 数 計 | 対 前 年 同 期 比 | うち 常 用 | うち 臨 時 季 節 | うち パ ー ト タ イ ム | うち 常 用 | うち 受 給 者 | 就 職 率 | |
| | | | | | | 対 新 規 | 対 有 効 | | | | | | | | | 対 新 規 | 対 有 効 |
| 23年度 | 38,586 | 3.2 | 19,132 | 4,393 | 15,061 | 11,750 | 42.3 | 19.2 | 41,151 | 3.7 | 20,438 | 4,951 | 15,762 | 12,300 | 5,690 | 33.9 | 9.4 |
| 24年度 | 38,137 | ▲ 1.2 | 19,831 | 4,016 | 14,290 | 11,437 | 36.7 | 15.3 | 40,345 | ▲ 2.0 | 21,012 | 4,356 | 14,977 | 11,970 | 5,961 | 35.6 | 9.9 |
| 25年度 | 37,464 | ▲ 1.8 | 19,964 | 3,273 | 14,227 | 11,602 | 32.7 | 13.3 | 39,821 | ▲ 1.3 | 21,141 | 3,694 | 14,986 | 12,138 | 6,232 | 36.9 | 10.2 |
| 26年度 | 35,709 | ▲ 4.7 | 19,616 | 2,702 | 13,391 | 10,844 | 30.7 | 12.2 | 38,107 | ▲ 4.3 | 20,887 | 3,115 | 14,105 | 11,335 | 5,855 | 37.9 | 10.6 |
| 27年度 | 33,692 | ▲ 5.6 | 18,581 | 2,258 | 12,853 | 10,395 | 27.1 | 10.6 | 35,563 | ▲ 6.7 | 19,559 | 2,577 | 13,427 | 10,830 | 5,534 | 38.4 | 10.7 |
| 28年度 | 31,125 | ▲ 7.6 | 17,284 | 2,143 | 11,698 | 9,551 | 23.6 | 9.0 | 32,930 | ▲ 7.4 | 18,272 | 2,501 | 12,157 | 9,928 | 5,447 | 39.1 | 10.8 |
| 29年度 | 29,477 | ▲ 5.3 | 16,551 | 1,682 | 11,244 | 9,355 | 21.4 | 8.0 | 31,196 | ▲ 5.3 | 17,363 | 2,113 | 11,720 | 9,679 | 5,237 | 39.8 | 10.8 |
| 30年度 | 27,691 | ▲ 6.1 | 15,630 | 1,560 | 10,501 | 8,796 | 20.6 | 7.6 | 29,242 | ▲ 6.3 | 16,368 | 1,963 | 10,911 | 9,077 | 4,865 | 39.5 | 10.4 |
| 31年度 | 26,241 | ▲ 5.2 | 14,624 | 1,478 | 10,139 | 8,521 | 21.8 | 7.9 | 27,652 | ▲ 5.4 | 15,339 | 1,728 | 10,585 | 8,874 | 4,974 | 39.1 | 10.0 |
| 2 年度 | 22,585 | ▲ 13.9 | 12,348 | 1,342 | 8,895 | 7,420 | 22.0 | 8.2 | 23,409 | ▲ 15.3 | 12,706 | 1,534 | 9,169 | 7,654 | 4,194 | 35.2 | 8.1 |
| 2年度月平均 | 1,882 | ▲ 13.9 | 1,029 | 112 | 741 | 618 | 22.0 | 8.2 | 1,951 | ▲ 15.3 | 1,059 | 128 | 764 | 638 | 350 | 35.2 | 8.1 |
| 2年 4月 | 2,266 | ▲ 10.9 | 1,177 | 102 | 987 | 854 | 29.6 | 9.7 | 2,338 | ▲ 13.0 | 1,229 | 106 | 1,003 | 873 | 308 | 33.4 | 9.6 |
| 5月 | 1,785 | ▲ 27.1 | 972 | 113 | 700 | 611 | 24.1 | 8.5 | 1,813 | ▲ 29.4 | 985 | 124 | 704 | 618 | 331 | 34.3 | 7.6 |
| 6月 | 1,965 | ▲ 13.9 | 1,023 | 145 | 797 | 708 | 23.4 | 9.4 | 2,046 | ▲ 14.6 | 1,054 | 167 | 825 | 729 | 372 | 34.6 | 8.5 |
| 7月 | 1,805 | ▲ 21.7 | 1,001 | 99 | 705 | 601 | 21.6 | 8.4 | 1,910 | ▲ 21.3 | 1,061 | 115 | 734 | 623 | 370 | 35.3 | 8.0 |
| 8月 | 1,608 | ▲ 17.7 | 939 | 95 | 574 | 491 | 20.1 | 7.3 | 1,704 | ▲ 18.1 | 973 | 122 | 609 | 525 | 340 | 37.2 | 7.2 |
| 9月 | 1,797 | ▲ 15.4 | 1,035 | 97 | 665 | 585 | 19.7 | 7.7 | 1,908 | ▲ 15.9 | 1,087 | 120 | 701 | 610 | 402 | 41.7 | 8.1 |
| 10月 | 1,954 | ▲ 14.7 | 1,068 | 130 | 756 | 643 | 21.2 | 8.2 | 2,056 | ▲ 17.0 | 1,109 | 162 | 785 | 670 | 408 | 43.3 | 9.0 |
| 11月 | 1,682 | ▲ 17.9 | 909 | 113 | 660 | 514 | 19.9 | 7.0 | 1,752 | ▲ 19.0 | 930 | 129 | 693 | 545 | 332 | 38.1 | 7.8 |
| 12月 | 1,620 | ▲ 10.5 | 897 | 99 | 624 | 434 | 20.1 | 7.0 | 1,687 | ▲ 13.0 | 921 | 112 | 654 | 463 | 315 | 25.7 | 7.0 |
| 3年 1月 | 1,383 | ▲ 10.9 | 787 | 106 | 490 | 338 | 16.4 | 6.1 | 1,405 | ▲ 14.0 | 798 | 117 | 490 | 337 | 280 | 23.3 | 5.5 |
| 2月 | 1,861 | ▲ 0.5 | 996 | 88 | 777 | 628 | 20.3 | 7.8 | 1,874 | ▲ 3.0 | 982 | 97 | 795 | 641 | 326 | 35.6 | 7.2 |
| 3月 | 2,859 | ▲ 5.0 | 1,544 | 155 | 1,160 | 1,013 | 27.7 | 11.2 | 2,916 | ▲ 5.3 | 1,577 | 163 | 1,176 | 1,020 | 410 | 44.5 | 11.5 |
| 3年 4月 | 2,315 | 2.2 | 1,208 | 120 | 987 | 879 | 25.7 | 9.2 | 2,409 | 3.0 | 1,254 | 131 | 1,024 | 901 | 389 | 32.6 | 9.4 |
| 5月 | 1,946 | 9.0 | 1,031 | 101 | 814 | 710 | 23.3 | 8.1 | 2,016 | 11.2 | 1,077 | 104 | 835 | 724 | 348 | 41.0 | 8.2 |
| 6月 | 2,005 | 2.0 | 1,048 | 106 | 851 | 738 | 21.0 | 8.3 | 2,104 | 2.8 | 1,094 | 115 | 895 | 764 | 385 | 42.2 | 8.8 |
| 7月 | 1,658 | ▲ 8.1 | 962 | 76 | 620 | 543 | 19.1 | 6.9 | 1,735 | ▲ 9.2 | 990 | 81 | 664 | 579 | 328 | 35.4 | 7.6 |
| 8月 | 1,471 | ▲ 8.5 | 880 | 82 | 509 | 444 | 16.5 | 5.9 | 1,541 | ▲ 9.6 | 910 | 107 | 524 | 454 | 333 | 33.5 | 6.9 |
| 9月 | 1,864 | 3.7 | 1,034 | 119 | 711 | 622 | 18.0 | 7.2 | 1,969 | 3.2 | 1,086 | 137 | 746 | 656 | 358 | 43.4 | 8.9 |
| 10月 | 1,758 | ▲ 10.0 | 929 | 117 | 712 | 622 | 18.3 | 6.7 | 1,850 | ▲ 10.0 | 979 | 130 | 741 | 648 | 306 | 39.5 | 8.7 |
| 11月 | | | | | | | | | | | | | | | | | |
| 12月 | | | | | | | | | | | | | | | | | |
| 4年 1月 | | | | | | | | | | | | | | | | | |
| 2月 | | | | | | | | | | | | | | | | | |
| 3月 | | | | | | | | | | | | | | | | | |
| 3年度合計 | 13,017 | ▲ 1.2 | 7,092 | 721 | 5,204 | 4,558 | 20.2 | 7.5 | 13,624 | ▲ 1.1 | 7,390 | 805 | 5,429 | 4,726 | 2,447 | 37.8 | 8.4 |

(資料) 青森労働局職業安定部職業安定課「職業安定業務統計」。

(注 1) 新規学卒を除く。「うち常用」、「うち臨時季節」はパートタイムを除く。

(注 2) 就職件数の「うち受給者」は基本手当受給者でパートタイムを除く。

産業別新規求人・充足状況（新規学卒を除く）

令和3年10月

(単位:人、%)

| 区 分 | ①新規求人数 | | | ②常 用 | | ③パートタイム | | ④充 足 数 | | | ⑤常 用 | | ⑥パートタイム | | 充足率 ④/① |
|---|-----------------|-------|---------|-------|-------|---------|-------|--------|-------|---------|-------|-------|---------|------|------------|
| | 当 月 | 前年同月 | 増減率 | 当 月 | 前年同月 | 当 月 | 前年同月 | 当 月 | 前年同月 | 増減率 | 当 月 | 前年同月 | 当 月 | 前年同月 | |
| | 農 業 , 林 業 , 漁 業 | 211 | 218 | ▲ 3.2 | 86 | 69 | 61 | 46 | 62 | 66 | ▲ 6.1 | 24 | 18 | 10 | |
| 鉱 業 , 採 石 業 , 砂 利 採 取 業 | 2 | 4 | ▲ 50.0 | 2 | 4 | 0 | 0 | 2 | 2 | 0.0 | 2 | 2 | 0 | 0 | 100.0 |
| 建 設 業 | 1,701 | 1,538 | 10.6 | 1,532 | 1,420 | 62 | 56 | 128 | 162 | ▲ 21.0 | 118 | 141 | 7 | 10 | 7.5 |
| 製 造 業 | 736 | 605 | 21.7 | 499 | 385 | 191 | 150 | 202 | 195 | 3.6 | 126 | 125 | 64 | 61 | 27.4 |
| 食 料 品 製 造 業 , 飲 料 ・ た ば こ ・ 飼 料 製 造 業 | 349 | 366 | ▲ 4.6 | 180 | 186 | 123 | 114 | 105 | 126 | ▲ 16.7 | 51 | 68 | 44 | 53 | 30.1 |
| 織 維 工 業 | 55 | 37 | 48.6 | 43 | 27 | 12 | 10 | 8 | 15 | ▲ 46.7 | 4 | 11 | 4 | 4 | 14.5 |
| 木 材 ・ 木 製 品 製 造 業 (家 具 を 除 く) 家 具 ・ 装 備 品 製 造 業 | 7 | 14 | ▲ 50.0 | 7 | 12 | 0 | 2 | 11 | 1 | 1,000.0 | 11 | 1 | 0 | 0 | 157.1 |
| パ ル プ ・ 紙 ・ 紙 加 工 品 製 造 業 | 9 | 8 | 12.5 | 4 | 6 | 5 | 0 | 6 | 3 | 100.0 | 3 | 3 | 1 | 0 | 66.7 |
| 印 刷 ・ 同 関 連 業 | 30 | 19 | 57.9 | 19 | 18 | 11 | 1 | 3 | 9 | ▲ 66.7 | 2 | 7 | 1 | 2 | 10.0 |
| 化 学 工 業 , 石 油 製 品 ・ 石 炭 製 品 製 造 業 , プ ラ ス チ ッ ク , ゴ ム 製 品 製 造 業 | 14 | 3 | 366.7 | 13 | 3 | 1 | 0 | 5 | 5 | 0.0 | 2 | 5 | 3 | 0 | 35.7 |
| 窯 業 ・ 土 石 製 品 製 造 業 | 24 | 32 | ▲ 25.0 | 22 | 29 | 2 | 2 | 10 | 4 | 150.0 | 9 | 4 | 1 | 0 | 41.7 |
| 鉄 鋼 業 , 非 鉄 金 属 製 造 業 | 16 | 11 | 45.5 | 16 | 10 | 0 | 1 | 9 | 3 | 200.0 | 9 | 3 | 0 | 0 | 56.3 |
| 金 属 製 品 製 造 業 | 73 | 43 | 69.8 | 70 | 42 | 3 | 1 | 7 | 10 | ▲ 30.0 | 7 | 10 | 0 | 0 | 9.6 |
| は ん 用 ・ 生 産 用 機 械 器 具 製 造 業 | 21 | 11 | 90.9 | 18 | 7 | 3 | 3 | 1 | 0 | - | 0 | 0 | 1 | 0 | 4.8 |
| 業 務 用 機 械 器 具 製 造 業 | 28 | 2 | 1,300.0 | 28 | 2 | 0 | 0 | 5 | 2 | 150.0 | 4 | 2 | 1 | 0 | 17.9 |
| 電 子 部 品 ・ デ バ イ ス ・ 電 子 回 路 製 造 業 | 49 | 33 | 48.5 | 43 | 33 | 6 | 0 | 12 | 9 | 33.3 | 9 | 9 | 3 | 0 | 24.5 |
| 電 気 機 械 器 具 製 造 業 | 39 | 21 | 85.7 | 19 | 5 | 20 | 16 | 16 | 6 | 166.7 | 13 | 1 | 3 | 2 | 41.0 |
| 情 報 通 信 機 械 器 具 製 造 業 | 5 | 0 | - | 3 | 0 | 2 | 0 | 1 | 1 | 0.0 | 0 | 0 | 1 | 0 | 20.0 |
| 輸 送 用 機 械 器 具 製 造 業 | 9 | 1 | 800.0 | 9 | 1 | 0 | 0 | 1 | 1 | 0.0 | 1 | 1 | 0 | 0 | 11.1 |
| そ の 他 の 製 造 業 | 8 | 4 | 100.0 | 5 | 4 | 3 | 0 | 2 | 0 | - | 1 | 0 | 1 | 0 | 25.0 |
| 電 気 ・ ガ ス ・ 熱 供 給 ・ 水 道 業 | 5 | 14 | ▲ 64.3 | 0 | 0 | 5 | 12 | 9 | 4 | 125.0 | 0 | 0 | 8 | 3 | 180.0 |
| 情 報 通 信 業 | 40 | 61 | ▲ 34.4 | 33 | 39 | 6 | 22 | 6 | 11 | ▲ 45.5 | 5 | 6 | 1 | 5 | 15.0 |
| 運 輸 業 , 郵 便 業 | 534 | 502 | 6.4 | 310 | 293 | 182 | 179 | 92 | 105 | ▲ 12.4 | 64 | 72 | 21 | 25 | 17.2 |
| 卸 売 業 , 小 売 業 | 1,355 | 1,240 | 9.3 | 592 | 639 | 700 | 535 | 340 | 360 | ▲ 5.6 | 143 | 161 | 184 | 178 | 25.1 |
| 卸 売 業 | 373 | 384 | ▲ 2.9 | 208 | 240 | 119 | 95 | 123 | 133 | ▲ 7.5 | 72 | 69 | 41 | 49 | 33.0 |
| 小 売 業 | 982 | 856 | 14.7 | 384 | 399 | 581 | 440 | 217 | 227 | ▲ 4.4 | 71 | 92 | 143 | 129 | 22.1 |
| 金 融 業 , 保 険 業 | 55 | 62 | ▲ 11.3 | 33 | 26 | 22 | 36 | 9 | 2 | 350.0 | 4 | 2 | 5 | 0 | 16.4 |
| 不 動 産 業 , 物 品 賃 貸 業 | 68 | 81 | ▲ 16.0 | 43 | 48 | 24 | 33 | 12 | 13 | ▲ 7.7 | 8 | 7 | 3 | 6 | 17.6 |
| 学 術 研 究 , 専 門 ・ 技 術 サ ー ビ ス 業 | 117 | 137 | ▲ 14.6 | 66 | 86 | 30 | 43 | 25 | 32 | ▲ 21.9 | 11 | 18 | 12 | 12 | 21.4 |
| 宿 泊 業 , 飲 食 サ ー ビ ス 業 | 576 | 590 | ▲ 2.4 | 152 | 199 | 420 | 391 | 78 | 131 | ▲ 40.5 | 17 | 32 | 60 | 99 | 13.5 |
| 宿 泊 業 | 156 | 179 | ▲ 12.8 | 61 | 76 | 91 | 103 | 28 | 48 | ▲ 41.7 | 7 | 11 | 20 | 37 | 17.9 |
| 飲 食 サ ー ビ ス 業 | 420 | 411 | 2.2 | 91 | 123 | 329 | 288 | 50 | 83 | ▲ 39.8 | 10 | 21 | 40 | 62 | 11.9 |
| 生 活 関 連 サ ー ビ ス 業 , 娯 楽 業 | 272 | 183 | 48.6 | 128 | 95 | 141 | 87 | 43 | 40 | 7.5 | 21 | 18 | 21 | 22 | 15.8 |
| 教 育 , 学 習 支 援 業 | 121 | 140 | ▲ 13.6 | 69 | 62 | 52 | 75 | 29 | 35 | ▲ 17.1 | 16 | 15 | 11 | 19 | 24.0 |
| 医 療 , 福 祉 | 2,281 | 2,242 | 1.7 | 1,500 | 1,466 | 743 | 749 | 447 | 468 | ▲ 4.5 | 266 | 299 | 179 | 166 | 19.6 |
| 医 療 業 | 632 | 665 | ▲ 5.0 | 381 | 445 | 218 | 202 | 135 | 147 | ▲ 8.2 | 91 | 88 | 44 | 58 | 21.4 |
| 社 会 保 険 ・ 社 会 福 祉 ・ 介 護 事 業 | 1,649 | 1,570 | 5.0 | 1,119 | 1,015 | 525 | 546 | 310 | 319 | ▲ 2.8 | 174 | 210 | 134 | 107 | 18.8 |
| 複 合 サ ー ビ ス 事 業 | 107 | 138 | ▲ 22.5 | 27 | 30 | 42 | 31 | 10 | 31 | ▲ 67.7 | 4 | 13 | 6 | 9 | 9.3 |
| サ ー ビ ス 業 (他 に 分 類 さ れ な い も の) | 1,221 | 1,325 | ▲ 7.8 | 480 | 545 | 404 | 508 | 181 | 237 | ▲ 23.6 | 87 | 122 | 79 | 87 | 14.8 |
| 公 務 (他 に 分 類 さ れ る も の を 除 く) ・ そ の 他 | 182 | 158 | 15.2 | 66 | 50 | 73 | 85 | 83 | 60 | 38.3 | 13 | 17 | 41 | 40 | 45.6 |
| 合 計 | 9,584 | 9,238 | 3.7 | 5,618 | 5,456 | 3,158 | 3,038 | 1,758 | 1,954 | ▲ 10.0 | 929 | 1,068 | 712 | 756 | 18.3 |

(資料) 青森労働局職業安定部職業安定課「職業安定業務統計」。

(注) ①新規求人数(②+③+臨時・季節)、④充足数(⑤+⑥+臨時・季節)。

職業別常用新規求職・求人・就職状況（新規学卒を除く）

令和3年10月

（単位：人、％）

| 区 分 | ① 新規求職者数 | | | パートタイム | | ② 新規求人数 | | | パートタイム | | ③ 求人倍率 ②/① | ④ 就職件数 | | | パートタイム | | ⑤ 就職率 ④/① |
|--------------------------------------|-----------|-------|--------|--------|-------|---------|-------|--------|--------|-------|---------------|--------|-------|--------|--------|------|--------------|
| | 当 月 | 前年同月 | 増減率 | 当 月 | 前年同月 | 当 月 | 前年同月 | 増減率 | 当 月 | 前年同月 | | 当 月 | 前年同月 | 増減率 | 当 月 | 前年同月 | |
| | 管 理 的 職 業 | 20 | 6 | 233.3 | 0 | 0 | 35 | 32 | 9.4 | 0 | 1 | 1.75 | 3 | 2 | 50.0 | 0 | 0 |
| 専 門 的 ・ 技 術 的 職 業 | 491 | 446 | 10.1 | 112 | 98 | 1,474 | 1,385 | 6.4 | 309 | 295 | 3.00 | 188 | 198 | ▲ 5.1 | 49 | 51 | 38.3 |
| 建築・土木・測量技術者 | 32 | 27 | 18.5 | 3 | 3 | 274 | 243 | 12.8 | 3 | 2 | 8.56 | 13 | 9 | 44.4 | 0 | 0 | 40.6 |
| 情報処理・通信技術者 | 24 | 24 | 0.0 | 1 | 0 | 28 | 24 | 16.7 | 2 | 1 | 1.17 | 6 | 3 | 100.0 | 0 | 1 | 25.0 |
| 保健師、助産師、看護師 | 161 | 138 | 16.7 | 52 | 36 | 424 | 426 | ▲ 0.5 | 119 | 118 | 2.63 | 66 | 75 | ▲ 12.0 | 21 | 18 | 41.0 |
| 社会福祉の専門的職業 | 97 | 109 | ▲ 11.0 | 20 | 34 | 408 | 394 | 3.6 | 108 | 101 | 4.21 | 59 | 67 | ▲ 11.9 | 15 | 20 | 60.8 |
| 事 務 的 職 業 | 972 | 930 | 4.5 | 259 | 243 | 673 | 612 | 10.0 | 277 | 230 | 0.69 | 273 | 253 | 7.9 | 113 | 100 | 28.1 |
| 一般事務の職業 | 859 | 831 | 3.4 | 229 | 218 | 448 | 445 | 0.7 | 204 | 180 | 0.52 | 218 | 188 | 16.0 | 97 | 73 | 25.4 |
| 会計事務の職業 | 53 | 31 | 71.0 | 11 | 8 | 47 | 59 | ▲ 20.3 | 13 | 13 | 0.89 | 9 | 21 | ▲ 57.1 | 3 | 6 | 17.0 |
| 販 売 の 職 業 | 321 | 385 | ▲ 16.6 | 104 | 135 | 764 | 662 | 15.4 | 370 | 256 | 2.38 | 139 | 144 | ▲ 3.5 | 85 | 75 | 43.3 |
| サ ー ビ ス の 職 業 | 565 | 600 | ▲ 5.8 | 228 | 217 | 1,812 | 1,824 | ▲ 0.7 | 812 | 884 | 3.21 | 320 | 385 | ▲ 16.9 | 152 | 175 | 56.6 |
| 飲食物調理の職業 | 176 | 186 | ▲ 5.4 | 89 | 75 | 432 | 441 | ▲ 2.0 | 248 | 280 | 2.45 | 100 | 112 | ▲ 10.7 | 56 | 65 | 56.8 |
| 接客・給仕の職業 | 80 | 110 | ▲ 27.3 | 33 | 48 | 274 | 294 | ▲ 6.8 | 183 | 193 | 3.43 | 34 | 49 | ▲ 30.6 | 21 | 29 | 42.5 |
| 保 安 の 職 業 | 37 | 37 | 0.0 | 10 | 9 | 188 | 227 | ▲ 17.2 | 51 | 53 | 5.08 | 31 | 33 | ▲ 6.1 | 6 | 5 | 83.8 |
| 農 林 漁 業 の 職 業 | 57 | 56 | 1.8 | 21 | 9 | 140 | 123 | 13.8 | 38 | 27 | 2.46 | 24 | 23 | 4.3 | 4 | 9 | 42.1 |
| 生 産 工 程 の 職 業 | 323 | 345 | ▲ 6.4 | 59 | 71 | 812 | 747 | 8.7 | 174 | 137 | 2.51 | 208 | 234 | ▲ 11.1 | 58 | 74 | 64.4 |
| 金属材料製造、金属加工、金属溶接・溶断の職業 | 22 | 37 | ▲ 40.5 | 1 | 4 | 151 | 113 | 33.6 | 6 | 9 | 6.86 | 34 | 27 | 25.9 | 3 | 0 | 154.5 |
| 製品製造・加工処理の職業（金属材料製造、金属加工、金属溶接・溶断を除く） | 121 | 138 | ▲ 12.3 | 38 | 38 | 360 | 356 | 1.1 | 150 | 120 | 2.98 | 118 | 151 | ▲ 21.9 | 48 | 69 | 97.5 |
| 機械組立の職業 | 100 | 80 | 25.0 | 13 | 15 | 67 | 36 | 86.1 | 11 | 2 | 0.67 | 17 | 2 | 750.0 | 3 | 1 | 17.0 |
| 輸 送 ・ 機 械 運 転 の 職 業 | 222 | 226 | ▲ 1.8 | 32 | 32 | 534 | 533 | 0.2 | 70 | 61 | 2.41 | 98 | 119 | ▲ 17.6 | 18 | 5 | 44.1 |
| 建 設 ・ 採 掘 の 職 業 | 148 | 167 | ▲ 11.4 | 9 | 15 | 967 | 898 | 7.7 | 3 | 6 | 6.53 | 75 | 89 | ▲ 15.7 | 2 | 0 | 50.7 |
| 建設の職業（建設躯体工事の職業を除く） | 32 | 45 | ▲ 28.9 | 2 | 6 | 191 | 168 | 13.7 | 0 | 0 | 5.97 | 17 | 12 | 41.7 | 2 | 0 | 53.1 |
| 土 木 の 職 業 | 75 | 75 | 0.0 | 3 | 6 | 474 | 453 | 4.6 | 0 | 6 | 6.32 | 35 | 47 | ▲ 25.5 | 0 | 0 | 46.7 |
| 運 搬 ・ 清 掃 ・ 包 装 等 の 職 業 | 640 | 764 | ▲ 16.2 | 327 | 372 | 831 | 848 | ▲ 2.0 | 508 | 485 | 1.30 | 268 | 299 | ▲ 10.4 | 161 | 176 | 41.9 |
| 分 類 不 能 の 職 業 | 755 | 634 | 19.1 | 290 | 197 | 0 | 0 | - | 0 | 0 | - | 0 | 0 | - | 0 | 0 | - |
| 合 計 | 4,551 | 4,596 | ▲ 1.0 | 1,451 | 1,398 | 8,230 | 7,891 | 4.3 | 2,612 | 2,435 | 1.81 | 1,627 | 1,779 | ▲ 8.5 | 648 | 670 | 35.8 |

（資料）青森労働局職業安定部職業安定課「職業安定業務統計」。

（注）③の「求人倍率」は原数値。

雇 用 保 険 業 務 取 扱 状 況

令和3年10月

| 区 分 | 1. 適用事業所数 | | 2. 被 保 険 者 数 | | 3. 基 本 手 当 (基 本 分) | | | | | | | | 4. 特 例 一 時 金 | | | |
|-------|-----------|--------|--------------|--------|----------------------|--------|---------|--------|-----------|--------|---------|--------|--------------|--------|-----------|--------|
| | 対前年比 | | 対前年比 | | ①受給資格決定件数 | | ②受給者実人員 | | ③ 給 付 額 | | ④高齢者給付金 | | ①受給資格決定件数 | | ② 給 付 額 | |
| | | | | | | 対前年比 | | 対前年比 | (千円) | 対前年比 | (千円) | 対前年比 | | 対前年比 | (千円) | 対前年比 |
| 27年度 | 24,110 | 0.1 | 349,007 | 0.7 | 23,298 | ▲ 3.1 | 5,960 | ▲ 6.3 | 7,523,489 | ▲ 5.8 | 509,833 | 11.2 | 14,168 | ▲ 10.5 | 2,620,945 | ▲ 11.5 |
| 28年度 | 24,094 | ▲ 0.1 | 351,249 | 0.6 | 22,198 | ▲ 4.7 | 5,389 | ▲ 9.6 | 6,840,572 | ▲ 9.1 | 520,645 | 2.1 | 12,165 | ▲ 14.1 | 2,223,765 | ▲ 15.2 |
| 29年度 | 24,113 | 0.1 | 357,610 | 1.8 | 21,355 | ▲ 3.8 | 5,088 | ▲ 5.6 | 6,521,114 | ▲ 4.7 | 542,125 | 4.1 | 10,594 | ▲ 12.9 | 1,985,946 | ▲ 10.7 |
| 30年度 | 24,051 | ▲ 0.3 | 359,154 | 0.4 | 21,566 | 1.0 | 4,885 | ▲ 4.0 | 6,312,326 | ▲ 3.2 | 682,468 | 25.9 | 9,533 | ▲ 10.0 | 1,796,402 | ▲ 9.5 |
| 31年度 | 23,845 | ▲ 0.9 | 359,889 | 0.2 | 21,763 | 0.9 | 4,948 | 1.3 | 6,485,436 | 2.7 | 740,819 | 8.5 | 8,781 | ▲ 7.9 | 1,687,429 | ▲ 6.1 |
| 2 年度 | 23,696 | ▲ 0.6 | 357,214 | ▲ 0.7 | 22,713 | 4.4 | 5,556 | 12.3 | 7,537,583 | 16.2 | 918,853 | 24.0 | 7,822 | ▲ 10.9 | 1,502,950 | ▲ 10.9 |
| 3 年度 | 13,778 | ▲ 41.9 | 207,674 | ▲ 41.9 | 13,940 | ▲ 38.6 | 3,378 | ▲ 39.2 | 4,604,242 | ▲ 38.9 | 640,140 | ▲ 30.3 | 2,316 | ▲ 70.4 | 428,942 | ▲ 71.5 |
| 2年 4月 | 23,772 | ▲ 1.0 | 356,005 | ▲ 0.1 | 3,204 | 3.7 | 4,312 | ▲ 5.2 | 479,436 | 1.2 | 141,969 | 18.9 | 315 | ▲ 19.6 | 66,475 | ▲ 16.8 |
| 5月 | 23,792 | ▲ 1.0 | 359,270 | ▲ 0.5 | 2,749 | 14.4 | 5,202 | 3.1 | 576,059 | 3.2 | 114,043 | 15.9 | 666 | 16.6 | 61,493 | ▲ 20.7 |
| 6月 | 23,777 | ▲ 1.0 | 359,905 | ▲ 0.7 | 2,025 | 11.5 | 5,650 | 10.0 | 605,432 | 17.0 | 76,366 | 52.5 | 579 | ▲ 6.3 | 116,674 | 35.9 |
| 7月 | 23,775 | ▲ 0.9 | 359,554 | ▲ 0.8 | 1,926 | 7.8 | 6,266 | 13.5 | 749,516 | 22.8 | 75,317 | 8.4 | 598 | ▲ 19.6 | 89,805 | ▲ 19.0 |
| 8月 | 23,781 | ▲ 0.9 | 359,326 | ▲ 0.8 | 1,504 | ▲ 2.1 | 6,262 | 14.3 | 670,594 | 8.7 | 59,994 | 41.8 | 187 | ▲ 42.8 | 94,478 | ▲ 23.8 |
| 9月 | 23,597 | ▲ 0.5 | 359,460 | ▲ 0.9 | 1,542 | 1.8 | 6,209 | 18.9 | 752,728 | 37.0 | 58,808 | 21.0 | 30 | ▲ 6.3 | 20,885 | ▲ 10.9 |
| 10月 | 23,601 | ▲ 0.5 | 358,971 | ▲ 0.9 | 1,881 | ▲ 0.6 | 6,041 | 16.8 | 696,651 | 10.6 | 61,192 | 24.8 | 101 | 27.8 | 11,475 | 44.8 |
| 11月 | 23,621 | ▲ 0.5 | 358,813 | ▲ 0.8 | 1,506 | 8.7 | 5,390 | 12.4 | 571,749 | 13.4 | 58,905 | 34.1 | 414 | ▲ 32.8 | 27,122 | 5.3 |
| 12月 | 23,640 | ▲ 0.4 | 356,148 | ▲ 0.8 | 1,339 | ▲ 5.4 | 5,211 | 12.6 | 566,586 | 25.4 | 51,329 | 21.8 | 2,584 | ▲ 8.7 | 128,317 | ▲ 7.6 |
| 3年 1月 | 23,644 | ▲ 0.4 | 353,390 | ▲ 0.9 | 1,950 | 2.7 | 5,399 | 13.9 | 637,515 | 7.9 | 73,841 | 3.2 | 1,471 | ▲ 11.8 | 463,554 | ▲ 19.1 |
| 2月 | 23,666 | ▲ 0.3 | 353,024 | ▲ 0.9 | 1,400 | 0.6 | 5,265 | 17.5 | 559,090 | 17.8 | 76,781 | 37.3 | 560 | ▲ 7.0 | 282,556 | ▲ 2.3 |
| 3月 | 23,682 | ▲ 0.3 | 352,699 | ▲ 0.7 | 1,687 | 3.5 | 5,459 | 18.5 | 672,227 | 32.4 | 70,308 | 40.7 | 317 | 4.3 | 140,116 | ▲ 7.5 |
| 3年 4月 | 23,661 | ▲ 0.5 | 354,064 | ▲ 0.5 | 3,669 | 14.5 | 5,377 | 24.7 | 577,568 | 20.5 | 176,032 | 24.0 | 280 | ▲ 11.1 | 57,526 | ▲ 13.5 |
| 5月 | 23,661 | ▲ 0.6 | 356,338 | ▲ 0.8 | 2,212 | ▲ 19.5 | 5,721 | 10.0 | 637,435 | 10.7 | 126,141 | 10.6 | 476 | ▲ 28.5 | 68,188 | 10.9 |
| 6月 | 23,656 | ▲ 0.5 | 357,136 | ▲ 0.8 | 1,653 | ▲ 18.4 | 5,848 | 3.5 | 678,347 | 12.0 | 85,806 | 12.4 | 418 | ▲ 27.8 | 73,634 | ▲ 36.9 |
| 7月 | 23,671 | ▲ 0.4 | 356,557 | ▲ 0.8 | 1,614 | ▲ 16.2 | 6,132 | ▲ 2.1 | 710,421 | ▲ 5.2 | 75,777 | 0.6 | 705 | 17.9 | 64,529 | ▲ 28.1 |
| 8月 | 23,683 | ▲ 0.4 | 356,180 | ▲ 0.9 | 1,575 | 4.7 | 6,154 | ▲ 1.7 | 680,224 | 1.4 | 61,447 | 2.4 | 324 | 73.3 | 148,480 | 57.2 |
| 9月 | 23,510 | ▲ 0.4 | 355,914 | ▲ 1.0 | 1,541 | ▲ 0.1 | 5,867 | ▲ 5.5 | 722,549 | ▲ 4.0 | 58,653 | ▲ 0.3 | 29 | ▲ 3.3 | 12,192 | ▲ 41.6 |
| 10月 | 23,488 | ▲ 0.5 | 355,895 | ▲ 0.9 | 1,676 | ▲ 10.9 | 5,435 | ▲ 10.0 | 597,698 | ▲ 14.2 | 56,284 | ▲ 8.0 | 84 | ▲ 16.8 | 4,393 | ▲ 61.7 |
| 11月 | | | | | | | | | | | | | | | | |
| 12月 | | | | | | | | | | | | | | | | |
| 4年 1月 | | | | | | | | | | | | | | | | |
| 2月 | | | | | | | | | | | | | | | | |
| 3月 | | | | | | | | | | | | | | | | |

(資料) 青森労働局職業安定部職業安定課「雇用保険事業統計」。(注1) 年度分のうち「1.適用事業所数」、「2.被保険者数」、「3-②.受給者実人員」は月平均の数値

(注2) 各月分のうち「1.適用事業所数」、「2.被保険者数」は月末現在の数値。

(注3) 「3-①.受給資格決定件数」は「高年齢者」を含み、速報値であり、修正があり得る。

安定所別職業紹介状況（1～全数）

令和3年10月

（単位：人、%、倍）

| | | 局 計 | 青 森 | 八 戸 | 弘 前 | む つ | 野 辺 地 | 五 所 川 原 | 三 沢 | 十 和 田 | 黒 石 | |
|-----------|-----------|-----------|--------|-------|-------|-------|-------|---------|-------|-------|-------|-------|
| 求 職 人 | 新 規 | 当 月 計 | 4,688 | 1,202 | 1,146 | 799 | 231 | 158 | 389 | 279 | 260 | 224 |
| | | うち 常 用 | 4,551 | 1,171 | 1,131 | 772 | 228 | 145 | 359 | 276 | 253 | 216 |
| | | うち 中 高 年 | 2,388 | 614 | 595 | 407 | 110 | 95 | 207 | 127 | 135 | 98 |
| | 有 効 | 前 月 計 | 4,540 | 1,100 | 1,104 | 755 | 214 | 150 | 434 | 316 | 234 | 233 |
| | | 前 年 同 月 計 | 4,751 | 1,230 | 1,140 | 755 | 219 | 130 | 480 | 290 | 256 | 251 |
| | | 当 月 計 | 21,301 | 5,508 | 4,858 | 3,849 | 1,089 | 805 | 1,880 | 1,221 | 946 | 1,145 |
| | 有 効 | うち 常 用 | 20,725 | 5,447 | 4,823 | 3,596 | 1,069 | 788 | 1,775 | 1,206 | 932 | 1,089 |
| | | うち 中 高 年 | 11,354 | 2,856 | 2,646 | 2,019 | 582 | 482 | 1,033 | 629 | 498 | 609 |
| | | 前 月 計 | 22,066 | 5,547 | 4,824 | 4,293 | 1,099 | 786 | 2,051 | 1,237 | 915 | 1,314 |
| | 新 規 | 前 年 同 月 計 | 22,951 | 5,906 | 5,436 | 3,889 | 1,232 | 760 | 2,059 | 1,336 | 1,115 | 1,218 |
| 当 月 計 | | 9,584 | 2,190 | 2,524 | 1,955 | 400 | 563 | 564 | 564 | 437 | 387 | |
| うち 常 用 | | 8,230 | 1,918 | 2,190 | 1,480 | 350 | 492 | 524 | 513 | 392 | 371 | |
| 有 効 | 前 月 計 | 10,338 | 2,295 | 2,833 | 2,019 | 367 | 433 | 640 | 756 | 531 | 464 | |
| | 前 年 同 月 計 | 9,238 | 2,129 | 2,422 | 1,627 | 493 | 575 | 595 | 565 | 417 | 415 | |
| | 当 月 計 | 26,200 | 5,817 | 7,208 | 5,053 | 1,105 | 1,310 | 1,615 | 1,642 | 1,290 | 1,160 | |
| 有 効 | うち 常 用 | 23,226 | 5,214 | 6,479 | 4,077 | 1,033 | 1,182 | 1,486 | 1,478 | 1,201 | 1,076 | |
| | 前 月 計 | 25,836 | 5,683 | 7,096 | 5,049 | 1,077 | 1,205 | 1,669 | 1,689 | 1,211 | 1,157 | |
| | 前 年 同 月 計 | 23,962 | 5,362 | 6,873 | 4,335 | 1,068 | 1,245 | 1,539 | 1,325 | 1,200 | 1,015 | |
| 就 職 件 数 | 当 月 計 | 1,850 | 386 | 444 | 339 | 104 | 80 | 183 | 117 | 95 | 102 | |
| | うち 常 用 | 1,627 | 332 | 415 | 297 | 90 | 72 | 135 | 107 | 84 | 95 | |
| | うち 中 高 年 | 894 | 186 | 222 | 168 | 53 | 35 | 95 | 53 | 34 | 48 | |
| | うち 保 | 474 | 115 | 109 | 91 | 28 | 23 | 40 | 25 | 15 | 28 | |
| | 前 月 計 | 1,969 | 463 | 440 | 362 | 98 | 57 | 194 | 129 | 118 | 108 | |
| 前 年 同 月 計 | 2,056 | 456 | 520 | 348 | 92 | 52 | 192 | 159 | 124 | 113 | | |
| 就 職 率 | 当 月 | 39.5 | 32.1 | 38.7 | 42.4 | 45.0 | 50.6 | 47.0 | 41.9 | 36.5 | 45.5 | |
| | 前 月 | 43.4 | 42.1 | 39.9 | 47.9 | 45.8 | 38.0 | 44.7 | 40.8 | 50.4 | 46.4 | |
| | 前 年 同 月 | 43.3 | 37.1 | 45.6 | 46.1 | 42.0 | 40.0 | 40.0 | 54.8 | 48.4 | 45.0 | |
| 求 人 倍 率 | 新 規 | 当 月 | 2.04 | 1.82 | 2.20 | 2.45 | 1.73 | 3.56 | 1.45 | 2.02 | 1.68 | 1.73 |
| | | 前 月 | 2.28 | 2.09 | 2.57 | 2.67 | 1.71 | 2.89 | 1.47 | 2.39 | 2.27 | 1.99 |
| | 有 効 | 前 年 同 月 | 1.94 | 1.73 | 2.12 | 2.15 | 2.25 | 4.42 | 1.24 | 1.95 | 1.63 | 1.65 |
| | | 当 月 | 1.23 | 1.06 | 1.48 | 1.31 | 1.01 | 1.63 | 0.86 | 1.34 | 1.36 | 1.01 |
| | | 前 月 | 1.17 | 1.02 | 1.47 | 1.18 | 0.98 | 1.53 | 0.81 | 1.37 | 1.32 | 0.88 |
| 有 効 | 前 年 同 月 | 1.04 | 0.91 | 1.26 | 1.11 | 0.87 | 1.64 | 0.75 | 0.99 | 1.08 | 0.83 | |

（資料）青森労働局職業安定部職業安定課「職業安定業務統計」。

（注3）「求人倍率」は原数値。

（注1）新規学卒関係を除く。

（注4）「就職件数」の「うち保」は雇用保険受給者。

（注2）就職率＝就職件数÷新規求職×100。

安定所別職業紹介状況（２～一般）

令和3年10月

（単位：人、%、倍）

| | | 局 計 | 青 森 | 八 戸 | 弘 前 | む つ | 野 辺 地 | 五 所 川 原 | 三 沢 | 十 和 田 | 黒 石 | | |
|-----------|-----------|-----------|-----------|--------|-------|-------|-------|---------|-------|-------|------|------|-----|
| 求 職 | 新 規 | 当 月 計 | 3,213 | 835 | 782 | 549 | 129 | 105 | 286 | 196 | 171 | 160 | |
| | | うち 常 用 | 3,100 | 813 | 772 | 528 | 126 | 92 | 258 | 193 | 165 | 153 | |
| | | うち 中 高 年 | 1,451 | 374 | 368 | 233 | 58 | 60 | 132 | 83 | 76 | 67 | |
| | 規 定 | 前 月 計 | 3,167 | 760 | 767 | 546 | 133 | 108 | 309 | 209 | 154 | 181 | |
| | | 前 年 同 月 計 | 3,333 | 848 | 794 | 571 | 121 | 96 | 359 | 203 | 168 | 173 | |
| | 有 効 | 当 月 計 | 13,776 | 3,624 | 3,049 | 2,572 | 591 | 481 | 1,298 | 806 | 586 | 769 | |
| | | | うち 常 用 | 13,265 | 3,579 | 3,028 | 2,340 | 573 | 466 | 1,196 | 793 | 575 | 715 |
| | | | うち 中 高 年 | 6,614 | 1,681 | 1,452 | 1,237 | 292 | 261 | 654 | 395 | 267 | 375 |
| | | 前 月 計 | 14,480 | 3,663 | 3,029 | 3,007 | 593 | 478 | 1,418 | 791 | 568 | 933 | |
| | | | 前 年 同 月 計 | 15,026 | 3,921 | 3,453 | 2,716 | 631 | 478 | 1,427 | 885 | 706 | 809 |
| | | 求 人 | 新 規 | 当 月 計 | 6,426 | 1,406 | 1,770 | 1,269 | 235 | 417 | 378 | 392 | 267 |
| | うち 常 用 | | | 5,618 | 1,239 | 1,585 | 960 | 222 | 372 | 348 | 354 | 258 | 280 |
| 前 月 計 | 6,926 | | | 1,309 | 1,966 | 1,432 | 231 | 310 | 414 | 597 | 385 | 282 | |
| 前 年 同 月 計 | 6,200 | | | 1,234 | 1,657 | 1,110 | 305 | 461 | 355 | 456 | 298 | 324 | |
| 有 効 | 当 月 計 | | 17,693 | 3,627 | 5,024 | 3,439 | 653 | 993 | 1,077 | 1,172 | 900 | 808 | |
| | うち 常 用 | | 15,979 | 3,354 | 4,691 | 2,746 | 631 | 913 | 976 | 1,068 | 858 | 742 | |
| | 前 月 計 | | 17,733 | 3,555 | 4,987 | 3,558 | 656 | 923 | 1,109 | 1,263 | 874 | 808 | |
| | 前 年 同 月 計 | | 16,290 | 3,161 | 4,786 | 3,069 | 665 | 974 | 1,025 | 1,023 | 839 | 748 | |
| 就 職 件 数 | 当 月 計 | | 1,109 | 222 | 267 | 182 | 61 | 45 | 131 | 71 | 60 | 70 | |
| | | | うち 常 用 | 979 | 198 | 256 | 160 | 53 | 42 | 87 | 64 | 53 | 66 |
| | | | うち 中 高 年 | 453 | 91 | 121 | 65 | 31 | 16 | 61 | 24 | 14 | 30 |
| | | | うち 保 | 306 | 77 | 69 | 57 | 14 | 14 | 29 | 18 | 10 | 18 |
| | 前 月 計 | 1,223 | 288 | 276 | 231 | 62 | 38 | 117 | 69 | 62 | 80 | | |
| | | 前 年 同 月 計 | 1,271 | 255 | 322 | 233 | 52 | 34 | 134 | 96 | 74 | 71 | |
| 就 職 率 | 当 月 | 34.5 | 26.6 | 34.1 | 33.2 | 47.3 | 42.9 | 45.8 | 36.2 | 35.1 | 43.8 | | |
| | 前 月 | 38.6 | 37.9 | 36.0 | 42.3 | 46.6 | 35.2 | 37.9 | 33.0 | 40.3 | 44.2 | | |
| | 前 年 同 月 | 38.1 | 30.1 | 40.6 | 40.8 | 43.0 | 35.4 | 37.3 | 47.3 | 44.0 | 41.0 | | |
| 求 人 倍 率 | 新 規 | 当 月 | 2.00 | 1.68 | 2.26 | 2.31 | 1.82 | 3.97 | 1.32 | 2.00 | 1.56 | 1.83 | |
| | | 前 月 | 2.19 | 1.72 | 2.56 | 2.62 | 1.74 | 2.87 | 1.34 | 2.86 | 2.50 | 1.56 | |
| | | 前 年 同 月 | 1.86 | 1.46 | 2.09 | 1.94 | 2.52 | 4.80 | 0.99 | 2.25 | 1.77 | 1.87 | |
| | 有 効 | 当 月 | 1.28 | 1.00 | 1.65 | 1.34 | 1.10 | 2.06 | 0.83 | 1.45 | 1.54 | 1.05 | |
| | | 前 月 | 1.22 | 0.97 | 1.65 | 1.18 | 1.11 | 1.93 | 0.78 | 1.60 | 1.54 | 0.87 | |
| | | 前 年 同 月 | 1.08 | 0.81 | 1.39 | 1.13 | 1.05 | 2.04 | 0.72 | 1.16 | 1.19 | 0.92 | |

（資料）青森労働局職業安定部職業安定課「職業安定業務統計」。

（注 1）新規学卒関係、パートタイム関係及び一般日雇関係を除く。

（注 2）就職率＝就職件数÷新規求職×100。

（注 3）「求人倍率」は原数値。

（注 4）「就職件数」の「うち保」は雇用保険受給者。

安定所別職業紹介状況（3～パートタイム）

令和3年10月

（単位：人、%、倍）

| | | 局 計 | 青 森 | 八 戸 | 弘 前 | む つ | 野 辺 地 | 五所川原 | 三 沢 | 十 和 田 | 黒 石 | |
|---|---|-----------|-------|-------|-------|-------|-------|------|------|-------|------|------|
| 求 | 新 | 当 月 計 | 1,475 | 367 | 364 | 250 | 102 | 53 | 103 | 83 | 89 | 64 |
| | | 前 月 計 | 1,373 | 340 | 337 | 209 | 81 | 42 | 125 | 107 | 80 | 52 |
| | 規 | 前 年 同 月 計 | 1,418 | 382 | 346 | 184 | 98 | 34 | 121 | 87 | 88 | 78 |
| 職 | 有 | 当 月 計 | 7,525 | 1,884 | 1,809 | 1,277 | 498 | 324 | 582 | 415 | 360 | 376 |
| | | 前 月 計 | 7,586 | 1,884 | 1,795 | 1,286 | 506 | 308 | 633 | 446 | 347 | 381 |
| | 効 | 前 年 同 月 計 | 7,925 | 1,985 | 1,983 | 1,173 | 601 | 282 | 632 | 451 | 409 | 409 |
| 求 | 新 | 当 月 計 | 3,158 | 784 | 754 | 686 | 165 | 146 | 186 | 172 | 170 | 95 |
| | | 前 月 計 | 3,412 | 986 | 867 | 587 | 136 | 123 | 226 | 159 | 146 | 182 |
| | 規 | 前 年 同 月 計 | 3,038 | 895 | 765 | 517 | 188 | 114 | 240 | 109 | 119 | 91 |
| 人 | 有 | 当 月 計 | 8,507 | 2,190 | 2,184 | 1,614 | 452 | 317 | 538 | 470 | 390 | 352 |
| | | 前 月 計 | 8,103 | 2,128 | 2,109 | 1,491 | 421 | 282 | 560 | 426 | 337 | 349 |
| | 効 | 前 年 同 月 計 | 7,672 | 2,201 | 2,087 | 1,266 | 403 | 271 | 514 | 302 | 361 | 267 |
| 就 | | 当 月 計 | 741 | 164 | 177 | 157 | 43 | 35 | 52 | 46 | 35 | 32 |
| | | 前 月 計 | 746 | 175 | 164 | 131 | 36 | 19 | 77 | 60 | 56 | 28 |
| | | 前 年 同 月 計 | 785 | 201 | 198 | 115 | 40 | 18 | 58 | 63 | 50 | 42 |
| 就 | | 当 月 | 50.2 | 44.7 | 48.6 | 62.8 | 42.2 | 66.0 | 50.5 | 55.4 | 39.3 | 50.0 |
| | | 前 月 | 54.3 | 51.5 | 48.7 | 62.7 | 44.4 | 45.2 | 61.6 | 56.1 | 70.0 | 53.8 |
| | | 前 年 同 月 | 55.4 | 52.6 | 57.2 | 62.5 | 40.8 | 52.9 | 47.9 | 72.4 | 56.8 | 53.8 |
| 求 | 新 | 当 月 | 2.14 | 2.14 | 2.07 | 2.74 | 1.62 | 2.75 | 1.81 | 2.07 | 1.91 | 1.48 |
| | | 前 月 | 2.49 | 2.90 | 2.57 | 2.81 | 1.68 | 2.93 | 1.81 | 1.49 | 1.83 | 3.50 |
| | 規 | 前 年 同 月 | 2.14 | 2.34 | 2.21 | 2.81 | 1.92 | 3.35 | 1.98 | 1.25 | 1.35 | 1.17 |
| 倍 | 有 | 当 月 | 1.13 | 1.16 | 1.21 | 1.26 | 0.91 | 0.98 | 0.92 | 1.13 | 1.08 | 0.94 |
| | | 前 月 | 1.07 | 1.13 | 1.17 | 1.16 | 0.83 | 0.92 | 0.88 | 0.96 | 0.97 | 0.92 |
| | 効 | 前 年 同 月 | 0.97 | 1.11 | 1.05 | 1.08 | 0.67 | 0.96 | 0.81 | 0.67 | 0.88 | 0.65 |

（資料）青森労働局職業安定部職業安定課「職業安定業務統計」。

（注1）就職率＝就職件数÷新規求職×100。

（注2）「求人倍率」は原数値。

令和3年度 出稼労働者【県外】職業紹介状況（令和2年度対比）

I 職業紹介状況

令和3年10月

| 年度 | 区分 | 4月 | 5月 | 6月 | 7月 | 8月 | 9月 | 10月 | 11月 | 12月 | 1月 | 2月 | 3月 | 年度計 |
|-----|----|--------|--------|------|--------|-------|-------|--------|-----|-----|----|----|----|--------|
| 3年度 | 求職 | 190 | 230 | 95 | 64 | 83 | 62 | 31 | | | | | | 755 |
| | 就職 | 1 | 3 | 5 | 1 | 13 | 19 | 11 | | | | | | 53 |
| 2年度 | 求職 | 175 | 117 | 53 | 35 | 40 | 31 | 36 | 25 | 89 | 41 | 14 | 31 | 687 |
| | 就職 | 5 | 9 | 5 | 3 | 14 | 20 | 26 | 13 | 5 | 5 | 7 | 3 | 115 |
| 増減率 | 求職 | 8.6 | 96.6 | 79.2 | 82.9 | 107.5 | 100.0 | ▲ 13.9 | | | | | | 9.9 |
| | 就職 | ▲ 80.0 | ▲ 66.7 | 0.0 | ▲ 66.7 | ▲ 7.1 | ▲ 5.0 | ▲ 57.7 | | | | | | ▲ 53.9 |

II 産業別就職状況

| 産業 | 年度 | 4月 | 5月 | 6月 | 7月 | 8月 | 9月 | 10月 | 11月 | 12月 | 1月 | 2月 | 3月 | 年度計 |
|--------|-----|----|----|----|----|----|----|-----|-----|-----|----|----|----|-----|
| 建設業 | 3年度 | 0 | 0 | 0 | 0 | 0 | 2 | 0 | | | | | | 2 |
| | 2年度 | 0 | 3 | 1 | 0 | 0 | 1 | 3 | 1 | 1 | 2 | 1 | 1 | 14 |
| 製造業 | 3年度 | 1 | 3 | 5 | 1 | 12 | 16 | 9 | | | | | | 47 |
| | 2年度 | 5 | 6 | 4 | 3 | 13 | 18 | 15 | 8 | 3 | 3 | 6 | 1 | 85 |
| その他の産業 | 3年度 | 0 | 0 | 0 | 0 | 1 | 1 | 2 | | | | | | 4 |
| | 2年度 | 0 | 0 | 0 | 0 | 1 | 1 | 8 | 4 | 1 | 0 | 0 | 1 | 16 |

III 地域別就職状況

| 地域 | 年度 | 4月 | 5月 | 6月 | 7月 | 8月 | 9月 | 10月 | 11月 | 12月 | 1月 | 2月 | 3月 | 年度計 |
|-----|-----|----|----|----|----|----|----|-----|-----|-----|----|----|----|-----|
| 合計 | 3年度 | 1 | 3 | 5 | 1 | 13 | 19 | 11 | 0 | 0 | 0 | 0 | 0 | 53 |
| | 2年度 | 5 | 9 | 5 | 3 | 14 | 20 | 26 | 13 | 5 | 5 | 7 | 3 | 115 |
| 埼玉 | 3年度 | 0 | 0 | 0 | 0 | 0 | 2 | 0 | | | | | | 2 |
| | 2年度 | 0 | 0 | 0 | 0 | 2 | 0 | 0 | 0 | 0 | 0 | 0 | 0 | 2 |
| 東京 | 3年度 | 1 | 3 | 5 | 1 | 12 | 13 | 9 | | | | | | 44 |
| | 2年度 | 5 | 7 | 4 | 3 | 12 | 17 | 11 | 7 | 4 | 3 | 5 | 2 | 80 |
| 神奈川 | 3年度 | 0 | 0 | 0 | 0 | 0 | 0 | 1 | | | | | | 1 |
| | 2年度 | 0 | 0 | 0 | 0 | 0 | 0 | 3 | 0 | 1 | 1 | 0 | 0 | 5 |
| 静岡 | 3年度 | 0 | 0 | 0 | 0 | 0 | 1 | 0 | | | | | | 1 |
| | 2年度 | 0 | 1 | 0 | 0 | 0 | 0 | 1 | 0 | 0 | 1 | 0 | 0 | 3 |
| 愛知 | 3年度 | 0 | 0 | 0 | 0 | 1 | 0 | 0 | | | | | | 1 |
| | 2年度 | 0 | 0 | 0 | 0 | 0 | 1 | 4 | 0 | 0 | 0 | 1 | 0 | 6 |
| その他 | 3年度 | 0 | 0 | 0 | 0 | 0 | 3 | 1 | | | | | | 4 |
| | 2年度 | 0 | 1 | 1 | 0 | 0 | 2 | 7 | 6 | 0 | 0 | 1 | 1 | 19 |

(注) 求職…出稼労働者として就職を希望し、就職できる状態にある数

都道府県別有効求人倍率：季節調整値
 (新規学卒者を除きパートタイムを含む)
 令和3年10月 全国平均 1.15倍 [原数値1.16倍]

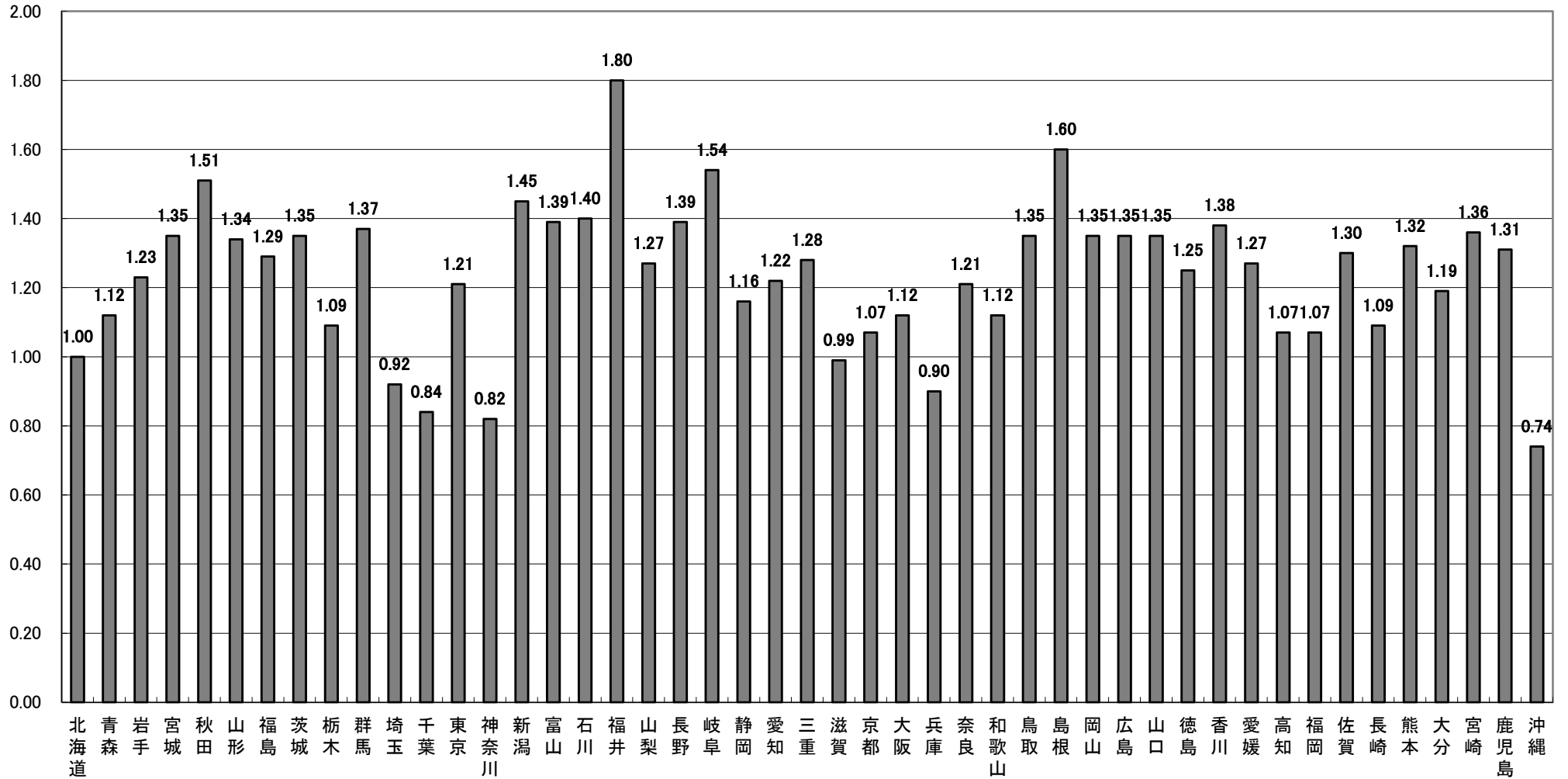

(注) 季節調整値計算(季節調整値替え)は、毎年過去1年分のデータが揃う年初に行われ、季節調整済系列が改訂される。
 (資料出所) 厚生労働省「職業安定業務統計」。