

取 扱 注 意
令和 2 年 1 2 月 1 日 (火)
午 前 8 : 3 0 解 禁

職 業 安 定 業 務 取 扱 月 報

(令 和 2 年 1 0 月 分)

も く じ

| | | | |
|----|-------------------------|-------|-----|
| 1 | 労働市場の動き | 1～3 | ページ |
| 2 | 受理地別・就業地別 求人倍率・求人・求職の動き | 4 | 〃 |
| 4 | 職業紹介・雇用保険主要指標 | 5 | 〃 |
| 5 | 職業紹介状況 | 6～8 | 〃 |
| 6 | 産業別新規求人・充足状況 | 9 | 〃 |
| 7 | 職業別常用新規求職・求人就職状況 | 10 | 〃 |
| 8 | 雇用保険業務取扱状況 | 11 | 〃 |
| 9 | 安定所別職業紹介状況 | 12～14 | 〃 |
| 10 | 出稼労働者県外職業紹介状況 | 15 | 〃 |
| 11 | 都道府県別有効求人倍率（季節調整値） | 16 | 〃 |

青森労働局職業安定部職業安定課

労働市場の動き(令和2年10月)

青森労働局職業安定部職業安定課

○ 県内の景気の動向

本県経済は、一部に持ち直しの動きがみられるものの、新型コロナウイルス感染症の影響から、厳しい状況が続いている。

なお、直近の景況感(青森県景気ウォッチャー調査・令和2年10月期)をみると、前期に続き大幅に改善したが、景気の横ばいを示す50を下回った。

【青森県:11月4日発表 青森県経済統計報告
(令和2年8月・9月の経済指標を中心として)】

県内の景気は、新型コロナウイルス感染症の影響から引き続き厳しい状態にあり、足もとでは持ち直しの動きにも一服感が見られる

最終需要の動向をみると、個人消費は、新型コロナウイルス感染症の影響から、持ち直しの動きが一服している。住宅投資は、弱含んでいる。公共投資、設備投資は、横ばい圏内で推移している。

生産は、持ち直している。雇用・所得情勢は、新型コロナウイルス感染症の影響から、弱い動きとなっている。

【日本銀行青森支店:11月16日発表
県内金融経済概況11月公表分】

2020(令和2)年10月度の青森県企業倒産は2件(前年同月比71.42%減)、負債総額は1億700万円(同55.04%減)。倒産件数、負債総額ともに今年最少を記録した前月に比べると、何れも増加に転じているが、倒産件数は前年比で5件減少し、これにより6ヵ月連続で前年を下回った。又、負債総額についても小規模な倒産のみの発生となった事で、前年比で大幅に減少した。

青森労働局が10月30日に発表した9月の青森県内の有効求人倍率は0.89倍

で、0.8倍台になるのは2015年4月以来およそ5年半振り、又、5ヵ月連続で1倍を割り込んでいる。産業別新規求人数も、卸売・小売業1190人(前年同月比34.1%減)、宿泊・飲食サービス業555人(同36.1%減)などで減少しており、求人は下げ止まりの動きがみられるものの、新型コロナウイルスの影響が長期化し、多くの企業が採用活動を手控えている事が見てとれる。厚生労働省が10月27日に発表した新型コロナウイルス感染症に起因する雇用への影響に関する情報に於いても、同影響に関連する解雇や雇止めが23日時点で見込みも含め6万8140人になったと発表。雇用情勢が好転する兆しは見え、依然厳しい状況が続いている。

「GoToキャンペーン」等の消費喚起に向けた後押しや、広く行き亘ったセーフティネット貸付制度等を背景に、今暫くは倒産件数が急増する可能性は低いとみられるが、依然として新型コロナウイルス終息の気配は見られない。青森県内に於いても10月に入り弘前市の飲食店にてクラスターが発生、これにより感染者数は拡大を続け、弘前市内の飲食店へは一時営業自粛要請等も出されており、今後も「第二派」への警戒と不安は拭えない。

政府や自治体等の様々な支援による企業倒産抑制の一方で、先行きの不透明感は日を迫るごとに増しており、この様な状況が続けば、事業継続を断念し休業業を選ぶケースが急増する可能性は十分考えられる。

【東京商工リサーチ青森支店:11月4日発表
令和2年10月度青森県企業倒産状況】

雇用情勢をみると、月間有効求職者数(季節調整値)は24,253人で前月に比べ935人減少、月間有効求人数(同)は23,058人で前月に比べ530人増加した。有効求人倍率(同)は0.95倍で、前月を0.06ポイント上回った。

新規求人倍率(季節調整値)は1.63倍で、前月を0.01ポイント上回った。

また、就業地別有効求人倍率(同)1.04倍となり、前月と比べ0.07ポイント上回った。(参考指標)

正社員有効求人倍率(原数値)は0.78倍で前年同月を0.14ポイント下回った。

○ 労働市場の概況

月間有効求人全数(学卒を除きパートタイムを含む原数値)は、前年同月比17.4%(5,047人)減少の23,962人、全数のうち常用(パートタイムを除く原数値)は同13.3%(2,218人)減少の14,501人となった。

月間有効求職者全数(同)は、前年同月比7.0%(1,494人)増加の22,951人、全数のうち常用(同)は同5.9%(814人)増加の14,631人となった。

この結果、全数の有効求人倍率(原数値)は1.04倍となり、前年同月を0.31ポイント下回った。

新規求人倍率(原数値)は1.94倍で、前年同月を0.19ポイント下回った。

パートタイム有効求人全数(原数値)は、前年同月比26.6%(2,776人)減少の7,672人、同有効求職者全数(同)は同6.2%(461人)増加の7,925人となり、同有効求人倍率は0.97倍で前年同月を0.43ポイント下回った。

○ 求人の動向

新規求人全数(学卒を除きパートタイムを含む原数値)は、前年同月比15.3%(1,668人)減少の9,238人、全数のうち常用(パートタイムを除く原数値)は同10.1%(613人)減少の5,456人、臨時・季節は同7.2%(58人)減少の744人、パートタイムは同24.7%(997人)減少の3,038人となった。

また、産業別新規求人全数の前年同月比は、農、林、漁業10.1%(20人)、建設業9.5%(133人)、電気・ガス・熱供給・水道業75.0%(6人)、複合サービス事業50.0%(46人)で増加し、製造業25.7%(209人)、情報通信業11.6%(8人)、運輸業、郵便業10.7%(60人)、卸売業、小売業35.3%(676人)、金融業、保険業25.3%(21人)、不動産業・物品賃貸業32.5%(39人)、学術研究、専門・技術サービス業16.0%(26人)、宿泊業、飲食サービス業23.9%(185人)、生活関連サービス業、娯楽業38.0%(112人)、

教育、学習支援業7.9%(12人)、医療、福祉14.7%(387人)、サービス業(他に分類されないもの)8.7%(126人)、公務(他に分類されるものを除く)・その他7.1%(12人)で減少し、鉱業、採石業、砂利採取業は前年同月と同数であった。

製造業の内訳をみると、窯業・土石製品製造業33.3%(8人)で増加し、食料品製造業、飲料・たばこ・飼料製造業5.2%(20人)、繊維工業58.4%(52人)、木材・木製品製造業(家具を除く)、家具・装備品製造業39.1%(9人)、パルプ・紙・紙加工品製造業52.9%(9人)、印刷・同関連業29.6%(8人)、化学工業、石油製品・石炭製品製造業、プラスチック、ゴム製品製造業50.0%(3人)、鉄鋼業、非鉄金属製造業65.6%(21人)、金属製品製造業8.5%(4人)、はん用・生産用機械器具製造業69.4%(24人)、業務用機械器具製造業89.5%(17人)、電子部品・デバイス・電子回路製造業36.5%(19人)、電気機械器具製造業48.8%(20人)、情報通信機械器具製造業100.0%(3人)、輸送用機械器具製造業83.3%(5人)、その他の製造業33.3%(2人)で減少した。

新規求人数における正社員求人数の割合は46.0%で前年同月比3.9ポイントの上昇、有効求人数における割合は47.7%で同4.0ポイント上昇した。

○ 求職の動向

新規求職申込件数全数(学卒を除きパートタイムを含む原数値)は、前年同月比7.1%(362件)減少の4,751件となった。全数のうち常用(パートタイムを除く)は同6.5%(221件)減少の3,198件、臨時・季節(同)は同32.4%(33件)増加の135件、パートタイムは同10.9%(174件)減少の1,418件となった。

中高年齢者(パートタイムを除く原数値)は、前年同月比1.5%(22件)増加の1,537件となった。

また、新規求職者全数における雇用保険受給資格決定件数の割合は41.7%(前年同月38.6%)、常用新規求職者に占める基本手当受給資格決定件数の割合は49.3%(同46.9%)となっている。

常用新規求職者(パートタイムを含む原数値)の希望職種別構成は、専門的・技術

的職業9.7%(前年同月8.6%)、事務的職業20.2%(同22.1%)、販売の職業8.4%(同9.3%)、サービスの職業13.1%(同14.5%)、生産工程の職業7.5%(同10.2%)、運搬・清掃・包装等の職業16.6%(同22.7%)などとなっている。

○ 就職の動向

就職全数(学卒を除きパートタイムを含む原数値)は、前年同月比17.0%(420件)減少の2,056件、全数のうち常用(パートタイムを除く原数値)は同19.6%(271件)減少の1,109件、臨時・季節(同)は同17.3%(34件)減少の162件、パートタイムは同12.8%(115件)減少の785件となった。

また、雇用保険基本手当受給者(パートタイムを除く原数値)の就職件数は前年同月比11.9%(55件)減少し407件となった。

基本手当受給資格決定件数(高年齢を含む)に対する就職率は21.6%(前年同月24.4%)と前年同月を2.8ポイント下回った。

パートを含む常用の新規求職者に対する就職率をみると、38.7%(同42.6%)と前年同月を3.9ポイント下回った。

また、常用就職者全数に対する就職件数の職種別構成は、専門的・技術的職業11.1%、事務的職業14.2%、販売の職業8.1%、サービスの職業21.6%、生産工程の職業13.2%、運搬・清掃・包装等の職業16.8%などとなっている。

○ 充足の動向

充足全数(学卒を除きパートタイムを含む原数値)は、前年同月比14.7%(336件)減少の1,954件となった。

また、産業別でみると、充足全数のうち前年同月比で建設業11.7%(17件)、教育、学習支援業6.1%(2件)で増加し、農、林、漁業25.8%(23件)、製造業29.1%(80件)、情報通信業8.3%(1件)、運輸業、郵便業8.7%(10件)、卸売業、小売業8.9%(35件)、金融業、保険業86.7%(13件)、不動産業、物品賃貸業43.5%(10件)、学術研究、専門・技術サービス業45.8%(27件)、宿泊業、飲食サービス業5.8%(8件)、生活関連サ

ービス業、娯楽業38.5%(25件)、医療、福祉15.4%(85件)、複合サービス事業6.1%(2件)、サービス業2.5%(6件)、公務(他に分類されるものを除く)・その他34.8%(32件)で減少した。鉱業、砕石業、砂利採取業は前年同月0人に対し今月2人であった。電気・ガス・熱供給・水道業は前年同月、今月ともに4人であった。

製造業の内訳をみると、食料品製造業、飲料・たばこ・飼料製造業12.5%(18件)、繊維工業31.8%(7件)、木材・木製品製造業(家具を除く)、家具・装備品製造業85.7%(6件)、パルプ・紙・紙加工品製造業70.0%(7件)、印刷・同関連業40.0%(6件)、窯業・土石製品製造業20.0%(1件)、鉄鋼業、非鉄金属製造業70.0%(7件)、金属製品製造業16.7%(2件)、はん用・生産用機械器具製造業100.0%(11人)、業務用機械器具製造業71.4%(5件)、電子部品・デバイス・電子回路製造業30.8%(4件)、電気機械器具製造業33.3%(3人)、その他の製造業100.0%(1人)で減少し、化学工業、石油製品・石炭製品製造業、プラスチック、ゴム製品製造業は前年同月、今月とも5人で増減はなかった。

※「新規求職者全数における雇用保険受給資格決定件数の割合」、「常用新規求職者に占める基本手当受給資格決定件数の割合」及び「基本手当受給資格決定件数(高年齢を含む)に対する就職率」は、いずれも速報値であり、修正する可能性があること。

受理地別・就業地別有効求人倍率等の推移(全数)

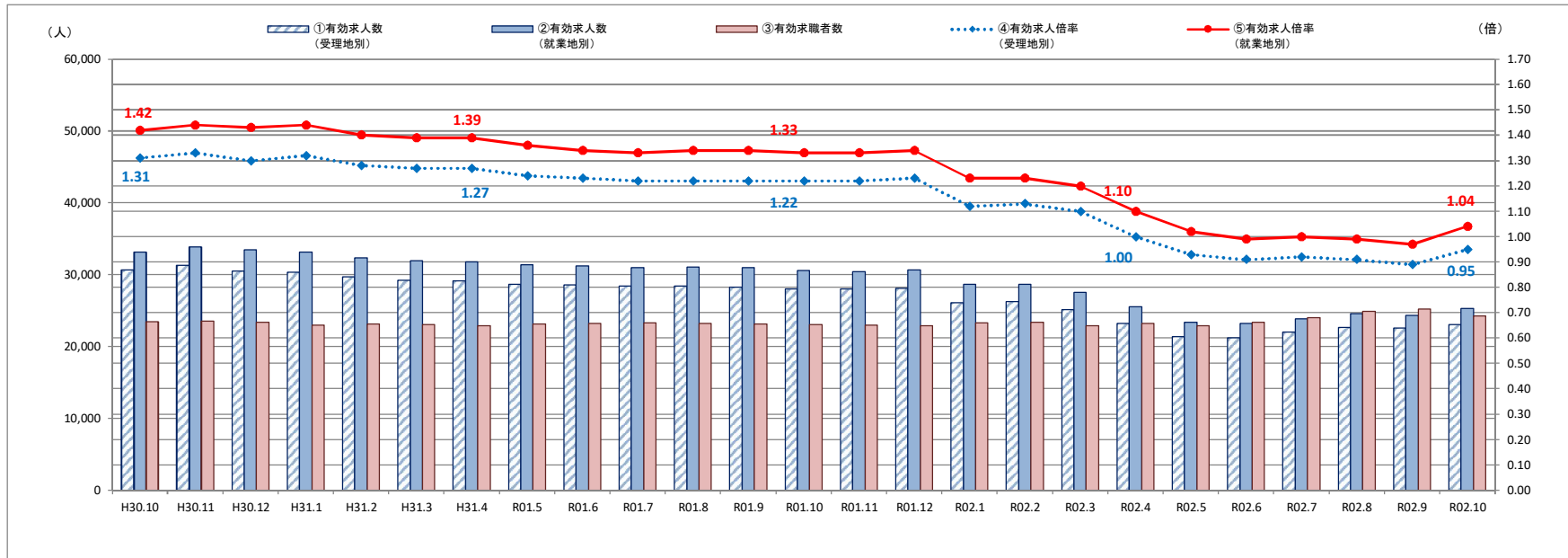

| | ①有効求人人数 (受理地別) | ②有効求人人数 (就業地別) | 差 (②-①) | ③有効求職者数 | ④有効求人倍率 (受理地別) | ⑤有効求人倍率 (就業地別) | 差 (⑤-④) |
|--------|-------------------|-------------------|------------|---------|-------------------|-------------------|------------|
| H30.10 | 30,669 | 33,149 | 2,480 | 23,417 | 1.31 | 1.42 | 0.11 |
| H30.11 | 31,253 | 33,810 | 2,557 | 23,543 | 1.33 | 1.44 | 0.11 |
| H30.12 | 30,444 | 33,443 | 2,999 | 23,364 | 1.30 | 1.43 | 0.13 |
| H31.1 | 30,294 | 33,140 | 2,846 | 22,980 | 1.32 | 1.44 | 0.12 |
| H31.2 | 29,687 | 32,345 | 2,658 | 23,144 | 1.28 | 1.40 | 0.12 |
| H31.3 | 29,213 | 31,895 | 2,682 | 23,026 | 1.27 | 1.39 | 0.12 |
| H31.4 | 29,085 | 31,766 | 2,681 | 22,894 | 1.27 | 1.39 | 0.12 |
| R01.5 | 28,654 | 31,368 | 2,714 | 23,112 | 1.24 | 1.36 | 0.12 |
| R01.6 | 28,595 | 31,234 | 2,639 | 23,225 | 1.23 | 1.34 | 0.11 |
| R01.7 | 28,433 | 30,977 | 2,544 | 23,282 | 1.22 | 1.33 | 0.11 |
| R01.8 | 28,379 | 31,025 | 2,646 | 23,209 | 1.22 | 1.34 | 0.12 |
| R01.9 | 28,201 | 30,934 | 2,733 | 23,103 | 1.22 | 1.34 | 0.12 |
| R01.10 | 28,032 | 30,552 | 2,520 | 23,045 | 1.22 | 1.33 | 0.11 |
| R01.11 | 27,969 | 30,439 | 2,470 | 22,924 | 1.22 | 1.33 | 0.11 |
| R01.12 | 28,096 | 30,661 | 2,565 | 22,876 | 1.23 | 1.34 | 0.11 |
| R02.1 | 26,083 | 28,647 | 2,564 | 23,262 | 1.12 | 1.23 | 0.11 |
| R02.2 | 26,248 | 28,642 | 2,394 | 23,321 | 1.13 | 1.23 | 0.10 |
| R02.3 | 25,104 | 27,557 | 2,453 | 22,915 | 1.10 | 1.20 | 0.10 |
| R02.4 | 23,215 | 25,533 | 2,318 | 23,161 | 1.00 | 1.10 | 0.10 |
| R02.5 | 21,378 | 23,366 | 1,988 | 22,874 | 0.93 | 1.02 | 0.09 |
| R02.6 | 21,170 | 23,159 | 1,989 | 23,367 | 0.91 | 0.99 | 0.08 |
| R02.7 | 21,988 | 23,869 | 1,881 | 23,982 | 0.92 | 1.00 | 0.08 |
| R02.8 | 22,602 | 24,548 | 1,946 | 24,847 | 0.91 | 0.99 | 0.08 |
| R02.9 | 22,528 | 24,312 | 1,784 | 25,188 | 0.89 | 0.97 | 0.08 |
| R02.10 | 23,058 | 25,247 | 2,189 | 24,253 | 0.95 | 1.04 | 0.09 |

※各数値は季節調整値

(注)季節調整法はセンサス局法Ⅱ(X-12-ARIMA)による。なお、令和元年12月以前の数値は、令和2年1月分公表時に新季節指数により改訂されている。

職業紹介・雇用保険主要指標

令和2年10月

(単位:人、倍、%)

| 職業紹介 | | | | | 雇用保険 | | | | |
|------|-------------------------|--------|--------|--------|------|------------------------|---------|----------|---------|
| 区 | 分 | 当 月 | 前年同月 | 対 比 | 区 | 分 | 当 月 | 前年同月 | 対 比 |
| 1 | 新規求職者数(2+3+4) | 4,751 | 5,113 | ▲ 7.1 | 36 | 34のうち臨時・季節 | 39 | 45 | ▲ 13.3 |
| 2 | 1のうち常用 | 3,198 | 3,419 | ▲ 6.5 | 37 | 充足数(38+39+40) | 1,954 | 2,290 | ▲ 14.7 |
| 3 | 1のうち臨時・季節 | 135 | 102 | 32.4 | 38 | 37のうち常用 | 1,068 | 1,287 | ▲ 17.0 |
| 4 | 1のうちパートタイム | 1,418 | 1,592 | ▲ 10.9 | 39 | 37のうち臨時・季節 | 130 | 158 | ▲ 17.7 |
| 5 | 4のうち臨時・季節 | 20 | 12 | 66.7 | 40 | 37のうちパートタイム | 756 | 845 | ▲ 10.5 |
| 6 | 1のうち中高年者(パートタイムを除く) | 1,537 | 1,515 | 1.5 | 41 | 40のうち臨時・季節 | 113 | 123 | ▲ 8.1 |
| 7 | 6のうち常用 | 1,427 | 1,429 | ▲ 0.1 | 42 | 新規求人倍率(季節調整値・全数) | 1.63 | (前月)1.62 | ▲ 0.01 |
| 8 | 月間有効求職者数(9+10+11) | 22,951 | 21,457 | 7.0 | 43 | 新規求人倍率(原数値・全数) | 1.94 | 2.13 | ▲ 0.19 |
| 9 | 8のうち常用 | 14,631 | 13,817 | 5.9 | 44 | 新規求人倍率(原数値・常用) | 1.72 | 1.85 | ▲ 0.13 |
| 10 | 8のうち臨時・季節 | 395 | 176 | 124.4 | 45 | 新規求人倍率(原数値・臨時) | 8.69 | 14.44 | ▲ 5.75 |
| 11 | 8のうちパートタイム | 7,925 | 7,464 | 6.2 | 46 | 有効求人倍率(季節調整値・全数) | 0.95 | (前月)0.89 | 0.06 |
| 12 | 11のうち臨時・季節 | 61 | 26 | 134.6 | 47 | 有効求人倍率(原数値・全数) | 1.04 | 1.35 | ▲ 0.31 |
| 13 | 8のうち中高年者(パートタイムを除く) | 7,149 | 6,291 | 13.6 | 48 | 有効求人倍率(原数値・常用) | 0.93 | 1.20 | ▲ 0.27 |
| 14 | 13のうち常用 | 6,832 | 6,148 | 11.1 | 49 | 有効求人倍率(原数値・臨時) | 6.46 | 17.81 | ▲ 11.35 |
| 15 | 新規求人数(16+17+18) | 9,238 | 10,906 | ▲ 15.3 | 50 | 就職率(26÷1×100) | 43.3 | 48.4 | ▲ 5.1 |
| 16 | 15のうち常用 | 5,456 | 6,069 | ▲ 10.1 | 51 | 常用就職率(パートタイムを含む) | 38.7 | 42.6 | ▲ 3.9 |
| 17 | 15のうち臨時・季節 | 744 | 802 | ▲ 7.2 | 52 | 中高年就職率(31÷6×100) | 34.4 | 42.8 | ▲ 8.4 |
| 18 | 15のうちパートタイム | 3,038 | 4,035 | ▲ 24.7 | 53 | 同上常用就職率(32÷7×100) | 31.2 | 37.4 | ▲ 6.2 |
| 19 | 18のうち臨時・季節 | 603 | 844 | ▲ 28.6 | 54 | 充足率(37÷15×100) | 21.2 | 21.0 | 0.2 |
| 20 | 月間有効求人数(21+22+23) | 23,962 | 29,009 | ▲ 17.4 | 55 | 同上常用充足率(38÷16×100) | 19.6 | 21.2 | ▲ 1.6 |
| 21 | 20のうち常用 | 14,501 | 16,719 | ▲ 13.3 | 56 | 離職票交付枚数(基本手当・高年齢・短時間) | 3,546 | 3,811 | ▲ 7.0 |
| 22 | 20のうち臨時・季節 | 1,789 | 1,842 | ▲ 2.9 | 57 | 離職票交付枚数(短期特例) | 137 | 124 | 10.5 |
| 23 | 20のうちパートタイム | 7,672 | 10,448 | ▲ 26.6 | 58 | 受給資格決定件数(59+60+61) | 1,982 | 1,972 | 0.5 |
| 24 | 23のうち臨時・季節 | 1,155 | 1,756 | ▲ 34.2 | 59 | 58のうち基本手当 | 1,578 | 1,604 | ▲ 1.6 |
| 25 | 紹介件数 | 5,453 | 6,613 | ▲ 17.5 | 60 | 58のうち高年齢 | 303 | 289 | 4.8 |
| 26 | 就職件数(27+28+29) | 2,056 | 2,476 | ▲ 17.0 | 61 | 58のうち短期特例 | 101 | 79 | 27.8 |
| 27 | 26のうち常用 | 1,109 | 1,380 | ▲ 19.6 | 62 | 初回受給者数(基本手当) | 1,189 | 1,162 | 2.3 |
| 28 | 26のうち臨時・季節 | 162 | 196 | ▲ 17.3 | 63 | 受給者実人員(64+65+66) | 6,371 | 5,462 | 16.6 |
| 29 | 26のうちパートタイム | 785 | 900 | ▲ 12.8 | 64 | 63のうち基本手当 | 6,041 | 5,172 | 16.8 |
| 30 | 29のうち臨時・季節 | 115 | 148 | ▲ 22.3 | 65 | 63のうち高年齢 | 294 | 242 | 21.5 |
| 31 | 26のうち中高年者(パートタイムを除く) | 529 | 648 | ▲ 18.4 | 66 | 63のうち短期特例 | 36 | 48 | ▲ 25.0 |
| 32 | 31のうち常用 | 445 | 534 | ▲ 16.7 | 67 | 雇用保険支給金額(68+69+70)(千円) | 769,318 | 687,062 | 12.0 |
| 33 | 26のうち基本手当受給者(パートタイムを除く) | 407 | 462 | ▲ 11.9 | 68 | 67のうち基本手当 | 696,651 | 630,097 | 10.6 |
| 34 | 26のうち他県への就職 | 123 | 173 | ▲ 28.9 | 69 | 67のうち高年齢 | 61,192 | 49,040 | 24.8 |
| 35 | 34のうち常用 | 84 | 128 | ▲ 34.4 | 70 | 67のうち短期特例 | 11,475 | 7,925 | 44.8 |

(資料) 青森労働局職業安定部職業安定課「職業安定業務統計」「雇用保険事業統計」。

(注1) 「求人倍率」は新規学卒を除きパートタイムを含む。

(注2) 「うち常用」、「うち臨時・季節」はパートタイムを除く。

(注3) パートタイムを除く求人倍率(原数値)は次の通りである。()内は前年同月。

新規求人倍率 全数 1.86 (1.95) 常用 1.71 (1.78) 臨時・季節 5.51 (7.86)

有効求人倍率 全数 1.08 (1.33) 常用 0.99 (1.21) 臨時・季節 4.53 (10.47)

(注4) 受給資格決定件数のうち「58のうち基本手当」の「当月」は速報値であり、修正があり得る。

職 業 紹 介 状 況 (1 ~ 求 職)

令和2年10月

(単位:人、%)

| 区 分 | 新 規 求 職 者 数 | | | | | | | 月 間 有 効 求 職 者 数 | | | | | | |
|---------|-------------|----------------|------------|----------------|------------------|------------|--------------|-----------------|----------------|------------|----------------|------------------|------------|--------------|
| | 全 数 計 | 対 前 年 同 期 比 | う ち 常 用 | う ち 臨 時 季 節 | う ち パ ー ト 時 間 | う ち 常 用 | う ち 中 高 年 | 全 数 計 | 対 前 年 同 期 比 | う ち 常 用 | う ち 臨 時 季 節 | う ち パ ー ト 時 間 | う ち 常 用 | う ち 中 高 年 |
| 22年度 | 127,002 | ▲ 4.4 | 76,178 | 22,920 | 27,904 | 27,645 | 39,511 | 454,240 | ▲ 9.1 | 309,048 | 42,080 | 103,112 | 102,419 | 140,854 |
| 23年度 | 121,269 | ▲ 4.5 | 73,985 | 20,219 | 27,065 | 26,794 | 36,914 | 438,552 | ▲ 3.5 | 297,190 | 37,685 | 103,677 | 102,889 | 134,210 |
| 24年度 | 113,426 | ▲ 6.5 | 69,217 | 19,052 | 25,157 | 24,952 | 34,281 | 406,861 | ▲ 7.2 | 273,737 | 36,076 | 97,048 | 96,463 | 120,790 |
| 25年度 | 108,037 | ▲ 4.8 | 65,547 | 17,674 | 24,816 | 24,630 | 32,618 | 388,917 | ▲ 4.4 | 258,186 | 34,008 | 96,723 | 96,211 | 115,240 |
| 26年度 | 100,673 | ▲ 6.8 | 60,925 | 16,214 | 23,534 | 23,317 | 31,300 | 360,587 | ▲ 7.3 | 236,174 | 31,399 | 93,014 | 92,419 | 108,692 |
| 27年度 | 92,698 | ▲ 7.9 | 56,005 | 14,449 | 22,244 | 22,050 | 29,455 | 333,669 | ▲ 7.5 | 215,803 | 28,148 | 89,718 | 89,166 | 101,862 |
| 28年度 | 84,143 | ▲ 9.2 | 51,188 | 12,348 | 20,607 | 20,443 | 27,493 | 303,715 | ▲ 9.0 | 196,285 | 22,669 | 84,761 | 84,293 | 94,654 |
| 29年度 | 78,462 | ▲ 6.8 | 47,422 | 10,803 | 20,237 | 20,088 | 26,176 | 288,670 | ▲ 5.0 | 183,260 | 20,493 | 84,917 | 84,484 | 91,683 |
| 30年度 | 74,010 | ▲ 5.7 | 43,925 | 9,754 | 20,331 | 20,237 | 25,101 | 280,715 | ▲ 2.8 | 172,589 | 19,124 | 89,002 | 88,658 | 88,881 |
| 31年度 | 70,732 | ▲ 4.4 | 41,920 | 9,027 | 19,785 | 19,643 | 25,093 | 276,336 | ▲ 1.6 | 168,149 | 17,337 | 90,850 | 90,452 | 90,116 |
| 31年度月平均 | 5,894 | ▲ 4.4 | 3,493 | 752 | 1,649 | 1,637 | 2,091 | 23,028 | ▲ 1.6 | 14,012 | 1,445 | 7,571 | 7,538 | 7,510 |
| 31年 4月 | 7,248 | ▲ 8.2 | 4,373 | 480 | 2,395 | 2,385 | 2,446 | 23,930 | ▲ 4.7 | 15,110 | 778 | 8,042 | 8,015 | 7,474 |
| 元 年 5月 | 6,171 | ▲ 6.0 | 3,791 | 533 | 1,847 | 1,844 | 2,100 | 23,965 | ▲ 5.2 | 14,939 | 923 | 8,103 | 8,078 | 7,683 |
| 6月 | 5,532 | ▲ 1.1 | 3,299 | 620 | 1,613 | 1,603 | 1,949 | 23,560 | ▲ 1.9 | 14,404 | 1,157 | 7,999 | 7,972 | 7,694 |
| 7月 | 5,890 | 2.6 | 3,551 | 776 | 1,563 | 1,548 | 2,050 | 23,413 | 0.4 | 14,296 | 1,409 | 7,708 | 7,677 | 7,645 |
| 8月 | 4,881 | ▲ 8.8 | 3,181 | 337 | 1,363 | 1,359 | 1,567 | 22,247 | ▲ 0.7 | 13,838 | 988 | 7,421 | 7,396 | 6,997 |
| 9月 | 4,968 | 0.3 | 3,286 | 87 | 1,595 | 1,588 | 1,398 | 21,555 | ▲ 0.3 | 13,818 | 207 | 7,530 | 7,504 | 6,343 |
| 10月 | 5,113 | ▲ 10.2 | 3,419 | 102 | 1,592 | 1,580 | 1,515 | 21,457 | ▲ 2.3 | 13,817 | 176 | 7,464 | 7,438 | 6,291 |
| 11月 | 4,944 | ▲ 8.6 | 2,958 | 556 | 1,430 | 1,416 | 1,703 | 21,172 | ▲ 3.2 | 13,226 | 643 | 7,303 | 7,269 | 6,445 |
| 12月 | 7,287 | ▲ 0.1 | 2,949 | 3,004 | 1,334 | 1,319 | 3,536 | 23,457 | ▲ 0.8 | 12,784 | 3,653 | 7,020 | 6,982 | 8,545 |
| 2年 1月 | 7,197 | ▲ 0.4 | 3,756 | 1,713 | 1,728 | 1,706 | 2,944 | 25,042 | 0.7 | 13,310 | 4,521 | 7,211 | 7,163 | 9,526 |
| 2月 | 5,357 | ▲ 12.4 | 3,382 | 506 | 1,469 | 1,461 | 1,846 | 23,204 | ▲ 0.5 | 13,851 | 2,051 | 7,302 | 7,264 | 7,964 |
| 3月 | 6,144 | ▲ 0.3 | 3,975 | 313 | 1,856 | 1,834 | 2,039 | 23,334 | 0.1 | 14,756 | 831 | 7,747 | 7,694 | 7,509 |
| 2年 4月 | 7,003 | ▲ 3.4 | 4,340 | 418 | 2,245 | 2,218 | 2,446 | 24,317 | 1.6 | 14,985 | 1,294 | 8,038 | 7,978 | 8,086 |
| 5月 | 5,281 | ▲ 14.4 | 3,033 | 738 | 1,510 | 1,495 | 2,050 | 23,821 | ▲ 0.6 | 14,412 | 1,491 | 7,918 | 7,849 | 8,173 |
| 6月 | 5,911 | 6.9 | 3,402 | 856 | 1,653 | 1,628 | 2,232 | 24,110 | 2.3 | 14,261 | 1,824 | 8,025 | 7,952 | 8,386 |
| 7月 | 5,406 | ▲ 8.2 | 3,210 | 742 | 1,454 | 1,436 | 2,032 | 23,975 | 2.4 | 14,225 | 2,000 | 7,750 | 7,683 | 8,409 |
| 8月 | 4,581 | ▲ 6.1 | 2,968 | 209 | 1,404 | 1,388 | 1,448 | 23,754 | 6.8 | 14,530 | 1,369 | 7,855 | 7,784 | 7,941 |
| 9月 | 4,575 | ▲ 7.9 | 3,102 | 59 | 1,414 | 1,398 | 1,344 | 23,641 | 9.7 | 14,750 | 882 | 8,009 | 7,944 | 7,577 |
| 10月 | 4,751 | ▲ 7.1 | 3,198 | 135 | 1,418 | 1,398 | 1,537 | 22,951 | 7.0 | 14,631 | 395 | 7,925 | 7,864 | 7,149 |
| 11月 | | | | | | | | | | | | | | |
| 12月 | | | | | | | | | | | | | | |
| 3年 1月 | | | | | | | | | | | | | | |
| 2月 | | | | | | | | | | | | | | |
| 3月 | | | | | | | | | | | | | | |
| 2年度合計 | 37,508 | ▲ 5.8 | 23,253 | 3,157 | 11,098 | 10,961 | 13,089 | 166,569 | 4.0 | 101,794 | 9,255 | 55,520 | 55,054 | 55,721 |

(資料) 青森労働局職業安定部職業安定課「職業安定業務統計」。

(注) 新規学卒を除く。「うち常用」、「うち臨時季節」、「うち中高年」はパートタイムを除く。

職業紹介状況（2～求人）

令和2年10月

（単位：人、%、倍）

| 区分 | 新規求人数 | | | | | | 月間有効求人数 | | | | | | 求人倍率 | |
|---------|---------|--------|--------|--------|----------|--------|---------|--------|---------|--------|----------|---------|---------|------|
| | 全数計 | 対前年同期比 | うち常用 | うち臨時季節 | うちパートタイム | うち常用 | 全数計 | 対前年同期比 | うち常用 | うち臨時季節 | うちパートタイム | うち常用 | 原数値（全数） | |
| | | | | | | | | | | | | | 新規 | 有効 |
| 22年度 | 81,517 | 15.6 | 39,063 | 8,602 | 33,852 | 26,990 | 175,685 | 21.8 | 87,064 | 16,189 | 72,432 | 60,098 | 0.64 | 0.39 |
| 23年度 | 91,255 | 11.9 | 44,865 | 10,396 | 35,994 | 29,019 | 201,475 | 14.7 | 101,956 | 20,817 | 78,702 | 64,937 | 0.75 | 0.46 |
| 24年度 | 103,937 | 13.9 | 51,688 | 11,842 | 40,407 | 32,984 | 248,510 | 23.3 | 125,821 | 25,977 | 96,712 | 80,270 | 0.92 | 0.61 |
| 25年度 | 114,605 | 10.3 | 57,548 | 12,016 | 45,041 | 37,162 | 281,820 | 13.4 | 143,151 | 27,132 | 111,537 | 92,975 | 1.06 | 0.72 |
| 26年度 | 116,464 | 1.6 | 59,973 | 10,175 | 46,316 | 38,168 | 292,936 | 3.9 | 153,613 | 22,918 | 116,405 | 97,482 | 1.16 | 0.81 |
| 27年度 | 124,280 | 6.7 | 63,421 | 10,445 | 50,414 | 41,361 | 317,624 | 8.4 | 164,745 | 23,333 | 129,546 | 108,393 | 1.34 | 0.95 |
| 28年度 | 131,893 | 6.1 | 68,997 | 11,262 | 51,634 | 41,651 | 344,172 | 8.4 | 182,564 | 26,941 | 134,667 | 110,182 | 1.57 | 1.13 |
| 29年度 | 137,575 | 4.3 | 74,955 | 10,335 | 52,285 | 43,116 | 366,519 | 6.5 | 202,679 | 24,939 | 138,901 | 116,093 | 1.75 | 1.27 |
| 30年度 | 134,346 | ▲ 2.3 | 74,817 | 9,082 | 50,447 | 41,988 | 365,540 | ▲ 0.3 | 208,721 | 20,984 | 135,835 | 114,479 | 1.82 | 1.30 |
| 31年度合計 | 120,623 | ▲ 10.2 | 68,352 | 7,732 | 44,539 | 36,901 | 332,197 | ▲ 9.1 | 193,339 | 17,750 | 121,108 | 101,626 | 1.71 | 1.20 |
| 31年度月平均 | 10,052 | ▲ 10.2 | 5,696 | 644 | 3,712 | 3,075 | 27,683 | ▲ 9.1 | 16,112 | 1,479 | 10,092 | 8,469 | 1.71 | 1.20 |
| 31年 4月 | 10,480 | ▲ 8.1 | 6,203 | 539 | 3,738 | 3,216 | 29,074 | ▲ 5.0 | 17,061 | 1,489 | 10,524 | 8,997 | 1.45 | 1.21 |
| 元年 5月 | 10,054 | ▲ 12.1 | 5,779 | 589 | 3,686 | 3,102 | 28,264 | ▲ 9.0 | 16,619 | 1,418 | 10,227 | 8,752 | 1.63 | 1.18 |
| 6月 | 10,073 | ▲ 9.6 | 5,650 | 744 | 3,679 | 3,143 | 27,945 | ▲ 7.2 | 16,399 | 1,545 | 10,001 | 8,554 | 1.82 | 1.19 |
| 7月 | 10,693 | ▲ 4.0 | 6,257 | 647 | 3,789 | 3,128 | 28,139 | ▲ 6.5 | 16,604 | 1,511 | 10,024 | 8,515 | 1.82 | 1.20 |
| 8月 | 10,157 | ▲ 13.8 | 5,964 | 732 | 3,461 | 2,939 | 27,875 | ▲ 9.1 | 16,470 | 1,583 | 9,822 | 8,391 | 2.08 | 1.25 |
| 9月 | 10,597 | ▲ 7.9 | 5,771 | 923 | 3,903 | 3,281 | 28,986 | ▲ 6.4 | 16,780 | 1,825 | 10,381 | 8,845 | 2.13 | 1.34 |
| 10月 | 10,906 | ▲ 8.3 | 6,069 | 802 | 4,035 | 3,191 | 29,009 | ▲ 9.9 | 16,719 | 1,842 | 10,448 | 8,692 | 2.13 | 1.35 |
| 11月 | 9,888 | ▲ 12.3 | 5,497 | 458 | 3,933 | 3,107 | 28,195 | ▲ 10.7 | 16,188 | 1,425 | 10,582 | 8,682 | 2.00 | 1.33 |
| 12月 | 9,237 | ▲ 0.7 | 5,157 | 532 | 3,548 | 2,781 | 27,100 | ▲ 6.3 | 15,684 | 1,136 | 10,280 | 8,314 | 1.27 | 1.16 |
| 2年 1月 | 9,023 | ▲ 21.4 | 5,077 | 573 | 3,373 | 2,730 | 25,475 | ▲ 13.3 | 14,781 | 1,159 | 9,535 | 7,817 | 1.25 | 1.02 |
| 2月 | 9,951 | ▲ 9.4 | 5,493 | 583 | 3,875 | 3,202 | 25,936 | ▲ 12.3 | 14,863 | 1,403 | 9,670 | 7,948 | 1.86 | 1.12 |
| 3月 | 9,564 | ▲ 13.2 | 5,435 | 610 | 3,519 | 3,081 | 26,199 | ▲ 13.8 | 15,171 | 1,414 | 9,614 | 8,119 | 1.56 | 1.12 |
| 2年 4月 | 7,656 | ▲ 26.9 | 4,649 | 469 | 2,538 | 2,209 | 23,289 | ▲ 19.9 | 14,023 | 1,224 | 8,042 | 7,007 | 1.09 | 0.96 |
| 5月 | 7,406 | ▲ 26.3 | 4,403 | 467 | 2,536 | 2,206 | 20,914 | ▲ 26.0 | 12,876 | 1,230 | 6,808 | 6,032 | 1.40 | 0.88 |
| 6月 | 8,406 | ▲ 16.5 | 5,072 | 594 | 2,740 | 2,354 | 20,897 | ▲ 25.2 | 13,075 | 1,166 | 6,656 | 5,861 | 1.42 | 0.87 |
| 7月 | 8,349 | ▲ 21.9 | 4,917 | 660 | 2,772 | 2,382 | 21,561 | ▲ 23.4 | 13,275 | 1,384 | 6,902 | 6,146 | 1.54 | 0.90 |
| 8月 | 8,011 | ▲ 21.1 | 4,814 | 665 | 2,532 | 2,257 | 22,150 | ▲ 20.5 | 13,739 | 1,537 | 6,874 | 6,123 | 1.75 | 0.93 |
| 9月 | 9,114 | ▲ 14.0 | 5,285 | 795 | 3,034 | 2,515 | 23,280 | ▲ 19.7 | 14,055 | 1,770 | 7,455 | 6,488 | 1.99 | 0.98 |
| 10月 | 9,238 | ▲ 15.3 | 5,456 | 744 | 3,038 | 2,435 | 23,962 | ▲ 17.4 | 14,501 | 1,789 | 7,672 | 6,517 | 1.94 | 1.04 |
| 11月 | | | | | | | | | | | | | | |
| 12月 | | | | | | | | | | | | | | |
| 3年 1月 | | | | | | | | | | | | | | |
| 2月 | | | | | | | | | | | | | | |
| 3月 | | | | | | | | | | | | | | |
| 2年度合計 | 58,180 | ▲ 20.3 | 34,596 | 4,394 | 19,190 | 16,358 | 156,053 | ▲ 21.7 | 95,544 | 10,100 | 50,409 | 44,174 | 1.55 | 0.94 |

（資料）青森労働局職業安定部職業安定課「職業安定業務統計」。

（注）新規学卒を除く。「うち常用」、「うち臨時季節」はパートタイムを除く。

職 業 紹 介 状 況 （ 3 ～ 充 足 ・ 就 職 ）

令和2年10月

（単位：人、％）

| 区 分 | 充 足 数 | | | | | | | | 就 職 件 数 | | | | | | | | |
|---------|--------|----------------|-----------|---------------|-------------------|-----------|-------|------|---------|----------------|-----------|---------------|-------------------|-----------|-------------|-------|-------|
| | 全 数 計 | 対 前 年 同 期 比 | うち 常 用 | うち 臨 時 季 節 | うち パ ー ト タ イ ム | うち 常 用 | 充 足 率 | | 全 数 計 | 対 前 年 同 期 比 | うち 常 用 | うち 臨 時 季 節 | うち パ ー ト タ イ ム | うち 常 用 | うち 受 給 者 | 就 職 率 | |
| | | | | | | 対 新 規 | 対 有 効 | | | | | | | | | 対 新 規 | 対 有 効 |
| 22年度 | 37,375 | 5.5 | 17,988 | 4,307 | 15,080 | 11,444 | 45.8 | 21.3 | 39,687 | 4.4 | 19,048 | 5,063 | 15,576 | 11,844 | 5,415 | 31.2 | 8.7 |
| 23年度 | 38,586 | 3.2 | 19,132 | 4,393 | 15,061 | 11,750 | 42.3 | 19.2 | 41,151 | 3.7 | 20,438 | 4,951 | 15,762 | 12,300 | 5,690 | 33.9 | 9.4 |
| 24年度 | 38,137 | ▲ 1.2 | 19,831 | 4,016 | 14,290 | 11,437 | 36.7 | 15.3 | 40,345 | ▲ 2.0 | 21,012 | 4,356 | 14,977 | 11,970 | 5,961 | 35.6 | 9.9 |
| 25年度 | 37,464 | ▲ 1.8 | 19,964 | 3,273 | 14,227 | 11,602 | 32.7 | 13.3 | 39,821 | ▲ 1.3 | 21,141 | 3,694 | 14,986 | 12,138 | 6,232 | 36.9 | 10.2 |
| 26年度 | 35,709 | ▲ 4.7 | 19,616 | 2,702 | 13,391 | 10,844 | 30.7 | 12.2 | 38,107 | ▲ 4.3 | 20,887 | 3,115 | 14,105 | 11,335 | 5,855 | 37.9 | 10.6 |
| 27年度 | 33,692 | ▲ 5.6 | 18,581 | 2,258 | 12,853 | 10,395 | 27.1 | 10.6 | 35,563 | ▲ 6.7 | 19,559 | 2,577 | 13,427 | 10,830 | 5,534 | 38.4 | 10.7 |
| 28年度 | 31,125 | ▲ 7.6 | 17,284 | 2,143 | 11,698 | 9,551 | 23.6 | 9.0 | 32,930 | ▲ 7.4 | 18,272 | 2,501 | 12,157 | 9,928 | 5,447 | 39.1 | 10.8 |
| 29年度 | 29,477 | ▲ 5.3 | 16,551 | 1,682 | 11,244 | 9,355 | 21.4 | 8.0 | 31,196 | ▲ 5.3 | 17,363 | 2,113 | 11,720 | 9,679 | 5,237 | 39.8 | 10.8 |
| 30年度 | 27,691 | ▲ 6.1 | 15,630 | 1,560 | 10,501 | 8,796 | 20.6 | 7.6 | 29,242 | ▲ 6.3 | 16,368 | 1,963 | 10,911 | 9,077 | 4,865 | 39.5 | 10.4 |
| 31年度 | 26,241 | ▲ 5.2 | 14,624 | 1,478 | 10,139 | 8,521 | 21.8 | 7.9 | 27,652 | ▲ 5.4 | 15,339 | 1,728 | 10,585 | 8,874 | 4,974 | 39.1 | 10.0 |
| 31年度月平均 | 2,187 | ▲ 5.2 | 1,219 | 123 | 845 | 710 | 21.8 | 7.9 | 2,304 | ▲ 5.4 | 1,278 | 144 | 882 | 740 | 415 | 39.1 | 10.0 |
| 31年 4月 | 2,544 | ▲ 3.7 | 1,417 | 130 | 997 | 906 | 24.3 | 8.8 | 2,688 | ▲ 2.7 | 1,485 | 154 | 1,049 | 942 | 426 | 37.1 | 11.2 |
| 元 年 5月 | 2,450 | ▲ 12.4 | 1,373 | 125 | 952 | 807 | 24.4 | 8.7 | 2,569 | ▲ 11.5 | 1,440 | 134 | 995 | 842 | 435 | 41.6 | 10.7 |
| 6月 | 2,282 | ▲ 4.3 | 1,299 | 120 | 863 | 729 | 22.7 | 8.2 | 2,395 | ▲ 7.2 | 1,352 | 140 | 903 | 770 | 460 | 43.3 | 10.2 |
| 7月 | 2,304 | 1.2 | 1,361 | 128 | 815 | 665 | 21.5 | 8.2 | 2,428 | 1.4 | 1,421 | 147 | 860 | 697 | 489 | 41.2 | 10.4 |
| 8月 | 1,955 | ▲ 3.2 | 1,158 | 101 | 696 | 600 | 19.2 | 7.0 | 2,080 | ▲ 1.3 | 1,215 | 128 | 737 | 640 | 405 | 42.6 | 9.3 |
| 9月 | 2,125 | 1.6 | 1,210 | 132 | 783 | 676 | 20.1 | 7.3 | 2,269 | 0.6 | 1,272 | 165 | 832 | 708 | 437 | 45.7 | 10.5 |
| 10月 | 2,290 | ▲ 5.8 | 1,287 | 158 | 845 | 722 | 21.0 | 7.9 | 2,476 | ▲ 5.0 | 1,380 | 196 | 900 | 752 | 462 | 48.4 | 11.5 |
| 11月 | 2,048 | ▲ 13.1 | 1,110 | 126 | 812 | 664 | 20.7 | 7.3 | 2,162 | ▲ 13.6 | 1,177 | 159 | 826 | 681 | 405 | 43.7 | 10.2 |
| 12月 | 1,811 | ▲ 0.4 | 1,010 | 101 | 700 | 501 | 19.6 | 6.7 | 1,939 | ▲ 0.6 | 1,086 | 113 | 740 | 537 | 389 | 26.6 | 8.3 |
| 2年 1月 | 1,553 | ▲ 9.8 | 874 | 88 | 591 | 415 | 17.2 | 6.1 | 1,634 | ▲ 9.8 | 922 | 105 | 607 | 424 | 315 | 22.7 | 6.5 |
| 2月 | 1,870 | ▲ 9.3 | 1,013 | 104 | 753 | 641 | 18.8 | 7.2 | 1,932 | ▲ 10.5 | 1,041 | 116 | 775 | 663 | 329 | 36.1 | 8.3 |
| 3月 | 3,009 | ▲ 2.7 | 1,512 | 165 | 1,332 | 1,195 | 31.5 | 11.5 | 3,080 | ▲ 3.9 | 1,548 | 171 | 1,361 | 1,218 | 422 | 50.1 | 13.2 |
| 2年 4月 | 2,266 | ▲ 10.9 | 1,177 | 102 | 987 | 854 | 29.6 | 9.7 | 2,338 | ▲ 13.0 | 1,229 | 106 | 1,003 | 873 | 308 | 33.4 | 9.6 |
| 5月 | 1,785 | ▲ 27.1 | 972 | 113 | 700 | 611 | 24.1 | 8.5 | 1,813 | ▲ 29.4 | 985 | 124 | 704 | 618 | 331 | 34.3 | 7.6 |
| 6月 | 1,965 | ▲ 13.9 | 1,023 | 145 | 797 | 708 | 23.4 | 9.4 | 2,046 | ▲ 14.6 | 1,054 | 167 | 825 | 729 | 372 | 34.6 | 8.5 |
| 7月 | 1,805 | ▲ 21.7 | 1,001 | 99 | 705 | 601 | 21.6 | 8.4 | 1,910 | ▲ 21.3 | 1,061 | 115 | 734 | 623 | 370 | 35.3 | 8.0 |
| 8月 | 1,608 | ▲ 17.7 | 939 | 95 | 574 | 491 | 20.1 | 7.3 | 1,704 | ▲ 18.1 | 973 | 122 | 609 | 525 | 340 | 37.2 | 7.2 |
| 9月 | 1,797 | ▲ 15.4 | 1,035 | 97 | 665 | 585 | 19.7 | 7.7 | 1,908 | ▲ 15.9 | 1,087 | 120 | 701 | 610 | 402 | 41.7 | 8.1 |
| 10月 | 1,954 | ▲ 14.7 | 1,068 | 130 | 756 | 643 | 21.2 | 8.2 | 2,056 | ▲ 17.0 | 1,109 | 162 | 785 | 670 | 408 | 43.3 | 9.0 |
| 11月 | | | | | | | | | | | | | | | | | |
| 12月 | | | | | | | | | | | | | | | | | |
| 3年 1月 | | | | | | | | | | | | | | | | | |
| 2月 | | | | | | | | | | | | | | | | | |
| 3月 | | | | | | | | | | | | | | | | | |
| 2年度合計 | 13,180 | ▲ 17.4 | 7,215 | 781 | 5,184 | 4,493 | 22.7 | 8.4 | 13,775 | ▲ 18.5 | 7,498 | 916 | 5,361 | 4,648 | 2,531 | 36.7 | 8.3 |

（資料）青森労働局職業安定部職業安定課「職業安定業務統計」。

（注 1）新規学卒を除く。「うち常用」、「うち臨時季節」はパートタイムを除く。

（注 2）就職件数の「うち受給者」は基本手当受給者でパートタイムを除く。

産業別新規求人・充足状況（新規学卒を除く）

令和2年10月

（単位：人、％）

| 区 分 | ① 新規求人数 | | | ② 常 用 | | ③ パートタイム | | ④ 充 足 数 | | | ⑤ 常 用 | | ⑥ パートタイム | | 充足率 ④/① |
|---|---------|--------|---------|-------|-------|----------|-------|---------|-------|---------|-------|-------|----------|------|------------|
| | 当 月 | 前年同月 | 増減率 | 当 月 | 前年同月 | 当 月 | 前年同月 | 当 月 | 前年同月 | 増減率 | 当 月 | 前年同月 | 当 月 | 前年同月 | |
| 農 林 漁 業 | 218 | 198 | ▲ 10.1 | 69 | 82 | 46 | 64 | 66 | 89 | ▲ 25.8 | 18 | 36 | 14 | 21 | 30.3 |
| 鉱 業 , 採 石 業 , 砂 利 採 取 業 | 4 | 4 | 0.0 | 4 | 3 | 0 | 1 | 2 | 0 | - | 2 | 0 | 0 | 0 | 50.0 |
| 建 設 業 | 1,538 | 1,405 | ▲ 9.5 | 1,420 | 1,303 | 56 | 45 | 162 | 145 | ▲ 11.7 | 141 | 127 | 10 | 12 | 10.5 |
| 製 造 業 | 605 | 814 | ▲ 25.7 | 385 | 540 | 150 | 200 | 195 | 275 | ▲ 29.1 | 125 | 194 | 61 | 56 | 32.2 |
| 食 料 品 製 造 業 , 飲 料 ・ た ば こ ・ 飼 料 製 造 業 | 366 | 386 | ▲ 5.2 | 186 | 200 | 114 | 118 | 126 | 144 | ▲ 12.5 | 68 | 88 | 53 | 32 | 34.4 |
| 織 維 工 業 | 37 | 89 | ▲ 58.4 | 27 | 63 | 10 | 22 | 15 | 22 | ▲ 31.8 | 11 | 19 | 4 | 3 | 40.5 |
| 木 材 ・ 木 製 品 製 造 業 (家 具 を 除 く) 家 具 ・ 装 備 品 製 造 業 | 14 | 23 | ▲ 39.1 | 12 | 22 | 2 | 1 | 1 | 7 | ▲ 85.7 | 1 | 6 | 0 | 1 | 7.1 |
| パ ル プ ・ 紙 ・ 紙 加 工 品 製 造 業 | 8 | 17 | ▲ 52.9 | 6 | 15 | 0 | 2 | 3 | 10 | ▲ 70.0 | 3 | 9 | 0 | 1 | 37.5 |
| 印 刷 ・ 同 関 連 業 | 19 | 27 | ▲ 29.6 | 18 | 13 | 1 | 14 | 9 | 15 | ▲ 40.0 | 7 | 7 | 2 | 8 | 47.4 |
| 化 学 工 業 , 石 油 製 品 ・ 石 炭 製 品 製 造 業 , プ ラ ス テ ッ ク , ゴ ム 製 品 製 造 業 | 3 | 6 | ▲ 50.0 | 3 | 5 | 0 | 0 | 5 | 5 | 0.0 | 5 | 2 | 0 | 3 | 166.7 |
| 窯 業 ・ 土 石 製 品 製 造 業 | 32 | 24 | ▲ 33.3 | 29 | 23 | 2 | 1 | 4 | 5 | ▲ 20.0 | 4 | 4 | 0 | 0 | 12.5 |
| 鉄 鋼 業 , 非 鉄 金 属 製 造 業 | 11 | 32 | ▲ 65.6 | 10 | 26 | 1 | 6 | 3 | 10 | ▲ 70.0 | 3 | 9 | 0 | 1 | 27.3 |
| 金 属 製 品 製 造 業 | 43 | 47 | ▲ 8.5 | 42 | 44 | 1 | 3 | 10 | 12 | ▲ 16.7 | 10 | 11 | 0 | 1 | 23.3 |
| は ん 用 ・ 生 産 用 機 械 器 具 製 造 業 | 11 | 36 | ▲ 69.4 | 7 | 33 | 3 | 3 | 0 | 11 | ▲ 100.0 | 0 | 11 | 0 | 0 | - |
| 業 務 用 機 械 器 具 製 造 業 | 2 | 19 | ▲ 89.5 | 2 | 19 | 0 | 0 | 2 | 7 | ▲ 71.4 | 2 | 6 | 0 | 1 | 100.0 |
| 電 子 部 品 ・ デ バ イ ス ・ 電 子 回 路 製 造 業 | 33 | 52 | ▲ 36.5 | 33 | 46 | 0 | 5 | 9 | 13 | ▲ 30.8 | 9 | 12 | 0 | 1 | 27.3 |
| 電 気 機 械 器 具 製 造 業 | 21 | 41 | ▲ 48.8 | 5 | 18 | 16 | 23 | 6 | 9 | ▲ 33.3 | 1 | 6 | 2 | 3 | 28.6 |
| 情 報 通 信 機 械 器 具 製 造 業 | 0 | 3 | ▲ 100.0 | 0 | 2 | 0 | 1 | 1 | 2 | ▲ 50.0 | 0 | 1 | 0 | 1 | - |
| 輸 送 用 機 械 器 具 製 造 業 | 1 | 6 | ▲ 83.3 | 1 | 6 | 0 | 0 | 1 | 2 | ▲ 50.0 | 1 | 2 | 0 | 0 | 100.0 |
| そ の 他 の 製 造 業 | 4 | 6 | ▲ 33.3 | 4 | 5 | 0 | 1 | 0 | 1 | ▲ 100.0 | 0 | 1 | 0 | 0 | - |
| 電 気 ・ ガ ス ・ 熱 供 給 ・ 水 道 業 | 14 | 8 | ▲ 75.0 | 0 | 0 | 12 | 6 | 4 | 4 | 0.0 | 0 | 0 | 3 | 3 | 28.6 |
| 情 報 通 信 業 | 61 | 69 | ▲ 11.6 | 39 | 47 | 22 | 21 | 11 | 12 | ▲ 8.3 | 6 | 6 | 5 | 4 | 18.0 |
| 運 輸 業 , 郵 便 業 | 502 | 562 | ▲ 10.7 | 293 | 379 | 179 | 162 | 105 | 115 | ▲ 8.7 | 72 | 98 | 25 | 12 | 20.9 |
| 卸 売 業 , 小 売 業 | 1,240 | 1,916 | ▲ 35.3 | 639 | 766 | 535 | 1,102 | 360 | 395 | ▲ 8.9 | 161 | 185 | 178 | 193 | 29.0 |
| 卸 売 業 | 384 | 411 | ▲ 6.6 | 240 | 268 | 95 | 109 | 133 | 124 | ▲ 7.3 | 69 | 81 | 49 | 32 | 34.6 |
| 小 売 業 | 856 | 1,505 | ▲ 43.1 | 399 | 498 | 440 | 993 | 227 | 271 | ▲ 16.2 | 92 | 104 | 129 | 161 | 26.5 |
| 金 融 業 , 保 険 業 | 62 | 83 | ▲ 25.3 | 26 | 55 | 36 | 26 | 2 | 15 | ▲ 86.7 | 2 | 8 | 0 | 7 | 3.2 |
| 不 動 産 業 , 物 品 賃 貸 業 | 81 | 120 | ▲ 32.5 | 48 | 82 | 33 | 35 | 13 | 23 | ▲ 43.5 | 7 | 17 | 6 | 6 | 16.0 |
| 学 術 研 究 , 専 門 ・ 技 術 サ ー ビ ス 業 | 137 | 163 | ▲ 16.0 | 86 | 102 | 43 | 48 | 32 | 59 | ▲ 45.8 | 18 | 27 | 12 | 21 | 23.4 |
| 宿 泊 業 , 飲 食 サ ー ビ ス 業 | 590 | 775 | ▲ 23.9 | 199 | 199 | 391 | 575 | 131 | 139 | ▲ 5.8 | 32 | 50 | 99 | 85 | 22.2 |
| 宿 泊 業 | 179 | 152 | ▲ 17.8 | 76 | 60 | 103 | 91 | 48 | 54 | ▲ 11.1 | 11 | 21 | 37 | 29 | 26.8 |
| 飲 食 サ ー ビ ス 業 | 411 | 623 | ▲ 34.0 | 123 | 139 | 288 | 484 | 83 | 85 | ▲ 2.4 | 21 | 29 | 62 | 56 | 20.2 |
| 生 活 関 連 サ ー ビ ス 業 , 娯 楽 業 | 183 | 295 | ▲ 38.0 | 95 | 90 | 87 | 203 | 40 | 65 | ▲ 38.5 | 18 | 26 | 22 | 39 | 21.9 |
| 教 育 , 学 習 支 援 業 | 140 | 152 | ▲ 7.9 | 62 | 65 | 75 | 82 | 35 | 33 | ▲ 6.1 | 15 | 16 | 19 | 17 | 25.0 |
| 医 療 , 福 祉 | 2,242 | 2,629 | ▲ 14.7 | 1,466 | 1,692 | 749 | 906 | 468 | 553 | ▲ 15.4 | 299 | 329 | 166 | 213 | 20.9 |
| 医 療 業 | 665 | 814 | ▲ 18.3 | 445 | 520 | 202 | 274 | 147 | 153 | ▲ 3.9 | 88 | 90 | 58 | 58 | 22.1 |
| 社 会 保 険 ・ 社 会 福 祉 ・ 介 護 事 業 | 1,570 | 1,815 | ▲ 13.5 | 1,015 | 1,172 | 546 | 632 | 319 | 399 | ▲ 20.1 | 210 | 239 | 107 | 154 | 20.3 |
| 複 合 サ ー ビ ス 業 | 138 | 92 | ▲ 50.0 | 30 | 44 | 31 | 35 | 31 | 33 | ▲ 6.1 | 13 | 22 | 9 | 8 | 22.5 |
| サ ー ビ ス 業 (他 に 分 類 さ れ な い も の) | 1,325 | 1,451 | ▲ 8.7 | 545 | 550 | 508 | 473 | 237 | 243 | ▲ 2.5 | 122 | 116 | 87 | 108 | 17.9 |
| 公 務 (他 に 分 類 さ れ る も の を 除 く) ・ そ の 他 | 158 | 170 | ▲ 7.1 | 50 | 70 | 85 | 51 | 60 | 92 | ▲ 34.8 | 17 | 30 | 40 | 40 | 38.0 |
| 合 計 | 9,238 | 10,906 | ▲ 15.3 | 5,456 | 6,069 | 3,038 | 4,035 | 1,954 | 2,290 | ▲ 14.7 | 1,068 | 1,287 | 756 | 845 | 21.2 |

（資料）青森労働局職業安定部職業安定課「職業安定業務統計」。

（注）①新規求人数（②+③+臨時・季節）、④充足数（⑤+⑥+臨時・季節）。

職業別常用新規求職・求人・就職状況（新規学卒を除く）

令和2年10月

（単位：人、％）

| 区 分 | ① 新規求職者数 | | | パートタイム | | ② 新規求人数 | | | パートタイム | | ③ 求人倍率 ②/① | ④ 就職件数 | | | パートタイム | | ⑤ 就職率 ④/① |
|--------------------------------------|-----------|-------|--------|--------|-------|---------|-------|--------|--------|-------|---------------|--------|-------|--------|--------|------|--------------|
| | 当 月 | 前年同月 | 増減率 | 当 月 | 前年同月 | 当 月 | 前年同月 | 増減率 | 当 月 | 前年同月 | | 当 月 | 前年同月 | 増減率 | 当 月 | 前年同月 | |
| | 管 理 的 職 業 | 6 | 8 | ▲ 25.0 | 0 | 0 | 32 | 29 | 10.3 | 1 | 1 | 5.33 | 2 | 4 | ▲ 50.0 | 0 | 0 |
| 専 門 的 ・ 技 術 的 職 業 | 446 | 432 | 3.2 | 98 | 97 | 1,385 | 1,456 | ▲ 4.9 | 295 | 321 | 3.11 | 198 | 191 | 3.7 | 51 | 47 | 44.4 |
| 建築・土木・測量技術者 | 27 | 21 | 28.6 | 3 | 3 | 243 | 216 | 12.5 | 2 | 0 | 9.00 | 9 | 13 | ▲ 30.8 | 0 | 0 | 33.3 |
| 情報処理・通信技術者 | 24 | 18 | 33.3 | 0 | 1 | 24 | 23 | 4.3 | 1 | 0 | 1.00 | 3 | 7 | ▲ 57.1 | 1 | 0 | 12.5 |
| 保健師、助産師、看護師 | 138 | 106 | 30.2 | 36 | 30 | 426 | 505 | ▲ 15.6 | 118 | 137 | 3.09 | 75 | 71 | 5.6 | 18 | 20 | 54.3 |
| 社会福祉の専門的職業 | 109 | 111 | ▲ 1.8 | 34 | 24 | 394 | 411 | ▲ 4.1 | 101 | 114 | 3.61 | 67 | 52 | 28.8 | 20 | 14 | 61.5 |
| 事 務 的 職 業 | 930 | 1,103 | ▲ 15.7 | 243 | 304 | 612 | 766 | ▲ 20.1 | 230 | 283 | 0.66 | 253 | 347 | ▲ 27.1 | 100 | 116 | 27.2 |
| 一般事務の職業 | 831 | 984 | ▲ 15.5 | 218 | 279 | 445 | 527 | ▲ 15.6 | 180 | 200 | 0.54 | 188 | 262 | ▲ 28.2 | 73 | 83 | 22.6 |
| 会計事務の職業 | 31 | 49 | ▲ 36.7 | 8 | 13 | 59 | 65 | ▲ 9.2 | 13 | 16 | 1.90 | 21 | 35 | ▲ 40.0 | 6 | 9 | 67.7 |
| 販 売 の 職 業 | 385 | 466 | ▲ 17.4 | 135 | 170 | 662 | 992 | ▲ 33.3 | 256 | 497 | 1.72 | 144 | 189 | ▲ 23.8 | 75 | 91 | 37.4 |
| サ ー ビ ス の 職 業 | 600 | 723 | ▲ 17.0 | 217 | 272 | 1,824 | 2,404 | ▲ 24.1 | 884 | 1,196 | 3.04 | 385 | 471 | ▲ 18.3 | 175 | 208 | 64.2 |
| 飲食物調理の職業 | 186 | 225 | ▲ 17.3 | 75 | 109 | 441 | 499 | ▲ 11.6 | 280 | 292 | 2.37 | 112 | 125 | ▲ 10.4 | 65 | 65 | 60.2 |
| 接客・給仕の職業 | 110 | 152 | ▲ 27.6 | 48 | 56 | 294 | 460 | ▲ 36.1 | 193 | 340 | 2.67 | 49 | 63 | ▲ 22.2 | 29 | 38 | 44.5 |
| 保 安 の 職 業 | 37 | 38 | ▲ 2.6 | 9 | 10 | 227 | 130 | 74.6 | 53 | 24 | 6.14 | 33 | 34 | ▲ 2.9 | 5 | 9 | 89.2 |
| 農 林 漁 業 の 職 業 | 56 | 72 | ▲ 22.2 | 9 | 24 | 123 | 133 | ▲ 7.5 | 27 | 43 | 2.20 | 23 | 41 | ▲ 43.9 | 9 | 9 | 41.1 |
| 生 産 工 程 の 職 業 | 345 | 509 | ▲ 32.2 | 71 | 110 | 747 | 941 | ▲ 20.6 | 137 | 170 | 2.17 | 234 | 241 | ▲ 2.9 | 74 | 40 | 67.8 |
| 金属材料製造、金属加工、金属溶接・溶断の職業 | 37 | 36 | 2.8 | 4 | 0 | 113 | 140 | ▲ 19.3 | 9 | 7 | 3.05 | 27 | 34 | ▲ 20.6 | 0 | 5 | 73.0 |
| 製品製造・加工処理の職業（金属材料製造、金属加工、金属溶接・溶断を除く） | 138 | 210 | ▲ 34.3 | 38 | 69 | 356 | 468 | ▲ 23.9 | 120 | 141 | 2.58 | 151 | 145 | 4.1 | 69 | 28 | 109.4 |
| 機械組立の職業 | 80 | 146 | ▲ 45.2 | 15 | 30 | 36 | 68 | ▲ 47.1 | 2 | 8 | 0.45 | 2 | 18 | ▲ 88.9 | 1 | 3 | 2.5 |
| 輸 送 ・ 機 械 運 転 の 職 業 | 226 | 237 | ▲ 4.6 | 32 | 24 | 533 | 601 | ▲ 11.3 | 61 | 69 | 2.36 | 119 | 154 | ▲ 22.7 | 5 | 8 | 52.7 |
| 建 設 ・ 採 掘 の 職 業 | 167 | 163 | 2.5 | 15 | 8 | 898 | 846 | 6.1 | 6 | 3 | 5.38 | 89 | 83 | 7.2 | 0 | 0 | 53.3 |
| 建設の職業（建設躯体工事の職業を除く） | 45 | 43 | 4.7 | 6 | 4 | 168 | 203 | ▲ 17.2 | 0 | 2 | 3.73 | 12 | 18 | ▲ 33.3 | 0 | 0 | 26.7 |
| 土 木 の 職 業 | 75 | 80 | ▲ 6.3 | 6 | 4 | 453 | 348 | 30.2 | 6 | 1 | 6.04 | 47 | 42 | 11.9 | 0 | 0 | 62.7 |
| 運 搬 ・ 清 掃 ・ 包 装 等 の 職 業 | 764 | 1,134 | ▲ 32.6 | 372 | 526 | 848 | 962 | ▲ 11.9 | 485 | 584 | 1.11 | 299 | 377 | ▲ 20.7 | 176 | 224 | 39.1 |
| 分 類 不 能 の 職 業 | 634 | 114 | 456.1 | 197 | 35 | 0 | 0 | - | 0 | 0 | - | 0 | 0 | - | 0 | 0 | - |
| 合 計 | 4,596 | 4,999 | ▲ 8.1 | 1,398 | 1,580 | 7,891 | 9,260 | ▲ 14.8 | 2,435 | 3,191 | 1.72 | 1,779 | 2,132 | ▲ 16.6 | 670 | 752 | 38.7 |

（資料）青森労働局職業安定部職業安定課「職業安定業務統計」。

（注）③の「求人倍率」は原数値。

雇 用 保 険 業 務 取 扱 状 況

令和2年10月

| 区 分 | 1. 適用事業所数 | | 2. 被 保 険 者 数 | | 3. 基 本 手 当 (基 本 分) | | | | | | | | 4. 特 例 一 時 金 | | | |
|--------|-----------|-------|--------------|-------|----------------------|-------|---------|-------|-----------|--------|---------|-------|--------------|--------|-----------|--------|
| | 対前年比 | 対前年比 | 対前年比 | 対前年比 | ①受給資格決定件数 | | ②受給者実人員 | | ③ 給 付 額 | | ④高齢者給付金 | | ①受給資格決定件数 | | ② 給 付 額 | |
| | | | | | | | | | (千円) | 対前年比 | (千円) | 対前年比 | | 対前年比 | (千円) | 対前年比 |
| 25年度 | 24,044 | ▲ 0.4 | 343,806 | 0.7 | 25,274 | ▲ 2.9 | 6,973 | ▲ 4.9 | 8,667,461 | ▲ 6.5 | 385,564 | 15.5 | 17,377 | ▲ 6.7 | 3,237,724 | ▲ 6.7 |
| 26年度 | 24,085 | 0.2 | 346,455 | 0.8 | 24,037 | ▲ 4.9 | 6,361 | ▲ 8.8 | 7,986,134 | ▲ 7.9 | 458,650 | 19.0 | 15,823 | ▲ 8.9 | 2,962,767 | ▲ 8.5 |
| 27年度 | 24,110 | 0.1 | 349,007 | 0.7 | 23,298 | ▲ 3.1 | 5,960 | ▲ 6.3 | 7,523,489 | ▲ 5.8 | 509,833 | 11.2 | 14,168 | ▲ 10.5 | 2,620,945 | ▲ 11.5 |
| 28年度 | 24,094 | ▲ 0.1 | 351,249 | 0.6 | 22,198 | ▲ 4.7 | 5,389 | ▲ 9.6 | 6,840,572 | ▲ 9.1 | 520,645 | 2.1 | 12,165 | ▲ 14.1 | 2,223,765 | ▲ 15.2 |
| 29年度 | 24,113 | 0.1 | 357,610 | 1.8 | 21,355 | ▲ 3.8 | 5,088 | ▲ 5.6 | 6,521,114 | ▲ 4.7 | 542,125 | 4.1 | 10,594 | ▲ 12.9 | 1,985,946 | ▲ 10.7 |
| 30年度 | 24,051 | ▲ 0.3 | 359,154 | 0.4 | 21,566 | 1.0 | 4,885 | ▲ 4.0 | 6,312,326 | ▲ 3.2 | 682,468 | 25.9 | 9,533 | ▲ 10.0 | 1,796,402 | ▲ 9.5 |
| 31年度 | 23,845 | ▲ 0.9 | 359,889 | 0.2 | 21,763 | 0.9 | 4,948 | 1.3 | 6,485,436 | 2.7 | 740,819 | 8.5 | 8,781 | ▲ 7.9 | 1,687,429 | ▲ 6.1 |
| 31年 4月 | 24,012 | ▲ 0.3 | 356,334 | 0.4 | 3,089 | ▲ 7.0 | 4,548 | 1.4 | 473,914 | 6.6 | 119,429 | ▲ 1.5 | 392 | ▲ 19.3 | 79,876 | ▲ 22.5 |
| 元年 5月 | 24,022 | ▲ 0.3 | 360,924 | 0.2 | 2,404 | ▲ 0.7 | 5,044 | ▲ 6.9 | 558,445 | ▲ 10.7 | 98,404 | 4.1 | 571 | ▲ 24.9 | 77,582 | ▲ 25.7 |
| 6月 | 24,007 | ▲ 0.3 | 362,481 | 0.3 | 1,816 | 11.9 | 5,136 | 0.9 | 517,675 | ▲ 1.8 | 50,070 | 6.9 | 618 | 5.6 | 85,831 | ▲ 17.2 |
| 7月 | 23,995 | ▲ 0.4 | 362,439 | 0.3 | 1,786 | 8.2 | 5,522 | 4.7 | 610,146 | 10.8 | 69,450 | 21.7 | 744 | 1.6 | 110,838 | ▲ 1.2 |
| 8月 | 23,987 | ▲ 0.5 | 362,374 | 0.2 | 1,537 | 1.7 | 5,477 | ▲ 1.9 | 616,909 | ▲ 4.6 | 42,304 | 1.4 | 327 | 17.6 | 124,046 | 20.3 |
| 9月 | 23,713 | ▲ 1.1 | 362,785 | 0.2 | 1,515 | 1.7 | 5,223 | 2.4 | 549,328 | 3.5 | 48,613 | 17.3 | 32 | ▲ 34.7 | 23,430 | 38.4 |
| 10月 | 23,717 | ▲ 1.2 | 362,247 | 0.1 | 1,893 | 0.5 | 5,172 | 1.7 | 630,097 | 9.9 | 49,040 | ▲ 5.5 | 79 | ▲ 17.7 | 7,925 | ▲ 42.1 |
| 11月 | 23,732 | ▲ 1.2 | 361,858 | 0.1 | 1,386 | ▲ 9.6 | 4,795 | 0.5 | 504,099 | ▲ 3.8 | 43,920 | 1.9 | 616 | ▲ 11.7 | 25,751 | ▲ 7.6 |
| 12月 | 23,731 | ▲ 1.3 | 359,058 | 0.2 | 1,416 | 9.4 | 4,629 | 6.2 | 451,858 | 7.5 | 42,143 | 15.7 | 2,829 | ▲ 6.2 | 138,859 | 0.0 |
| 2年 1月 | 23,735 | ▲ 1.2 | 356,681 | 0.1 | 1,899 | 6.7 | 4,742 | 2.6 | 591,000 | 5.3 | 71,540 | 23.0 | 1,667 | ▲ 12.0 | 572,725 | ▲ 11.7 |
| 2月 | 23,746 | ▲ 1.2 | 356,125 | 0.2 | 1,392 | ▲ 7.7 | 4,480 | 1.7 | 474,429 | 5.7 | 55,924 | 18.5 | 602 | ▲ 4.9 | 289,145 | ▲ 3.0 |
| 3月 | 23,746 | ▲ 1.1 | 355,359 | 0.1 | 1,630 | 5.0 | 4,608 | 4.1 | 507,536 | 10.6 | 49,982 | 16.9 | 304 | ▲ 1.0 | 151,421 | 20.2 |
| 2年 4月 | 23,772 | ▲ 1.0 | 356,005 | ▲ 0.1 | 3,204 | 3.7 | 4,312 | ▲ 5.2 | 479,436 | 1.2 | 141,969 | 18.9 | 315 | ▲ 19.6 | 66,475 | ▲ 16.8 |
| 5月 | 23,792 | ▲ 1.0 | 359,270 | ▲ 0.5 | 2,749 | 14.4 | 5,202 | 3.1 | 576,059 | 3.2 | 114,043 | 15.9 | 666 | 16.6 | 61,493 | ▲ 20.7 |
| 6月 | 23,777 | ▲ 1.0 | 359,905 | ▲ 0.7 | 2,025 | 11.5 | 5,650 | 10.0 | 605,432 | 17.0 | 76,366 | 52.5 | 579 | ▲ 6.3 | 116,674 | 35.9 |
| 7月 | 23,775 | ▲ 0.9 | 359,554 | ▲ 0.8 | 1,926 | 7.8 | 6,266 | 13.5 | 749,516 | 22.8 | 75,317 | 8.4 | 598 | ▲ 19.6 | 89,805 | ▲ 19.0 |
| 8月 | 23,781 | ▲ 0.9 | 359,326 | ▲ 0.8 | 1,504 | ▲ 2.1 | 6,262 | 14.3 | 670,594 | 8.7 | 59,994 | 41.8 | 187 | ▲ 42.8 | 94,478 | ▲ 23.8 |
| 9月 | 23,597 | ▲ 0.5 | 359,460 | ▲ 0.9 | 1,542 | 1.8 | 6,209 | 18.9 | 752,728 | 37.0 | 58,808 | 21.0 | 30 | ▲ 6.3 | 20,885 | ▲ 10.9 |
| 10月 | 23,601 | ▲ 0.5 | 358,971 | ▲ 0.9 | 1,881 | ▲ 0.6 | 6,041 | 16.8 | 696,651 | 10.6 | 61,192 | 24.8 | 101 | 27.8 | 11,475 | 44.8 |
| 11月 | | | | | | | | | | | | | | | | |
| 12月 | | | | | | | | | | | | | | | | |
| 3年 1月 | | | | | | | | | | | | | | | | |
| 2月 | | | | | | | | | | | | | | | | |
| 3月 | | | | | | | | | | | | | | | | |

(資料) 青森労働局職業安定部職業安定課「雇用保険事業統計」。(注1) 年度分のうち「1.適用事業所数」、「2.被保険者数」、「3-②.受給者実人員」は月平均の数値

(注2) 各月分のうち「1.適用事業所数」、「2.被保険者数」は月末現在の数値。

(注3) 「3-①.受給資格決定件数」は「高齢者」を含み、速報値であり、修正があり得る。

安定所別職業紹介状況（1～全数）

令和2年10月

（単位：人、%、倍）

| | | 局 計 | 青 森 | 八 戸 | 弘 前 | む つ | 野 辺 地 | 五 所 川 原 | 三 沢 | 十 和 田 | 黒 石 | |
|-------------|-------------|-------------|--------|-------|-------|-------|-------|---------|-------|-------|-------|-------|
| 求 新 | 当 月 計 | 4,751 | 1,230 | 1,140 | 755 | 219 | 130 | 480 | 290 | 256 | 251 | |
| | うち 常 用 | 4,596 | 1,187 | 1,130 | 727 | 216 | 129 | 429 | 283 | 254 | 241 | |
| | うち 女 | 2,842 | 707 | 614 | 409 | 122 | 66 | 478 | 154 | 152 | 140 | |
| | うち 中 高 年 | 2,469 | 638 | 594 | 371 | 111 | 72 | 277 | 149 | 128 | 129 | |
| | 規 前 月 計 | 4,575 | 1,163 | 1,114 | 745 | 239 | 150 | 400 | 274 | 250 | 240 | |
| | 規 前 年 同 月 計 | 5,113 | 1,278 | 1,169 | 920 | 257 | 164 | 490 | 312 | 280 | 243 | |
| | 職 効 | 当 月 計 | 22,951 | 5,906 | 5,436 | 3,889 | 1,232 | 760 | 2,059 | 1,336 | 1,115 | 1,218 |
| | | うち 常 用 | 22,495 | 5,830 | 5,405 | 3,743 | 1,208 | 751 | 1,951 | 1,317 | 1,108 | 1,182 |
| | | うち 女 | 12,465 | 3,237 | 2,916 | 2,094 | 728 | 409 | 1,074 | 736 | 631 | 640 |
| | | うち 中 高 年 | 12,132 | 2,990 | 2,943 | 1,930 | 711 | 434 | 1,149 | 696 | 609 | 670 |
| 効 前 月 計 | | 23,641 | 5,803 | 5,363 | 4,446 | 1,260 | 816 | 2,171 | 1,323 | 1,130 | 1,329 | |
| 効 前 年 同 月 計 | | 21,457 | 5,532 | 5,055 | 3,944 | 991 | 712 | 1,924 | 1,226 | 1,035 | 1,038 | |
| 求 新 規 | | 当 月 計 | 9,238 | 2,129 | 2,422 | 1,627 | 493 | 575 | 595 | 565 | 417 | 415 |
| | | うち 常 用 | 7,891 | 1,864 | 2,069 | 1,263 | 452 | 527 | 539 | 492 | 385 | 300 |
| | | 規 前 月 計 | 9,114 | 2,050 | 2,678 | 1,762 | 355 | 388 | 569 | 502 | 442 | 368 |
| | | 規 前 年 同 月 計 | 10,906 | 2,795 | 2,868 | 2,184 | 518 | 479 | 609 | 468 | 604 | 381 |
| | 人 有 効 | 当 月 計 | 23,962 | 5,362 | 6,873 | 4,335 | 1,068 | 1,245 | 1,539 | 1,325 | 1,200 | 1,015 |
| | | うち 常 用 | 21,018 | 4,840 | 6,187 | 3,365 | 1,018 | 1,136 | 1,393 | 1,150 | 1,097 | 832 |
| | | 効 前 月 計 | 23,280 | 5,275 | 6,767 | 4,282 | 955 | 1,083 | 1,471 | 1,256 | 1,186 | 1,005 |
| | | 効 前 年 同 月 計 | 29,009 | 7,324 | 7,957 | 5,548 | 1,238 | 1,240 | 1,753 | 1,259 | 1,600 | 1,090 |
| | 就 職 件 数 | 当 月 計 | 2,056 | 456 | 520 | 348 | 92 | 52 | 192 | 159 | 124 | 113 |
| | | うち 常 用 | 1,779 | 386 | 462 | 282 | 84 | 48 | 150 | 155 | 113 | 99 |
| うち 女 | | 1,165 | 272 | 281 | 198 | 56 | 32 | 92 | 99 | 67 | 68 | |
| うち 中 高 年 | | 963 | 213 | 250 | 153 | 42 | 30 | 99 | 70 | 57 | 49 | |
| うち 保 | | 614 | 144 | 148 | 103 | 25 | 19 | 57 | 53 | 30 | 35 | |
| 就 前 月 計 | | 1,908 | 411 | 455 | 319 | 96 | 64 | 164 | 118 | 143 | 138 | |
| 就 前 年 同 月 計 | | 2,476 | 546 | 625 | 448 | 115 | 66 | 225 | 146 | 162 | 143 | |
| 就 職 率 | 当 月 | 43.3 | 37.1 | 45.6 | 46.1 | 42.0 | 40.0 | 40.0 | 54.8 | 48.4 | 45.0 | |
| | 前 月 | 41.7 | 35.3 | 40.8 | 42.8 | 40.2 | 42.7 | 41.0 | 43.1 | 57.2 | 57.5 | |
| | 前 年 同 月 | 48.4 | 42.7 | 53.5 | 48.7 | 44.7 | 40.2 | 45.9 | 46.8 | 57.9 | 58.8 | |
| 求 人 倍 率 | 新 当 月 | 1.94 | 1.73 | 2.12 | 2.15 | 2.25 | 4.42 | 1.24 | 1.95 | 1.63 | 1.65 | |
| | 新 前 月 | 1.99 | 1.76 | 2.40 | 2.37 | 1.49 | 2.59 | 1.42 | 1.83 | 1.77 | 1.53 | |
| | 新 前 年 同 月 | 2.13 | 2.19 | 2.45 | 2.37 | 2.02 | 2.92 | 1.24 | 1.50 | 2.16 | 1.57 | |
| | 有 当 月 | 1.04 | 0.91 | 1.26 | 1.11 | 0.87 | 1.64 | 0.75 | 0.99 | 1.08 | 0.83 | |
| | 有 前 月 | 0.98 | 0.91 | 1.26 | 0.96 | 0.76 | 1.33 | 0.68 | 0.95 | 1.05 | 0.76 | |
| | 有 前 年 同 月 | 1.35 | 1.32 | 1.57 | 1.41 | 1.25 | 1.74 | 0.91 | 1.03 | 1.55 | 1.05 | |

（資料）青森労働局職業安定部職業安定課「職業安定業務統計」。

（注 3）「求人倍率」は原数値。

（注 1）新規学卒関係を除く。

（注 4）「就職件数」の「うち保」は雇用保険受給者。

（注 2）就職率＝就職件数÷新規求職×100。

安定所別職業紹介状況（２～一般）

令和2年10月

（単位：人、%、倍）

| | | 局 計 | 青 森 | 八 戸 | 弘 前 | む つ | 野 辺 地 | 五 所 川 原 | 三 沢 | 十 和 田 | 黒 石 | | |
|-----------|---------|-----------|-----------|--------|-------|-------|-------|---------|-------|-------|-------|------|-----|
| 求 職 | 新 | 当 月 計 | 3,333 | 848 | 794 | 571 | 121 | 96 | 359 | 203 | 168 | 173 | |
| | | うち 常 用 | 3,198 | 813 | 788 | 547 | 119 | 95 | 310 | 196 | 166 | 164 | |
| | | うち 女 | 1,513 | 416 | 358 | 273 | 55 | 35 | 143 | 80 | 78 | 75 | |
| | | うち 中 高 年 | 1,537 | 380 | 350 | 257 | 47 | 51 | 203 | 102 | 77 | 70 | |
| | 規 | 前 月 計 | 3,161 | 807 | 767 | 530 | 137 | 109 | 280 | 187 | 169 | 175 | |
| | | 前 年 同 月 計 | 3,521 | 899 | 801 | 615 | 154 | 130 | 357 | 211 | 189 | 165 | |
| | 有 効 | 当 月 計 | 15,026 | 3,921 | 3,453 | 2,716 | 631 | 478 | 1,427 | 885 | 706 | 809 | |
| | | | うち 常 用 | 14,631 | 3,869 | 3,431 | 2,582 | 609 | 470 | 1,323 | 870 | 700 | 777 |
| | | | うち 女 | 6,541 | 1,795 | 1,469 | 1,244 | 249 | 186 | 577 | 379 | 303 | 339 |
| | | うち 中 高 年 | 7,149 | 1,764 | 1,666 | 1,218 | 320 | 268 | 748 | 439 | 340 | 386 | |
| | | 前 月 計 | 15,632 | 3,874 | 3,396 | 3,173 | 659 | 522 | 1,481 | 870 | 728 | 929 | |
| | | | 前 年 同 月 計 | 13,993 | 3,686 | 3,240 | 2,620 | 549 | 471 | 1,273 | 810 | 645 | 699 |
| 求 人 | 新 規 | 当 月 計 | 6,200 | 1,234 | 1,657 | 1,110 | 305 | 461 | 355 | 456 | 298 | 324 | |
| | | うち 常 用 | 5,456 | 1,172 | 1,491 | 865 | 283 | 428 | 315 | 407 | 277 | 218 | |
| | | 前 月 計 | 6,080 | 1,152 | 1,846 | 1,251 | 219 | 292 | 402 | 365 | 305 | 248 | |
| | | 前 年 同 月 計 | 6,871 | 1,537 | 1,843 | 1,419 | 348 | 362 | 391 | 291 | 414 | 266 | |
| | 有 効 | 当 月 計 | 16,290 | 3,161 | 4,786 | 3,069 | 665 | 974 | 1,025 | 1,023 | 839 | 748 | |
| | | うち 常 用 | 14,501 | 3,032 | 4,456 | 2,305 | 640 | 893 | 919 | 892 | 780 | 584 | |
| | | 前 月 計 | 15,825 | 3,163 | 4,734 | 3,007 | 589 | 812 | 1,014 | 958 | 791 | 757 | |
| | | 前 年 同 月 計 | 18,561 | 4,231 | 5,188 | 3,658 | 750 | 952 | 1,094 | 823 | 1,083 | 782 | |
| | 就 職 件 数 | 当 月 計 | 1,271 | 255 | 322 | 233 | 52 | 34 | 134 | 96 | 74 | 71 | |
| | | | うち 常 用 | 1,109 | 227 | 297 | 183 | 51 | 33 | 98 | 92 | 66 | 62 |
| | | | うち 女 | 549 | 127 | 119 | 114 | 21 | 18 | 48 | 43 | 27 | 32 |
| | | | うち 中 高 年 | 529 | 100 | 132 | 88 | 28 | 19 | 66 | 40 | 32 | 24 |
| うち 保 | | | 407 | 91 | 98 | 74 | 15 | 11 | 41 | 33 | 20 | 24 | |
| 前 月 計 | | 1,207 | 247 | 289 | 211 | 50 | 44 | 111 | 73 | 84 | 98 | | |
| 前 年 同 月 計 | | 1,576 | 347 | 405 | 270 | 66 | 49 | 169 | 88 | 94 | 88 | | |
| 就 職 率 | | 当 月 | 38.1 | 30.1 | 40.6 | 40.8 | 43.0 | 35.4 | 37.3 | 47.3 | 44.0 | 41.0 | |
| | 前 月 | 38.2 | 30.6 | 37.7 | 39.8 | 36.5 | 40.4 | 39.6 | 39.0 | 49.7 | 56.0 | | |
| | 前 年 同 月 | 44.8 | 38.6 | 50.6 | 43.9 | 42.9 | 37.7 | 47.3 | 41.7 | 49.7 | 53.3 | | |
| 求 人 倍 率 | 新 | 当 月 | 1.86 | 1.46 | 2.09 | 1.94 | 2.52 | 4.80 | 0.99 | 2.25 | 1.77 | 1.87 | |
| | | 前 月 | 1.92 | 1.43 | 2.41 | 2.36 | 1.60 | 2.68 | 1.44 | 1.95 | 1.80 | 1.42 | |
| | 規 | 前 年 同 月 | 1.95 | 1.71 | 2.30 | 2.31 | 2.26 | 2.78 | 1.10 | 1.38 | 2.19 | 1.61 | |
| | | 当 月 | 1.08 | 0.81 | 1.39 | 1.13 | 1.05 | 2.04 | 0.72 | 1.16 | 1.19 | 0.92 | |
| | 有 効 | 前 月 | 1.01 | 0.82 | 1.39 | 0.95 | 0.89 | 1.56 | 0.68 | 1.10 | 1.09 | 0.81 | |
| | | 前 年 同 月 | 1.33 | 1.15 | 1.60 | 1.40 | 1.37 | 2.02 | 0.86 | 1.02 | 1.68 | 1.12 | |

（資料）青森労働局職業安定部職業安定課「職業安定業務統計」。

（注 1）新規学卒関係、パートタイム関係及び一般日雇関係を除く。

（注 2）就職率＝就職件数÷新規求職×100。

（注 3）「求人倍率」は原数値。

（注 4）「就職件数」の「うち保」は雇用保険受給者。

安定所別職業紹介状況（3～パートタイム）

令和2年10月

（単位：人、%、倍）

| | | 局 計 | 青 森 | 八 戸 | 弘 前 | む つ | 野 辺 地 | 五所川原 | 三 沢 | 十 和 田 | 黒 石 | |
|---------|-----------|-----------|-------|-------|-------|-------|-------|------|------|-------|------|-----|
| 求 新 規 | 当 月 計 | 1,418 | 382 | 346 | 184 | 98 | 34 | 121 | 87 | 88 | 78 | |
| | うち女 | 1,096 | 291 | 256 | 136 | 67 | 31 | 102 | 74 | 74 | 65 | |
| | 前 月 計 | 1,414 | 356 | 347 | 215 | 102 | 41 | 120 | 87 | 81 | 65 | |
| | | 前 年 同 月 計 | 1,592 | 379 | 368 | 305 | 103 | 34 | 133 | 101 | 91 | 78 |
| 職 有 効 | 当 月 計 | 7,925 | 1,985 | 1,983 | 1,173 | 601 | 282 | 632 | 451 | 409 | 409 | |
| | うち女 | 5,924 | 1,442 | 1,447 | 850 | 479 | 223 | 497 | 357 | 328 | 301 | |
| | 前 月 計 | 8,009 | 1,929 | 1,967 | 1,273 | 601 | 294 | 690 | 453 | 402 | 400 | |
| | | 前 年 同 月 計 | 7,464 | 1,846 | 1,815 | 1,324 | 442 | 241 | 651 | 416 | 390 | 339 |
| 求 新 規 | 当 月 計 | 3,038 | 895 | 765 | 517 | 188 | 114 | 240 | 109 | 119 | 91 | |
| | 前 月 計 | 3,034 | 898 | 832 | 511 | 136 | 96 | 167 | 137 | 137 | 120 | |
| | 前 年 同 月 計 | 4,035 | 1,258 | 1,025 | 765 | 170 | 117 | 218 | 177 | 190 | 115 | |
| 人 有 効 | 当 月 計 | 7,672 | 2,201 | 2,087 | 1,266 | 403 | 271 | 514 | 302 | 361 | 267 | |
| | 前 月 計 | 7,455 | 2,112 | 2,033 | 1,275 | 366 | 271 | 457 | 298 | 395 | 248 | |
| | 前 年 同 月 計 | 10,448 | 3,093 | 2,769 | 1,890 | 488 | 288 | 659 | 436 | 517 | 308 | |
| 就 職 件 数 | 当 月 計 | 785 | 201 | 198 | 115 | 40 | 18 | 58 | 63 | 50 | 42 | |
| | うち女 | 616 | 145 | 162 | 84 | 35 | 14 | 44 | 56 | 40 | 36 | |
| | 前 月 計 | 701 | 164 | 166 | 108 | 46 | 20 | 53 | 45 | 59 | 40 | |
| | | 前 年 同 月 計 | 900 | 199 | 220 | 178 | 49 | 17 | 56 | 58 | 68 | 55 |
| 就 職 率 | 当 月 | 55.4 | 52.6 | 57.2 | 62.5 | 40.8 | 52.9 | 47.9 | 72.4 | 56.8 | 53.8 | |
| | 前 月 | 49.6 | 46.1 | 47.8 | 50.2 | 45.1 | 48.8 | 44.2 | 51.7 | 72.8 | 61.5 | |
| | 前 年 同 月 | 56.5 | 52.5 | 59.8 | 58.4 | 47.6 | 50.0 | 42.1 | 57.4 | 74.7 | 70.5 | |
| 求 人 倍 率 | 新 規 当 月 | 2.14 | 2.34 | 2.21 | 2.81 | 1.92 | 3.35 | 1.98 | 1.25 | 1.35 | 1.17 | |
| | 前 月 | 2.15 | 2.52 | 2.40 | 2.38 | 1.33 | 2.34 | 1.39 | 1.57 | 1.69 | 1.85 | |
| | 前 年 同 月 | 2.53 | 3.32 | 2.79 | 2.51 | 1.65 | 3.44 | 1.64 | 1.75 | 2.09 | 1.47 | |
| 有 効 | 当 月 | 0.97 | 1.11 | 1.05 | 1.08 | 0.67 | 0.96 | 0.81 | 0.67 | 0.88 | 0.65 | |
| | 前 月 | 0.93 | 1.09 | 1.03 | 1.00 | 0.61 | 0.92 | 0.66 | 0.66 | 0.98 | 0.62 | |
| | 前 年 同 月 | 1.40 | 1.68 | 1.53 | 1.43 | 1.10 | 1.20 | 1.01 | 1.05 | 1.33 | 0.91 | |

（資料）青森労働局職業安定部職業安定課「職業安定業務統計」。

（注 1）就職率＝就職件数÷新規求職×100。

（注 2）「求人倍率」は原数値。

令和2年度 出稼労働者【県外】職業紹介状況（平成31年度対比）

I 職業紹介状況

令和2年10月

| 年度 | 区分 | 4月 | 5月 | 6月 | 7月 | 8月 | 9月 | 10月 | 11月 | 12月 | 1月 | 2月 | 3月 | 年度計 |
|------|----|--------|--------|--------|--------|--------|--------|-------|-----|-----|----|----|----|--------|
| 2年度 | 求職 | 175 | 117 | 53 | 35 | 40 | 31 | 36 | | | | | | 487 |
| | 就職 | 5 | 9 | 5 | 3 | 14 | 20 | 26 | | | | | | 82 |
| 31年度 | 求職 | 227 | 172 | 55 | 70 | 68 | 55 | 36 | | | | | | 683 |
| | 就職 | 8 | 5 | 7 | 8 | 22 | 22 | 27 | | | | | | 99 |
| 増減率 | 求職 | ▲ 22.9 | ▲ 32.0 | ▲ 3.6 | ▲ 50.0 | ▲ 41.2 | ▲ 43.6 | 0.0 | | | | | | ▲ 28.7 |
| | 就職 | ▲ 37.5 | 80.0 | ▲ 28.6 | ▲ 62.5 | ▲ 36.4 | ▲ 9.1 | ▲ 3.7 | | | | | | ▲ 17.2 |

II 産業別就職状況

| 産業 | 年度 | 4月 | 5月 | 6月 | 7月 | 8月 | 9月 | 10月 | 11月 | 12月 | 1月 | 2月 | 3月 | 年度計 |
|--------|------|----|----|----|----|----|----|-----|-----|-----|----|----|----|-----|
| 建設業 | 2年度 | 0 | 3 | 1 | 0 | 0 | 1 | 3 | | | | | | 8 |
| | 31年度 | 1 | 1 | 1 | 1 | 1 | 2 | 3 | | | | | | 10 |
| 製造業 | 2年度 | 5 | 6 | 4 | 3 | 13 | 18 | 15 | | | | | | 64 |
| | 31年度 | 7 | 3 | 5 | 7 | 19 | 14 | 18 | | | | | | 73 |
| その他の産業 | 2年度 | 0 | 0 | 0 | 0 | 1 | 1 | 8 | | | | | | 10 |
| | 31年度 | 0 | 1 | 1 | 0 | 2 | 6 | 6 | | | | | | 16 |

III 地域別就職状況

| 地域 | 年度 | 4月 | 5月 | 6月 | 7月 | 8月 | 9月 | 10月 | 11月 | 12月 | 1月 | 2月 | 3月 | 年度計 |
|-----|------|----|----|----|----|----|----|-----|-----|-----|----|----|----|-----|
| 合計 | 2年度 | 5 | 9 | 5 | 3 | 14 | 20 | 26 | | | | | | 82 |
| | 31年度 | 8 | 5 | 7 | 8 | 22 | 22 | 27 | | | | | | 99 |
| 埼玉 | 2年度 | 0 | 0 | 0 | 0 | 2 | 0 | 0 | | | | | | 2 |
| | 31年度 | 1 | 0 | 0 | 0 | 1 | 2 | 1 | | | | | | 5 |
| 東京 | 2年度 | 5 | 7 | 4 | 3 | 12 | 17 | 11 | | | | | | 59 |
| | 31年度 | 6 | 1 | 5 | 5 | 17 | 14 | 15 | | | | | | 63 |
| 神奈川 | 2年度 | 0 | 0 | 0 | 0 | 0 | 0 | 3 | | | | | | 3 |
| | 31年度 | 0 | 1 | 1 | 0 | 1 | 2 | 0 | | | | | | 5 |
| 静岡 | 2年度 | 0 | 1 | 0 | 0 | 0 | 0 | 1 | | | | | | 2 |
| | 31年度 | 0 | 0 | 0 | 0 | 0 | 1 | 1 | | | | | | 2 |
| 愛知 | 2年度 | 0 | 0 | 0 | 0 | 0 | 1 | 4 | | | | | | 5 |
| | 31年度 | 0 | 1 | 1 | 0 | 3 | 0 | 3 | | | | | | 8 |
| その他 | 2年度 | 0 | 1 | 1 | 0 | 0 | 2 | 7 | | | | | | 11 |
| | 31年度 | 1 | 2 | 0 | 3 | 0 | 3 | 7 | | | | | | 16 |

(注) 求職…出稼労働者として就職を希望し、就職できる状態にある数

都道府県別有効求人倍率：季節調整値
 (新規学卒者を除きパートタイムを含む)
 令和2年10月 全国平均 1.04倍 [原数値1.06倍]

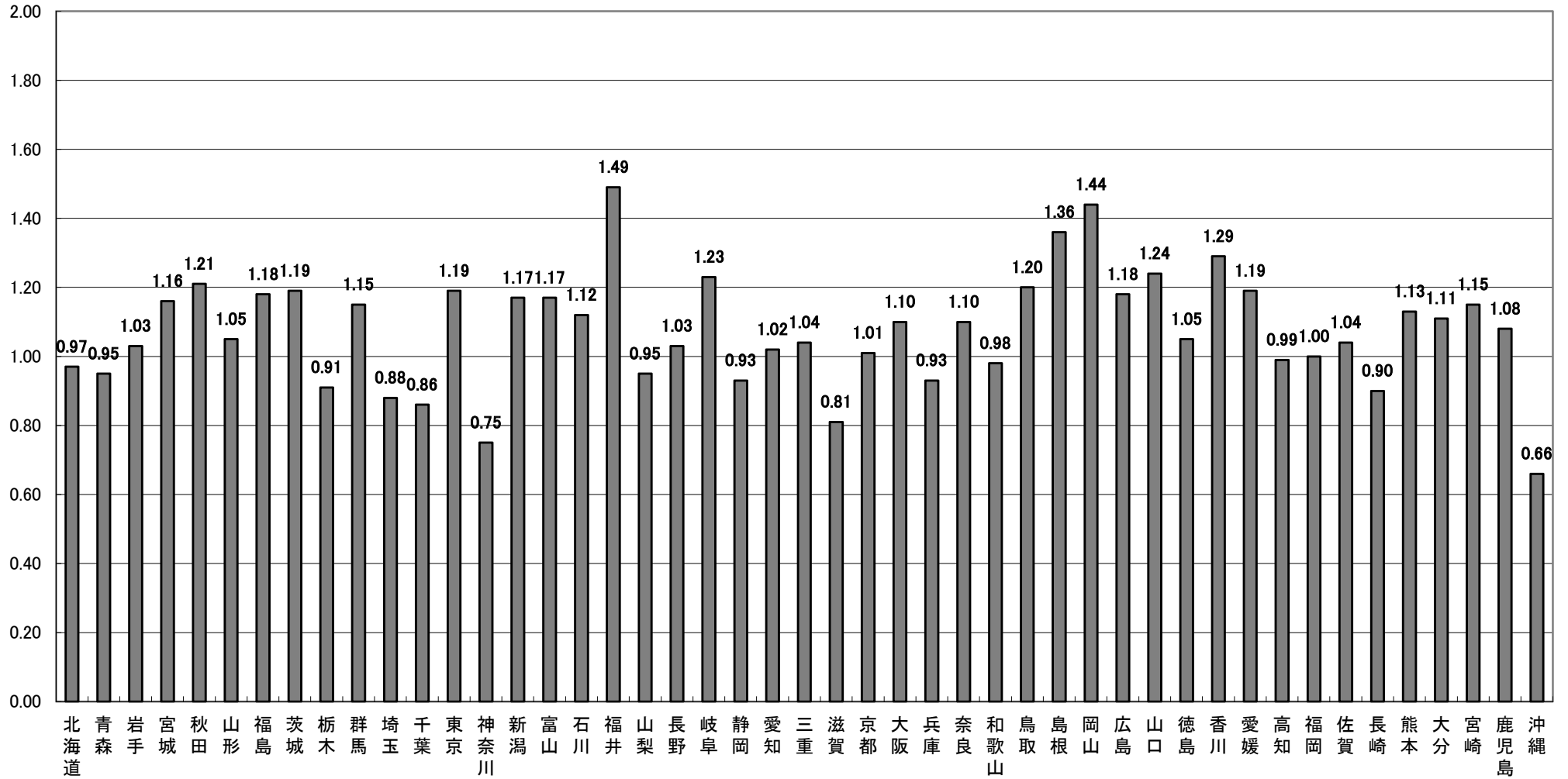

(注) 季節調整値計算(季節調整値替え)は、毎年過去1年分のデータが揃う年初に行われ、季節調整済系列が改訂される。
 (資料出所) 厚生労働省「職業安定業務統計」。