

報道関係者 各位

平成 28 年 12 月 27 日 (火)

【照会先】 次回発表予定 1 月 31 日 (火)

秋田労働局職業安定部職業安定課

課長 松橋 貞一郎

地方労働市場情報官 成田 将輝

電話 018-883-0007

## 秋田県内の一般職業紹介状況（平成 28 年 11 月分）について

### 1. 概況

平成 28 年 11 月の一般職業紹介状況をみると、有効求人倍率（季節調整値）は 1.23 倍となり、前月を 0.04 ポイント上回った。（全国平均は 1.41 倍、前月に比べ 0.01 ポイント上昇）

有効求人数（季節調整値）は前月に比べて 1.5% 増加、有効求職者数（同）は 1.8% 減少した。

雇用保険受給者実人員は、前年同月に比べ 6.6% 減少となり、同比 42 か月連続で減少した。

県内の雇用失業情勢は、改善の動きが続いている。

### 2. 求人・求職の動向（原数値）

① 新規求人数は 8,487 人で、前年同月比 20.0%（1,416 人）増加となり、同比 3 か月ぶりで増加した。

#### 【増加した主な産業別】

製造業が 811 人で前年同月比 15.9%（111 人）増加、卸売業、小売業が 1,383 人で同比 8.0%（102 人）増加、宿泊業、飲食サービス業が 1,407 人で同比 99.0%（700 人）増加、生活関連サービス業、娯楽業が 610 人で同比 75.3%（262 人）増加、医療、福祉が 1,446 人で同比 12.6%（162 人）増加、サービス業（他に分類されないもの）が 1,013 人で同比 2.1%（21 人）増加

#### 【減少した主な産業別】

建設業が 682 人で前年同月比 0.3%（2 人）減少、運輸業、郵便業が 311 人で同比 2.8%（9 人）減少

② 有効求人数は 22,193 人で、前年同月比 6.0%（1,247 人）増加。同比 35 か月連続で増加した。

③ 新規求職者数は 4,142 人で、前年同月比 10.6%（492 人）減少。同比 40 か月連続で減少した。

④ 有効求職者数は 16,634 人で、前年同月比 7.5%（1,350 人）減少。同比 83 か月連続で減少した。

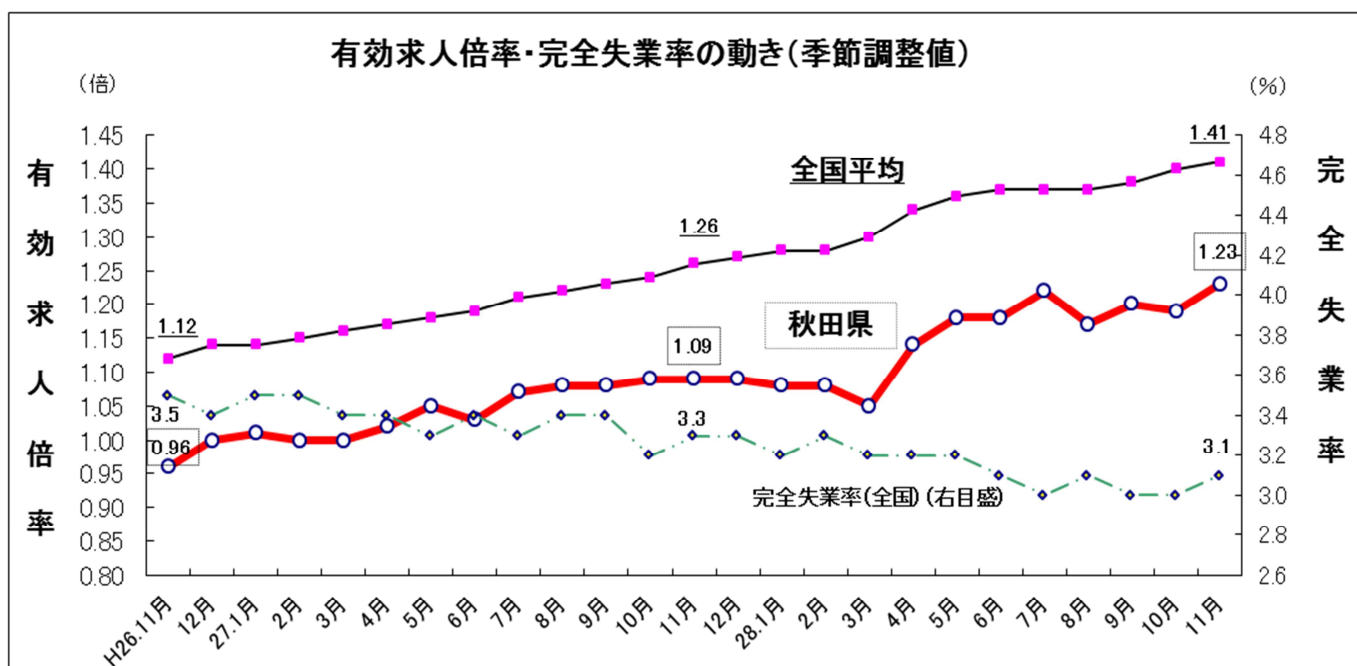

(注) 平成 27 年 12 月以前の季節調整値は、新季節指数により改訂されている。(平成 28 年 1 月内容公表時)

### 3. 態様別新規求職者の動向（常用）

新規求職者 3,825 人のうち、在職者は 1,298 人で、前年同月比 8.4%（119 人）減少、離職者は 2,069 人で、同比 14.7%（356 人）減少、無業者は 458 人で、同比 1.5%（7 人）減少した。

#### 【離職者の主な内訳】

事業主都合は 608 人で、前年同月比 16.0%（116 人）減少し、同比 9 か月連続で減少した。

自己都合は 1,335 人で、同比 14.1%（219 人）減少し、同比 2 か月連続で減少した。

新規求職者（常用）の推移

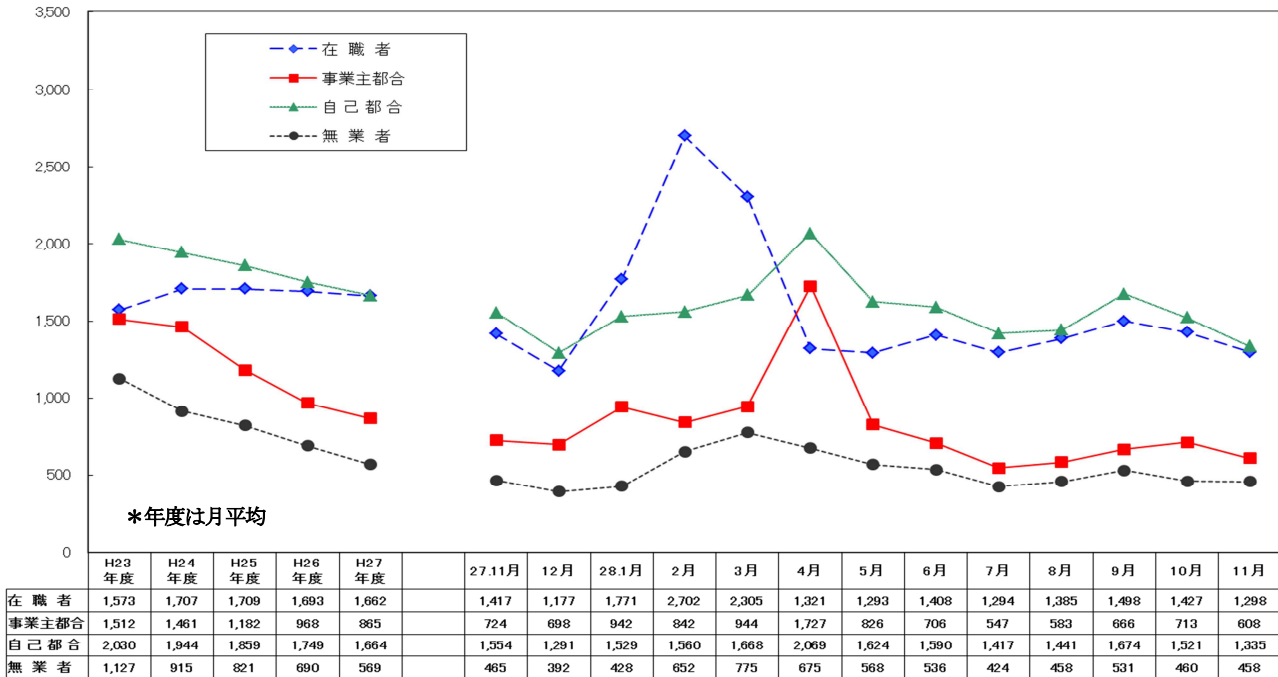

### 4. 就職の動向（全数）

就職件数は 2,004 人で、前年同月比 5.2%（109 人）減少し、同比 8 か月連続で減少した。

うち、雇用保険受給者は 474 人で、同比 2.9%（14 人）減少し、同比 2 か月ぶりに減少した。

また、45 歳以上の中高年齢者は 772 人で、同比 7.5%（63 人）減少し、同比 2 か月ぶりに減少した。

(人)

新規就職率の動き

(%)

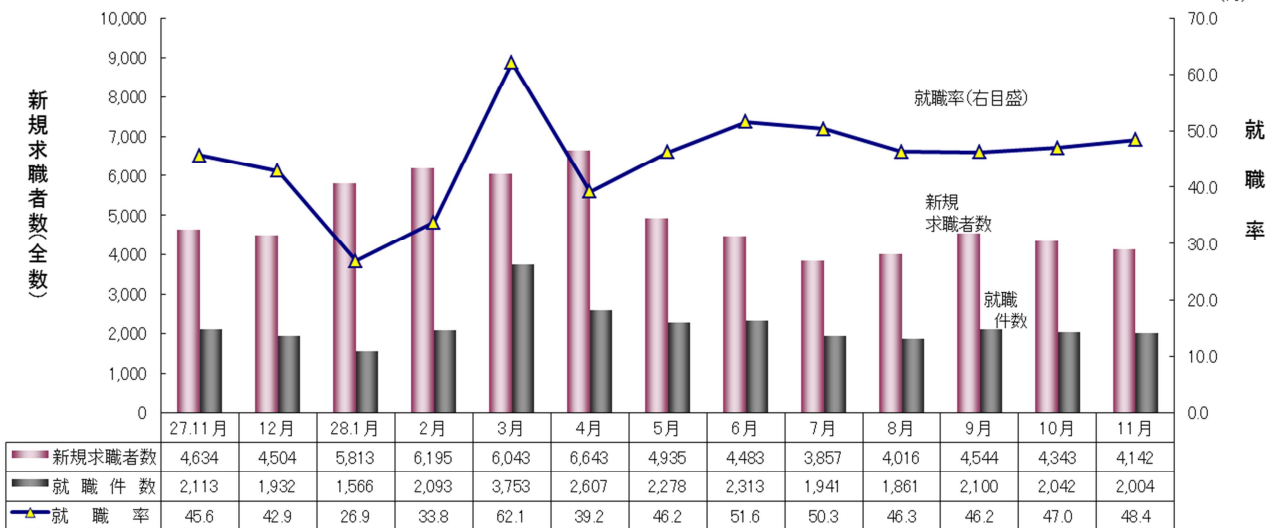

一般職業紹介状況(新規学卒者を除きパートタイムを含む)

平成28年11月

| 年 月    |                       | 28年<br>11月 | 28年<br>10月 | 27年<br>11月 | 対前月               | 対前年同月             |
|--------|-----------------------|------------|------------|------------|-------------------|-------------------|
|        |                       |            |            |            | 増減率、差<br>(%、ポイント) | 増減率、差<br>(%、ポイント) |
| 項 目    |                       |            |            |            |                   |                   |
| 全      | 1 月間有効求職者数 (人)        | 16,634     | 16,964     | 17,984     | ▲ 1.9             | ▲ 7.5             |
|        | 季節調整値                 | 17,861     | 18,186     | —          | ▲ 1.8             | —                 |
|        | 2 新規求職申込件数 (件)        | 4,142      | 4,343      | 4,634      | ▲ 4.6             | ▲ 10.6            |
|        | 3 月間有効求人数 (人)         | 22,193     | 21,938     | 20,946     | 1.2               | 6.0               |
|        | 季節調整値                 | 21,965     | 21,633     | —          | 1.5               | —                 |
|        | 4 新規求人数 (人)           | 8,487      | 8,720      | 7,071      | ▲ 2.7             | 20.0              |
|        | 5 就職件数 (件)            | 2,004      | 2,042      | 2,113      | ▲ 1.9             | ▲ 5.2             |
|        | 6 充足数 (人)             | 1,946      | 1,964      | 2,007      | ▲ 0.9             | ▲ 3.0             |
|        | 7 有効求人倍率(3/1) (倍)     | 1.33       | 1.29       | 1.16       | 0.04              | 0.17              |
|        | 季節調整値                 | 1.23       | 1.19       | 1.09       | 0.04              | —                 |
| 数      | 8 新規求人倍率(4/2) (倍)     | 2.05       | 2.01       | 1.53       | 0.04              | 0.52              |
|        | 季節調整値                 | 2.03       | 1.80       | 1.50       | 0.23              | —                 |
|        | 9 就職率(5/2×100) (%)    | 48.4       | 47.0       | 45.6       | 1.4               | 2.8               |
|        | 10 充足率(6/4×100) (%)   | 22.9       | 22.5       | 28.4       | 0.4               | ▲ 5.5             |
| 常<br>用 | 11 月間有効求職者数 (人)       | 16,233     | 16,841     | 17,552     | ▲ 3.6             | ▲ 7.5             |
|        | 12 新規求職申込件数 (件)       | 3,825      | 4,281      | 4,307      | ▲ 10.7            | ▲ 11.2            |
|        | 13 月間有効求人数 (人)        | 19,405     | 19,114     | 18,074     | 1.5               | 7.4               |
|        | 14 新規求人数 (人)          | 7,157      | 7,374      | 5,891      | ▲ 2.9             | 21.5              |
|        | 15 就職件数 (件)           | 1,692      | 1,754      | 1,766      | ▲ 3.5             | ▲ 4.2             |
|        | 16 充足数 (人)            | 1,646      | 1,695      | 1,684      | ▲ 2.9             | ▲ 2.3             |
|        | 17 有効求人倍率(13/11) (倍)  | 1.20       | 1.13       | 1.03       | 0.07              | 0.17              |
|        | 18 新規求人倍率(14/12) (倍)  | 1.87       | 1.72       | 1.37       | 0.15              | 0.50              |
|        | 19 就職率(15/12×100) (%) | 44.2       | 41.0       | 41.0       | 3.2               | 3.2               |
|        | 20 充足率(16/14×100) (%) | 23.0       | 23.0       | 28.6       | 0.0               | ▲ 5.6             |

(注) 1. 季節調整法はセンサス局法Ⅱ(X-12-ARIMA)による。なお、平成27年12月以前の数値は、平成28年1月分公表時に新季節指数により改訂されている。

2. ▲は減少である。

## 雇用形態別常用職業紹介状況（新規学卒者を除く）

平成28年11月

| 年 月         |                      | 28年<br>11月 | 28年<br>10月 | 27年<br>11月 | 対前年同月<br>増減率、差<br>(%、ポイント) |
|-------------|----------------------|------------|------------|------------|----------------------------|
| 項 目         |                      |            |            |            |                            |
| パートタイムを除く常用 | 1 月間有効求職者数(人)        | 11,182     | 11,646     | 12,109     | ▲ 7.7                      |
|             | 2 新規求職申込件数(件)        | 2,722      | 3,101      | 3,052      | ▲ 10.8                     |
|             | 3 月間有効求人数(人)         | 11,721     | 11,572     | 10,846     | 8.1                        |
|             | 4 新規求人数(人)           | 4,331      | 4,455      | 3,634      | 19.2                       |
|             | 5 就職件数(件)            | 1,202      | 1,201      | 1,189      | 1.1                        |
|             | 6 充足数(人)             | 1,177      | 1,152      | 1,132      | 4.0                        |
|             | 7 有効求人倍率(3/1)(倍)     | 1.05       | 0.99       | 0.90       | 0.15                       |
|             | 8 新規求人倍率(4/2)(倍)     | 1.59       | 1.44       | 1.19       | 0.40                       |
|             | 9 就職率(5/2×100)(%)    | 44.2       | 38.7       | 39.0       | 5.2                        |
|             | 10 充足率(6/4×100)(%)   | 27.2       | 25.9       | 31.2       | ▲ 4.0                      |
| 正社員         | 11 月間有効求人数(人)        | 8,977      | 8,645      | 8,035      | 11.7                       |
|             | 12 新規求人数(人)          | 3,345      | 3,364      | 2,554      | 31.0                       |
|             | 13 就職件数(件)           | 892        | 797        | 817        | 9.2                        |
|             | 14 充足数(人)            | 878        | 772        | 784        | 12.0                       |
|             | 15 有効求人倍率(11/1)(倍)   | 0.80       | 0.74       | 0.66       | 0.14                       |
|             | 16 充足率(14/12×100)(%) | 26.2       | 22.9       | 30.7       | ▲ 4.5                      |
| 常用的パートタイム   | 17 月間有効求職者数(人)       | 5,051      | 5,195      | 5,443      | ▲ 7.2                      |
|             | 18 新規求職申込件数(件)       | 1,103      | 1,180      | 1,255      | ▲ 12.1                     |
|             | 19 月間有効求人数(人)        | 7,684      | 7,542      | 7,228      | 6.3                        |
|             | 20 新規求人数(人)          | 2,826      | 2,919      | 2,257      | 25.2                       |
|             | 21 就職件数(件)           | 490        | 553        | 577        | ▲ 15.1                     |
|             | 22 充足数(人)            | 469        | 543        | 552        | ▲ 15.0                     |
|             | 23 有効求人倍率(19/17)(倍)  | 1.52       | 1.45       | 1.33       | 0.19                       |
|             | 24 新規求人倍率(20/18)(倍)  | 2.56       | 2.47       | 1.80       | 0.76                       |
|             | 25 就職率(21/18×100)(%) | 44.4       | 46.9       | 46.0       | ▲ 1.6                      |
|             | 26 充足率(22/20×100)(%) | 16.6       | 18.6       | 24.5       | ▲ 7.9                      |

(注) 1. ▲は減少である。

2. 正社員の有効求人倍率は正社員の月間有効求人数をパートタイムを除く常用の月間有効求職者数で除して算出しているが、パートタイムを除く常用の有効求職者数には派遣労働者や契約社員を希望する者も含まれるため、厳密な意味での正社員有効求人倍率より低い値となる。

産業別、規模別一般新規求人状況(新規学卒者を除く)

平成28年11月

|   | 新規求人人数(人)    |              |              | 対前年同月比(%)   |             |             |
|---|--------------|--------------|--------------|-------------|-------------|-------------|
|   | 全数           | パート除く        | パートタイム       | 全数          | パート除く       | パートタイム      |
| <b>A. B 農,林,漁業(01~04)</b>                 | 90           | 60           | 30           | 34.3        | 57.9        | 3.4         |
| <b>C 鉱業,採石業,砂利採取業(05)</b>                 | 1            | 0            | 1            | ▲ 87.5      | ▲ 100.0     | 0.0         |
| <b>D 建設業(06~08)</b>                       | 682          | 660          | 22           | ▲ 0.3       | ▲ 0.2       | ▲ 4.3       |
| (06 総合工事業)                                | 435          | 425          | 10           | ▲ 4.6       | ▲ 3.4       | ▲ 37.5      |
| <b>E 製造業(09~32)</b>                       | 811          | 612          | 199          | 15.9        | 15.0        | 18.5        |
| 09 食料品製造業                                 | 112          | 49           | 63           | ▲ 20.6      | ▲ 23.4      | ▲ 18.2      |
| 10 飲料・たばこ・飼料製造業                           | 9            | 3            | 6            | ▲ 62.5      | ▲ 70.0      | ▲ 57.1      |
| 11 繊維工業                                   | 186          | 144          | 42           | ▲ 6.5       | ▲ 8.3       | 0.0         |
| 12 木材・木製品製造業(家具を除く)                       | 30           | 29           | 1            | 25.0        | 26.1        | 0.0         |
| 13 家具・装備品製造業                              | 6            | 6            | 0            | ▲ 45.5      | 20.0        | ▲ 100.0     |
| 14 パルプ・紙・紙加工品製造業                          | 2            | 2            | 0            | 0.0         | 0.0         | -           |
| 15 印刷・同関連業                                | 13           | 11           | 2            | 62.5        | 83.3        | 0.0         |
| 16 化学工業                                   | 32           | 25           | 7            | 255.6       | 316.7       | 133.3       |
| 17 石油製品・石炭製品製造業                           | 0            | 0            | 0            | -           | -           | -           |
| 18 プラスチック製品製造業(別掲を除く)                     | 20           | 18           | 2            | 17.6        | 12.5        | 100.0       |
| 19 ゴム製品製造業                                | 4            | 4            | 0            | 33.3        | 33.3        | -           |
| 21 窯業・土石製品製造業                             | 11           | 10           | 1            | 450.0       | 900.0       | 0.0         |
| 22 鉄鋼業                                    | 6            | 4            | 2            | 50.0        | 0.0         | -           |
| 23 非鉄金属製造業                                | 12           | 5            | 7            | 1100.0      | 400.0       | -           |
| 24 金属製品製造業                                | 38           | 37           | 1            | ▲ 2.6       | 2.8         | ▲ 66.7      |
| 25 はん用機械器具製造業                             | 39           | 38           | 1            | 11.4        | 15.2        | ▲ 50.0      |
| 26 生産用機械器具製造業                             | 22           | 21           | 1            | 57.1        | 61.5        | 0.0         |
| 27 業務用機械器具製造業                             | 18           | 18           | 0            | 5.9         | 5.9         | -           |
| 28 電子部品・デバイス・電子回路製造業                      | 159          | 109          | 50           | 89.3        | 47.3        | 400.0       |
| 29 電気機械器具製造業                              | 24           | 18           | 6            | ▲ 33.3      | ▲ 50.0      | -           |
| 30 情報通信機械器具製造業                            | 5            | 4            | 1            | 66.7        | 33.3        | -           |
| 31 輸送用機械器具製造業                             | 41           | 39           | 2            | 925.0       | 875.0       | -           |
| 20,32その他の製造業                              | 22           | 18           | 4            | ▲ 4.3       | 0.0         | ▲ 20.0      |
| <b>F 電気・ガス・熱供給・水道業(33~36)</b>             | 8            | 5            | 3            | ▲ 27.3      | 150.0       | ▲ 66.7      |
| <b>G 情報通信業(37~41)</b>                     | 40           | 32           | 8            | ▲ 7.0       | ▲ 5.9       | ▲ 11.1      |
| (39 情報サービス業)                              | 29           | 24           | 5            | ▲ 19.4      | ▲ 11.1      | ▲ 44.4      |
| <b>H 運輸業,郵便業(42~49)</b>                   | 311          | 209          | 102          | ▲ 2.8       | 8.3         | ▲ 19.7      |
| <b>I 卸売業,小売業(50~61)</b>                   | 1,383        | 488          | 895          | 8.0         | 8.0         | 8.0         |
| 50~55 卸売業                                 | 169          | 87           | 82           | 17.4        | ▲ 13.9      | 90.7        |
| 56~61 小売業                                 | 1,214        | 401          | 813          | 6.8         | 14.2        | 3.4         |
| (56 各種商品小売業)                              | 344          | 50           | 294          | ▲ 3.6       | 100.0       | ▲ 11.4      |
| <b>J 金融業,保険業(62~67)</b>                   | 42           | 30           | 12           | ▲ 44.0      | ▲ 38.8      | ▲ 53.8      |
| <b>K 不動産業,物品賃貸業(68~70)</b>                | 66           | 51           | 15           | ▲ 16.5      | ▲ 7.3       | ▲ 37.5      |
| <b>L 学術研究,専門・技術サービス業(71~74)</b>           | 81           | 64           | 17           | 0.0         | 6.7         | ▲ 19.0      |
| <b>M 宿泊業,飲食サービス業(75~77)</b>               | 1,407        | 539          | 868          | 99.0        | 132.3       | 82.7        |
| (76 飲食店)                                  | 1,140        | 423          | 717          | 129.4       | 222.9       | 95.9        |
| <b>N 生活関連サービス業,娯楽業(78~80)</b>             | 610          | 301          | 309          | 75.3        | 112.0       | 50.0        |
| <b>O 教育,学習支援業(81,82)</b>                  | 123          | 70           | 53           | 8.8         | 40.0        | ▲ 15.9      |
| <b>P 医療,福祉(83~85)</b>                     | 1,446        | 987          | 459          | 12.6        | 10.7        | 17.1        |
| (83 医療業)                                  | 466          | 327          | 139          | 13.4        | 11.6        | 17.8        |
| (85 社会保険・社会福祉・介護事業)                       | 977          | 657          | 320          | 12.6        | 10.4        | 17.2        |
| <b>Q 複合サービス事業(86,87)</b>                  | 105          | 69           | 36           | 50.0        | 115.6       | ▲ 5.3       |
| <b>R サービス業(他に分類されないもの)(88~96)</b>         | 1,013        | 680          | 333          | 2.1         | ▲ 4.4       | 18.5        |
| (91 職業紹介・労働者派遣業)                          | 404          | 345          | 59           | ▲ 2.9       | ▲ 6.3       | 22.9        |
| (92 その他の事業サービス業)                          | 458          | 220          | 238          | ▲ 4.4       | ▲ 20.6      | 17.8        |
| <b>S,T 公務(他に分類されるものを除く)・その他(97,98,99)</b> | 268          | 91           | 177          | 28.8        | 4.6         | 46.3        |
| <b>合計</b>                                 | <b>8,487</b> | <b>4,948</b> | <b>3,539</b> | <b>20.0</b> | <b>17.0</b> | <b>24.5</b> |
| <b>規模別</b>                                |              |              |              |             |             |             |
| 29人以下                                     | 5,818        | 3,352        | 2,466        | 28.0        | 24.2        | 33.5        |
| 30~99人                                    | 1,781        | 1,132        | 649          | 1.4         | 3.1         | ▲ 1.4       |
| 100~299人                                  | 602          | 264          | 338          | 20.6        | 14.3        | 26.1        |
| 300~499人                                  | 128          | 88           | 40           | 11.3        | 17.3        | 0.0         |
| 500~999人                                  | 95           | 75           | 20           | 14.5        | 19.0        | 0.0         |
| 1,000人以上                                  | 63           | 37           | 26           | ▲ 12.5      | ▲ 41.3      | 188.9       |

(注)平成25年10月改訂の「日本標準産業分類」に基づく表章

主要産業における対前年同月比の推移(全数) (新規学卒者を除きパートタイムを含む)

(%)

|                  | 28年6月 | 28年7月 | 28年8月 | 28年9月 | 28年10月 | 28年11月 |
|------------------|-------|-------|-------|-------|--------|--------|
| 産 業 別            |       |       |       |       |        |        |
| D 建設業(06~08)     | 12.1  | 6.1   | ▲ 5.5 | 20.4  | 10.4   | ▲ 0.3  |
| E 製造業(09~32)     | 1.3   | ▲ 0.3 | ▲ 2.8 | 3.1   | 7.1    | 15.9   |
| H 運輸業,郵便業(42~49) | 17.3  | 13.1  | 5.8   | ▲ 7.7 | ▲ 12.8 | ▲ 2.8  |
| I 卸売業,小売業(50~61) | 16.9  | 8.2   | 14.7  | 15.2  | 6.0    | 8.0    |
| P 医療,福祉(83~85)   | 5.0   | ▲ 2.9 | 0.2   | 8.1   | 0.1    | 12.6   |

総括表1-1

職業紹介主要指標の推移（全数）

[注:全数は一般及び一般的なパートタイムの取り扱い。(新規学卒を除く)]

|           | 新規求人   |        | 有効求人    |        | 新規求職   |        | 有効求職    |        | 有効求人倍率 |       |
|-----------|--------|--------|---------|--------|--------|--------|---------|--------|--------|-------|
|           | 全数     | パート    | 全数      | パート    | 全数     | パート    | 全数      | パート    | 原数値    | 季節調整値 |
| 平成25年度    | 89,005 | 35,533 | 214,254 | 85,986 | 74,182 | 19,483 | 281,313 | 77,447 | 0.76   |       |
| 平成26年度    | 96,085 | 38,297 | 236,926 | 95,396 | 67,888 | 18,231 | 252,196 | 72,749 | 0.94   |       |
| 平成27年度    | 99,633 | 38,955 | 251,028 | 99,559 | 63,409 | 17,240 | 235,435 | 70,002 | 1.07   |       |
| 26年10～12月 | 22,610 | 9,030  | 58,948  | 23,875 | 14,419 | 3,576  | 57,103  | 16,505 | 1.03   | 0.97  |
| 27年1～3月   | 26,675 | 10,736 | 62,346  | 24,634 | 19,113 | 4,967  | 62,155  | 16,942 | 1.00   | 1.00  |
| 4～6月      | 23,512 | 9,088  | 59,960  | 23,846 | 17,815 | 5,354  | 65,238  | 20,024 | 0.92   | 1.03  |
| 7～9月      | 25,682 | 9,964  | 64,119  | 25,433 | 13,550 | 3,720  | 56,239  | 17,295 | 1.14   | 1.08  |
| 10～12月    | 23,655 | 9,188  | 62,371  | 25,226 | 13,993 | 3,654  | 53,828  | 16,143 | 1.16   | 1.09  |
| 28年1～3月   | 26,784 | 10,715 | 64,578  | 25,054 | 18,051 | 4,512  | 60,130  | 16,540 | 1.07   | 1.09  |
| 4～6月      | 24,452 | 9,492  | 62,536  | 24,751 | 16,061 | 4,774  | 60,540  | 18,571 | 1.03   | 1.16  |
| 7～9月      | 25,825 | 10,212 | 65,866  | 26,489 | 12,417 | 3,382  | 51,654  | 15,939 | 1.28   | 1.20  |
| 27年11月    | 7,071  | 2,842  | 20,946  | 8,704  | 4,634  | 1,266  | 17,984  | 5,474  | 1.16   | 1.09  |
| 12月       | 7,753  | 2,665  | 19,860  | 7,765  | 4,504  | 1,049  | 17,673  | 5,150  | 1.12   | 1.09  |
| 28年1月     | 8,303  | 3,254  | 19,917  | 7,439  | 5,813  | 1,221  | 18,735  | 5,094  | 1.06   | 1.08  |
| 2月        | 9,102  | 3,691  | 22,229  | 8,547  | 6,195  | 1,602  | 20,214  | 5,469  | 1.10   | 1.08  |
| 3月        | 9,379  | 3,770  | 22,432  | 9,068  | 6,043  | 1,689  | 21,181  | 5,977  | 1.06   | 1.05  |
| 4月        | 8,148  | 3,122  | 20,926  | 8,344  | 6,643  | 2,075  | 21,233  | 6,358  | 0.99   | 1.14  |
| 5月        | 7,780  | 2,960  | 20,779  | 8,157  | 4,935  | 1,437  | 20,268  | 6,254  | 1.03   | 1.18  |
| 6月        | 8,524  | 3,410  | 20,831  | 8,250  | 4,483  | 1,262  | 19,039  | 5,959  | 1.09   | 1.18  |
| 7月        | 9,084  | 3,615  | 21,581  | 8,626  | 3,857  | 991    | 17,613  | 5,463  | 1.23   | 1.22  |
| 8月        | 8,055  | 3,104  | 21,873  | 8,794  | 4,016  | 1,060  | 16,985  | 5,221  | 1.29   | 1.17  |
| 9月        | 8,686  | 3,493  | 22,412  | 9,069  | 4,544  | 1,331  | 17,056  | 5,255  | 1.31   | 1.20  |
| 10月       | 8,720  | 3,642  | 21,938  | 9,024  | 4,343  | 1,189  | 16,964  | 5,225  | 1.29   | 1.19  |
| 11月       | 8,487  | 3,539  | 22,193  | 9,271  | 4,142  | 1,118  | 16,634  | 5,082  | 1.33   | 1.23  |

※ 季節調整値は、原数値から季節的な動き(季節要素)を取り除いた数値のことで、一暦年終了ごと過去に遡って再調整している。(平成28年1月分公表時改訂済)

|           | 新規求人  |        | 有効求人 |       | 新規求職   |        | 有効求職   |        | 有効求人倍率 |        |
|-----------|-------|--------|------|-------|--------|--------|--------|--------|--------|--------|
|           | 全数    | パート    | 全数   | パート   | 全数     | パート    | 全数     | パート    | 原数値    | 季節調整値  |
| 平成25年度    | 0.0   | ▲ 6.2  | 0.2  | ▲ 6.3 | ▲ 7.6  | ▲ 5.7  | ▲ 9.0  | ▲ 4.6  | 0.07   |        |
| 平成26年度    | 8.0   | 7.8    | 10.6 | 10.9  | ▲ 8.5  | ▲ 6.4  | ▲ 10.4 | ▲ 6.1  | 0.18   |        |
| 平成27年度    | 3.7   | 1.7    | 6.0  | 4.4   | ▲ 6.6  | ▲ 5.4  | ▲ 6.6  | ▲ 3.8  | 0.13   |        |
| 26年10～12月 | 8.4   | 13.5   | 10.4 | 14.9  | ▲ 9.3  | ▲ 11.3 | ▲ 10.0 | ▲ 7.8  | 0.19   | 0.06   |
| 27年1～3月   | 8.0   | 6.5    | 9.9  | 9.9   | ▲ 4.8  | 1.8    | ▲ 7.0  | ▲ 2.4  | 0.15   | 0.03   |
| 4～6月      | 2.0   | ▲ 3.3  | 5.2  | 0.7   | ▲ 8.9  | ▲ 5.8  | ▲ 9.5  | ▲ 5.1  | 0.13   | 0.03   |
| 7～9月      | 8.1   | 9.1    | 9.4  | 9.6   | ▲ 8.5  | ▲ 7.2  | ▲ 7.6  | ▲ 5.0  | 0.18   | 0.05   |
| 10～12月    | 4.6   | 1.7    | 5.8  | 5.7   | ▲ 3.0  | 2.2    | ▲ 5.7  | ▲ 2.2  | 0.13   | 0.01   |
| 28年1～3月   | 0.4   | ▲ 0.2  | 3.6  | 1.7   | ▲ 5.6  | ▲ 9.2  | ▲ 3.3  | ▲ 2.4  | 0.07   | 0.00   |
| 4～6月      | 4.0   | 4.4    | 4.3  | 3.8   | ▲ 9.8  | ▲ 10.8 | ▲ 7.2  | ▲ 7.3  | 0.11   | 0.07   |
| 7～9月      | 0.6   | 2.5    | 2.7  | 4.2   | ▲ 8.4  | ▲ 9.1  | ▲ 8.2  | ▲ 7.8  | 0.14   | 0.04   |
| 27年11月    | 0.8   | 7.2    | 6.2  | 7.5   | ▲ 2.5  | 4.5    | ▲ 5.7  | ▲ 2.3  | 0.13   | 0.00   |
| 12月       | 4.3   | ▲ 10.7 | 5.1  | 2.8   | ▲ 0.7  | 12.0   | ▲ 4.2  | 1.0    | 0.10   | 0.00   |
| 28年1月     | 2.3   | 6.6    | 4.3  | 2.7   | ▲ 7.7  | ▲ 15.1 | ▲ 2.9  | ▲ 0.3  | 0.07   | ▲ 0.01 |
| 2月        | 4.6   | 5.0    | 6.7  | 3.3   | ▲ 0.7  | ▲ 4.2  | ▲ 2.0  | ▲ 1.8  | 0.09   | 0.00   |
| 3月        | ▲ 4.8 | ▲ 9.5  | 0.1  | ▲ 0.6 | ▲ 8.2  | ▲ 9.0  | ▲ 4.7  | ▲ 4.6  | 0.05   | ▲ 0.03 |
| 4月        | 6.7   | 8.8    | 2.2  | 0.8   | ▲ 12.1 | ▲ 12.3 | ▲ 7.6  | ▲ 8.0  | 0.10   | 0.09   |
| 5月        | 9.3   | 9.7    | 5.6  | 5.0   | ▲ 5.5  | ▲ 4.2  | ▲ 6.6  | ▲ 5.8  | 0.12   | 0.04   |
| 6月        | ▲ 2.7 | ▲ 3.1  | 5.2  | 5.8   | ▲ 11.0 | ▲ 15.2 | ▲ 7.4  | ▲ 7.9  | 0.13   | 0.00   |
| 7月        | 2.4   | ▲ 0.1  | 3.0  | 1.4   | ▲ 18.3 | ▲ 23.2 | ▲ 9.4  | ▲ 10.0 | 0.15   | 0.04   |
| 8月        | 3.0   | 10.7   | 1.3  | 1.9   | ▲ 4.9  | ▲ 4.1  | ▲ 8.3  | ▲ 7.4  | 0.12   | ▲ 0.05 |
| 9月        | ▲ 3.3 | ▲ 1.3  | 3.9  | 9.3   | ▲ 1.3  | 0.5    | ▲ 6.7  | ▲ 5.9  | 0.13   | 0.03   |
| 10月       | ▲ 1.3 | ▲ 1.1  | 1.7  | 3.0   | ▲ 10.5 | ▲ 11.2 | ▲ 6.6  | ▲ 5.3  | 0.10   | ▲ 0.01 |
| 11月       | 20.0  | 24.5   | 6.0  | 6.5   | ▲ 10.6 | ▲ 11.7 | ▲ 7.5  | ▲ 7.2  | 0.17   | 0.04   |

※有効求人倍率(季節調整値)欄は前月比である。

総括表1-2

職業紹介主要指標の推移（常用）

[注：常用一般と常用的パートの合計（新規学卒を除く）]

|           | 新規求人   |        | 有効求人    |        | 新規求職   |        | 有効求職    |        |
|-----------|--------|--------|---------|--------|--------|--------|---------|--------|
|           | 常用計    | パート    | 常用計     | パート    | 常用計    | パート    | 常用計     | パート    |
| 平成25年度    | 77,267 | 31,081 | 189,662 | 76,836 | 69,520 | 19,361 | 271,448 | 77,136 |
| 平成26年度    | 83,584 | 32,972 | 211,683 | 84,385 | 63,674 | 18,107 | 243,089 | 72,347 |
| 平成27年度    | 84,769 | 32,622 | 220,717 | 85,376 | 59,470 | 17,100 | 226,644 | 69,543 |
| 26年10～12月 | 18,950 | 7,302  | 51,653  | 20,489 | 13,078 | 3,538  | 55,263  | 16,395 |
| 27年1～3月   | 23,259 | 9,195  | 55,365  | 21,445 | 17,664 | 4,941  | 58,396  | 16,827 |
| 4～6月      | 20,826 | 7,971  | 54,351  | 21,188 | 16,638 | 5,309  | 62,663  | 19,902 |
| 7～9月      | 21,319 | 8,278  | 55,935  | 21,900 | 13,419 | 3,699  | 55,594  | 17,179 |
| 10～12月    | 19,529 | 7,280  | 53,705  | 20,920 | 12,776 | 3,615  | 52,111  | 16,037 |
| 28年1～3月   | 23,095 | 9,093  | 56,726  | 21,368 | 16,637 | 4,477  | 56,276  | 16,425 |
| 4～6月      | 20,969 | 7,948  | 55,666  | 21,358 | 15,112 | 4,741  | 58,405  | 18,455 |
| 7～9月      | 21,741 | 8,520  | 57,713  | 22,709 | 12,279 | 3,358  | 51,005  | 15,851 |
| 27年11月    | 5,891  | 2,257  | 18,074  | 7,228  | 4,307  | 1,255  | 17,552  | 5,443  |
| 12月       | 6,368  | 2,089  | 17,057  | 6,331  | 3,692  | 1,029  | 16,525  | 5,102  |
| 28年1月     | 7,032  | 2,671  | 17,390  | 6,300  | 4,837  | 1,215  | 16,932  | 5,062  |
| 2月        | 7,753  | 3,123  | 19,420  | 7,241  | 5,931  | 1,591  | 18,825  | 5,431  |
| 3月        | 8,310  | 3,299  | 19,916  | 7,827  | 5,869  | 1,671  | 20,519  | 5,932  |
| 4月        | 7,085  | 2,682  | 18,759  | 7,241  | 6,238  | 2,064  | 20,585  | 6,317  |
| 5月        | 6,682  | 2,488  | 18,598  | 7,124  | 4,505  | 1,424  | 19,422  | 6,213  |
| 6月        | 7,202  | 2,778  | 18,309  | 6,993  | 4,369  | 1,253  | 18,398  | 5,925  |
| 7月        | 7,581  | 3,045  | 18,896  | 7,402  | 3,802  | 986    | 17,252  | 5,433  |
| 8月        | 6,771  | 2,556  | 19,140  | 7,523  | 3,968  | 1,049  | 16,812  | 5,190  |
| 9月        | 7,389  | 2,919  | 19,677  | 7,784  | 4,509  | 1,323  | 16,941  | 5,228  |
| 10月       | 7,374  | 2,919  | 19,114  | 7,542  | 4,281  | 1,180  | 16,841  | 5,195  |
| 11月       | 7,157  | 2,826  | 19,405  | 7,684  | 3,825  | 1,103  | 16,233  | 5,051  |

※ 下表は、対前年比(%)・前年同期比・前年同月比である。

|           | 新規求人  |        | 有効求人  |       | 新規求職   |        | 有効求職   |       |
|-----------|-------|--------|-------|-------|--------|--------|--------|-------|
|           | 常用計   | パート    | 常用計   | パート   | 常用計    | パート    | 常用計    | パート   |
| 平成25年度    | ▲ 2.5 | ▲ 7.3  | ▲ 2.2 | ▲ 7.5 | ▲ 7.8  | ▲ 5.7  | ▲ 8.8  | ▲ 4.5 |
| 平成26年度    | 8.2   | 6.1    | 11.6  | 9.8   | ▲ 8.4  | ▲ 6.5  | ▲ 10.4 | ▲ 6.2 |
| 平成27年度    | 1.4   | ▲ 1.1  | 4.3   | 1.2   | ▲ 6.6  | ▲ 5.6  | ▲ 6.8  | ▲ 3.9 |
| 26年10～12月 | 10.6  | 11.7   | 13.6  | 14.7  | ▲ 10.0 | ▲ 11.5 | ▲ 10.3 | ▲ 8.0 |
| 27年1～3月   | 6.3   | 2.5    | 9.6   | 6.9   | ▲ 3.6  | 1.8    | ▲ 6.9  | ▲ 2.6 |
| 4～6月      | 0.4   | ▲ 5.7  | 4.3   | ▲ 1.8 | ▲ 9.0  | ▲ 6.1  | ▲ 9.5  | ▲ 5.3 |
| 7～9月      | 3.3   | 3.2    | 6.4   | 4.9   | ▲ 8.4  | ▲ 7.0  | ▲ 7.7  | ▲ 5.1 |
| 10～12月    | 3.1   | ▲ 0.3  | 4.0   | 2.1   | ▲ 2.3  | 2.2    | ▲ 5.7  | ▲ 2.2 |
| 28年1～3月   | ▲ 0.7 | ▲ 1.1  | 2.5   | ▲ 0.4 | ▲ 5.8  | ▲ 9.4  | ▲ 3.6  | ▲ 2.4 |
| 4～6月      | 0.7   | ▲ 0.3  | 2.4   | 0.8   | ▲ 9.2  | ▲ 10.7 | ▲ 6.8  | ▲ 7.3 |
| 7～9月      | 2.0   | 2.9    | 3.2   | 3.7   | ▲ 8.5  | ▲ 9.2  | ▲ 8.3  | ▲ 7.7 |
| 27年11月    | 1.3   | 6.9    | 4.0   | 3.9   | ▲ 2.3  | 5.1    | ▲ 5.8  | ▲ 2.1 |
| 12月       | 4.7   | ▲ 11.5 | 4.8   | 0.7   | 2.4    | 11.5   | ▲ 3.9  | 1.0   |
| 28年1月     | 2.6   | 5.7    | 4.2   | 0.9   | ▲ 9.2  | ▲ 15.2 | ▲ 3.6  | ▲ 0.1 |
| 2月        | 1.9   | 3.6    | 4.8   | 0.3   | 0.2    | ▲ 4.5  | ▲ 2.4  | ▲ 1.8 |
| 3月        | ▲ 5.5 | ▲ 9.7  | ▲ 1.1 | ▲ 2.0 | ▲ 8.5  | ▲ 9.3  | ▲ 4.8  | ▲ 4.8 |
| 4月        | 3.1   | 4.6    | 0.7   | ▲ 1.4 | ▲ 10.3 | ▲ 12.3 | ▲ 7.0  | ▲ 8.2 |
| 5月        | 7.1   | 7.1    | 4.0   | 2.9   | ▲ 6.2  | ▲ 4.0  | ▲ 6.5  | ▲ 5.8 |
| 6月        | ▲ 6.7 | ▲ 9.9  | 2.6   | 1.1   | ▲ 10.5 | ▲ 14.9 | ▲ 6.9  | ▲ 7.8 |
| 7月        | 1.4   | ▲ 1.0  | 2.0   | ▲ 0.9 | ▲ 18.1 | ▲ 23.0 | ▲ 9.6  | ▲ 9.8 |
| 8月        | 7.0   | 15.0   | 1.6   | 1.7   | ▲ 5.5  | ▲ 4.7  | ▲ 8.3  | ▲ 7.3 |
| 9月        | ▲ 1.7 | ▲ 2.0  | 5.9   | 10.7  | ▲ 1.6  | 0.5    | ▲ 6.8  | ▲ 5.9 |
| 10月       | 1.4   | ▲ 0.5  | 2.9   | 2.5   | ▲ 10.4 | ▲ 11.3 | ▲ 6.6  | ▲ 5.4 |
| 11月       | 21.5  | 25.2   | 7.4   | 6.3   | ▲ 11.2 | ▲ 12.1 | ▲ 7.5  | ▲ 7.2 |



総括表1-3

新規・有効求人倍率と完全失業率の推移

[注:新規学卒者を除く]

|          | 秋 田 県        |      |              |      | 全 国          |      |              |      |       |
|----------|--------------|------|--------------|------|--------------|------|--------------|------|-------|
|          | 新規求人倍率       |      | 有効求人倍率       |      | 新規求人倍率       |      | 有効求人倍率       |      | 完全失業率 |
|          | 全 数<br>(季調値) | 常 用  | 全 数<br>(季調値) | 常 用  | 全 数<br>(季調値) | 常 用  | 全 数<br>(季調値) | 常 用  | 季調値   |
| 平成23年度   | 0.98         | 0.93 | 0.57         | 0.54 | 1.11         | 1.00 | 0.68         | 0.62 | 4.5   |
| 平成24年度   | 1.11         | 1.05 | 0.69         | 0.65 | 1.32         | 1.19 | 0.82         | 0.74 | 4.3   |
| 平成25年度   | 1.20         | 1.11 | 0.76         | 0.70 | 1.53         | 1.37 | 0.97         | 0.87 | 3.9   |
| 平成26年度   | 1.42         | 1.31 | 0.94         | 0.87 | 1.69         | 1.52 | 1.11         | 1.00 | 3.5   |
| 平成27年度   | 1.57         | 1.43 | 1.07         | 0.97 | 1.86         | 1.68 | 1.23         | 1.11 | 3.3   |
| 26年 7～9月 | 1.38         | 1.41 | 0.91         | 0.87 | 1.66         | 1.57 | 1.10         | 0.97 | 3.6   |
| 10～12月   | 1.47         | 1.45 | 0.97         | 0.93 | 1.71         | 1.74 | 1.12         | 1.05 | 3.3   |
| 27年 1～3月 | 1.48         | 1.32 | 1.00         | 0.95 | 1.73         | 1.56 | 1.15         | 1.10 | 3.5   |
| 4～6月     | 1.50         | 1.25 | 1.03         | 0.87 | 1.78         | 1.40 | 1.18         | 0.98 | 3.4   |
| 7～9月     | 1.61         | 1.59 | 1.08         | 1.01 | 1.83         | 1.75 | 1.22         | 1.08 | 3.4   |
| 10～12月   | 1.58         | 1.53 | 1.09         | 1.03 | 1.89         | 1.89 | 1.26         | 1.17 | 3.1   |
| 28年 1～3月 | 1.61         | 1.39 | 1.07         | 1.01 | 1.96         | 1.74 | 1.29         | 1.22 | 3.2   |
| 4～6月     | 1.74         | 1.39 | 1.16         | 0.95 | 1.85         | 1.60 | 1.32         | 1.12 | 3.3   |
| 7～9月     | 1.77         | 1.77 | 1.20         | 1.13 | 2.04         | 1.96 | 1.37         | 1.22 | 3.1   |
| 26年 11月  | 1.42         | 1.32 | 0.96         | 0.93 | 1.69         | 1.75 | 1.12         | 1.04 | 3.5   |
| 12月      | 1.56         | 1.69 | 1.00         | 0.95 | 1.75         | 1.90 | 1.14         | 1.09 | 3.4   |
| 27年 1月   | 1.49         | 1.29 | 1.01         | 0.95 | 1.77         | 1.64 | 1.14         | 1.10 | 3.5   |
| 2月       | 1.44         | 1.29 | 1.00         | 0.96 | 1.70         | 1.56 | 1.15         | 1.11 | 3.5   |
| 3月       | 1.50         | 1.37 | 1.00         | 0.93 | 1.74         | 1.48 | 1.16         | 1.08 | 3.4   |
| 4月       | 1.42         | 0.99 | 1.02         | 0.84 | 1.77         | 1.20 | 1.17         | 0.98 | 3.4   |
| 5月       | 1.55         | 1.30 | 1.05         | 0.86 | 1.78         | 1.46 | 1.18         | 0.96 | 3.3   |
| 6月       | 1.52         | 1.58 | 1.03         | 0.90 | 1.79         | 1.59 | 1.19         | 0.99 | 3.4   |
| 7月       | 1.61         | 1.61 | 1.07         | 0.97 | 1.82         | 1.79 | 1.21         | 1.04 | 3.3   |
| 8月       | 1.58         | 1.51 | 1.08         | 1.03 | 1.84         | 1.73 | 1.22         | 1.08 | 3.4   |
| 9月       | 1.64         | 1.64 | 1.08         | 1.02 | 1.83         | 1.72 | 1.23         | 1.12 | 3.4   |
| 10月      | 1.64         | 1.52 | 1.09         | 1.03 | 1.86         | 1.78 | 1.24         | 1.13 | 3.2   |
| 11月      | 1.50         | 1.37 | 1.09         | 1.03 | 1.90         | 1.90 | 1.26         | 1.17 | 3.3   |
| 12月      | 1.61         | 1.72 | 1.09         | 1.03 | 1.90         | 2.04 | 1.27         | 1.21 | 3.3   |
| 28年 1月   | 1.71         | 1.45 | 1.08         | 1.03 | 2.07         | 1.87 | 1.28         | 1.23 | 3.2   |
| 2月       | 1.56         | 1.31 | 1.08         | 1.03 | 1.92         | 1.71 | 1.28         | 1.23 | 3.3   |
| 3月       | 1.55         | 1.42 | 1.05         | 0.97 | 1.90         | 1.66 | 1.30         | 1.21 | 3.2   |
| 4月       | 1.77         | 1.14 | 1.14         | 0.91 | 2.06         | 1.40 | 1.34         | 1.12 | 3.2   |
| 5月       | 1.79         | 1.48 | 1.18         | 0.96 | 2.09         | 1.63 | 1.36         | 1.11 | 3.2   |
| 6月       | 1.68         | 1.65 | 1.18         | 1.00 | 2.01         | 1.82 | 1.37         | 1.14 | 3.1   |
| 7月       | 2.00         | 1.99 | 1.22         | 1.10 | 2.01         | 2.01 | 1.37         | 1.18 | 3.0   |
| 8月       | 1.64         | 1.71 | 1.17         | 1.14 | 2.02         | 1.93 | 1.37         | 1.22 | 3.1   |
| 9月       | 1.67         | 1.64 | 1.20         | 1.16 | 2.09         | 1.94 | 1.38         | 1.26 | 3.0   |
| 10月      | 1.80         | 1.72 | 1.19         | 1.13 | 2.11         | 2.00 | 1.40         | 1.28 | 3.0   |
| 11月      | 2.03         | 1.87 | 1.23         | 1.20 | 2.11         | 2.09 | 1.41         | 1.31 | 3.1   |

※ 全数(季節調整値)は、原数値から季節要素を取り除いた数値で、一暦年ごとに過去に遡って再調整している。  
(平成28年1月分公表時改定済み)ただし、年度欄は全数(原数値)による年度平均である。

※ 常用は、常用(一般+パート)で求人倍率を算出している。

※ 完全失業率は、月次別の全国計は季節調整値(\*平成28年1月分公表時改定済み)、それ以外は原数値である。



総括表2-1

常用主要指標の推移（パートを除く）

[注:一般のみ取り扱い。(新規学卒を除く)]

|           | 新規求人   | 新規求職   | 有効求人<br>(月平均) | 有効求職<br>(月平均) | 新規<br>求人倍率 | 有効<br>求人倍率 | 雇用保険業務統計 |        |
|-----------|--------|--------|---------------|---------------|------------|------------|----------|--------|
|           |        |        |               |               |            |            | 事業主都合    | 受給者実人員 |
| 平成25年度    | 46,186 | 50,159 | 9,402         | 16,193        | 0.92       | 0.58       | 4,172    | 61,887 |
| 平成26年度    | 50,612 | 45,567 | 10,608        | 14,229        | 1.11       | 0.75       | 3,824    | 52,353 |
| 平成27年度    | 52,147 | 42,370 | 11,278        | 13,092        | 1.23       | 0.86       | 3,266    | 47,502 |
| 26年10~12月 | 11,648 | 9,540  | 10,388        | 12,956        | 1.22       | 0.80       | 901      | 12,138 |
| 27年1~3月   | 14,064 | 12,723 | 11,307        | 13,856        | 1.11       | 0.82       | 704      | 11,611 |
| 4~6月      | 12,855 | 11,329 | 11,054        | 14,254        | 1.13       | 0.78       | 1,114    | 12,595 |
| 7~9月      | 13,041 | 9,720  | 11,345        | 12,805        | 1.34       | 0.89       | 516      | 12,803 |
| 10~12月    | 12,249 | 9,161  | 10,928        | 12,025        | 1.34       | 0.91       | 720      | 10,953 |
| 28年1~3月   | 14,002 | 12,160 | 11,786        | 13,284        | 1.15       | 0.89       | 916      | 11,151 |
| 4~6月      | 13,021 | 10,371 | 11,436        | 13,317        | 1.26       | 0.86       | 952      | 11,936 |
| 7~9月      | 13,221 | 8,921  | 11,668        | 11,718        | 1.48       | 1.00       | 524      | 11,965 |
| 27年11月    | 3,634  | 3,052  | 10,846        | 12,109        | 1.19       | 0.90       | 250      | 3,637  |
| 12月       | 4,279  | 2,663  | 10,726        | 11,423        | 1.61       | 0.94       | 245      | 3,520  |
| 28年1月     | 4,361  | 3,622  | 11,090        | 11,870        | 1.20       | 0.93       | 341      | 3,626  |
| 2月        | 4,630  | 4,340  | 12,179        | 13,394        | 1.07       | 0.91       | 325      | 3,714  |
| 3月        | 5,011  | 4,198  | 12,089        | 14,587        | 1.19       | 0.83       | 250      | 3,811  |
| 4月        | 4,403  | 4,174  | 11,518        | 14,268        | 1.05       | 0.81       | 562      | 3,644  |
| 5月        | 4,194  | 3,081  | 11,474        | 13,209        | 1.36       | 0.87       | 154      | 4,198  |
| 6月        | 4,424  | 3,116  | 11,316        | 12,473        | 1.42       | 0.91       | 236      | 4,094  |
| 7月        | 4,536  | 2,816  | 11,494        | 11,819        | 1.61       | 0.97       | 171      | 4,016  |
| 8月        | 4,215  | 2,919  | 11,617        | 11,622        | 1.44       | 1.00       | 197      | 4,110  |
| 9月        | 4,470  | 3,186  | 11,893        | 11,713        | 1.40       | 1.02       | 156      | 3,839  |
| 10月       | 4,455  | 3,101  | 11,572        | 11,646        | 1.44       | 0.99       | 221      | 3,574  |
| 11月       | 4,331  | 2,722  | 11,721        | 11,182        | 1.59       | 1.05       | 179      | 3,398  |

※ 下表は、対前年比(%)・前年同期比・前年同月比である。

※ 雇用保険業務統計の事業主都合離職者は、一般被保険者である。 ※ 受給者実人員は、一般求職者給付である。

※ 求人倍率は、対前年差・前年同期差・前年同月差である。

|           | 新規求人  | 新規求職   | 有効求人<br>(月平均) | 有効求職<br>(月平均) | 新規<br>求人倍率 | 有効<br>求人倍率 | 雇用保険業務統計 |        |
|-----------|-------|--------|---------------|---------------|------------|------------|----------|--------|
|           |       |        |               |               |            |            | 事業主都合    | 受給者実人員 |
| 平成25年度    | 1.0   | ▲ 8.5  | 1.7           | ▲ 10.4        | 0.09       | 0.07       | ▲ 25.4   | ▲ 9.3  |
| 平成26年度    | 9.6   | ▲ 9.2  | 12.8          | ▲ 12.1        | 0.19       | 0.17       | ▲ 8.3    | ▲ 15.4 |
| 平成27年度    | 3.0   | ▲ 7.0  | 6.3           | ▲ 8.0         | 0.12       | 0.11       | ▲ 14.6   | ▲ 9.3  |
| 26年10~12月 | 9.8   | ▲ 9.4  | 13.0          | ▲ 11.2        | 0.21       | 0.17       | ▲ 12.8   | ▲ 12.8 |
| 27年1~3月   | 8.9   | ▲ 5.6  | 11.5          | ▲ 8.5         | 0.15       | 0.15       | ▲ 13.0   | ▲ 10.7 |
| 4~6月      | 4.6   | ▲ 10.3 | 8.6           | ▲ 11.3        | 0.16       | 0.15       | ▲ 30.5   | ▲ 12.9 |
| 7~9月      | 3.4   | ▲ 8.9  | 7.4           | ▲ 8.8         | 0.16       | 0.14       | ▲ 16.2   | ▲ 9.5  |
| 10~12月    | 5.2   | ▲ 4.0  | 5.2           | ▲ 7.2         | 0.12       | 0.11       | ▲ 20.1   | ▲ 9.8  |
| 28年1~3月   | ▲ 0.4 | ▲ 4.4  | 4.2           | ▲ 4.1         | 0.04       | 0.07       | 30.1     | ▲ 4.0  |
| 4~6月      | 1.3   | ▲ 8.5  | 3.5           | ▲ 6.6         | 0.13       | 0.08       | ▲ 14.5   | ▲ 5.2  |
| 7~9月      | 1.4   | ▲ 8.2  | 2.8           | ▲ 8.5         | 0.14       | 0.11       | 1.6      | ▲ 6.5  |
| 27年11月    | ▲ 1.9 | ▲ 5.1  | 4.0           | ▲ 7.3         | 0.04       | 0.10       | ▲ 15.5   | ▲ 9.0  |
| 12月       | 15.0  | ▲ 0.7  | 7.4           | ▲ 6.0         | 0.22       | 0.12       | 3.4      | ▲ 12.2 |
| 28年1月     | 0.9   | ▲ 7.0  | 6.2           | ▲ 5.0         | 0.09       | 0.09       | 17.6     | ▲ 8.8  |
| 2月        | 0.7   | 2.0    | 7.6           | ▲ 2.7         | ▲ 0.01     | 0.09       | 78.6     | ▲ 2.5  |
| 3月        | ▲ 2.6 | ▲ 8.2  | ▲ 0.5         | ▲ 4.7         | 0.07       | 0.04       | 7.8      | ▲ 0.3  |
| 4月        | 2.3   | ▲ 9.2  | 2.1           | ▲ 6.4         | 0.11       | 0.07       | ▲ 19.4   | ▲ 6.1  |
| 5月        | 7.2   | ▲ 7.1  | 4.7           | ▲ 6.8         | 0.18       | 0.10       | ▲ 21.0   | ▲ 2.4  |
| 6月        | ▲ 4.6 | ▲ 8.7  | 3.6           | ▲ 6.6         | 0.06       | 0.09       | 6.3      | ▲ 7.3  |
| 7月        | 3.1   | ▲ 16.2 | 4.0           | ▲ 9.5         | 0.30       | 0.12       | ▲ 31.3   | ▲ 10.6 |
| 8月        | 2.7   | ▲ 5.7  | 1.6           | ▲ 8.7         | 0.11       | 0.10       | 53.9     | ▲ 3.4  |
| 9月        | ▲ 1.4 | ▲ 2.4  | 3.0           | ▲ 7.2         | 0.01       | 0.11       | 12.2     | ▲ 5.4  |
| 10月       | 2.7   | ▲ 10.0 | 3.2           | ▲ 7.1         | 0.18       | 0.10       | ▲ 1.8    | ▲ 5.8  |
| 11月       | 19.2  | ▲ 10.8 | 8.1           | ▲ 7.7         | 0.40       | 0.15       | ▲ 28.4   | ▲ 6.6  |

総括表2-2

常用(パートを除く)求人倍率と完全失業率の推移

[注:一般のみ取り扱い。(新規学卒を除く)]

|           | 秋 田 県       |       |             |      | 全 国         |             |              |
|-----------|-------------|-------|-------------|------|-------------|-------------|--------------|
|           | 新 規<br>求人倍率 | 増減差   | 有 効<br>求人倍率 | 増減差  | 新 規<br>求人倍率 | 有 効<br>求人倍率 | 完全失業率<br>季調値 |
| 平成23年度    | 0.77        | 0.15  | 0.43        | 0.09 | 0.90        | 0.55        | 4.5          |
| 平成24年度    | 0.83        | 0.06  | 0.51        | 0.08 | 1.06        | 0.66        | 4.3          |
| 平成25年度    | 0.92        | 0.09  | 0.58        | 0.07 | 1.23        | 0.78        | 3.9          |
| 平成26年度    | 1.11        | 0.19  | 0.75        | 0.17 | 1.37        | 0.91        | 3.5          |
| 平成27年度    | 1.23        | 0.12  | 0.86        | 0.11 | 1.50        | 1.01        | 3.3          |
| 26年10~12月 | 1.22        | 0.21  | 0.80        | 0.17 | 1.57        | 0.96        | 3.3          |
| 27年1~3月   | 1.11        | 0.15  | 0.82        | 0.15 | 1.32        | 0.99        | 3.5          |
| 4~6月      | 1.13        | 0.16  | 0.78        | 0.15 | 1.29        | 0.90        | 3.4          |
| 7~9月      | 1.34        | 0.16  | 0.89        | 0.14 | 1.56        | 0.99        | 3.4          |
| 10~12月    | 1.34        | 0.12  | 0.91        | 0.11 | 1.68        | 1.06        | 3.1          |
| 28年1~3月   | 1.15        | 0.04  | 0.89        | 0.07 | 1.52        | 1.10        | 3.2          |
| 4~6月      | 1.26        | 0.13  | 0.86        | 0.08 | 1.48        | 1.03        | 3.3          |
| 7~9月      | 1.48        | 0.14  | 1.00        | 0.11 | 1.74        | 1.12        | 3.1          |
| 26年11月    | 1.15        | 0.19  | 0.80        | 0.17 | 1.57        | 0.96        | 3.5          |
| 12月       | 1.39        | 0.33  | 0.82        | 0.18 | 1.69        | 1.00        | 3.4          |
| 27年1月     | 1.11        | 0.12  | 0.84        | 0.18 | 1.47        | 1.01        | 3.5          |
| 2月        | 1.08        | 0.06  | 0.82        | 0.12 | 1.36        | 1.00        | 3.5          |
| 3月        | 1.12        | 0.25  | 0.79        | 0.13 | 1.27        | 0.96        | 3.4          |
| 4月        | 0.94        | 0.09  | 0.74        | 0.13 | 1.14        | 0.89        | 3.4          |
| 5月        | 1.18        | 0.24  | 0.77        | 0.15 | 1.35        | 0.88        | 3.3          |
| 6月        | 1.36        | 0.18  | 0.82        | 0.15 | 1.43        | 0.92        | 3.4          |
| 7月        | 1.31        | 0.10  | 0.85        | 0.14 | 1.59        | 0.96        | 3.3          |
| 8月        | 1.33        | 0.13  | 0.90        | 0.13 | 1.52        | 0.99        | 3.4          |
| 9月        | 1.39        | 0.25  | 0.91        | 0.13 | 1.56        | 1.02        | 3.4          |
| 10月       | 1.26        | 0.10  | 0.89        | 0.10 | 1.59        | 1.03        | 3.2          |
| 11月       | 1.19        | 0.04  | 0.90        | 0.10 | 1.68        | 1.07        | 3.3          |
| 12月       | 1.61        | 0.22  | 0.94        | 0.12 | 1.82        | 1.10        | 3.3          |
| 28年1月     | 1.20        | 0.09  | 0.93        | 0.09 | 1.66        | 1.12        | 3.2          |
| 2月        | 1.07        | ▲0.01 | 0.91        | 0.09 | 1.49        | 1.11        | 3.3          |
| 3月        | 1.19        | 0.07  | 0.83        | 0.04 | 1.42        | 1.07        | 3.2          |
| 4月        | 1.05        | 0.11  | 0.81        | 0.07 | 1.32        | 1.01        | 3.2          |
| 5月        | 1.36        | 0.18  | 0.87        | 0.10 | 1.51        | 1.01        | 3.2          |
| 6月        | 1.42        | 0.06  | 0.91        | 0.09 | 1.64        | 1.06        | 3.1          |
| 7月        | 1.61        | 0.30  | 0.97        | 0.12 | 1.77        | 1.09        | 3.0          |
| 8月        | 1.44        | 0.11  | 1.00        | 0.10 | 1.70        | 1.12        | 3.1          |
| 9月        | 1.40        | 0.01  | 1.02        | 0.11 | 1.76        | 1.15        | 3.0          |
| 10月       | 1.44        | 0.18  | 0.99        | 0.10 | 1.81        | 1.18        | 3.0          |
| 11月       | 1.59        | 0.40  | 1.05        | 0.15 | 1.89        | 1.22        | 3.1          |

※ 増減差は、対前年差・前年同期差・前年同月差である。

※ 完全失業率は、月次別の全国計は季節調整値(\*平成28年1月分公表時改定済み)、それ以外は原数値である。

第1-1表

産業別新規求人動向(全数)

|           | 産 業 別     |          |          |           |           |                   |                   |                   |             |                  |                  |                  |                           |                  |                  | G<br>情報通<br>信 業 | H<br>運輸業、<br>郵便業 | I<br>卸売業、<br>小売業 | J<br>金融業、<br>保険業 | M<br>宿泊業、<br>飲食サー<br>ビス業 | N<br>生活関連<br>サービス<br>娯楽業 | O<br>教 育、<br>学 習<br>支援業 | P<br>医 療、<br>福 祉 | R<br>サービ<br>ス業 | S、T<br>公 務、<br>その他 | 合 計   |                  |
|-----------|-----------|----------|----------|-----------|-----------|-------------------|-------------------|-------------------|-------------|------------------|------------------|------------------|---------------------------|------------------|------------------|-----------------|------------------|------------------|------------------|--------------------------|--------------------------|-------------------------|------------------|----------------|--------------------|-------|------------------|
|           | AB<br>農林漁 | D<br>建設業 | E<br>製造業 | 09<br>食料品 | 11<br>織 維 | 12<br>木 材・<br>木製品 | 13<br>家 具・<br>装備品 | 15<br>印 刷・<br>同関連 | 24<br>金 属 品 | 25<br>はん用<br>機 械 | 26<br>生産用<br>機 械 | 27<br>業務用<br>機 械 | 28 電子<br>部品・子ハイ<br>ス・電子回路 | 29<br>電気機<br>械器具 | 30<br>情報通<br>信機械 |                 |                  |                  |                  |                          |                          |                         |                  |                |                    |       | 31<br>輸送用<br>機 械 |
| 25年度      | 1,145     | 10,136   | 8,274    | 2,068     | 1,627     | 443               | 209               | 112               | 494         | 239              | 185              | 176              | 1,099                     | 272              | 108              | 151             | 471              | 3,682            | 15,845           | 610                      | 10,201                   | 4,476                   | 1,493            | 14,109         | 11,399             | 3,635 | 89,005           |
| 26年度      | 971       | 9,262    | 9,267    | 1,862     | 2,041     | 387               | 108               | 112               | 593         | 471              | 234              | 285              | 1,262                     | 349              | 100              | 163             | 546              | 3,898            | 16,267           | 590                      | 13,295                   | 4,470                   | 1,591            | 16,441         | 12,437             | 3,518 | 96,085           |
| 27年度      | 1,052     | 9,212    | 9,743    | 2,165     | 2,307     | 362               | 153               | 110               | 574         | 557              | 259              | 259              | 1,200                     | 505              | 90               | 154             | 584              | 4,231            | 16,743           | 773                      | 12,513                   | 4,772                   | 1,609            | 17,799         | 13,522             | 3,592 | 99,633           |
| 26. 10-12 | 178       | 2,159    | 2,071    | 383       | 445       | 89                | 16                | 20                | 155         | 128              | 42               | 65               | 298                       | 104              | 29               | 41              | 123              | 985              | 3,630            | 162                      | 3,181                    | 1,000                   | 377              | 4,067          | 3,247              | 644   | 22,610           |
| 27. 1- 3  | 193       | 2,236    | 2,423    | 551       | 501       | 90                | 19                | 23                | 154         | 144              | 66               | 79               | 309                       | 96               | 18               | 56              | 135              | 968              | 4,179            | 175                      | 3,483                    | 1,224                   | 563              | 4,636          | 3,658              | 1,838 | 26,675           |
| 4- 6      | 262       | 2,454    | 2,320    | 566       | 523       | 84                | 29                | 34                | 140         | 136              | 58               | 59               | 264                       | 131              | 24               | 35              | 161              | 899              | 3,909            | 202                      | 3,362                    | 1,196                   | 383              | 3,941          | 3,098              | 604   | 23,512           |
| 7- 9      | 314       | 2,283    | 2,627    | 557       | 575       | 90                | 53                | 28                | 156         | 157              | 56               | 63               | 363                       | 149              | 29               | 49              | 142              | 1,056            | 4,300            | 184                      | 3,661                    | 1,101                   | 278              | 4,394          | 3,737              | 511   | 25,682           |
| 10-12     | 203       | 2,129    | 2,329    | 534       | 587       | 87                | 36                | 17                | 146         | 122              | 56               | 54               | 282                       | 115              | 17               | 32              | 127              | 1,213            | 3,946            | 191                      | 2,897                    | 1,196                   | 384              | 4,292          | 3,376              | 612   | 23,655           |
| 28. 1- 3  | 273       | 2,346    | 2,467    | 508       | 622       | 101               | 35                | 31                | 132         | 142              | 89               | 83               | 291                       | 110              | 20               | 38              | 154              | 1,063            | 4,588            | 196                      | 2,593                    | 1,279                   | 564              | 5,172          | 3,311              | 1,865 | 26,784           |
| 4- 6      | 341       | 2,549    | 2,441    | 512       | 567       | 107               | 39                | 25                | 126         | 113              | 63               | 52               | 379                       | 140              | 15               | 53              | 167              | 966              | 4,426            | 206                      | 2,378                    | 1,193                   | 453              | 4,548          | 3,177              | 703   | 24,452           |
| 7- 9      | 370       | 2,441    | 2,628    | 631       | 536       | 107               | 48                | 22                | 150         | 87               | 87               | 80               | 331                       | 126              | 18               | 71              | 167              | 1,086            | 4,844            | 165                      | 3,166                    | 1,164                   | 383              | 4,476          | 3,407              | 521   | 25,825           |
| 26年 11月   | 59        | 690      | 616      | 90        | 149       | 26                | 0                 | 7                 | 40          | 39               | 17               | 25               | 70                        | 48               | 18               | 26              | 49               | 332              | 1,245            | 60                       | 697                      | 231                     | 146              | 1,469          | 1,008              | 163   | 7,015            |
| 12月       | 41        | 702      | 635      | 110       | 127       | 35                | 4                 | 5                 | 40          | 58               | 12               | 24               | 92                        | 32               | 5                | 5               | 16               | 260              | 900              | 56                       | 1,457                    | 312                     | 121              | 1,160          | 1,205              | 315   | 7,431            |
| 27年 1月    | 61        | 715      | 764      | 139       | 175       | 25                | 11                | 5                 | 73          | 26               | 34               | 26               | 100                       | 31               | 4                | 27              | 48               | 352              | 1,447            | 47                       | 935                      | 431                     | 107              | 1,569          | 1,216              | 170   | 8,116            |
| 2月        | 44        | 712      | 751      | 132       | 187       | 26                | 2                 | 8                 | 42          | 50               | 16               | 35               | 99                        | 30               | 6                | 26              | 41               | 307              | 1,312            | 71                       | 810                      | 322                     | 239              | 1,662          | 1,098              | 992   | 8,702            |
| 3月        | 88        | 809      | 908      | 280       | 139       | 39                | 6                 | 10                | 39          | 68               | 16               | 18               | 110                       | 35               | 8                | 3               | 46               | 309              | 1,420            | 57                       | 1,738                    | 471                     | 217              | 1,405          | 1,344              | 676   | 9,857            |
| 4月        | 71        | 739      | 852      | 217       | 214       | 31                | 8                 | 10                | 68          | 35               | 31               | 20               | 91                        | 42               | 7                | 14              | 65               | 303              | 1,292            | 52                       | 1,034                    | 362                     | 75               | 1,348          | 1,017              | 183   | 7,635            |
| 5月        | 79        | 887      | 685      | 136       | 167       | 17                | 6                 | 11                | 37          | 42               | 8                | 23               | 73                        | 58               | 6                | 14              | 46               | 307              | 1,265            | 76                       | 730                      | 351                     | 167              | 1,227          | 896                | 186   | 7,118            |
| 6月        | 112       | 828      | 783      | 213       | 142       | 36                | 15                | 13                | 35          | 59               | 19               | 16               | 100                       | 31               | 11               | 7               | 50               | 289              | 1,352            | 74                       | 1,598                    | 483                     | 141              | 1,366          | 1,185              | 235   | 8,759            |
| 7月        | 143       | 741      | 878      | 187       | 174       | 28                | 17                | 10                | 74          | 31               | 26               | 9                | 122                       | 58               | 9                | 23              | 64               | 313              | 1,447            | 54                       | 1,514                    | 383                     | 99               | 1,403          | 1,342              | 164   | 8,871            |
| 8月        | 74        | 777      | 843      | 126       | 250       | 28                | 12                | 5                 | 42          | 40               | 10               | 17               | 152                       | 56               | 5                | 10              | 30               | 342              | 1,432            | 82                       | 740                      | 315                     | 87               | 1,530          | 999                | 113   | 7,824            |
| 9月        | 97        | 765      | 906      | 244       | 151       | 34                | 24                | 13                | 40          | 86               | 20               | 37               | 89                        | 35               | 15               | 16              | 48               | 401              | 1,421            | 48                       | 1,407                    | 403                     | 92               | 1,461          | 1,396              | 234   | 8,987            |
| 10月       | 72        | 797      | 903      | 251       | 228       | 44                | 8                 | 6                 | 66          | 13               | 19               | 13               | 99                        | 47               | 7                | 23              | 49               | 632              | 1,522            | 72                       | 870                      | 500                     | 165              | 1,524          | 1,289              | 166   | 8,831            |
| 11月       | 67        | 684      | 700      | 141       | 199       | 24                | 11                | 8                 | 39          | 35               | 14               | 17               | 84                        | 36               | 3                | 4               | 43               | 320              | 1,281            | 75                       | 707                      | 348                     | 113              | 1,284          | 992                | 208   | 7,071            |
| 12月       | 64        | 648      | 726      | 142       | 160       | 19                | 17                | 3                 | 41          | 74               | 23               | 24               | 99                        | 32               | 7                | 5               | 35               | 261              | 1,143            | 44                       | 1,320                    | 348                     | 106              | 1,484          | 1,095              | 238   | 7,753            |
| 28年 1月    | 41        | 727      | 842      | 177       | 273       | 38                | 7                 | 7                 | 58          | 27               | 29               | 15               | 93                        | 39               | 9                | 12              | 65               | 358              | 1,603            | 64                       | 850                      | 372                     | 155              | 1,763          | 951                | 245   | 8,303            |
| 2月        | 119       | 744      | 829      | 143       | 193       | 27                | 11                | 16                | 36          | 97               | 24               | 42               | 91                        | 43               | 9                | 14              | 39               | 392              | 1,419            | 73                       | 861                      | 418                     | 196              | 1,609          | 1,077              | 1,015 | 9,102            |
| 3月        | 113       | 875      | 796      | 188       | 156       | 36                | 17                | 8                 | 38          | 18               | 36               | 26               | 107                       | 28               | 2                | 12              | 50               | 313              | 1,566            | 59                       | 882                      | 489                     | 213              | 1,800          | 1,283              | 605   | 9,379            |
| 4月        | 84        | 786      | 797      | 182       | 217       | 35                | 15                | 9                 | 58          | 10               | 19               | 21               | 109                       | 41               | 5                | 17              | 54               | 341              | 1,430            | 81                       | 894                      | 360                     | 183              | 1,516          | 1,057              | 262   | 8,148            |
| 5月        | 121       | 835      | 851      | 157       | 201       | 42                | 9                 | 9                 | 35          | 89               | 15               | 17               | 124                       | 52               | 4                | 23              | 56               | 286              | 1,416            | 68                       | 746                      | 349                     | 82               | 1,598          | 897                | 196   | 7,780            |
| 6月        | 136       | 928      | 793      | 173       | 149       | 30                | 15                | 7                 | 33          | 14               | 29               | 14               | 146                       | 47               | 6                | 13              | 57               | 339              | 1,580            | 57                       | 738                      | 484                     | 188              | 1,434          | 1,223              | 245   | 8,524            |
| 7月        | 124       | 786      | 875      | 203       | 185       | 38                | 16                | 7                 | 70          | 8                | 27               | 33               | 109                       | 37               | 6                | 23              | 71               | 354              | 1,565            | 52                       | 1,624                    | 353                     | 159              | 1,363          | 1,310              | 139   | 9,084            |
| 8月        | 118       | 734      | 819      | 177       | 189       | 37                | 14                | 6                 | 33          | 40               | 28               | 34               | 70                        | 49               | 6                | 33              | 53               | 362              | 1,642            | 63                       | 725                      | 392                     | 90               | 1,533          | 977                | 125   | 8,055            |
| 9月        | 128       | 921      | 934      | 251       | 162       | 32                | 18                | 9                 | 47          | 39               | 32               | 13               | 152                       | 40               | 6                | 15              | 43               | 370              | 1,637            | 50                       | 817                      | 419                     | 134              | 1,580          | 1,120              | 257   | 8,686            |
| 10月       | 77        | 880      | 967      | 228       | 170       | 42                | 8                 | 14                | 68          | 11               | 35               | 35               | 145                       | 61               | 7                | 17              | 72               | 551              | 1,613            | 47                       | 864                      | 374                     | 221              | 1,526          | 1,088              | 170   | 8,720            |
| 11月       | 90        | 682      | 811      | 112       | 186       | 30                | 6                 | 13                | 38          | 39               | 22               | 18               | 159                       | 24               | 5                | 41              | 40               | 311              | 1,383            | 42                       | 1,407                    | 610                     | 123              | 1,446          | 1,013              | 268   | 8,487            |

\* 産業別内訳は主な産業の計上であり、合計数は計上外の産業を含む。 平成26年4月内容公表時より、サービス業を LNR合計からN及びRに細分化して計上

第1-1表(続)

産業別新規求人動向(全数:前年比)

|           | 産業別       |          |          |           |          |                  |                  |                  |                |                 |                 |                 |                           |                  |                  |                 |                |                  |                  |                  |                          |                          |                       |                |                |                   | 合計   |
|-----------|-----------|----------|----------|-----------|----------|------------------|------------------|------------------|----------------|-----------------|-----------------|-----------------|---------------------------|------------------|------------------|-----------------|----------------|------------------|------------------|------------------|--------------------------|--------------------------|-----------------------|----------------|----------------|-------------------|------|
|           | AB<br>農林漁 | D<br>建設業 | E<br>製造業 | 09<br>食料品 | 11<br>繊維 | 12<br>木材・<br>木製品 | 13<br>家具・<br>装備品 | 15<br>印刷・<br>同関連 | 24<br>金属<br>製品 | 25<br>はん用<br>機械 | 26<br>生産用<br>機械 | 27<br>業務用<br>機械 | 28 電子<br>部品・デバイス・<br>電子回路 | 29<br>電気機<br>械器具 | 30<br>情報通信<br>機械 | 31<br>輸送用<br>機械 | G<br>情報通<br>信業 | H<br>運輸業、<br>郵便業 | I<br>卸売業、<br>小売業 | J<br>金融業、<br>保険業 | M<br>宿泊業、<br>飲食サー<br>ビス業 | N<br>生活関連<br>サービス<br>娯楽業 | O<br>教育、<br>学習支<br>援業 | P<br>医療、<br>福祉 | R<br>サービ<br>ス業 | S、T<br>公務、<br>その他 |      |
| 25年度      | 7.9       | 10.1     | 13.3     | 0.7       | ▲6.5     | 9.1              | 29.8             | 8.7              | 37.2           | 4.4             | 18.6            | 74.3            | 114.6                     | 23.1             | ▲12.2            | 39.8            | ▲6.2           | ▲7.8             | ▲2.1             | ▲19.8            | ▲1.8                     | 6.9                      | ▲16.7                 | ▲5.5           | 4.6            | ▲18.0             | 0.0  |
| 26年度      | ▲15.2     | ▲8.6     | 12.0     | ▲10.0     | 25.4     | ▲12.6            | ▲48.3            | 0.0              | 20.0           | 97.1            | 26.5            | 61.9            | 14.8                      | 28.3             | ▲7.4             | 7.9             | 15.9           | 5.9              | 2.7              | ▲3.3             | 30.3                     | ▲0.1                     | 6.6                   | 16.5           | 9.1            | ▲3.2              | 8.0  |
| 27年度      | 8.3       | ▲0.5     | 5.1      | 16.3      | 13.0     | ▲6.5             | 41.7             | ▲1.8             | ▲3.2           | 18.3            | 10.7            | ▲9.1            | ▲4.9                      | 44.7             | ▲10.0            | ▲5.5            | 7.0            | 8.5              | 2.9              | 31.0             | ▲5.9                     | 6.8                      | 1.1                   | 8.3            | 8.7            | 2.1               | 3.7  |
| 26. 10-12 | 0.6       | ▲13.5    | 1.0      | ▲21.4     | 13.8     | ▲23.9            | ▲68.6            | ▲41.2            | 24.0           | 124.6           | ▲12.5           | 4.8             | 22.1                      | 25.3             | 45.0             | ▲6.8            | ▲4.7           | 9.8              | 4.0              | 5.2              | 49.6                     | ▲6.8                     | 23.2                  | 13.8           | 9.9            | ▲4.5              | 8.4  |
| 27. 1- 3  | ▲21.5     | ▲8.1     | 20.7     | 38.1      | 22.8     | 9.8              | ▲54.8            | ▲25.8            | 32.8           | 128.6           | 6.5             | 61.2            | ▲9.9                      | 15.7             | ▲18.2            | 24.4            | 27.4           | 3.9              | 2.0              | 0.6              | 8.4                      | ▲1.8                     | 10.8                  | 17.1           | 23.2           | 3.1               | 8.0  |
| 4- 6      | ▲10.0     | 1.1      | ▲0.5     | 27.2      | ▲9.8     | ▲26.3            | ▲31.0            | ▲8.1             | 12.9           | 43.2            | 5.5             | ▲4.8            | ▲7.0                      | 77.0             | 26.3             | 34.6            | 6.6            | ▲5.8             | ▲7.1             | 75.7             | 0.7                      | 14.0                     | 20.4                  | 3.6            | 15.3           | 7.3               | 2.0  |
| 7- 9      | 1.6       | ▲6.4     | 7.6      | 15.3      | 11.7     | ▲4.3             | 71.0             | ▲12.5            | ▲2.5           | 51.0            | ▲21.1           | ▲20.3           | ▲2.2                      | 98.7             | ▲14.7            | 22.5            | 3.6            | 6.6              | 1.2              | 33.3             | 11.2                     | ▲8.0                     | ▲16.5                 | 11.7           | 31.4           | 8.0               | 8.1  |
| 10-12     | 14.0      | ▲1.4     | 12.5     | 39.4      | 31.9     | ▲2.2             | 125.0            | ▲15.0            | ▲5.8           | ▲4.7            | 33.3            | ▲16.9           | ▲5.4                      | 10.6             | ▲41.4            | ▲22.0           | 3.3            | 23.1             | 8.7              | 17.9             | ▲8.9                     | 19.6                     | 1.9                   | 5.5            | 4.0            | ▲5.0              | 4.6  |
| 28. 1- 3  | 41.5      | 4.9      | 1.8      | ▲7.8      | 24.2     | 12.2             | 84.2             | 34.8             | ▲14.3          | ▲1.4            | 34.8            | 5.1             | ▲5.8                      | 14.6             | 11.1             | ▲32.1           | 14.1           | 9.8              | 9.8              | 12.0             | ▲25.6                    | 4.5                      | 0.2                   | 11.6           | ▲9.5           | 1.5               | 0.4  |
| 4- 6      | 30.2      | 3.9      | 5.2      | ▲9.5      | 8.4      | 27.4             | 34.5             | ▲26.5            | ▲10.0          | ▲16.9           | 8.6             | ▲11.9           | 43.6                      | 6.9              | ▲37.5            | 51.4            | 3.7            | 7.5              | 13.2             | 2.0              | ▲29.3                    | ▲0.3                     | 18.3                  | 15.4           | 2.6            | 16.4              | 4.0  |
| 7- 9      | 17.8      | 6.9      | 0.0      | 13.3      | ▲6.8     | 18.9             | ▲9.4             | ▲21.4            | ▲3.8           | ▲44.6           | 55.4            | 27.0            | ▲8.8                      | ▲15.4            | ▲37.9            | 44.9            | 17.6           | 2.8              | 12.7             | ▲10.3            | ▲13.5                    | 5.7                      | 37.8                  | 1.9            | ▲8.8           | 2.0               | 0.6  |
| 26年11月    | ▲30.6     | ▲3.5     | ▲17.4    | ▲65.0     | 13.7     | ▲21.2            | ▲100.0           | ▲30.0            | 5.3            | 116.7           | 30.8            | 66.7            | ▲23.1                     | 100.0            | 500.0            | 1,200.0         | ▲12.5          | 23.4             | 4.9              | ▲7.7             | ▲1.7                     | ▲34.7                    | 11.5                  | 27.9           | 2.4            | ▲21.6             | 1.5  |
| 12月       | 32.3      | ▲0.8     | 10.8     | 14.6      | 25.7     | ▲16.7            | ▲75.0            | ▲58.3            | 29.0           | 383.3           | 0.0             | 60.0            | 0.0                       | ▲20.0            | ▲37.5            | ▲70.6           | ▲42.9          | 0.0              | ▲5.0             | 43.6             | 158.8                    | ▲4.6                     | 36.0                  | ▲0.8           | 24.2           | 2.3               | 19.9 |
| 27年1月     | 8.9       | ▲13.9    | 13.0     | 19.8      | 1.2      | ▲3.8             | ▲35.3            | ▲44.4            | 40.4           | ▲18.8           | 47.8            | 160.0           | 17.6                      | 3.3              | 33.3             | 68.8            | ▲4.0           | 10.3             | ▲1.6             | 4.4              | 9.9                      | ▲15.2                    | ▲15.1                 | 24.9           | 31.7           | ▲44.1             | 4.9  |
| 2月        | ▲39.7     | 3.9      | 7.1      | ▲2.2      | 47.2     | 13.0             | ▲77.8            | ▲33.3            | 13.5           | 177.8           | ▲42.9           | 59.1            | ▲41.1                     | ▲16.7            | ▲14.3            | 85.7            | 57.7           | ▲2.5             | 3.4              | 16.4             | ▲30.5                    | ▲26.5                    | 30.6                  | 18.5           | 17.9           | 23.1              | 3.6  |
| 3月        | ▲24.8     | ▲11.8    | 43.9     | 89.2      | 28.7     | 18.2             | ▲62.5            | 0.0              | 44.4           | 423.1           | 45.5            | 5.9             | 22.2                      | 105.9            | ▲33.3            | ▲80.0           | 53.3           | 3.7              | 4.6              | ▲16.2            | 45.3                     | 57.0                     | 9.0                   | 8.2            | 20.6           | 0.6               | 15.1 |
| 4月        | ▲37.2     | ▲12.2    | 19.3     | 45.6      | 32.9     | ▲22.5            | ▲61.9            | 25.0             | 38.8           | ▲2.8            | 106.7           | 233.3           | 8.3                       | 61.5             | 16.7             | 366.7           | 32.7           | 16.1             | ▲15.6            | 85.7             | ▲5.8                     | ▲12.3                    | ▲23.5                 | ▲7.4           | 18.4           | ▲8.5              | ▲3.8 |
| 5月        | ▲13.2     | 14.2     | ▲13.2    | ▲9.9      | ▲14.4    | ▲52.8            | ▲14.3            | 10.0             | ▲9.8           | 223.1           | ▲66.7           | ▲20.7           | ▲24.0                     | 262.5            | 50.0             | ▲12.5           | ▲27.0          | ▲12.3            | ▲9.3             | 46.2             | 13.9                     | 17.8                     | 41.5                  | 8.0            | 5.4            | ▲4.1              | 1.8  |
| 6月        | 28.7      | 2.5      | ▲5.5     | 46.9      | ▲36.6    | ▲5.3             | 7.1              | ▲31.6            | 2.9            | 28.3            | 18.8            | ▲40.7           | ▲3.8                      | ▲3.1             | 22.2             | 0.0             | 28.2           | ▲15.7            | 5.4              | 111.4            | ▲0.1                     | 42.9                     | 38.2                  | 12.6           | 21.0           | 39.1              | 7.9  |
| 7月        | 21.2      | ▲8.0     | 7.7      | 42.7      | 8.7      | 16.7             | 88.9             | ▲23.1            | 4.2            | 3.3             | 62.5            | ▲71.0           | ▲26.5                     | 163.6            | 200.0            | 109.1           | 4.9            | 8.3              | ▲1.7             | 45.9             | 50.0                     | ▲19.4                    | ▲23.3                 | 8.6            | 37.1           | 28.1              | 12.1 |
| 8月        | ▲41.3     | 9.0      | 16.8     | ▲19.7     | 63.4     | ▲24.3            | 140.0            | ▲37.5            | ▲2.3           | 14.3            | ▲63.0           | ▲5.6            | 61.7                      | 80.6             | ▲76.2            | 25.0            | ▲42.3          | 1.8              | 7.4              | 67.3             | 24.8                     | ▲10.3                    | ▲12.1                 | 9.7            | 13.8           | ▲11.0             | 9.9  |
| 9月        | 49.2      | ▲17.0    | 0.2      | 25.1      | ▲25.2    | 3.0              | 41.2             | 18.2             | ▲13.0          | 120.5           | ▲28.6           | 23.3            | ▲19.8                     | 59.1             | 50.0             | ▲23.8           | 100.0          | 9.6              | ▲1.7             | ▲7.7             | ▲16.7                    | 8.6                      | ▲12.4                 | 17.2           | 41.4           | 7.3               | 3.0  |
| 10月       | ▲7.7      | 3.9      | 10.1     | 37.2      | 34.9     | 57.1             | ▲33.3            | ▲25.0            | ▲12.0          | ▲58.1           | 46.2            | ▲18.8           | ▲27.2                     | 95.8             | 16.7             | 130.0           | ▲15.5          | 60.8             | 2.5              | 56.5             | ▲15.3                    | 9.4                      | 50.0                  | 6.0            | 24.7           | 0.0               | 8.2  |
| 11月       | 13.6      | ▲0.9     | 13.6     | 56.7      | 33.6     | ▲7.7             | -                | 14.3             | ▲2.5           | ▲10.3           | ▲17.6           | ▲32.0           | 20.0                      | ▲25.0            | ▲83.3            | ▲84.6           | ▲12.2          | ▲3.6             | 2.9              | 25.0             | 1.4                      | 50.6                     | ▲22.6                 | ▲12.6          | ▲1.6           | 27.6              | 0.8  |
| 12月       | 56.1      | ▲7.7     | 14.3     | 29.1      | 26.0     | ▲45.7            | 325.0            | ▲40.0            | 2.5            | 27.6            | 91.7            | 0.0             | 7.6                       | 0.0              | 40.0             | 0.0             | 118.8          | 0.4              | 27.0             | ▲21.4            | ▲9.4                     | 11.5                     | ▲12.4                 | 27.9           | ▲9.1           | ▲24.4             | 4.3  |
| 28年1月     | ▲32.8     | 1.7      | 10.2     | 27.3      | 56.0     | 52.0             | ▲36.4            | 40.0             | ▲20.5          | 3.8             | ▲14.7           | ▲42.3           | ▲7.0                      | 25.8             | 125.0            | ▲55.6           | 35.4           | 1.7              | 10.8             | 36.2             | ▲9.1                     | ▲13.7                    | 44.9                  | 12.4           | ▲21.8          | 44.1              | 2.3  |
| 2月        | 170.5     | 4.5      | 10.4     | 8.3       | 3.2      | 3.8              | 450.0            | 100.0            | ▲14.3          | 94.0            | 50.0            | 20.0            | ▲8.1                      | 43.3             | 50.0             | ▲46.2           | ▲4.9           | 27.7             | 8.2              | 2.8              | 6.3                      | 29.8                     | ▲18.0                 | ▲3.2           | ▲1.9           | 2.3               | 4.6  |
| 3月        | 28.4      | 8.2      | ▲12.3    | ▲32.9     | 12.2     | ▲7.7             | 183.3            | ▲20.0            | ▲2.6           | ▲73.5           | 125.0           | 44.4            | ▲2.7                      | ▲20.0            | ▲75.0            | 300.0           | 8.7            | 1.3              | 10.3             | 3.5              | ▲49.3                    | 3.8                      | ▲1.8                  | 28.1           | ▲4.5           | ▲10.5             | ▲4.8 |
| 4月        | 18.3      | 6.4      | ▲6.5     | ▲16.1     | 1.4      | 12.9             | 87.5             | ▲10.0            | ▲14.7          | ▲71.4           | ▲38.7           | 5.0             | 19.8                      | ▲2.4             | ▲28.6            | 21.4            | ▲16.9          | 12.5             | 10.7             | 55.8             | ▲13.5                    | ▲0.6                     | 144.0                 | 12.5           | 3.9            | 43.2              | 6.7  |
| 5月        | 53.2      | ▲5.9     | 24.2     | 15.4      | 20.4     | 147.1            | 50.0             | ▲18.2            | ▲5.4           | 111.9           | 87.5            | ▲26.1           | 69.9                      | ▲10.3            | ▲33.3            | 64.3            | 21.7           | ▲6.8             | 11.9             | ▲10.5            | 2.2                      | ▲0.6                     | ▲50.9                 | 30.2           | 0.1            | 5.4               | 9.3  |
| 6月        | 21.4      | 12.1     | 1.3      | ▲18.8     | 4.9      | ▲16.7            | 0.0              | ▲46.2            | ▲5.7           | ▲76.3           | 52.6            | ▲12.5           | 46.0                      | 51.6             | ▲45.5            | 85.7            | 14.0           | 17.3             | 16.9             | ▲23.0            | ▲53.8                    | 0.2                      | 33.3                  | 5.0            | 3.2            | 4.3               | ▲2.7 |
| 7月        | ▲13.3     | 6.1      | ▲0.3     | 8.6       | 6.3      | 35.7             | ▲5.9             | ▲30.0            | ▲5.4           | ▲74.2           | 3.8             | 266.7           | ▲10.7                     | ▲36.2            | ▲33.3            | 0.0             | 10.9           | 13.1             | 8.2              | ▲3.7             | 7.3                      | ▲7.8                     | 60.6                  | ▲2.9           | ▲2.4           | ▲15.2             | 2.4  |
| 8月        | 59.5      | ▲5.5     | ▲2.8     | 40.5      | ▲24.4    | 32.1             | 16.7             | 20.0             | ▲21.4          | 0.0             | 180.0           | 100.0           | ▲53.9                     | ▲12.5            | 20.0             | 230.0           | 76.7           | 5.8              | 14.7             | ▲23.2            | ▲2.0                     | 24.4                     | 3.4                   | 0.2            | ▲2.2           | 10.6              | 3.0  |
| 9月        | 32.0      | 20.4     | 3.1      | 2.9       | 7.3      | ▲5.9             | ▲25.0            | ▲30.8            | 17.5           | ▲54.7           | 60.0            | ▲64.9           | 70.8                      | 14.3             | ▲60.0            | ▲6.3            | ▲10.4          | ▲7.7             | 15.2             | 4.2              | ▲41.9                    | 4.0                      | 45.7                  | 8.1            | ▲19.8          | 9.8               | ▲3.3 |
| 10月       | 6.9       | 10.4     | 7.1      | ▲9.2      | ▲25.4    | ▲4.5             | 0.0              | 133.3            | 3.0            | ▲15.4           | 84.2            | 169.2           | 46.5                      | 29.8             | 0.0              | ▲26.1           | 46.9           | ▲12.8            | 6.0              | ▲34.7            | ▲0.7                     | ▲25.2                    | 33.9                  | 0.1            | ▲15.6          | 2.4               | ▲1.3 |
| 11月       | 34.3      | ▲0.3     | 15.9     | ▲20.6     | ▲6.5     | 25.0             | ▲45.5            | 62.5             | ▲2.6           | 11.4            | 57.1            | 5.9             | 89.3                      | ▲33.3            | 66.7             | 925.0           | ▲7.0           | ▲2.8             | 8.0              | ▲44.0            | 99.0                     | 75.3                     | 8.8                   | 12.6           | 2.1            | 28.8              | 20.0 |

\* 産業別内訳は主な産業の計上であり、合計は計上外の産業を含む。 平成26年4月内容公表時より、サービス業を LNR合計からN及びRに細分化して計上

第2-2表  
(様式6.7)

態様別等新規求職者の動向(常用)

| 常用        | 新規求職者  |        |        |                  |        |        |        |        |               |       |       |       |       |       |       |       |       |       |       |       |
|-----------|--------|--------|--------|------------------|--------|--------|--------|--------|---------------|-------|-------|-------|-------|-------|-------|-------|-------|-------|-------|-------|
|           | 合計     | 性別     |        | 態様別<br>(主な離職内訳)* |        |        |        |        |               | 年齢別   |       |       |       |       |       |       |       |       |       |       |
|           |        | 男      | 女      | 在職者              | 離職者    | 事業主都合  | 自己都合   | 自営、その他 | 無業者<br>(過去1年) | ～19歳  | 20～24 | 25～29 | 30～34 | 35～39 | 40～44 | 45～49 | 50～54 | 55～59 | 60～64 | 65以上  |
| 25年度      | 69,520 | 30,824 | 38,659 | 20,503           | 39,161 | 14,184 | 22,304 | 1,031  | 9,856         | 1,882 | 7,552 | 9,325 | 8,522 | 8,261 | 7,352 | 6,044 | 5,801 | 5,718 | 5,941 | 3,122 |
| 26年度      | 63,674 | 27,864 | 35,752 | 20,311           | 35,087 | 11,611 | 20,992 | 972    | 8,276         | 1,501 | 6,404 | 8,055 | 7,892 | 7,687 | 6,710 | 5,624 | 5,540 | 5,280 | 5,455 | 3,526 |
| 27年度      | 59,470 | 26,316 | 33,092 | 19,946           | 32,692 | 10,374 | 19,965 | 893    | 6,832         | 1,244 | 5,844 | 7,009 | 7,162 | 6,943 | 6,461 | 5,508 | 5,167 | 4,813 | 5,467 | 3,852 |
| 26. 10-12 | 13,078 | 5,917  | 7,152  | 4,017            | 7,476  | 2,514  | 4,483  | 225    | 1,585         | 289   | 1,330 | 1,677 | 1,625 | 1,608 | 1,389 | 1,161 | 1,161 | 1,082 | 1,070 | 686   |
| 27. 1- 3  | 17,664 | 7,618  | 10,032 | 6,942            | 8,599  | 2,729  | 5,294  | 241    | 2,123         | 324   | 1,723 | 2,247 | 2,097 | 2,117 | 1,905 | 1,589 | 1,578 | 1,496 | 1,561 | 1,027 |
| 4- 6      | 16,638 | 7,256  | 9,358  | 4,397            | 10,216 | 3,388  | 5,879  | 253    | 2,025         | 382   | 1,625 | 1,943 | 1,902 | 1,839 | 1,728 | 1,487 | 1,367 | 1,361 | 1,697 | 1,307 |
| 7- 9      | 13,419 | 5,885  | 7,523  | 4,630            | 7,219  | 2,067  | 4,726  | 188    | 1,570         | 327   | 1,364 | 1,633 | 1,703 | 1,685 | 1,533 | 1,226 | 1,150 | 1,032 | 1,080 | 686   |
| 10-12     | 12,776 | 5,759  | 7,003  | 4,141            | 7,253  | 2,191  | 4,603  | 217    | 1,382         | 249   | 1,263 | 1,518 | 1,546 | 1,473 | 1,380 | 1,248 | 1,153 | 1,047 | 1,130 | 769   |
| 28. 1- 3  | 16,637 | 7,416  | 9,208  | 6,778            | 8,004  | 2,728  | 4,757  | 235    | 1,855         | 286   | 1,592 | 1,915 | 2,011 | 1,946 | 1,820 | 1,547 | 1,497 | 1,373 | 1,560 | 1,090 |
| 4- 6      | 15,112 | 6,744  | 8,351  | 4,022            | 9,311  | 3,259  | 5,283  | 222    | 1,779         | 295   | 1,369 | 1,630 | 1,667 | 1,636 | 1,642 | 1,424 | 1,280 | 1,187 | 1,589 | 1,393 |
| 7- 9      | 12,279 | 5,320  | 6,938  | 4,177            | 6,689  | 1,796  | 4,532  | 159    | 1,413         | 296   | 1,248 | 1,421 | 1,523 | 1,513 | 1,379 | 1,211 | 1,009 | 923   | 976   | 780   |
| 26年11月    | 4,410  | 2,000  | 2,408  | 1,303            | 2,557  | 882    | 1,522  | 80     | 550           | 101   | 469   | 563   | 530   | 555   | 445   | 377   | 413   | 367   | 367   | 223   |
| 12月       | 3,605  | 1,623  | 1,980  | 1,192            | 1,986  | 673    | 1,193  | 56     | 427           | 65    | 369   | 512   | 486   | 437   | 377   | 306   | 310   | 294   | 273   | 176   |
| 27年1月     | 5,327  | 2,292  | 3,032  | 1,829            | 2,930  | 908    | 1,838  | 79     | 568           | 86    | 538   | 729   | 677   | 643   | 576   | 479   | 435   | 445   | 438   | 281   |
| 2月        | 5,921  | 2,453  | 3,465  | 2,639            | 2,567  | 768    | 1,624  | 79     | 715           | 113   | 544   | 720   | 691   | 744   | 665   | 525   | 569   | 500   | 531   | 319   |
| 3月        | 6,416  | 2,873  | 3,535  | 2,474            | 3,102  | 1,053  | 1,832  | 83     | 840           | 125   | 641   | 798   | 729   | 730   | 664   | 585   | 574   | 551   | 592   | 427   |
| 4月        | 6,953  | 3,010  | 3,929  | 1,523            | 4,639  | 1,762  | 2,326  | 97     | 791           | 144   | 636   | 785   | 717   | 720   | 665   | 560   | 566   | 597   | 909   | 654   |
| 5月        | 4,801  | 2,098  | 2,700  | 1,378            | 2,785  | 854    | 1,720  | 79     | 638           | 112   | 518   | 563   | 605   | 528   | 534   | 445   | 404   | 370   | 400   | 322   |
| 6月        | 4,884  | 2,148  | 2,729  | 1,496            | 2,792  | 772    | 1,833  | 77     | 596           | 126   | 471   | 595   | 580   | 591   | 529   | 482   | 397   | 394   | 388   | 331   |
| 7月        | 4,641  | 2,036  | 2,603  | 1,589            | 2,525  | 755    | 1,601  | 64     | 527           | 133   | 469   | 576   | 549   | 546   | 526   | 413   | 393   | 387   | 418   | 231   |
| 8月        | 4,198  | 1,880  | 2,312  | 1,421            | 2,275  | 635    | 1,515  | 56     | 502           | 96    | 428   | 532   | 569   | 523   | 467   | 377   | 359   | 310   | 317   | 220   |
| 9月        | 4,580  | 1,969  | 2,608  | 1,620            | 2,419  | 677    | 1,610  | 68     | 541           | 98    | 467   | 525   | 585   | 616   | 540   | 436   | 398   | 335   | 345   | 235   |
| 10月       | 4,777  | 2,241  | 2,531  | 1,547            | 2,705  | 769    | 1,758  | 77     | 525           | 109   | 467   | 560   | 580   | 545   | 519   | 480   | 412   | 391   | 434   | 280   |
| 11月       | 4,307  | 1,852  | 2,453  | 1,417            | 2,425  | 724    | 1,554  | 73     | 465           | 72    | 444   | 544   | 521   | 516   | 444   | 419   | 405   | 349   | 356   | 237   |
| 12月       | 3,692  | 1,666  | 2,019  | 1,177            | 2,123  | 698    | 1,291  | 67     | 392           | 68    | 352   | 414   | 445   | 412   | 417   | 349   | 336   | 307   | 340   | 252   |
| 28年1月     | 4,837  | 2,269  | 2,566  | 1,771            | 2,638  | 942    | 1,529  | 71     | 428           | 81    | 503   | 588   | 620   | 579   | 503   | 424   | 443   | 378   | 426   | 292   |
| 2月        | 5,931  | 2,493  | 3,432  | 2,702            | 2,577  | 842    | 1,560  | 86     | 652           | 100   | 532   | 676   | 707   | 695   | 689   | 579   | 518   | 509   | 540   | 386   |
| 3月        | 5,869  | 2,654  | 3,210  | 2,305            | 2,789  | 944    | 1,668  | 78     | 775           | 105   | 557   | 651   | 684   | 672   | 628   | 544   | 536   | 486   | 594   | 412   |
| 4月        | 6,238  | 2,742  | 3,490  | 1,321            | 4,242  | 1,727  | 2,069  | 79     | 675           | 106   | 540   | 643   | 637   | 606   | 607   | 516   | 497   | 522   | 842   | 722   |
| 5月        | 4,505  | 2,005  | 2,494  | 1,293            | 2,644  | 826    | 1,624  | 72     | 568           | 101   | 428   | 481   | 512   | 530   | 512   | 470   | 386   | 309   | 401   | 375   |
| 6月        | 4,369  | 1,997  | 2,367  | 1,408            | 2,425  | 706    | 1,590  | 71     | 536           | 88    | 401   | 506   | 518   | 500   | 523   | 438   | 397   | 356   | 346   | 296   |
| 7月        | 3,802  | 1,688  | 2,109  | 1,294            | 2,084  | 547    | 1,417  | 46     | 424           | 114   | 398   | 448   | 504   | 438   | 415   | 357   | 321   | 260   | 319   | 228   |
| 8月        | 3,968  | 1,767  | 2,194  | 1,385            | 2,125  | 583    | 1,441  | 47     | 458           | 107   | 388   | 483   | 480   | 495   | 452   | 396   | 314   | 283   | 327   | 243   |
| 9月        | 4,509  | 1,865  | 2,635  | 1,498            | 2,480  | 666    | 1,674  | 66     | 531           | 75    | 462   | 490   | 539   | 580   | 512   | 458   | 374   | 380   | 330   | 309   |
| 10月       | 4,281  | 1,929  | 2,349  | 1,427            | 2,394  | 713    | 1,521  | 63     | 460           | 77    | 394   | 542   | 541   | 478   | 444   | 430   | 354   | 380   | 348   | 293   |
| 11月       | 3,825  | 1,696  | 2,124  | 1,298            | 2,069  | 608    | 1,335  | 72     | 458           | 65    | 365   | 446   | 442   | 452   | 428   | 383   | 331   | 350   | 332   | 231   |

\* 主な離職内訳には、定年等を含まないため、離職者数とは一致しない。

第2-2表(続)

態様別等新規求職者の動向(常用:前年比)

| 常用       | 新規求職者 |       |       |                 |       |       |       |        |               |       |       |       |       |       |       |       |       |       |       |       |
|----------|-------|-------|-------|-----------------|-------|-------|-------|--------|---------------|-------|-------|-------|-------|-------|-------|-------|-------|-------|-------|-------|
|          | 合計    | 男     | 女     | 態様別<br>(主な離職内訳) |       |       |       |        |               | 年齢別   |       |       |       |       |       |       |       |       |       |       |
|          |       |       |       | 在職者             | 離職者   | 事業主都合 | 自己都合  | 自営、その他 | 無業者<br>(過去1年) | ～19歳  | 20～24 | 25～29 | 30～34 | 35～39 | 40～44 | 45～49 | 50～54 | 55～59 | 60～64 | 65以上  |
| 25年度     | ▲7.8  | ▲10.1 | ▲5.7  | 0.1             | ▲10.8 | ▲19.1 | ▲4.4  | ▲9.2   | ▲10.3         | ▲5.7  | ▲10.1 | ▲9.4  | ▲11.0 | ▲7.3  | ▲7.0  | ▲8.9  | ▲7.5  | ▲10.3 | ▲5.2  | 13.0  |
| 26年度     | ▲8.4  | ▲9.6  | ▲7.5  | ▲0.9            | ▲10.4 | ▲18.1 | ▲5.9  | ▲5.7   | ▲16.0         | ▲20.2 | ▲15.2 | ▲13.6 | ▲7.4  | ▲6.9  | ▲8.7  | ▲6.9  | ▲4.5  | ▲7.7  | ▲8.2  | 12.9  |
| 27年度     | ▲6.6  | ▲5.6  | ▲7.4  | ▲1.8            | ▲6.8  | ▲10.7 | ▲4.9  | ▲8.1   | ▲17.4         | ▲17.1 | ▲8.7  | ▲13.0 | ▲9.2  | ▲9.7  | ▲3.7  | ▲2.1  | ▲6.7  | ▲8.8  | 0.2   | 9.2   |
| 26.10-12 | ▲10.0 | ▲8.1  | ▲11.5 | ▲6.7            | ▲9.8  | ▲15.8 | ▲6.2  | ▲4.7   | ▲18.0         | ▲26.8 | ▲16.1 | ▲14.5 | ▲10.1 | ▲4.1  | ▲13.6 | ▲6.7  | ▲4.0  | ▲14.2 | ▲11.6 | 19.7  |
| 27.1-3   | ▲3.6  | ▲4.8  | ▲2.8  | 0.6             | ▲4.8  | ▲14.2 | 0.2   | ▲2.4   | ▲11.4         | ▲27.5 | ▲10.7 | ▲7.8  | ▲6.6  | ▲6.9  | ▲4.4  | ▲1.5  | 4.7   | 1.4   | ▲0.6  | 22.4  |
| 4-6      | ▲9.0  | ▲7.1  | ▲10.5 | ▲5.5            | ▲7.4  | ▲17.6 | ▲2.1  | ▲1.6   | ▲22.2         | ▲21.6 | ▲10.0 | ▲11.8 | ▲15.4 | ▲14.3 | ▲6.9  | ▲7.6  | ▲9.5  | ▲10.6 | ▲5.2  | 17.5  |
| 7-9      | ▲8.4  | ▲9.7  | ▲7.2  | ▲1.4            | ▲9.5  | ▲8.5  | ▲9.3  | ▲24.5  | ▲20.1         | ▲18.5 | ▲11.8 | ▲15.3 | ▲11.4 | ▲7.3  | ▲1.7  | ▲3.1  | ▲10.9 | ▲12.5 | 4.4   | ▲2.1  |
| 10-12    | ▲2.3  | ▲2.7  | ▲2.1  | 3.1             | ▲3.0  | ▲12.8 | 2.7   | ▲3.6   | ▲12.8         | ▲13.8 | ▲5.0  | ▲9.5  | ▲4.9  | ▲8.4  | ▲0.6  | 7.5   | ▲0.7  | ▲3.2  | 5.6   | 12.1  |
| 28.1-3   | ▲5.8  | ▲2.7  | ▲8.2  | ▲2.4            | ▲6.9  | 0.0   | ▲10.1 | ▲2.5   | ▲12.6         | ▲11.7 | ▲7.6  | ▲14.8 | ▲4.1  | ▲8.1  | ▲4.5  | ▲2.6  | ▲5.1  | ▲8.2  | ▲0.1  | 6.1   |
| 4-6      | ▲9.2  | ▲7.1  | ▲10.8 | ▲8.5            | ▲8.9  | ▲3.8  | ▲10.1 | ▲12.3  | ▲12.1         | ▲22.8 | ▲15.8 | ▲16.1 | ▲12.4 | ▲11.0 | ▲5.0  | ▲4.2  | ▲6.4  | ▲12.8 | ▲6.4  | 6.6   |
| 7-9      | ▲8.5  | ▲9.6  | ▲7.8  | ▲9.8            | ▲7.3  | ▲13.1 | ▲4.1  | ▲15.4  | ▲10.0         | ▲9.5  | ▲8.5  | ▲13.0 | ▲10.6 | ▲10.2 | ▲10.0 | ▲1.2  | ▲12.3 | ▲10.6 | ▲9.6  | 13.7  |
| 26年11月   | ▲9.1  | ▲5.3  | ▲12.1 | ▲6.7            | ▲9.3  | ▲14.4 | ▲7.0  | 3.9    | ▲13.8         | ▲18.5 | ▲9.3  | ▲11.9 | ▲18.0 | 3.5   | ▲19.7 | ▲7.6  | ▲1.9  | ▲15.4 | ▲3.7  | 15.5  |
| 12月      | ▲10.8 | ▲10.1 | ▲11.3 | 0.3             | ▲14.7 | ▲22.9 | ▲8.0  | ▲24.3  | ▲18.8         | ▲36.3 | ▲13.0 | ▲3.6  | ▲6.9  | ▲8.6  | ▲16.0 | ▲11.6 | ▲5.5  | ▲17.9 | ▲20.4 | 10.0  |
| 27年1月    | ▲4.1  | ▲6.4  | ▲2.3  | ▲0.5            | ▲5.6  | ▲17.8 | 0.7   | ▲1.3   | ▲6.9          | ▲35.3 | ▲6.9  | ▲4.8  | ▲0.1  | ▲5.2  | 0.3   | ▲9.6  | ▲8.2  | 5.5   | ▲8.6  | 16.6  |
| 2月       | ▲3.4  | ▲5.1  | ▲2.1  | ▲1.5            | ▲4.2  | ▲13.5 | 0.7   | ▲4.8   | ▲7.1          | ▲12.4 | ▲16.8 | ▲11.7 | ▲6.9  | ▲6.9  | ▲6.3  | 4.2   | 9.8   | ▲2.9  | 8.6   | 26.1  |
| 3月       | ▲3.5  | ▲3.2  | ▲3.8  | 3.9             | ▲4.6  | ▲11.3 | ▲0.9  | ▲1.2   | ▲17.4         | ▲32.4 | ▲8.0  | ▲6.8  | ▲11.7 | ▲8.5  | ▲6.2  | 1.0   | 11.5  | 2.4   | ▲1.7  | 23.8  |
| 4月       | ▲7.9  | ▲5.1  | ▲10.0 | 1.5             | ▲6.2  | ▲14.1 | ▲2.0  | ▲1.0   | ▲28.2         | ▲34.8 | ▲8.0  | ▲6.0  | ▲19.3 | ▲14.8 | ▲7.4  | ▲8.3  | ▲7.7  | ▲10.5 | ▲1.7  | 22.2  |
| 5月       | ▲15.8 | ▲14.7 | ▲16.7 | ▲13.7           | ▲15.0 | ▲25.3 | ▲9.6  | ▲21.0  | ▲23.2         | ▲20.0 | ▲7.3  | ▲23.1 | ▲18.0 | ▲21.4 | ▲11.1 | ▲15.1 | ▲11.2 | ▲20.1 | ▲15.6 | ▲7.2  |
| 6月       | ▲3.0  | ▲1.4  | ▲4.2  | ▲3.9            | ▲0.5  | ▲15.6 | 6.1   | 30.5   | ▲11.0         | 0.0   | ▲15.1 | ▲6.4  | ▲6.6  | ▲5.9  | ▲1.7  | 1.7   | ▲10.4 | 0.5   | ▲0.8  | 43.9  |
| 7月       | ▲4.7  | ▲5.3  | ▲4.2  | 2.3             | ▲5.8  | ▲3.3  | ▲6.8  | ▲16.9  | ▲17.3         | ▲12.5 | ▲5.4  | ▲8.9  | ▲8.2  | ▲12.1 | 1.3   | ▲3.5  | ▲3.4  | ▲7.4  | 14.5  | ▲1.7  |
| 8月       | ▲4.4  | ▲4.8  | ▲4.1  | ▲3.6            | ▲2.2  | 4.1   | ▲4.5  | ▲17.6  | ▲14.6         | ▲15.8 | ▲11.9 | ▲12.8 | ▲4.5  | 0.0   | ▲4.5  | 0.0   | ▲7.5  | ▲6.6  | 13.6  | 12.8  |
| 9月       | ▲14.9 | ▲17.8 | ▲12.5 | ▲3.0            | ▲18.6 | ▲21.9 | ▲15.6 | ▲34.6  | ▲27.0         | ▲27.4 | ▲17.2 | ▲23.5 | ▲19.8 | ▲8.5  | ▲2.0  | ▲5.2  | ▲19.6 | ▲22.1 | ▲11.5 | ▲13.3 |
| 10月      | ▲5.6  | ▲2.3  | ▲8.4  | 1.6             | ▲7.8  | ▲19.8 | ▲0.6  | ▲13.5  | ▲13.7         | ▲11.4 | ▲5.1  | ▲7.0  | ▲4.8  | ▲11.5 | ▲8.5  | 0.4   | ▲5.9  | ▲7.1  | 0.9   | ▲2.4  |
| 11月      | ▲2.3  | ▲7.4  | 1.9   | 8.7             | ▲5.2  | ▲17.9 | 2.1   | ▲8.8   | ▲15.5         | ▲28.7 | ▲5.3  | ▲3.4  | ▲1.7  | ▲7.0  | ▲0.2  | 11.1  | ▲1.9  | ▲4.9  | ▲3.0  | 6.3   |
| 12月      | 2.4   | 2.6   | 2.0   | ▲1.3            | 6.9   | 3.7   | 8.2   | 19.6   | ▲8.2          | 4.6   | ▲4.6  | ▲19.1 | ▲8.4  | ▲5.7  | 10.6  | 14.1  | 8.4   | 4.4   | 24.5  | 43.2  |
| 28年1月    | ▲9.2  | ▲1.0  | ▲15.4 | ▲3.2            | ▲10.0 | 3.7   | ▲16.8 | ▲10.1  | ▲24.6         | ▲5.8  | ▲6.5  | ▲19.3 | ▲8.4  | ▲10.0 | ▲12.7 | ▲11.5 | 1.8   | ▲15.1 | ▲2.7  | 3.9   |
| 2月       | 0.2   | 1.6   | ▲1.0  | 2.4             | 0.4   | 9.6   | ▲3.9  | 8.9    | ▲8.8          | ▲11.5 | ▲2.2  | ▲6.1  | 2.3   | ▲6.6  | 3.6   | 10.3  | ▲9.0  | 1.8   | 1.7   | 21.0  |
| 3月       | ▲8.5  | ▲7.6  | ▲9.2  | ▲6.8            | ▲10.1 | ▲10.4 | ▲9.0  | ▲6.0   | ▲7.7          | ▲16.0 | ▲13.1 | ▲18.4 | ▲6.2  | ▲7.9  | ▲5.4  | ▲7.0  | ▲6.6  | ▲11.8 | 0.3   | ▲3.5  |
| 4月       | ▲10.3 | ▲8.9  | ▲11.2 | ▲13.3           | ▲8.6  | ▲2.0  | ▲11.0 | ▲18.6  | ▲14.7         | ▲26.4 | ▲15.1 | ▲18.1 | ▲11.2 | ▲15.8 | ▲8.7  | ▲7.9  | ▲12.2 | ▲12.6 | ▲7.4  | 10.4  |
| 5月       | ▲6.2  | ▲4.4  | ▲7.6  | ▲6.2            | ▲5.1  | ▲3.3  | ▲5.6  | ▲8.9   | ▲11.0         | ▲9.8  | ▲17.4 | ▲14.6 | ▲15.4 | 0.4   | ▲4.1  | 5.6   | ▲4.5  | ▲16.5 | 0.3   | 16.5  |
| 6月       | ▲10.5 | ▲7.0  | ▲13.3 | ▲5.9            | ▲13.1 | ▲8.5  | ▲13.3 | ▲7.8   | ▲10.1         | ▲30.2 | ▲14.9 | ▲15.0 | ▲10.7 | ▲15.4 | ▲1.1  | ▲9.1  | 0.0   | ▲9.6  | ▲10.8 | ▲10.6 |
| 7月       | ▲18.1 | ▲17.1 | ▲19.0 | ▲18.6           | ▲17.5 | ▲27.5 | ▲11.5 | ▲28.1  | ▲19.5         | ▲14.3 | ▲15.1 | ▲22.2 | ▲8.2  | ▲19.8 | ▲21.1 | ▲13.6 | ▲18.3 | ▲32.8 | ▲23.7 | ▲1.3  |
| 8月       | ▲5.5  | ▲6.0  | ▲5.1  | ▲2.5            | ▲6.6  | ▲8.2  | ▲4.9  | ▲16.1  | ▲8.8          | 11.5  | ▲9.3  | ▲9.2  | ▲15.6 | ▲5.4  | ▲3.2  | 5.0   | ▲12.5 | ▲8.7  | 3.2   | 10.5  |
| 9月       | ▲1.6  | ▲5.3  | 1.0   | ▲7.5            | 2.5   | ▲1.6  | 4.0   | ▲2.9   | ▲1.8          | ▲23.5 | ▲1.1  | ▲6.7  | ▲7.9  | ▲5.8  | ▲5.2  | 5.0   | ▲6.0  | 13.4  | ▲4.3  | 31.5  |
| 10月      | ▲10.4 | ▲13.9 | ▲7.2  | ▲7.8            | ▲11.5 | ▲7.3  | ▲13.5 | ▲18.2  | ▲12.4         | ▲29.4 | ▲15.6 | ▲3.2  | ▲6.7  | ▲12.3 | ▲14.5 | ▲10.4 | ▲14.1 | ▲2.8  | ▲19.8 | 4.6   |
| 11月      | ▲11.2 | ▲8.4  | ▲13.4 | ▲8.4            | ▲14.7 | ▲16.0 | ▲14.1 | ▲1.4   | ▲1.5          | ▲9.7  | ▲17.8 | ▲18.0 | ▲15.2 | ▲12.4 | ▲3.6  | ▲8.6  | ▲18.3 | 0.3   | ▲6.7  | ▲2.5  |

第3表

産業別・事業主都合離職者状況（雇用保険業務統計）

（様式03）

|           | 産業別       |          |          |                      |          |                  |                  |                  |                |                 |                 |                 |                           |                  |                  |                 |                |                 |                 |                 |                         |                           |                       |               |                |                   | 合計    |
|-----------|-----------|----------|----------|----------------------|----------|------------------|------------------|------------------|----------------|-----------------|-----------------|-----------------|---------------------------|------------------|------------------|-----------------|----------------|-----------------|-----------------|-----------------|-------------------------|---------------------------|-----------------------|---------------|----------------|-------------------|-------|
|           | AB<br>農林漁 | D<br>建設業 | E<br>製造業 | 09, 10<br>食料品<br>飲料等 | 11<br>繊維 | 12<br>木材・<br>木製品 | 13<br>家具・<br>装備品 | 15<br>印刷・<br>同関連 | 24<br>金属<br>製品 | 25<br>はん用<br>機械 | 26<br>生産用<br>機械 | 27<br>業務用<br>機械 | 28 電子<br>部品・デバイス・<br>電子回路 | 29<br>電気機械<br>器具 | 30<br>情報通信<br>機械 | 31<br>輸送用<br>機械 | G<br>情報通<br>信業 | H<br>運輸業<br>郵便業 | I<br>卸売業<br>小売業 | J<br>金融業<br>保険業 | M<br>宿泊業<br>飲食サー<br>ビス業 | N<br>生活関連<br>サービス・<br>娯楽業 | O<br>教育・<br>学習支<br>援業 | P<br>医療<br>福祉 | R<br>サービス<br>業 | S, T<br>公務<br>その他 |       |
| 25年度      | 92        | 519      | 1,404    | 156                  | 431      | 29               | 9                | 40               | 24             | 31              | 30              | 42              | 202                       | 235              | 38               | 37              | 34             | 113             | 661             | 132             | 250                     | 132                       | 26                    | 341           | 274            | 47                | 4,172 |
| 26年度      | 90        | 425      | 864      | 71                   | 240      | 94               | 21               | 16               | 23             | 3               | 11              | 32              | 166                       | 98               | 5                | 26              | 63             | 115             | 658             | 9               | 218                     | 153                       | 24                    | 606           | 338            | 69                | 3,824 |
| 27年度      | 71        | 569      | 678      | 69                   | 128      | 46               | 25               | 15               | 44             | 9               | 5               | 69              | 118                       | 41               | 3                | 31              | 35             | 73              | 561             | 8               | 255                     | 135                       | 25                    | 432           | 231            | 59                | 3,266 |
| 26. 10-12 | 9         | 85       | 230      | 21                   | 66       | 68               | 3                | 7                | 5              | 1               | 0               | 1               | 18                        | 18               | 0                | 8               | 1              | 33              | 189             | 1               | 59                      | 35                        | 4                     | 70            | 144            | 5                 | 901   |
| 27. 1-3   | 43        | 174      | 107      | 23                   | 15       | 20               | 16               | 2                | 5              | 0               | 0               | 2               | 12                        | 2                | 0                | 1               | 4              | 25              | 161             | 1               | 30                      | 65                        | 1                     | 36            | 33             | 1                 | 704   |
| 4-6       | 11        | 165      | 152      | 11                   | 39       | 18               | 4                | 5                | 5              | 6               | 0               | 0               | 32                        | 14               | 1                | 0               | 20             | 15              | 132             | 5               | 50                      | 37                        | 18                    | 305           | 105            | 51                | 1,114 |
| 7-9       | 10        | 86       | 125      | 15                   | 56       | 7                | 2                | 4                | 4              | 1               | 0               | 1               | 8                         | 11               | 0                | 2               | 5              | 13              | 118             | 1               | 32                      | 36                        | 2                     | 28            | 33             | 1                 | 516   |
| 10-12     | 15        | 112      | 234      | 21                   | 27       | 19               | 10               | 2                | 29             | 2               | 3               | 1               | 71                        | 12               | 1                | 27              | 6              | 18              | 143             | 2               | 53                      | 17                        | 2                     | 37            | 38             | 6                 | 720   |
| 28. 1-3   | 35        | 206      | 167      | 22                   | 6        | 2                | 9                | 4                | 6              | 0               | 2               | 67              | 7                         | 4                | 1                | 2               | 4              | 27              | 168             | 0               | 120                     | 45                        | 3                     | 62            | 55             | 1                 | 916   |
| 4-6       | 20        | 130      | 146      | 16                   | 10       | 27               | 5                | 15               | 5              | 1               | 0               | 4               | 13                        | 5                | 0                | 4               | 2              | 21              | 142             | 0               | 112                     | 39                        | 16                    | 134           | 106            | 42                | 952   |
| 7-9       | 20        | 82       | 120      | 4                    | 28       | 5                | 2                | 1                | 3              | 3               | 0               | 0               | 20                        | 11               | 0                | 1               | 3              | 12              | 98              | 3               | 34                      | 23                        | 4                     | 77            | 32             | 2                 | 524   |
| 26年11月    | 6         | 24       | 51       | 5                    | 13       | 7                | 0                | 5                | 3              | 0               | 0               | 0               | 1                         | 5                | 0                | 3               | 0              | 13              | 40              | 0               | 1                       | 6                         | 1                     | 14            | 119            | 0                 | 296   |
| 12月       | 2         | 45       | 58       | 10                   | 15       | 5                | 2                | 2                | 1              | 1               | 0               | 0               | 14                        | 6                | 0                | 0               | 0              | 18              | 51              | 0               | 13                      | 14                        | 0                     | 13            | 16             | 1                 | 237   |
| 27年1月     | 27        | 84       | 48       | 15                   | 6        | 8                | 0                | 1                | 0              | 0               | 0               | 2               | 7                         | 1                | 0                | 1               | 2              | 8               | 63              | 0               | 7                       | 14                        | 0                     | 9             | 17             | 1                 | 290   |
| 2月        | 1         | 55       | 35       | 8                    | 8        | 10               | 2                | 1                | 1              | 0               | 0               | 0               | 3                         | 1                | 0                | 0               | 1              | 6               | 37              | 0               | 8                       | 21                        | 0                     | 12            | 1              | 0                 | 182   |
| 3月        | 15        | 35       | 24       | 0                    | 1        | 2                | 14               | 0                | 4              | 0               | 0               | 0               | 2                         | 0                | 0                | 0               | 1              | 11              | 61              | 1               | 15                      | 30                        | 1                     | 15            | 15             | 0                 | 232   |
| 4月        | 8         | 83       | 69       | 4                    | 5        | 5                | 1                | 3                | 1              | 0               | 0               | 0               | 29                        | 12               | 0                | 0               | 17             | 7               | 43              | 1               | 32                      | 13                        | 15                    | 254           | 79             | 44                | 697   |
| 5月        | 1         | 40       | 35       | 2                    | 3        | 12               | 2                | 1                | 4              | 5               | 0               | 0               | 1                         | 2                | 0                | 0               | 2              | 6               | 39              | 1               | 10                      | 3                         | 1                     | 34            | 14             | 1                 | 195   |
| 6月        | 2         | 42       | 48       | 5                    | 31       | 1                | 1                | 1                | 0              | 1               | 0               | 0               | 2                         | 0                | 1                | 0               | 1              | 2               | 50              | 3               | 8                       | 21                        | 2                     | 17            | 12             | 6                 | 222   |
| 7月        | 8         | 36       | 76       | 5                    | 50       | 3                | 0                | 4                | 0              | 0               | 0               | 0               | 5                         | 0                | 0                | 1               | 3              | 5               | 48              | 1               | 10                      | 19                        | 1                     | 11            | 20             | 0                 | 249   |
| 8月        | 0         | 33       | 19       | 5                    | 4        | 0                | 1                | 0                | 2              | 0               | 0               | 1               | 2                         | 1                | 0                | 1               | 2              | 5               | 24              | 0               | 8                       | 16                        | 0                     | 5             | 8              | 0                 | 128   |
| 9月        | 2         | 17       | 30       | 5                    | 2        | 4                | 1                | 0                | 2              | 1               | 0               | 0               | 1                         | 10               | 0                | 0               | 0              | 3               | 46              | 0               | 14                      | 1                         | 1                     | 12            | 5              | 1                 | 139   |
| 10月       | 2         | 16       | 110      | 8                    | 14       | 19               | 7                | 0                | 28             | 1               | 2               | 0               | 3                         | 7                | 0                | 16              | 5              | 6               | 34              | 2               | 5                       | 8                         | 0                     | 12            | 10             | 4                 | 225   |
| 11月       | 6         | 56       | 92       | 7                    | 12       | 0                | 0                | 0                | 1              | 1               | 0               | 0               | 60                        | 3                | 0                | 5               | 0              | 9               | 47              | 0               | 8                       | 5                         | 1                     | 9             | 3              | 1                 | 250   |
| 12月       | 7         | 40       | 32       | 6                    | 1        | 0                | 3                | 2                | 0              | 0               | 1               | 1               | 8                         | 2                | 1                | 6               | 1              | 3               | 62              | 0               | 40                      | 4                         | 1                     | 16            | 25             | 1                 | 245   |
| 28年1月     | 4         | 75       | 97       | 4                    | 2        | 0                | 7                | 1                | 3              | 0               | 0               | 62              | 5                         | 3                | 0                | 0               | 2              | 22              | 44              | 0               | 26                      | 26                        | 1                     | 16            | 18             | 1                 | 341   |
| 2月        | 4         | 90       | 33       | 4                    | 4        | 0                | 2                | 0                | 1              | 0               | 0               | 5               | 1                         | 0                | 1                | 1               | 1              | 3               | 39              | 0               | 84                      | 14                        | 0                     | 23            | 27             | 0                 | 325   |
| 3月        | 27        | 41       | 37       | 14                   | 0        | 2                | 0                | 3                | 2              | 0               | 2               | 0               | 1                         | 1                | 0                | 1               | 1              | 2               | 85              | 0               | 10                      | 5                         | 2                     | 23            | 10             | 0                 | 250   |
| 4月        | 18        | 69       | 73       | 8                    | 2        | 16               | 2                | 1                | 3              | 1               | 0               | 2               | 6                         | 1                | 0                | 4               | 0              | 13              | 64              | 0               | 47                      | 32                        | 11                    | 100           | 73             | 41                | 562   |
| 5月        | 1         | 21       | 42       | 4                    | 2        | 4                | 3                | 9                | 1              | 0               | 0               | 2               | 4                         | 0                | 0                | 0               | 2              | 4               | 29              | 0               | 6                       | 6                         | 2                     | 15            | 12             | 1                 | 154   |
| 6月        | 1         | 40       | 31       | 4                    | 6        | 7                | 0                | 5                | 1              | 0               | 0               | 0               | 3                         | 4                | 0                | 0               | 0              | 4               | 49              | 0               | 59                      | 1                         | 3                     | 19            | 21             | 0                 | 236   |
| 7月        | 10        | 16       | 26       | 1                    | 4        | 0                | 0                | 1                | 2              | 2               | 0               | 0               | 11                        | 0                | 0                | 1               | 2              | 2               | 32              | 1               | 10                      | 11                        | 2                     | 38            | 15             | 2                 | 171   |
| 8月        | 3         | 42       | 61       | 1                    | 7        | 3                | 1                | 0                | 1              | 1               | 0               | 0               | 3                         | 9                | 0                | 0               | 0              | 3               | 31              | 0               | 20                      | 2                         | 1                     | 20            | 10             | 0                 | 197   |
| 9月        | 7         | 24       | 33       | 2                    | 17       | 2                | 1                | 0                | 0              | 0               | 0               | 0               | 6                         | 2                | 0                | 0               | 1              | 7               | 35              | 2               | 4                       | 10                        | 1                     | 19            | 7              | 0                 | 156   |
| 10月       | 1         | 28       | 63       | 9                    | 9        | 1                | 8                | 0                | 3              | 6               | 0               | 1               | 17                        | 1                | 0                | 0               | 0              | 3               | 75              | 0               | 7                       | 6                         | 1                     | 18            | 11             | 3                 | 221   |
| 11月       | 3         | 34       | 28       | 13                   | 2        | 7                | 0                | 0                | 0              | 0               | 1               | 0               | 2                         | 0                | 0                | 0               | 2              | 6               | 40              | 0               | 41                      | 8                         | 0                     | 8             | 4              | 1                 | 179   |

\* 数値は一般被保険者である。 \* 産業別内訳は主な産業の計上であり、合計数は計上外の産業を含む。平成26年4月内容公表時より、サービス業を LNR合計からN及びRに細分化して計上  
 \* 雇用保険統計データのプログラム誤りにより、平成26年6月内容公表時に平成26年5月内容以前の産業別内訳を修正。なお、合計欄に変更はなし。





第4表

## 常用的パート求人・求職の推移

|            | 求職関係   |               |        |               | 求人関係   |               |        |               | 求人倍率 |               |      |               |
|------------|--------|---------------|--------|---------------|--------|---------------|--------|---------------|------|---------------|------|---------------|
|            | 新規     | 前年・期<br>月比(%) | 月間有効   | 前年・期<br>月比(%) | 新規     | 前年・期<br>月比(%) | 月間有効   | 前年・期<br>月比(%) | 新規   | 前年・期<br>月差(P) | 月間有効 | 前年・期<br>月差(P) |
| 平成23年度     | 21,705 | ▲ 9.2         | 87,243 | ▲ 4.9         | 29,581 | 11.1          | 70,495 | 14.2          | 1.36 | 0.25          | 0.81 | 0.14          |
| 平成24年度     | 20,534 | ▲ 5.4         | 80,811 | ▲ 7.4         | 33,532 | 13.4          | 83,107 | 17.9          | 1.63 | 0.27          | 1.03 | 0.22          |
| 平成25年度     | 19,361 | ▲ 5.7         | 77,136 | ▲ 4.5         | 31,081 | ▲ 7.3         | 76,836 | ▲ 7.5         | 1.61 | ▲ 0.02        | 1.00 | ▲ 0.03        |
| 平成26年度     | 18,107 | ▲ 6.5         | 72,347 | ▲ 6.2         | 32,972 | 6.1           | 84,385 | 9.8           | 1.82 | 0.21          | 1.17 | 0.17          |
| 平成27年度     | 17,100 | ▲ 5.6         | 69,543 | ▲ 3.9         | 32,622 | ▲ 1.1         | 85,376 | 1.2           | 1.91 | 0.09          | 1.23 | 0.06          |
| 24年 10～12月 | 4,566  | 1.7           | 19,381 | ▲ 4.0         | 7,382  | 8.9           | 20,470 | 15.3          | 1.62 | 0.11          | 1.06 | 0.18          |
| 25年 1～3月   | 5,261  | ▲ 2.2         | 18,568 | ▲ 4.9         | 9,071  | 3.7           | 20,561 | 4.1           | 1.72 | 0.09          | 1.11 | 0.10          |
| 4～6月       | 5,953  | ▲ 4.2         | 22,409 | ▲ 2.4         | 7,941  | ▲ 6.8         | 19,592 | ▲ 6.6         | 1.33 | ▲ 0.04        | 0.87 | ▲ 0.04        |
| 7～9月       | 4,559  | 1.4           | 19,635 | ▲ 1.3         | 7,633  | ▲ 10.9        | 19,309 | ▲ 8.5         | 1.67 | ▲ 0.24        | 0.98 | ▲ 0.08        |
| 10～12月     | 3,996  | ▲ 12.5        | 17,819 | ▲ 8.1         | 6,536  | ▲ 11.5        | 17,868 | ▲ 12.7        | 1.64 | 0.02          | 1.00 | ▲ 0.06        |
| 26年 1～3月   | 4,853  | ▲ 7.8         | 17,273 | ▲ 7.0         | 8,971  | ▲ 1.1         | 20,067 | ▲ 2.4         | 1.85 | 0.13          | 1.16 | 0.05          |
| 4～6月       | 5,652  | ▲ 5.1         | 21,016 | ▲ 6.2         | 8,453  | 6.4           | 21,581 | 10.2          | 1.50 | 0.17          | 1.03 | 0.16          |
| 7～9月       | 3,976  | ▲ 12.8        | 18,109 | ▲ 7.8         | 8,022  | 5.1           | 20,870 | 8.1           | 2.02 | 0.35          | 1.15 | 0.17          |
| 10～12月     | 3,538  | ▲ 11.5        | 16,395 | ▲ 8.0         | 7,302  | 11.7          | 20,489 | 14.7          | 2.06 | 0.42          | 1.25 | 0.25          |
| 27年 1～3月   | 4,941  | 1.8           | 16,827 | ▲ 2.6         | 9,195  | 2.5           | 21,445 | 6.9           | 1.86 | 0.01          | 1.27 | 0.11          |
| 4～6月       | 5,309  | ▲ 6.1         | 19,902 | ▲ 5.3         | 7,971  | ▲ 5.7         | 21,188 | ▲ 1.8         | 1.50 | 0.00          | 1.06 | 0.03          |
| 7～9月       | 3,699  | ▲ 7.0         | 17,179 | ▲ 5.1         | 8,278  | 3.2           | 21,900 | 4.9           | 2.24 | 0.22          | 1.27 | 0.12          |
| 10～12月     | 3,615  | 2.2           | 16,037 | ▲ 2.2         | 7,280  | ▲ 0.3         | 20,920 | 2.1           | 2.01 | ▲ 0.05        | 1.30 | 0.05          |
| 28年 1～3月   | 4,477  | ▲ 9.4         | 16,425 | ▲ 2.4         | 9,093  | ▲ 1.1         | 21,368 | ▲ 0.4         | 2.03 | 0.17          | 1.30 | 0.03          |
| 4～6月       | 4,741  | ▲ 10.7        | 18,455 | ▲ 7.3         | 7,948  | ▲ 0.3         | 21,358 | 0.8           | 1.68 | 0.18          | 1.16 | 0.10          |
| 7～9月       | 3,358  | ▲ 9.2         | 15,851 | ▲ 7.7         | 8,520  | 2.9           | 22,709 | 3.7           | 2.54 | 0.30          | 1.43 | 0.16          |
| 25年 11月    | 1,368  | ▲ 12.3        | 6,000  | ▲ 9.4         | 2,298  | ▲ 4.6         | 6,006  | ▲ 12.3        | 1.68 | 0.14          | 1.00 | ▲ 0.03        |
| 12月        | 1,089  | ▲ 4.3         | 5,510  | ▲ 7.8         | 1,896  | ▲ 12.1        | 5,510  | ▲ 10.3        | 1.74 | ▲ 0.16        | 1.00 | ▲ 0.03        |
| 26年 1月     | 1,399  | ▲ 4.8         | 5,375  | ▲ 6.3         | 2,616  | 5.6           | 5,849  | ▲ 3.3         | 1.87 | 0.18          | 1.09 | 0.04          |
| 2月         | 1,600  | ▲ 7.1         | 5,607  | ▲ 6.5         | 2,862  | ▲ 4.5         | 6,520  | ▲ 3.8         | 1.79 | 0.05          | 1.16 | 0.03          |
| 3月         | 1,854  | ▲ 10.4        | 6,291  | ▲ 8.0         | 3,493  | ▲ 2.9         | 7,698  | ▲ 0.5         | 1.88 | 0.14          | 1.22 | 0.09          |
| 4月         | 2,456  | ▲ 6.2         | 7,204  | ▲ 5.9         | 2,900  | 9.1           | 7,403  | 6.3           | 1.18 | 0.16          | 1.03 | 0.12          |
| 5月         | 1,727  | ▲ 8.4         | 7,024  | ▲ 7.7         | 2,501  | 5.8           | 7,114  | 12.1          | 1.45 | 0.20          | 1.01 | 0.18          |
| 6月         | 1,469  | 1.2           | 6,788  | ▲ 4.9         | 3,052  | 4.6           | 7,064  | 12.5          | 2.08 | 0.07          | 1.04 | 0.16          |
| 7月         | 1,302  | ▲ 17.0        | 6,340  | ▲ 7.2         | 2,624  | 1.7           | 7,006  | 9.8           | 2.02 | 0.38          | 1.11 | 0.18          |
| 8月         | 1,167  | ▲ 11.6        | 5,829  | ▲ 8.0         | 2,237  | ▲ 4.4         | 6,779  | 7.0           | 1.92 | 0.15          | 1.16 | 0.16          |
| 9月         | 1,507  | ▲ 9.8         | 5,940  | ▲ 8.2         | 3,161  | 16.6          | 7,085  | 7.4           | 2.10 | 0.48          | 1.19 | 0.17          |
| 10月        | 1,421  | ▲ 7.7         | 5,782  | ▲ 8.4         | 2,831  | 20.9          | 7,241  | 14.0          | 1.99 | 0.47          | 1.25 | 0.24          |
| 11月        | 1,194  | ▲ 12.7        | 5,560  | ▲ 7.3         | 2,111  | ▲ 8.1         | 6,960  | 15.9          | 1.77 | 0.09          | 1.25 | 0.25          |
| 12月        | 923    | ▲ 15.2        | 5,053  | ▲ 8.3         | 2,360  | 24.5          | 6,288  | 14.1          | 2.56 | 0.82          | 1.24 | 0.24          |
| 27年 1月     | 1,432  | 2.4           | 5,068  | ▲ 5.7         | 2,527  | ▲ 3.4         | 6,243  | 6.7           | 1.76 | ▲ 0.11        | 1.23 | 0.14          |
| 2月         | 1,666  | 4.1           | 5,530  | ▲ 1.4         | 3,014  | 5.3           | 7,216  | 10.7          | 1.81 | 0.02          | 1.30 | 0.14          |
| 3月         | 1,843  | ▲ 0.6         | 6,229  | ▲ 1.0         | 3,654  | 4.6           | 7,986  | 3.7           | 1.98 | 0.10          | 1.28 | 0.06          |
| 4月         | 2,354  | ▲ 4.2         | 6,880  | ▲ 4.5         | 2,565  | ▲ 11.6        | 7,347  | ▲ 0.8         | 1.09 | ▲ 0.09        | 1.07 | 0.04          |
| 5月         | 1,483  | ▲ 14.1        | 6,599  | ▲ 6.1         | 2,323  | ▲ 7.1         | 6,923  | ▲ 2.7         | 1.57 | 0.12          | 1.05 | 0.04          |
| 6月         | 1,472  | 0.2           | 6,423  | ▲ 5.4         | 3,083  | 1.0           | 6,918  | ▲ 2.1         | 2.09 | 0.01          | 1.08 | 0.04          |
| 7月         | 1,281  | ▲ 1.6         | 6,024  | ▲ 5.0         | 3,075  | 17.2          | 7,471  | 6.6           | 2.40 | 0.38          | 1.24 | 0.13          |
| 8月         | 1,101  | ▲ 5.7         | 5,601  | ▲ 3.9         | 2,223  | ▲ 0.6         | 7,396  | 9.1           | 2.02 | 0.10          | 1.32 | 0.16          |
| 9月         | 1,317  | ▲ 12.6        | 5,554  | ▲ 6.5         | 2,980  | ▲ 5.7         | 7,033  | ▲ 0.7         | 2.26 | 0.16          | 1.27 | 0.08          |
| 10月        | 1,331  | ▲ 6.3         | 5,492  | ▲ 5.0         | 2,934  | 3.6           | 7,361  | 1.7           | 2.20 | 0.21          | 1.34 | 0.09          |
| 11月        | 1,255  | 5.1           | 5,443  | ▲ 2.1         | 2,257  | 6.9           | 7,228  | 3.9           | 1.80 | 0.03          | 1.33 | 0.08          |
| 12月        | 1,029  | 11.5          | 5,102  | 1.0           | 2,089  | ▲ 11.5        | 6,331  | 0.7           | 2.03 | ▲ 0.53        | 1.24 | 0.00          |
| 28年 1月     | 1,215  | ▲ 15.2        | 5,062  | ▲ 0.1         | 2,671  | 5.7           | 6,300  | 0.9           | 2.20 | 0.44          | 1.24 | 0.01          |
| 2月         | 1,591  | ▲ 4.5         | 5,431  | ▲ 1.8         | 3,123  | 3.6           | 7,241  | 0.3           | 1.96 | 0.15          | 1.33 | 0.03          |
| 3月         | 1,671  | ▲ 9.3         | 5,932  | ▲ 4.8         | 3,299  | ▲ 9.7         | 7,827  | ▲ 2.0         | 1.97 | ▲ 0.01        | 1.32 | 0.04          |
| 4月         | 2,064  | ▲ 12.3        | 6,317  | ▲ 8.2         | 2,682  | 4.6           | 7,241  | ▲ 1.4         | 1.30 | 0.21          | 1.15 | 0.08          |
| 5月         | 1,424  | ▲ 4.0         | 6,213  | ▲ 5.8         | 2,488  | 7.1           | 7,124  | 2.9           | 1.75 | 0.18          | 1.15 | 0.10          |
| 6月         | 1,253  | ▲ 14.9        | 5,925  | ▲ 7.8         | 2,778  | ▲ 9.9         | 6,993  | 1.1           | 2.22 | 0.13          | 1.18 | 0.10          |
| 7月         | 986    | ▲ 23.0        | 5,433  | ▲ 9.8         | 3,045  | ▲ 1.0         | 7,402  | ▲ 0.9         | 3.09 | 0.69          | 1.36 | 0.12          |
| 8月         | 1,049  | ▲ 4.7         | 5,190  | ▲ 7.3         | 2,556  | 15.0          | 7,523  | 1.7           | 2.44 | 0.42          | 1.45 | 0.13          |
| 9月         | 1,323  | 0.5           | 5,228  | ▲ 5.9         | 2,919  | ▲ 2.0         | 7,784  | 10.7          | 2.21 | ▲ 0.05        | 1.49 | 0.22          |
| 10月        | 1,180  | ▲ 11.3        | 5,195  | ▲ 5.4         | 2,919  | ▲ 0.5         | 7,542  | 2.5           | 2.47 | 0.27          | 1.45 | 0.11          |
| 11月        | 1,103  | ▲ 12.1        | 5,051  | ▲ 7.2         | 2,826  | 25.2          | 7,684  | 6.3           | 2.56 | 0.76          | 1.52 | 0.19          |

第5-1表

## 就 職 状 況 (全 数)

|            | 就 職    |        | うち保険受給者 |        | うち45歳以上 |        | パートタイマー |        | 全 国<br>就 職 | 増 減    |
|------------|--------|--------|---------|--------|---------|--------|---------|--------|------------|--------|
|            | 就 職    | 増 減    | 就 職     | 増 減    | 就 職     | 増 減    | 就 職     | 増 減    |            |        |
| 平成24年度     | 32,486 | ▲ 3.1  | 7,447   | 1.5    | 10,950  | ▲ 2.3  | 11,884  | ▲ 1.5  | 2,157,140  | ▲ 1.5  |
| 平成25年度     | 31,903 | ▲ 1.8  | 7,277   | ▲ 2.3  | 11,057  | 1.0    | 11,604  | ▲ 2.4  | 2,107,910  | ▲ 2.3  |
| 平成26年度     | 30,324 | ▲ 4.9  | 6,350   | ▲ 12.7 | 10,942  | ▲ 1.0  | 10,707  | ▲ 7.7  | 1,997,130  | ▲ 5.3  |
| 平成27年度     | 28,175 | ▲ 7.1  | 6,092   | ▲ 4.1  | 10,694  | ▲ 2.3  | 10,069  | ▲ 6.0  | 1,891,057  | ▲ 5.3  |
| 26年 10～12月 | 6,664  | ▲ 10.0 | 1,458   | ▲ 12.4 | 2,416   | ▲ 7.0  | 2,326   | ▲ 14.6 | 455,824    | ▲ 7.8  |
| 27年 1～3月   | 7,493  | ▲ 2.6  | 1,430   | ▲ 7.2  | 2,832   | 5.1    | 2,665   | 2.1    | 493,104    | ▲ 4.2  |
| 4～6月       | 8,040  | ▲ 11.4 | 1,722   | ▲ 8.1  | 2,991   | ▲ 8.2  | 2,996   | ▲ 9.6  | 527,731    | ▲ 5.9  |
| 7～9月       | 6,488  | ▲ 8.6  | 1,515   | ▲ 4.7  | 2,380   | ▲ 2.3  | 2,229   | ▲ 7.2  | 450,500    | ▲ 7.6  |
| 10～12月     | 6,235  | ▲ 6.4  | 1,381   | ▲ 5.3  | 2,391   | ▲ 1.0  | 2,265   | ▲ 2.6  | 435,681    | ▲ 4.4  |
| 28年 1～3月   | 7,412  | ▲ 1.1  | 1,474   | 3.1    | 2,932   | 3.5    | 2,579   | ▲ 3.2  | 477,145    | ▲ 3.2  |
| 4～6月       | 7,198  | ▲ 10.5 | 1,575   | ▲ 8.5  | 2,798   | ▲ 6.5  | 2,694   | ▲ 10.1 | 493,532    | ▲ 6.5  |
| 7～9月       | 5,902  | ▲ 9.0  | 1,447   | ▲ 4.5  | 2,242   | ▲ 5.8  | 2,016   | ▲ 9.6  | 426,619    | ▲ 5.3  |
| 25年 8月     | 2,150  | ▲ 2.4  | 560     | 4.3    | 735     | 4.0    | 680     | ▲ 10.5 | 155,430    | ▲ 4.9  |
| 9月         | 2,593  | 3.6    | 617     | 0.0    | 924     | 11.5   | 896     | 5.5    | 176,925    | 0.0    |
| 10月        | 2,813  | ▲ 0.1  | 598     | ▲ 7.7  | 983     | 5.1    | 1,033   | ▲ 5.1  | 188,597    | ▲ 2.7  |
| 11月        | 2,386  | ▲ 9.7  | 498     | ▲ 20.6 | 864     | ▲ 5.8  | 870     | ▲ 12.4 | 163,168    | ▲ 6.3  |
| 12月        | 2,207  | ▲ 1.3  | 568     | 5.6    | 752     | ▲ 3.5  | 822     | ▲ 7.4  | 142,545    | ▲ 1.2  |
| 26年 1月     | 1,998  | 6.5    | 451     | ▲ 1.5  | 668     | 6.4    | 693     | ▲ 0.1  | 142,979    | ▲ 0.4  |
| 2月         | 2,278  | ▲ 1.2  | 510     | ▲ 8.4  | 795     | 10.9   | 724     | ▲ 4.7  | 161,324    | ▲ 2.3  |
| 3月         | 3,414  | ▲ 7.5  | 580     | ▲ 23.6 | 1,231   | ▲ 9.9  | 1,194   | ▲ 9.6  | 210,300    | ▲ 2.6  |
| 4月         | 3,618  | 0.1    | 596     | ▲ 21.1 | 1,320   | 1.8    | 1,416   | ▲ 6.1  | 201,343    | ▲ 4.3  |
| 5月         | 2,826  | ▲ 5.9  | 610     | ▲ 18.6 | 984     | 2.4    | 980     | ▲ 15.4 | 181,289    | ▲ 6.7  |
| 6月         | 2,626  | ▲ 2.6  | 667     | ▲ 4.3  | 954     | 2.1    | 917     | ▲ 8.4  | 178,143    | ▲ 0.7  |
| 7月         | 2,538  | ▲ 7.7  | 605     | ▲ 12.8 | 874     | ▲ 4.3  | 902     | ▲ 12.0 | 171,077    | ▲ 6.4  |
| 8月         | 1,888  | ▲ 12.2 | 416     | ▲ 25.7 | 615     | ▲ 16.3 | 601     | ▲ 11.6 | 142,838    | ▲ 8.1  |
| 9月         | 2,671  | 3.0    | 568     | ▲ 7.9  | 947     | 2.5    | 900     | 0.4    | 173,512    | ▲ 1.9  |
| 10月        | 2,451  | ▲ 12.9 | 535     | ▲ 10.5 | 854     | ▲ 13.1 | 798     | ▲ 22.7 | 176,341    | ▲ 6.5  |
| 11月        | 2,195  | ▲ 8.0  | 495     | ▲ 0.6  | 853     | ▲ 1.3  | 779     | ▲ 10.5 | 145,379    | ▲ 10.9 |
| 12月        | 2,018  | ▲ 8.6  | 428     | ▲ 24.6 | 709     | ▲ 5.7  | 749     | ▲ 8.9  | 134,104    | ▲ 5.9  |
| 27年 1月     | 1,732  | ▲ 13.3 | 351     | ▲ 22.2 | 629     | ▲ 5.8  | 632     | ▲ 8.8  | 134,768    | ▲ 5.7  |
| 2月         | 2,022  | ▲ 11.2 | 412     | ▲ 19.2 | 675     | ▲ 15.1 | 706     | ▲ 2.5  | 155,800    | ▲ 3.4  |
| 3月         | 3,739  | 9.5    | 667     | 15.0   | 1,528   | 24.1   | 1,327   | 11.1   | 202,536    | ▲ 3.7  |
| 4月         | 3,072  | ▲ 15.1 | 534     | ▲ 10.4 | 1,143   | ▲ 13.4 | 1,211   | ▲ 14.5 | 191,606    | ▲ 4.8  |
| 5月         | 2,435  | ▲ 13.8 | 572     | ▲ 6.2  | 948     | ▲ 3.7  | 861     | ▲ 12.1 | 162,385    | ▲ 10.4 |
| 6月         | 2,533  | ▲ 3.5  | 616     | ▲ 7.6  | 900     | ▲ 5.7  | 924     | 0.8    | 173,740    | ▲ 2.5  |
| 7月         | 2,281  | ▲ 10.1 | 542     | ▲ 10.4 | 822     | ▲ 5.9  | 848     | ▲ 6.0  | 160,398    | ▲ 6.2  |
| 8月         | 1,941  | 2.8    | 479     | 15.1   | 717     | 16.6   | 615     | 2.3    | 136,669    | ▲ 4.3  |
| 9月         | 2,266  | ▲ 15.2 | 494     | ▲ 13.0 | 841     | ▲ 11.2 | 766     | ▲ 14.9 | 153,433    | ▲ 11.6 |
| 10月        | 2,190  | ▲ 10.6 | 483     | ▲ 9.7  | 836     | ▲ 2.1  | 756     | ▲ 5.3  | 161,946    | ▲ 8.2  |
| 11月        | 2,113  | ▲ 3.7  | 488     | ▲ 1.4  | 835     | ▲ 2.1  | 792     | 1.7    | 144,584    | ▲ 0.5  |
| 12月        | 1,932  | ▲ 4.3  | 410     | ▲ 4.2  | 720     | 1.6    | 717     | ▲ 4.3  | 129,151    | ▲ 3.7  |
| 28年 1月     | 1,566  | ▲ 9.6  | 379     | 8.0    | 567     | ▲ 9.9  | 524     | ▲ 17.1 | 122,235    | ▲ 9.3  |
| 2月         | 2,093  | 3.5    | 445     | 8.0    | 790     | 17.0   | 680     | ▲ 3.7  | 154,063    | ▲ 1.1  |
| 3月         | 3,753  | 0.4    | 650     | ▲ 2.5  | 1,575   | 3.1    | 1,375   | 3.6    | 200,847    | ▲ 0.8  |
| 4月         | 2,607  | ▲ 15.1 | 505     | ▲ 5.4  | 1,005   | ▲ 12.1 | 981     | ▲ 19.0 | 172,096    | ▲ 10.2 |
| 5月         | 2,278  | ▲ 6.4  | 529     | ▲ 7.5  | 900     | ▲ 5.1  | 850     | ▲ 1.3  | 158,632    | ▲ 2.3  |
| 6月         | 2,313  | ▲ 8.7  | 541     | ▲ 12.2 | 893     | ▲ 0.8  | 863     | ▲ 6.6  | 162,804    | ▲ 6.3  |
| 7月         | 1,941  | ▲ 14.9 | 485     | ▲ 10.5 | 732     | ▲ 10.9 | 672     | ▲ 20.8 | 141,648    | ▲ 11.7 |
| 8月         | 1,861  | ▲ 4.1  | 475     | ▲ 0.8  | 702     | ▲ 2.1  | 634     | 3.1    | 135,532    | ▲ 0.8  |
| 9月         | 2,100  | ▲ 7.3  | 487     | ▲ 1.4  | 808     | ▲ 3.9  | 710     | ▲ 7.3  | 149,439    | ▲ 2.6  |
| 10月        | 2,042  | ▲ 6.8  | 502     | 3.9    | 846     | 1.2    | 711     | ▲ 6.0  | 148,147    | ▲ 8.5  |
| 11月        | 2,004  | ▲ 5.2  | 474     | ▲ 2.9  | 772     | ▲ 7.5  | 678     | ▲ 14.4 | 139,785    | ▲ 3.3  |

※ 増減は、対前年差・前年同期差・前年同月差である。

第5-2表

## 就 職 状 況 ( 常 用 )

|            | 就 職<br>(パート除く) |        | 保険受給者 |        | 45歳以上(パートを除く) |        | 常用的<br>パート<br>就 職 |        | 全 国<br>就 職<br>(パート除く) |        |
|------------|----------------|--------|-------|--------|---------------|--------|-------------------|--------|-----------------------|--------|
|            | 就 職            | 増減     | 就 職   | 増減     | 就 職           | 増減     | 就 職               | 増減     | 就 職                   | 増減     |
| 平成24年度     | 18,488         | ▲ 0.5  | 6,819 | 3.3    | 5,293         | 2.6    | 10,005            | ▲ 1.3  | 1,260,043             | ▲ 1.7  |
| 平成25年度     | 18,253         | ▲ 1.3  | 6,669 | ▲ 2.2  | 5,392         | 1.9    | 9,766             | ▲ 2.4  | 1,231,766             | ▲ 2.2  |
| 平成26年度     | 17,783         | ▲ 2.6  | 5,804 | ▲ 13.0 | 5,412         | 0.4    | 8,813             | ▲ 9.8  | 1,165,136             | ▲ 5.4  |
| 平成27年度     | 16,487         | ▲ 7.3  | 5,452 | ▲ 6.1  | 5,261         | ▲ 2.8  | 8,031             | ▲ 8.9  | 1,095,249             | ▲ 6.0  |
| 26年 10~12月 | 3,841          | ▲ 4.7  | 1,300 | ▲ 12.4 | 1,159         | ▲ 0.5  | 1,762             | ▲ 17.2 | 264,564               | ▲ 7.8  |
| 27年 1~3月   | 4,467          | ▲ 3.5  | 1,284 | ▲ 7.8  | 1,404         | ▲ 1.1  | 2,189             | 1.4    | 288,906               | ▲ 5.2  |
| 4~6月       | 4,699          | ▲ 10.6 | 1,592 | ▲ 9.3  | 1,484         | ▲ 8.2  | 2,549             | ▲ 10.8 | 300,709               | ▲ 6.8  |
| 7~9月       | 3,820          | ▲ 9.4  | 1,345 | ▲ 8.2  | 1,181         | ▲ 4.1  | 1,754             | ▲ 12.5 | 266,216               | ▲ 7.9  |
| 10~12月     | 3,534          | ▲ 8.0  | 1,218 | ▲ 6.3  | 1,128         | ▲ 2.7  | 1,630             | ▲ 7.5  | 252,598               | ▲ 4.5  |
| 28年 1~3月   | 4,434          | ▲ 0.7  | 1,297 | 1.0    | 1,468         | 4.6    | 2,098             | ▲ 4.2  | 275,726               | ▲ 4.6  |
| 4~6月       | 4,125          | ▲ 12.2 | 1,429 | ▲ 10.2 | 1,313         | ▲ 11.5 | 2,192             | ▲ 14.0 | 278,316               | ▲ 7.4  |
| 7~9月       | 3,470          | ▲ 9.2  | 1,324 | ▲ 1.6  | 1,099         | ▲ 6.9  | 1,615             | ▲ 7.9  | 249,479               | ▲ 6.3  |
| 25年 8月     | 1,300          | 3.4    | 510   | 4.1    | 399           | 18.4   | 578               | ▲ 11.2 | 93,959                | ▲ 4.4  |
| 9月         | 1,441          | 3.5    | 574   | 2.5    | 438           | 10.3   | 764               | 6.1    | 103,349               | 0.3    |
| 10月        | 1,537          | 0.6    | 544   | ▲ 7.8  | 453           | 7.6    | 876               | ▲ 5.6  | 109,958               | ▲ 1.9  |
| 11月        | 1,294          | ▲ 10.8 | 442   | ▲ 22.9 | 368           | ▲ 11.3 | 665               | ▲ 15.3 | 94,765                | ▲ 5.0  |
| 12月        | 1,198          | 4.4    | 498   | 13.4   | 344           | 13.5   | 588               | 0.3    | 82,101                | 0.3    |
| 26年 1月     | 1,129          | 9.4    | 379   | ▲ 4.5  | 317           | 6.4    | 496               | ▲ 0.2  | 82,026                | 0.5    |
| 2月         | 1,404          | ▲ 4.6  | 470   | ▲ 11.3 | 443           | 16.6   | 606               | ▲ 7.9  | 97,564                | ▲ 1.0  |
| 3月         | 2,096          | ▲ 6.2  | 544   | ▲ 24.5 | 660           | ▲ 4.2  | 1,057             | ▲ 13.2 | 125,243               | ▲ 1.9  |
| 4月         | 2,050          | 2.0    | 557   | ▲ 22.2 | 625           | 10.6   | 1,230             | ▲ 11.6 | 116,929               | ▲ 4.3  |
| 5月         | 1,663          | ▲ 3.8  | 569   | ▲ 20.1 | 488           | 3.6    | 872               | ▲ 15.6 | 104,088               | ▲ 6.3  |
| 6月         | 1,546          | 0.3    | 629   | ▲ 2.0  | 504           | 6.3    | 755               | ▲ 11.5 | 101,667               | ▲ 0.8  |
| 7月         | 1,497          | ▲ 5.0  | 571   | ▲ 10.5 | 435           | ▲ 5.4  | 748               | ▲ 12.9 | 100,510               | ▲ 6.2  |
| 8月         | 1,168          | ▲ 10.2 | 378   | ▲ 25.9 | 322           | ▲ 19.3 | 512               | ▲ 11.4 | 86,705                | ▲ 7.7  |
| 9月         | 1,551          | 7.6    | 516   | ▲ 10.1 | 475           | 8.4    | 745               | ▲ 2.5  | 101,767               | ▲ 1.5  |
| 10月        | 1,472          | ▲ 4.2  | 479   | ▲ 11.9 | 421           | ▲ 7.1  | 641               | ▲ 26.8 | 102,426               | ▲ 6.8  |
| 11月        | 1,279          | ▲ 1.2  | 448   | 1.4    | 402           | 9.2    | 598               | ▲ 10.1 | 84,307                | ▲ 11.0 |
| 12月        | 1,090          | ▲ 9.0  | 373   | ▲ 25.1 | 336           | ▲ 2.3  | 523               | ▲ 11.1 | 77,831                | ▲ 5.2  |
| 27年 1月     | 971            | ▲ 14.0 | 289   | ▲ 23.7 | 305           | ▲ 3.8  | 420               | ▲ 15.3 | 77,821                | ▲ 5.1  |
| 2月         | 1,230          | ▲ 12.4 | 370   | ▲ 21.3 | 332           | ▲ 25.1 | 582               | ▲ 4.0  | 93,181                | ▲ 4.5  |
| 3月         | 2,266          | 8.1    | 625   | 14.9   | 767           | 16.2   | 1,187             | 12.3   | 117,904               | ▲ 5.9  |
| 4月         | 1,743          | ▲ 15.0 | 494   | ▲ 11.3 | 521           | ▲ 16.6 | 1,061             | ▲ 13.7 | 109,854               | ▲ 6.1  |
| 5月         | 1,478          | ▲ 11.1 | 530   | ▲ 6.9  | 516           | 5.7    | 741               | ▲ 15.0 | 92,027                | ▲ 11.6 |
| 6月         | 1,478          | ▲ 4.4  | 568   | ▲ 9.7  | 447           | ▲ 11.3 | 747               | ▲ 1.1  | 98,828                | ▲ 2.8  |
| 7月         | 1,305          | ▲ 12.8 | 476   | ▲ 16.6 | 403           | ▲ 7.4  | 665               | ▲ 11.1 | 94,006                | ▲ 6.5  |
| 8月         | 1,214          | 3.9    | 434   | 14.8   | 390           | 21.1   | 502               | ▲ 2.0  | 82,281                | ▲ 5.1  |
| 9月         | 1,301          | ▲ 16.1 | 435   | ▲ 15.7 | 388           | ▲ 18.3 | 587               | ▲ 21.2 | 89,929                | ▲ 11.6 |
| 10月        | 1,292          | ▲ 12.2 | 433   | ▲ 9.6  | 421           | 0.0    | 600               | ▲ 6.4  | 93,914                | ▲ 8.3  |
| 11月        | 1,189          | ▲ 7.0  | 433   | ▲ 3.3  | 384           | ▲ 4.5  | 577               | ▲ 3.5  | 84,027                | ▲ 0.3  |
| 12月        | 1,053          | ▲ 3.4  | 352   | ▲ 5.6  | 323           | ▲ 3.9  | 453               | ▲ 13.4 | 74,657                | ▲ 4.1  |
| 28年 1月     | 936            | ▲ 3.6  | 327   | 13.1   | 284           | ▲ 6.9  | 386               | ▲ 8.1  | 70,266                | ▲ 9.7  |
| 2月         | 1,286          | 4.6    | 372   | 0.5    | 416           | 25.3   | 502               | ▲ 13.7 | 90,609                | ▲ 2.8  |
| 3月         | 2,212          | ▲ 2.4  | 598   | ▲ 4.3  | 768           | 0.1    | 1,210             | 1.9    | 114,851               | ▲ 2.6  |
| 4月         | 1,498          | ▲ 14.1 | 467   | ▲ 5.5  | 474           | ▲ 9.0  | 828               | ▲ 22.0 | 97,737                | ▲ 11.0 |
| 5月         | 1,304          | ▲ 11.8 | 485   | ▲ 8.5  | 417           | ▲ 19.2 | 699               | ▲ 5.7  | 89,331                | ▲ 2.9  |
| 6月         | 1,323          | ▲ 10.5 | 477   | ▲ 16.0 | 422           | ▲ 5.6  | 665               | ▲ 11.0 | 91,248                | ▲ 7.7  |
| 7月         | 1,140          | ▲ 12.6 | 446   | ▲ 6.3  | 370           | ▲ 8.2  | 531               | ▲ 20.2 | 81,920                | ▲ 12.9 |
| 8月         | 1,101          | ▲ 9.3  | 434   | 0.0    | 344           | ▲ 11.8 | 521               | 3.8    | 80,715                | ▲ 1.9  |
| 9月         | 1,229          | ▲ 5.5  | 444   | 2.1    | 385           | ▲ 0.8  | 563               | ▲ 4.1  | 86,844                | ▲ 3.4  |
| 10月        | 1,201          | ▲ 7.0  | 453   | 4.6    | 411           | ▲ 2.4  | 553               | ▲ 7.8  | 85,504                | ▲ 9.0  |
| 11月        | 1,202          | 1.1    | 422   | ▲ 2.5  | 373           | ▲ 2.9  | 490               | ▲ 15.1 | 80,555                | ▲ 4.1  |

※ 増減は、対前年差・前年同期差・前年同月差である。

# ハローワーク別主要指標の状況（平成28年11月）

秋田労働局職業安定課

## 1 平成28年11月実績比較

| ハローワーク別<br>項目          |       | 秋田    | 能代     | 大館     | 大曲     | 本荘   | 横手     | 湯沢     | 鹿角     | 局計     |
|------------------------|-------|-------|--------|--------|--------|------|--------|--------|--------|--------|
| 就職件数<br>(常用)           | 実績    | 646   | 115    | 185    | 214    | 190  | 185    | 97     | 60     | 1,692  |
|                        | 前年同月比 | ▲ 2.7 | ▲ 19.0 | ▲ 16.7 | 18.9   | 18.8 | ▲ 11.5 | ▲ 2.0  | ▲ 33.3 | ▲ 4.2  |
| 充足件数<br>(常用)           | 実績    | 686   | 109    | 186    | 199    | 152  | 187    | 77     | 50     | 1,646  |
|                        | 前年同月比 | ▲ 2.8 | ▲ 6.8  | ▲ 18.4 | 32.7   | 20.6 | ▲ 8.8  | 5.5    | ▲ 36.7 | ▲ 2.3  |
| 雇用保険受給者の早期再就職件数(10月内容) | 実績    | 173   | 42     | 44     | 49     | 36   | 34     | 27     | 16     | 421    |
|                        | 前年同月比 | ▲ 0.6 | 5.0    | ▲ 32.3 | ▲ 51.0 | 20.0 | ▲ 10.5 | ▲ 12.9 | ▲ 23.8 | ▲ 15.6 |

※「雇用保険受給者の早期再就職件数」は1ヵ月遅れで集計公表。(10月分表示)

## 2 平成28年11月末累計比較

| ハローワーク別<br>項目          |          | 秋田    | 能代    | 大館     | 大曲     | 本荘    | 横手     | 湯沢     | 鹿角     | 局計     |
|------------------------|----------|-------|-------|--------|--------|-------|--------|--------|--------|--------|
| 就職件数<br>(常用)           | 年度目標数値   | 8,757 | 2,012 | 2,926  | 3,304  | 2,171 | 2,580  | 1,493  | 1,108  | 24,351 |
|                        | 実績累計     | 5,710 | 1,214 | 1,841  | 1,763  | 1,411 | 1,413  | 903    | 593    | 14,848 |
|                        | 前年同期比    | ▲ 4.0 | ▲ 5.7 | ▲ 12.8 | ▲ 18.7 | ▲ 4.5 | ▲ 18.1 | ▲ 11.0 | ▲ 20.4 | ▲ 9.9  |
|                        | 年度目標達成割合 | 65.2  | 60.3  | 62.9   | 53.4   | 65.0  | 54.8   | 60.5   | 53.5   | 61.0   |
| 充足件数<br>(常用)           | 年度目標数値   | 9,089 | 1,817 | 2,818  | 3,001  | 1,828 | 2,492  | 1,168  | 894    | 23,107 |
|                        | 実績累計     | 5,981 | 1,123 | 1,746  | 1,614  | 1,178 | 1,402  | 736    | 494    | 14,274 |
|                        | 前年同期比    | ▲ 3.6 | ▲ 5.0 | ▲ 15.9 | ▲ 18.2 | ▲ 4.2 | ▲ 17.4 | ▲ 9.6  | ▲ 17.7 | ▲ 9.5  |
|                        | 年度目標達成割合 | 65.8  | 61.8  | 62.0   | 53.8   | 64.4  | 56.3   | 63.0   | 55.3   | 61.8   |
| 雇用保険受給者の早期再就職件数(10月内容) | 年度目標数値   | 1,979 | 449   | 579    | 701    | 432   | 456    | 391    | 203    | 5,190  |
|                        | 実績累計     | 1,174 | 296   | 342    | 405    | 271   | 255    | 239    | 114    | 3,096  |
|                        | 前年同期比    | ▲ 4.9 | 22.3  | ▲ 17.6 | ▲ 14.7 | ▲ 5.2 | ▲ 21.1 | ▲ 0.4  | ▲ 23.0 | ▲ 7.9  |
|                        | 年度目標達成割合 | 59.3  | 65.9  | 59.1   | 57.8   | 62.7  | 55.9   | 61.1   | 56.2   | 59.7   |

※「雇用保険受給者の早期再就職件数」は1ヵ月遅れで集計公表。(10月分表示)



## 県内ハローワーク、面接会・セミナー開催予定のお知らせ

- 面接会の対象者は、下表の対象者欄をご確認ください。
- 予定の変更、予定以外で実施する場合等もあります。

12月27日現在の内容

| 開催予定日・曜日        | 開催予定時間      | 面接会・セミナー           | 会場                    | 対象者                    | 備考(参加企業・定員等)        | 問い合わせ先<br>TEL              |
|-----------------|-------------|--------------------|-----------------------|------------------------|---------------------|----------------------------|
| H29年<br>2月1日(水) | 13:30~15:30 | 湯沢市<br>「企業説明会&面接会」 | 湯沢グランドホテル<br>(湯沢市材木町) | 求職中の方<br>新規学卒者(既卒者を含む) | 参加企業数:30社程度<br>(予定) | ハローワーク湯沢<br>電話0183-73-6117 |
|                 |             |                    |                       |                        |                     |                            |
|                 |             |                    |                       |                        |                     |                            |
|                 |             |                    |                       |                        |                     |                            |