



秋田労働局発表  
平成31年3月29日(金)

【照会先】  
秋田労働局職業安定部職業安定課  
課長 金澤 勲  
若年者対策係長 佐藤 肇  
(電話)018(883)0007  
【次回発表予定】  
平成31年4月26日(金)

報道関係者 各位

## 平成31年3月新規高校卒業生職業紹介状況

[平成31年2月末現在]

～県内就職内定率は前年同月比を0.4ポイント上回る～

### 【概況】

- 県内求人数 4,754人(前年同期比 +463人、+10.8%)
- 就職希望者数 2,158人(前年同期比 ▲94人、▲4.2%)  
うち県内就職希望者数 1,456人(同 ▲87人、▲5.6%) 県内就職希望割合 67.5%(同 ▲1.0ポイント)  
うち県外就職希望者数 702人(同 ▲7人、▲1.0%)  
(参考)高校3年生の生徒数 8,291人(前年比▲348人、▲4.0%)
- 県内求人倍率 3.27倍(前年同期比 +0.49ポイント)
- 県内就職内定割合(就職内定者全体のうち県内就職内定者の割合) 67.1%(前年同期比 ▲1.0ポイント)※1
- 就職内定者数 2,132人(前年同期比 ▲85人、▲3.8%) 就職内定率 98.8%(同 +0.4ポイント)  
うち県内就職内定者数 1,431人(同 ▲79人、▲5.2%) 県内就職内定率 98.3%(同 +0.4ポイント)※2  
うち県外就職内定者数 701人(同 ▲6人、▲0.8%) 県外就職内定率 99.9%(同 +0.2ポイント)  
**就職内定者数 建設業の県内内定者数が大幅に増加(※詳細は7P参照)**

※1・・・P10、就職内定者数(県内)／就職内定者数(全体)によります。(1,431人／2,132人)

※2・・・P10、就職内定者数(県内)／就職希望者数(県内)によります。(1,431人／1,456人)

### 1. 求人・就職の状況

|          | 求職者数  |       |       | 県内求人数 | 県内求人倍率 |
|----------|-------|-------|-------|-------|--------|
|          | 全体    | 県内    | 県外    |       |        |
| 31年3月卒   | 2,158 | 1,456 | 702   | 4,754 | 3.27   |
| 30年3月卒   | 2,252 | 1,543 | 709   | 4,291 | 2.78   |
| 増減(実数)   | ▲ 94  | ▲ 87  | ▲ 7   | 463   |        |
| 増減(%、pt) | ▲ 4.2 | ▲ 5.6 | ▲ 1.0 | 10.8  | 0.49   |

※当該調査は各ハローワークの集計であり、公務員・縁故就職が除外される点で、文部科学省調査とは範囲が異なる。

**県内各ハローワークでは、生徒の皆さんや未就職の方の就職支援を行っております！**

県内の各ハローワーク、秋田市御所野の秋田テルサ3階にある秋田新卒応援ハローワーク、秋田駅前のアトリオン3階にあるハローワークプラザアトリオンでは、生徒や既卒者の皆さんの就職実現のため、就職に役立つ情報提供や、専任のジョブサポーターによる支援を行っております。

【主な支援内容】 ○求人情報の提供 ○応募書類の添削指導 ○面接指導 ○個別求人開拓 等

## 2. 地区別求人・求職の状況

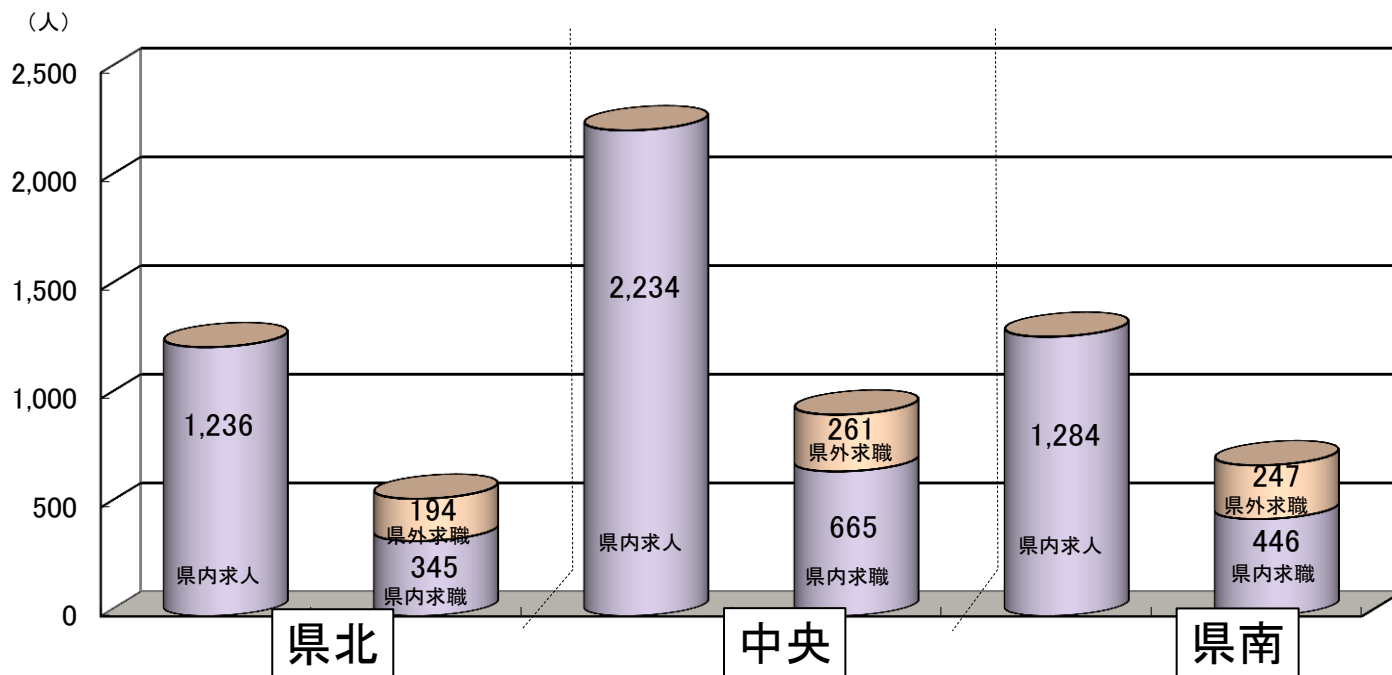

|            | 県北    |     | 中央    |     | 県南    |     | 合計    |     |
|------------|-------|-----|-------|-----|-------|-----|-------|-----|
|            | 県内    | 県外  | 県内    | 県外  | 県内    | 県外  | 県内    | 県外  |
| 31年3月卒(求人) | 1,236 |     | 2,234 |     | 1,284 |     | 4,754 |     |
| 31年3月卒(求職) | 345   | 194 | 665   | 261 | 446   | 247 | 1,456 | 702 |
| 30年3月卒(求人) | 1,141 |     | 2,013 |     | 1,137 |     | 4,291 |     |
| 30年3月卒(求職) | 367   | 201 | 694   | 257 | 482   | 251 | 1,543 | 709 |

## 3. 就職内定・決定の状況

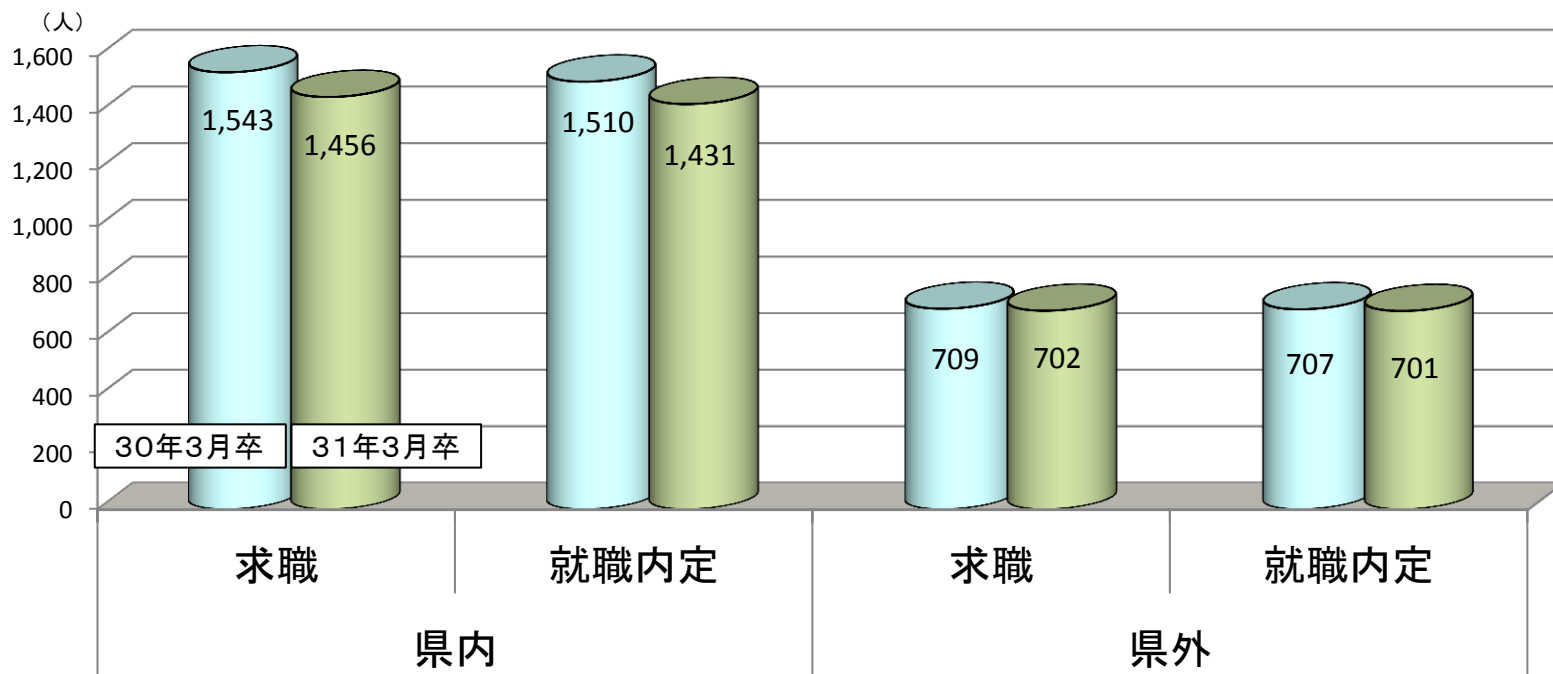

|         | 求職者数  |       |       | 就職内定者数 |       |       | 就職内定率 |      |      |
|---------|-------|-------|-------|--------|-------|-------|-------|------|------|
|         | 計     | 県内    | 県外    | 計      | 県内    | 県外    | 計     | 県内   | 県外   |
| 31年3月卒  | 2,158 | 1,456 | 702   | 2,132  | 1,431 | 701   | 98.8  | 98.3 | 99.9 |
| 30年3月卒  | 2,252 | 1,543 | 709   | 2,217  | 1,510 | 707   | 98.4  | 97.9 | 99.7 |
| 増減(実数)  | ▲ 94  | ▲ 87  | ▲ 7   | ▲ 85   | ▲ 79  | ▲ 6   |       |      |      |
| 増減(%pt) | ▲ 4.2 | ▲ 5.6 | ▲ 1.0 | ▲ 3.8  | ▲ 5.2 | ▲ 0.8 | 0.4   | 0.4  | 0.2  |

#### 4. 主な産業別の充足状況(県内)

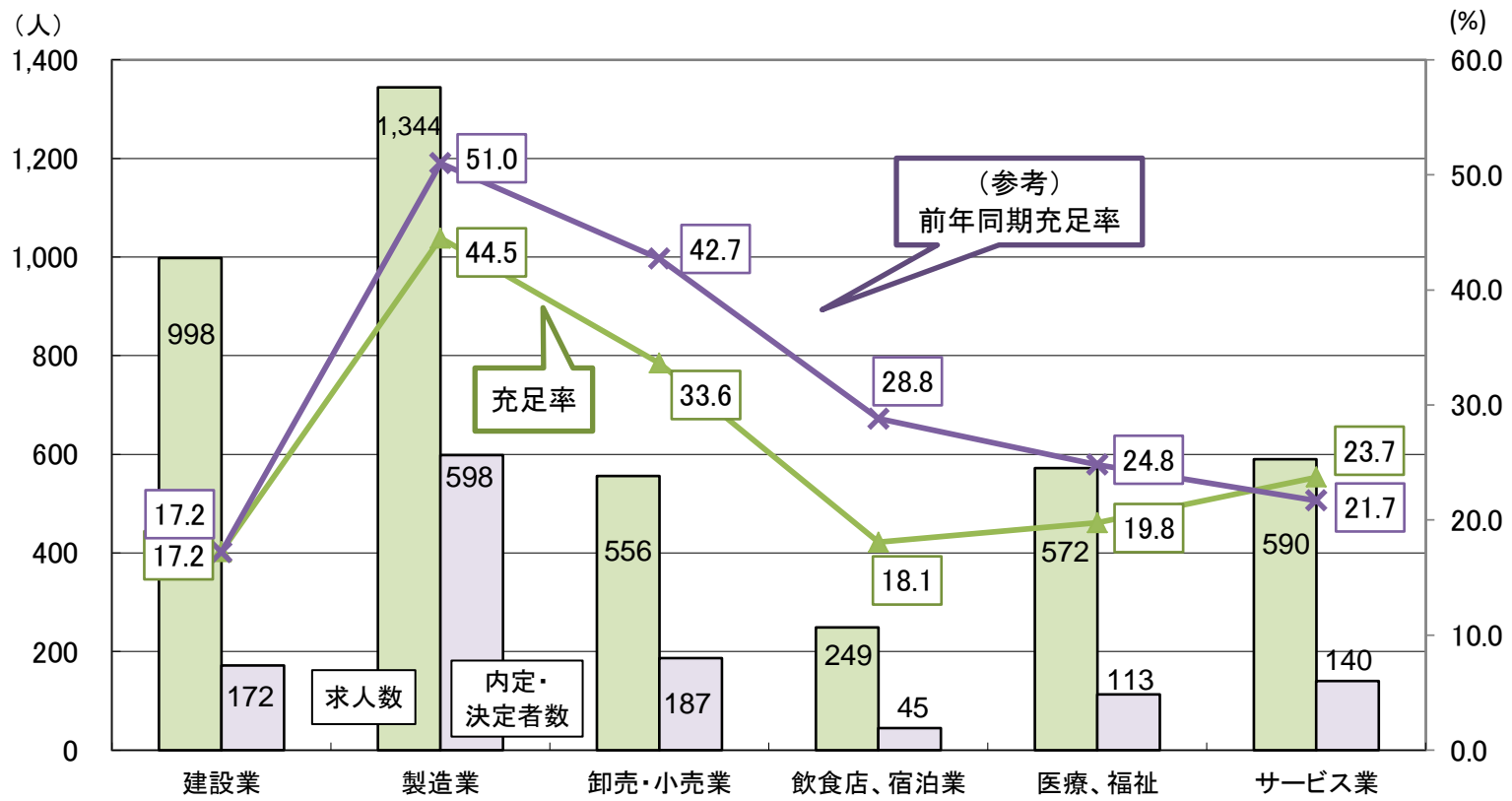

|           | 建設業  | 製造業   | 卸売・小売業 | 飲食店、宿泊業 | 医療、福祉 | サービス業 |
|-----------|------|-------|--------|---------|-------|-------|
| 求人数       | 998  | 1,344 | 556    | 249     | 572   | 590   |
| 就職内定・決定者数 | 172  | 598   | 187    | 45      | 113   | 140   |
| 充足率(%)    | 17.2 | 44.5  | 33.6   | 18.1    | 19.8  | 23.7  |

#### 5. 主な職業別の充足状況(県内)

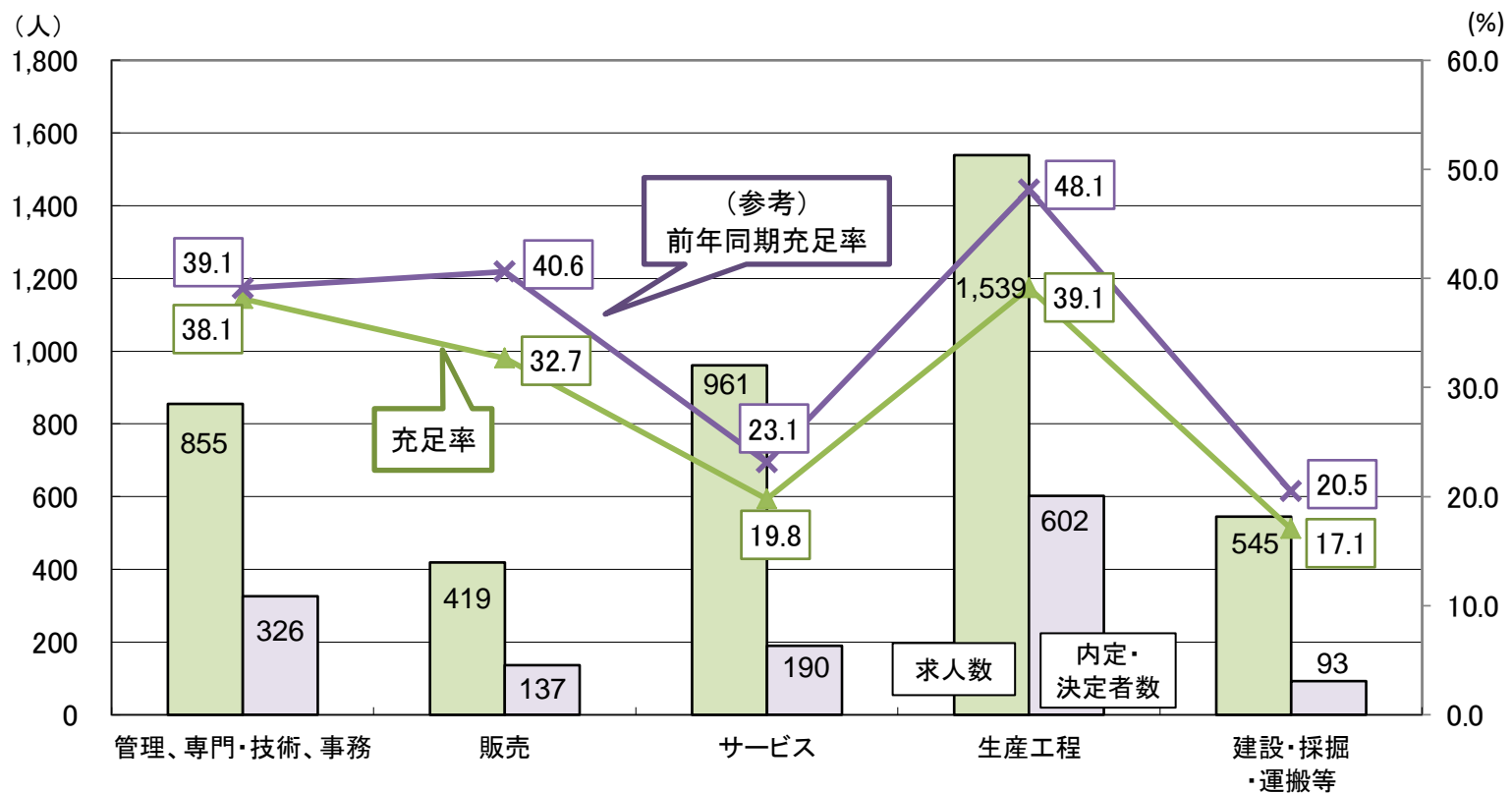

|           | 管理、専門・技術、事務 | 販売   | サービス | 生産工程  | 建設・採掘・運搬等 |
|-----------|-------------|------|------|-------|-----------|
| 求人数       | 855         | 419  | 961  | 1,539 | 545       |
| 就職内定・決定者数 | 326         | 137  | 190  | 602   | 93        |
| 充足率(%)    | 38.1        | 32.7 | 19.8 | 39.1  | 17.1      |

# 新規中 ・ 高卒者 職業紹介状況一覧

(平成31年2月末現在)

| 区分                | 中学校卒           |       |       | 高等学校卒             |                   |                   |        |        |       |        |        |       |         |
|-------------------|----------------|-------|-------|-------------------|-------------------|-------------------|--------|--------|-------|--------|--------|-------|---------|
|                   | 合計             | 県内    | 県外    | 合計                |                   |                   | 県内     |        |       | 県外     |        |       |         |
|                   |                |       |       | 計                 | 男                 | 女                 | 計      | 男      | 女     | 計      | 男      | 女     |         |
| 平成31年3月卒          | ①求職(人)         | 1     | 1     | 0                 | 2,158             | 1,332             | 826    | 1,456  | 872   | 584    | 702    | 460   | 242     |
|                   | ②求人(人)         | /     | 4     | /                 | /                 | /                 | /      | 4,754  | /     | /      | /      | /     | /       |
|                   | ③内定・決定(人)      | 1     | 1     | 0                 | 2,132             | 1,317             | 815    | 1,431  | 858   | 573    | 701    | 459   | 242     |
|                   | ④未内定・未決定(人)    | 0     | 0     | 0                 | 26                | 15                | 11     | 25     | 14    | 11     | 1      | 1     | 0       |
|                   | ⑤求人倍率(倍)       | /     | 4.00  | /                 | /                 | /                 | /      | 3.27   | /     | /      | /      | /     | /       |
|                   | ⑥内定率・決定率(%)    | 100.0 | 100.0 | —                 | 98.8              | 98.9              | 98.7   | 98.3   | 98.4  | 98.1   | 99.9   | 99.8  | 100.0   |
|                   | ⑦充足率(%)        | /     | 25.0  | /                 | /                 | /                 | /      | 30.1   | /     | /      | /      | /     | /       |
| 平成30年3月卒          | ①求職(人)         | 0     | 0     | 0                 | 2,252             | 1,359             | 893    | 1,543  | 907   | 636    | 709    | 452   | 257     |
|                   | ②求人(人)         | /     | 0     | /                 | /                 | /                 | /      | 4,291  | /     | /      | /      | /     | /       |
|                   | ③内定・決定(人)      | 0     | 0     | 0                 | 2,217             | 1,346             | 871    | 1,510  | 894   | 616    | 707    | 452   | 255     |
|                   | ④未内定・未決定(人)    | 0     | 0     | 0                 | 35                | 13                | 22     | 33     | 13    | 20     | 2      | 0     | 2       |
|                   | ⑤求人倍率(倍)       | /     | —     | /                 | /                 | /                 | /      | 2.78   | /     | /      | /      | /     | /       |
|                   | ⑥内定率・決定率(%)    | —     | —     | —                 | 98.4              | 99.0              | 97.5   | 97.9   | 98.6  | 96.9   | 99.7   | 100.0 | 99.2    |
|                   | ⑦充足率(%)        | /     | —     | /                 | /                 | /                 | /      | 35.2   | /     | /      | /      | /     | /       |
| 対前年増減             | ①求職(%)         | —     | —     | —                 | ▲ 4.2             | ▲ 2.0             | ▲ 7.5  | ▲ 5.6  | ▲ 3.9 | ▲ 8.2  | ▲ 1.0  | 1.8   | ▲ 5.8   |
|                   | ②求人(%)         | /     | —     | /                 | /                 | /                 | /      | 10.8   | /     | /      | /      | /     | /       |
|                   | ③内定・決定(%)      | —     | —     | —                 | ▲ 3.8             | ▲ 2.2             | ▲ 6.4  | ▲ 5.2  | ▲ 4.0 | ▲ 7.0  | ▲ 0.8  | 1.5   | ▲ 5.1   |
|                   | ④未内定・未決定(%)    | —     | —     | —                 | ▲ 25.7            | 15.4              | ▲ 50.0 | ▲ 24.2 | 7.7   | ▲ 45.0 | ▲ 50.0 | —     | ▲ 100.0 |
|                   | ⑤求人倍率(ポイント)    | /     | —     | /                 | /                 | /                 | /      | 0.49   | /     | /      | /      | /     | /       |
|                   | ⑥内定率・決定率(ポイント) | —     | —     | —                 | 0.4               | ▲ 0.1             | 1.2    | 0.4    | ▲ 0.2 | 1.2    | 0.2    | ▲ 0.2 | 0.8     |
|                   | ⑦充足率(ポイント)     | /     | —     | /                 | /                 | /                 | /      | ▲ 5.1  | /     | /      | /      | /     | /       |
| 県内就職希望割合(前年同期)    | 100.0% ( — )   |       |       | 計 67.5% ( 68.5% ) | 男 65.5% ( 66.7% ) | 女 70.7% ( 71.2% ) |        |        |       |        |        |       |         |
| 県内就職内定・決定割合(前年同期) | 100.0% ( — )   |       |       | 計 67.1% ( 68.1% ) | 男 65.1% ( 66.4% ) | 女 70.3% ( 70.7% ) |        |        |       |        |        |       |         |

# 新規高卒者 県内求人受理状況（安定所別）

（平成31年2月末現在）

|                            |                         | 秋田     | 本荘    | 小計     | 能代     | 大館     | 鹿角    | 小計    | 大曲    | 横手    | 湯沢    | 小計    | 合計    |       |
|----------------------------|-------------------------|--------|-------|--------|--------|--------|-------|-------|-------|-------|-------|-------|-------|-------|
| 事業所数                       | 31.3卒                   | 555    | 127   | 682    | 121    | 158    | 88    | 367   | 212   | 114   | 94    | 420   | 1,469 |       |
|                            | 30.3卒                   | 490    | 101   | 591    | 107    | 160    | 86    | 353   | 201   | 112   | 77    | 390   | 1,334 |       |
|                            | 増 %                     | 13.3   | 25.7  | 15.4   | 13.1   | ▲ 1.3  | 2.3   | 4.0   | 5.5   | 1.8   | 22.1  | 7.7   | 10.1  |       |
|                            | 減 所数                    | 65     | 26    | 91     | 14     | ▲ 2    | 2     | 14    | 11    | 2     | 17    | 30    | 135   |       |
| 求人数                        | 31.3卒                   | 1,744  | 490   | 2,234  | 392    | 612    | 232   | 1,236 | 605   | 382   | 297   | 1,284 | 4,754 |       |
|                            | 30.3卒                   | 1,622  | 391   | 2,013  | 312    | 633    | 196   | 1,141 | 550   | 354   | 233   | 1,137 | 4,291 |       |
|                            | 増 %                     | 7.5    | 25.3  | 11.0   | 25.6   | ▲ 3.3  | 18.4  | 8.3   | 10.0  | 7.9   | 27.5  | 12.9  | 10.8  |       |
|                            | 減 人員                    | 122    | 99    | 221    | 80     | ▲ 21   | 36    | 95    | 55    | 28    | 64    | 147   | 463   |       |
| 主な産業                       | うち<br>建設業               | 31.3卒  | 358   | 82     | 440    | 75     | 113   | 64    | 252   | 163   | 65    | 78    | 306   | 998   |
|                            |                         | 30.3卒  | 304   | 55     | 359    | 55     | 114   | 67    | 236   | 134   | 44    | 52    | 230   | 825   |
|                            |                         | 増 %    | 17.8  | 49.1   | 22.6   | 36.4   | ▲ 0.9 | ▲ 4.5 | 6.8   | 21.6  | 47.7  | 50.0  | 33.0  | 21.0  |
|                            |                         | 減 人員   | 54    | 27     | 81     | 20     | ▲ 1   | ▲ 3   | 16    | 29    | 21    | 26    | 76    | 173   |
|                            | うち<br>製造業               | 31.3卒  | 226   | 270    | 496    | 102    | 243   | 65    | 410   | 177   | 143   | 118   | 438   | 1,344 |
|                            |                         | 30.3卒  | 191   | 240    | 431    | 53     | 260   | 54    | 367   | 164   | 151   | 100   | 415   | 1,213 |
|                            |                         | 増 %    | 18.3  | 12.5   | 15.1   | 92.5   | ▲ 6.5 | 20.4  | 11.7  | 7.9   | ▲ 5.3 | 18.0  | 5.5   | 10.8  |
|                            |                         | 減 人員   | 35    | 30     | 65     | 49     | ▲ 17  | 11    | 43    | 13    | ▲ 8   | 18    | 23    | 131   |
|                            | うち<br>卸売・<br>小売業        | 31.3卒  | 301   | 18     | 319    | 60     | 76    | 13    | 149   | 28    | 39    | 21    | 88    | 556   |
|                            |                         | 30.3卒  | 262   | 15     | 277    | 66     | 71    | 13    | 150   | 31    | 38    | 17    | 86    | 513   |
|                            |                         | 増 %    | 14.9  | 20.0   | 15.2   | ▲ 9.1  | 7.0   | 0.0   | ▲ 0.7 | ▲ 9.7 | 2.6   | 23.5  | 2.3   | 8.4   |
|                            |                         | 減 人員   | 39    | 3      | 42     | ▲ 6    | 5     | 0     | ▲ 1   | ▲ 3   | 1     | 4     | 2     | 43    |
| うち<br>宿泊・飲食<br>サービス業       | 31.3卒                   | 104    | 6     | 110    | 2      | 15     | 35    | 52    | 49    | 20    | 18    | 87    | 249   |       |
|                            | 30.3卒                   | 86     | 3     | 89     | 4      | 23     | 22    | 49    | 50    | 20    | 14    | 84    | 222   |       |
|                            | 増 %                     | 20.9   | 100.0 | 23.6   | ▲ 50.0 | ▲ 34.8 | 59.1  | 6.1   | ▲ 2.0 | 0.0   | 28.6  | 3.6   | 12.2  |       |
|                            | 減 人員                    | 18     | 3     | 21     | ▲ 2    | ▲ 8    | 13    | 3     | ▲ 1   | 0     | 4     | 3     | 27    |       |
| うち<br>医療、<br>福祉            | 31.3卒                   | 210    | 51    | 261    | 67     | 76     | 31    | 174   | 72    | 37    | 28    | 137   | 572   |       |
|                            | 30.3卒                   | 167    | 41    | 208    | 61     | 74     | 24    | 159   | 71    | 34    | 28    | 133   | 500   |       |
|                            | 増 %                     | 25.7   | 24.4  | 25.5   | 9.8    | 2.7    | 29.2  | 9.4   | 1.4   | 8.8   | 0.0   | 3.0   | 14.4  |       |
|                            | 減 人員                    | 43     | 10    | 53     | 6      | 2      | 7     | 15    | 1     | 3     | 0     | 4     | 72    |       |
| うち<br>サービス業                | 31.3卒                   | 325    | 35    | 360    | 31     | 52     | 9     | 92    | 88    | 39    | 11    | 138   | 590   |       |
|                            | 30.3卒                   | 405    | 18    | 423    | 22     | 40     | 9     | 71    | 53    | 35    | 9     | 97    | 591   |       |
|                            | 増 %                     | ▲ 19.8 | 94.4  | ▲ 14.9 | 40.9   | 30.0   | 0.0   | 29.6  | 66.0  | 11.4  | 22.2  | 42.3  | ▲ 0.2 |       |
|                            | 減 人員                    | ▲ 80   | 17    | ▲ 63   | 9      | 12     | 0     | 21    | 35    | 4     | 2     | 41    | ▲ 1   |       |
| 主な職業                       | うち<br>管理<br>専門・技術<br>事務 | 31.3卒  | 359   | 70     | 429    | 78     | 76    | 40    | 194   | 91    | 89    | 52    | 232   | 855   |
|                            |                         | 30.3卒  | 351   | 56     | 407    | 49     | 73    | 39    | 161   | 93    | 67    | 29    | 189   | 757   |
|                            |                         | 増 %    | 2.3   | 25.0   | 5.4    | 59.2   | 4.1   | 2.6   | 20.5  | ▲ 2.2 | 32.8  | 79.3  | 22.8  | 12.9  |
|                            |                         | 減 人員   | 8     | 14     | 22     | 29     | 3     | 1     | 33    | ▲ 2   | 22    | 23    | 43    | 98    |
|                            | うち<br>販売                | 31.3卒  | 218   | 7      | 225    | 45     | 62    | 8     | 115   | 25    | 33    | 21    | 79    | 419   |
|                            |                         | 30.3卒  | 183   | 6      | 189    | 48     | 67    | 8     | 123   | 26    | 28    | 18    | 72    | 384   |
|                            |                         | 増 %    | 19.1  | 16.7   | 19.0   | ▲ 6.3  | ▲ 7.5 | 0.0   | ▲ 6.5 | ▲ 3.8 | 17.9  | 16.7  | 9.7   | 9.1   |
|                            |                         | 減 人員   | 35    | 1      | 36     | ▲ 3    | ▲ 5   | 0     | ▲ 8   | ▲ 1   | 5     | 3     | 7     | 35    |
|                            | うち<br>サービス              | 31.3卒  | 386   | 65     | 451    | 70     | 105   | 63    | 238   | 161   | 63    | 48    | 272   | 961   |
|                            |                         | 30.3卒  | 374   | 49     | 423    | 81     | 108   | 45    | 234   | 136   | 56    | 41    | 233   | 890   |
|                            |                         | 増 %    | 3.2   | 32.7   | 6.6    | ▲ 13.6 | ▲ 2.8 | 40.0  | 1.7   | 18.4  | 12.5  | 17.1  | 16.7  | 8.0   |
|                            |                         | 減 人員   | 12    | 16     | 28     | ▲ 11   | ▲ 3   | 18    | 4     | 25    | 7     | 7     | 39    | 71    |
| うち<br>生産工程<br>の職業          | 31.3卒                   | 367    | 274   | 641    | 119    | 256    | 64    | 439   | 200   | 145   | 114   | 459   | 1,539 |       |
|                            | 30.3卒                   | 307    | 237   | 544    | 70     | 264    | 58    | 392   | 181   | 155   | 99    | 435   | 1,371 |       |
|                            | 増 %                     | 19.5   | 15.6  | 17.8   | 70.0   | ▲ 3.0  | 10.3  | 12.0  | 10.5  | ▲ 6.5 | 15.2  | 5.5   | 12.3  |       |
|                            | 減 人員                    | 60     | 37    | 97     | 49     | ▲ 8    | 6     | 47    | 19    | ▲ 10  | 15    | 24    | 168   |       |
| うち<br>建設・採掘<br>・運搬等の<br>職業 | 31.3卒                   | 253    | 36    | 289    | 36     | 48     | 38    | 122   | 62    | 28    | 44    | 134   | 545   |       |
|                            | 30.3卒                   | 236    | 23    | 259    | 29     | 64     | 28    | 121   | 48    | 26    | 34    | 108   | 488   |       |
|                            | 増 %                     | 7.2    | 56.5  | 11.6   | 24.1   | ▲ 25.0 | 35.7  | 0.8   | 29.2  | 7.7   | 29.4  | 24.1  | 11.7  |       |
|                            | 減 人員                    | 17     | 13    | 30     | 7      | ▲ 16   | 10    | 1     | 14    | 2     | 10    | 26    | 57    |       |



# 新規高卒者 県内求人受理状況（産業・職業別）

（平成31年2月末現在）

| 項目<br>産業・職業・規模別     |                                     | 事業所数  |       |        | 求人数   |        |        |
|---------------------|-------------------------------------|-------|-------|--------|-------|--------|--------|
|                     |                                     | 31.3卒 | 30.3卒 | 増減（%）  | 31.3卒 | 30.3卒  | 増減（%）  |
| 産<br>業<br>別         | A・B 農・林・漁業 (01-04)                  | 37    | 36    | 2.8    | 62    | 66     | ▲ 6.1  |
|                     | C 鉱業・採石・砂利採取業 (05)                  | 8     | 4     | 100.0  | 17    | 11     | 54.5   |
|                     | D 建設業 (06-08)                       | 404   | 368   | 9.8    | 998   | 825    | 21.0   |
|                     | E 製造業 (09-32)                       | 331   | 307   | 7.8    | 1,344 | 1,213  | 10.8   |
|                     | F 電気・ガス・熱供給・水道業 (33-36)             | 5     | 5     | 0.0    | 10    | 7      | 42.9   |
|                     | G 情報通信業 (37-41)                     | 4     | 8     | ▲ 50.0 | 18    | 23     | ▲ 21.7 |
|                     | H 運輸・郵便業 (42-49)                    | 30    | 29    | 3.4    | 143   | 132    | 8.3    |
|                     | I 卸売・小売業 (50-61)                    | 159   | 158   | 0.6    | 556   | 513    | 8.4    |
|                     | J 金融・保険業 (62-67)                    | 7     | 6     | 16.7   | 24    | 29     | ▲ 17.2 |
|                     | K 不動産・物品賃貸業 (68-70)                 | 16    | 11    | 45.5   | 62    | 56     | 10.7   |
|                     | M 宿泊・飲食サービス業 (75-77)                | 63    | 48    | 31.3   | 249   | 222    | 12.2   |
|                     | P 医療，福祉 (83-85)                     | 207   | 181   | 14.4   | 572   | 500    | 14.4   |
|                     | O 教育，学習支援業 (81, 82)                 | 6     | 6     | 0.0    | 13    | 15     | ▲ 13.3 |
|                     | Q 複合サービス業 (86, 87)                  | 21    | 18    | 16.7   | 95    | 83     | 14.5   |
|                     | L, N, R サービス業 (71-74, 78-80, 88-96) | 170   | 148   | 14.9   | 590   | 591    | ▲ 0.2  |
| S, T 公務・その他 (97-99) | 1                                   | 1     | 0.0   | 1      | 5     | ▲ 80.0 |        |
| 職<br>業<br>別         | A, B, C 管理，専門・技術，事務                 |       |       |        | 855   | 757    | 12.9   |
|                     | D 販売                                |       |       |        | 419   | 384    | 9.1    |
|                     | E サービス                              |       |       |        | 961   | 890    | 8.0    |
|                     | H, I, J, K 生産工程，輸送・機械運転，建設，運搬等の職業   |       |       |        | 2,326 | 2,086  | 11.5   |
|                     | (49~64) 生産工程の職業                     |       |       |        | 1,539 | 1,371  | 12.3   |
|                     | (65~68) 輸送の職業                       |       |       |        | 37    | 43     | ▲ 14.0 |
|                     | (69, 72) 定置・建設機械運転，電気工事の職業          |       |       |        | 205   | 184    | 11.4   |
|                     | (70, 71, 73~78) 建設・採掘・運搬等の職業        |       |       |        | 545   | 488    | 11.7   |
|                     | 上記以外の職業（F, G）                       |       |       |        | 193   | 174    | 10.9   |
| 合 計                 |                                     | 1,469 | 1,334 | 10.1   | 4,754 | 4,291  | 10.8   |

# 新規高卒者 就職内定・決定状況一覧（産業・職業別）

| 項目<br>産業・職業・規模別 |                                     | 県内    |       |        | 県外    |        |        |
|-----------------|-------------------------------------|-------|-------|--------|-------|--------|--------|
|                 |                                     | 31.3卒 | 30.3卒 | 増減(%)  | 31.3卒 | 30.3卒  | 増減(%)  |
| 産業別             | A・B 農・林・漁業 (01-04)                  | 18    | 20    | ▲ 10.0 | 3     | 4      | ▲ 25.0 |
|                 | C 鉱業・採石・砂利採取業 (05)                  | 8     | 12    | ▲ 33.3 | 3     | 1      | 200.0  |
|                 | D 建設業 (06-08)                       | 172   | 142   | 21.1   | 103   | 106    | ▲ 2.8  |
|                 | E 製造業 (09-32)                       | 598   | 619   | ▲ 3.4  | 218   | 213    | 2.3    |
|                 | F 電気・ガス・熱供給・水道業 (33-36)             | 2     | 11    | ▲ 81.8 | 19    | 23     | ▲ 17.4 |
|                 | G 情報通信業 (37-41)                     | 7     | 13    | ▲ 46.2 | 16    | 24     | ▲ 33.3 |
|                 | H 運輸・郵便業 (42-49)                    | 60    | 61    | ▲ 1.6  | 59    | 46     | 28.3   |
|                 | I 卸売・小売業 (50-61)                    | 187   | 219   | ▲ 14.6 | 66    | 83     | ▲ 20.5 |
|                 | J 金融・保険業 (62-67)                    | 11    | 16    | ▲ 31.3 | 2     | 1      | 100.0  |
|                 | K 不動産・物品賃貸業 (68-70)                 | 5     | 14    | ▲ 64.3 | 7     | 4      | 75.0   |
|                 | M 飲食店、宿泊業 (75-77)                   | 45    | 64    | ▲ 29.7 | 64    | 61     | 4.9    |
|                 | P 医療、福祉 (83-85)                     | 113   | 124   | ▲ 8.9  | 21    | 22     | ▲ 4.5  |
|                 | O 教育、学習支援業 (81, 82)                 | 5     | 9     | ▲ 44.4 | 1     | 0      | —      |
|                 | Q 複合サービス業 (86, 87)                  | 59    | 57    | 3.5    | 6     | 6      | 0.0    |
|                 | L, N, R サービス業 (71-74, 78-80, 88-96) | 140   | 128   | 9.4    | 113   | 112    | 0.9    |
|                 | S, T 公務・その他 (97-99)                 | 1     | 1     | 0.0    | 0     | 1      | —      |
| 職業別             | A, B, C 管理、専門・技術、事務                 | 326   | 296   | 10.1   | 156   | 158    | ▲ 1.3  |
|                 | D 販売                                | 137   | 156   | ▲ 12.2 | 64    | 76     | ▲ 15.8 |
|                 | E サービス                              | 190   | 206   | ▲ 7.8  | 118   | 116    | 1.7    |
|                 | H, I, J, K 生産工程、輸送・機械運転、建設、運搬等の職業   | 746   | 819   | ▲ 8.9  | 343   | 331    | 3.6    |
|                 | (49~64) 生産工程の職業                     | 602   | 660   | ▲ 8.8  | 216   | 220    | ▲ 1.8  |
|                 | (65~68) 輸送の職業                       | 25    | 27    | ▲ 7.4  | 20    | 13     | 53.8   |
|                 | (69, 72) 定置・建設機械運転、電気工事の職業          | 26    | 32    | ▲ 18.8 | 46    | 42     | 9.5    |
|                 | (70, 71, 73~78) 建設・探掘・運搬等の職業        | 93    | 100   | ▲ 7.0  | 61    | 56     | 8.9    |
| 上記以外の職業 (F, G)  | 32                                  | 33    | ▲ 3.0 | 20     | 26    | ▲ 23.1 |        |
| 合計              | 1,431                               | 1,510 | ▲ 5.2 | 701    | 707   | ▲ 0.8  |        |

## （産業別ポイント）建設業の県内内定者数が大幅に増加

就職を希望する生徒数が減少する中、**建設業においては、県内内定者数が大幅に増加。**  
 県、労働局、安定所、建設業界団体、建設業事業主の一体となった建設業を知っていただく取組の効果(※1)等により、建設業への理解が深まり、建設業への就職を希望する生徒が増加した。

※1 行政による主な支援

- ・「秋田県と労働局の雇用対策協定(平成29年2月22日)」による人材確保支援の取り組み
  - ・「秋田県と秋田労働局による人材確保対策に向けた共同宣言(平成30年9月7日)」による県内建設業事業主に対する人材確保支援の取組
- 中でも建設業界と「秋田県建設産業担い手確保育成センター」の連携による取組(※2)が高校生、教諭、保護者が就職活動の中で建設業

# 新規高卒者 求職、就職内定・決定状況一覧（安定所別）

（平成31年2月末現在）

| 項目           | 区分        | 求 職    |          |          | 内 定 ・ 決 定 |          |          | 未内定・未決定 |       |        | ②<br>希望<br>①<br>割合<br>(%) | ⑤<br>内<br>定<br>内<br>就<br>職<br>割<br>合<br>(%) | ⑥<br>内<br>定<br>内<br>就<br>職<br>率<br>(%) | ⑦<br>内<br>定<br>外<br>就<br>職<br>率<br>(%) | ⑧<br>内<br>定<br>・<br>就<br>職<br>率<br>(%) |
|--------------|-----------|--------|----------|----------|-----------|----------|----------|---------|-------|--------|---------------------------|---|--|--|--|
|              |           | 計<br>① | 県内計<br>② | 県外計<br>③ | 計<br>④    | 県内計<br>⑤ | 県外計<br>⑥ | 計       | 県内    | 県外     |                           |   |  |  |  |
| 秋田           | 31・3卒     | 623    | 452      | 171      | 615       | 444      | 171      | 8       | 8     | 0      | 72.6                      | 72.2  | 98.2                                   | 100.0                                  | 98.7                                   |
|              | 30・3卒     | 634    | 468      | 166      | 616       | 451      | 165      | 18      | 17    | 1      | 73.8                      | 73.2  | 96.4                                   | 99.4                                   | 97.2                                   |
| 本庄           | 31・3卒     | 303    | 213      | 90       | 302       | 212      | 90       | 1       | 1     | 0      | 70.3                      | 70.2  | 99.5                                   | 100.0                                  | 99.7                                   |
|              | 30・3卒     | 317    | 226      | 91       | 315       | 225      | 90       | 2       | 1     | 1      | 71.3                      | 71.4  | 99.6                                   | 98.9                                   | 99.4                                   |
| 中<br>央<br>計  | 31・3卒     | 926    | 665      | 261      | 917       | 656      | 261      | 9       | 9     | 0      | 71.8                      | 71.5  | 98.6                                   | 100.0                                  | 99.0                                   |
|              | 30・3卒     | 951    | 694      | 257      | 931       | 676      | 255      | 20      | 18    | 2      | 73.0                      | 72.6  | 97.4                                   | 99.2                                   | 97.9                                   |
|              | 増減<br>(%) | ▲2.6   | ▲4.2     | 1.6      | ▲1.5      | ▲3.0     | 2.4      | ▲55.0   | ▲50.0 | ▲100.0 | (ホ°イント)<br>▲1.2           | (ホ°イント)<br>▲1.1                             | (ホ°イント)<br>1.2                         | (ホ°イント)<br>0.8                         | (ホ°イント)<br>1.1                         |
| 能代           | 31・3卒     | 197    | 120      | 77       | 196       | 119      | 77       | 1       | 1     | 0      | 60.9                      | 60.7  | 99.2                                   | 100.0                                  | 99.5                                   |
|              | 30・3卒     | 213    | 130      | 83       | 210       | 127      | 83       | 3       | 3     | 0      | 61.0                      | 60.5  | 97.7                                   | 100.0                                  | 98.6                                   |
| 大館           | 31・3卒     | 257    | 169      | 88       | 251       | 164      | 87       | 6       | 5     | 1      | 65.8                      | 65.3  | 97.0                                   | 98.9                                   | 97.7                                   |
|              | 30・3卒     | 256    | 173      | 83       | 252       | 169      | 83       | 4       | 4     | 0      | 67.6                      | 67.1  | 97.7                                   | 100.0                                  | 98.4                                   |
| 鹿角           | 31・3卒     | 85     | 56       | 29       | 81        | 52       | 29       | 4       | 4     | 0      | 65.9                      | 64.2  | 92.9                                   | 100.0                                  | 95.3                                   |
|              | 30・3卒     | 99     | 64       | 35       | 97        | 62       | 35       | 2       | 2     | 0      | 64.6                      | 63.9  | 96.9                                   | 100.0                                  | 98.0                                   |
| 県<br>北<br>計  | 31・3卒     | 539    | 345      | 194      | 528       | 335      | 193      | 11      | 10    | 1      | 64.0                      | 63.4  | 97.1                                   | 99.5                                   | 98.0                                   |
|              | 30・3卒     | 568    | 367      | 201      | 559       | 358      | 201      | 9       | 9     | 0      | 64.6                      | 64.0  | 97.5                                   | 100.0                                  | 98.4                                   |
|              | 増減<br>(%) | ▲5.1   | ▲6.0     | ▲3.5     | ▲5.5      | ▲6.4     | ▲4.0     | 22.2    | 11.1  | 0.0    | (ホ°イント)<br>▲0.6           | (ホ°イント)<br>▲0.6                             | (ホ°イント)<br>▲0.4                        | (ホ°イント)<br>▲0.5                        | (ホ°イント)<br>▲0.4                        |
| 大曲           | 31・3卒     | 316    | 232      | 84       | 314       | 230      | 84       | 2       | 2     | 0      | 73.4                      | 73.2  | 99.1                                   | 100.0                                  | 99.4                                   |
|              | 30・3卒     | 364    | 259      | 105      | 359       | 254      | 105      | 5       | 5     | 0      | 71.2                      | 70.8  | 98.1                                   | 100.0                                  | 98.6                                   |
| 横手           | 31・3卒     | 223    | 133      | 90       | 221       | 131      | 90       | 2       | 2     | 0      | 59.6                      | 59.3  | 98.5                                   | 100.0                                  | 99.1                                   |
|              | 30・3卒     | 215    | 129      | 86       | 214       | 128      | 86       | 1       | 1     | 0      | 60.0                      | 59.8  | 99.2                                   | 100.0                                  | 99.5                                   |
| 湯沢           | 31・3卒     | 154    | 81       | 73       | 152       | 79       | 73       | 2       | 2     | 0      | 52.6                      | 52.0  | 97.5                                   | 100.0                                  | 98.7                                   |
|              | 30・3卒     | 154    | 94       | 60       | 154       | 94       | 60       | 0       | 0     | 0      | 61.0                      | 61.0  | 100.0                                  | 100.0                                  | 100.0                                  |
| 県<br>南<br>計  | 31・3卒     | 693    | 446      | 247      | 687       | 440      | 247      | 6       | 6     | 0      | 64.4                      | 64.0  | 98.7                                   | 100.0                                  | 99.1                                   |
|              | 30・3卒     | 733    | 482      | 251      | 727       | 476      | 251      | 6       | 6     | 0      | 65.8                      | 65.5  | 98.8                                   | 100.0                                  | 99.2                                   |
|              | 増減<br>(%) | ▲5.5   | ▲7.5     | ▲1.6     | ▲5.5      | ▲7.6     | ▲1.6     | 0.0     | 0.0   | 0.0    | (ホ°イント)<br>▲1.4           | (ホ°イント)<br>▲1.5                             | (ホ°イント)<br>▲0.1                        | (ホ°イント)<br>0.0                         | (ホ°イント)<br>▲0.1                        |
| 31年3月卒<br>合計 |           | 2,158  | 1,456    | 702      | 2,132     | 1,431    | 701      | 26      | 25    | 1      | 67.5                      | 67.1  | 98.3                                   | 99.9                                   | 98.8                                   |
| 30年3月卒<br>合計 |           | 2,252  | 1,543    | 709      | 2,217     | 1,510    | 707      | 35      | 33    | 2      | 68.5                      | 68.1  | 97.9                                   | 99.7                                   | 98.4                                   |
| 増<br>減       | (人)       | ▲94    | ▲87      | ▲7       | ▲85       | ▲79      | ▲6       | ▲9      | ▲8    | ▲1     | /                         | /   | /                                      | /                                      | /                                      |
|              | (%)       | ▲4.2   | ▲5.6     | ▲1.0     | ▲3.8      | ▲5.2     | ▲0.8     | ▲25.7   | ▲24.2 | ▲50.0  | (ホ°イント)<br>▲1.0           | (ホ°イント)<br>▲1.0                             | (ホ°イント)<br>0.4                         | (ホ°イント)<br>0.2                         | (ホ°イント)<br>0.4                         |



# 年度内の各種データ推移

| 項目        |           | 月       |         |       |       |       |       |       |       |       |       |       |       |       |       |  |
|-----------|-----------|---------|---------|-------|-------|-------|-------|-------|-------|-------|-------|-------|-------|-------|-------|--|
|           |           | 6月末     | 7月末     | 8月末   | 9月末   | 10月末  | 11月末  | 12月末  | 1月末   | 2月末   | 3月末   | 4月末   | 5月末   | 6月末   |       |  |
| 県内        | 求人数       | H31年3月卒 | 3,678   | 4,245 | 4,419 | 4,539 | 4,618 | 4,674 | 4,705 | 4,740 | 4,754 |       |       |       |       |  |
|           |           | H30年3月卒 | 3,102   | 3,608 | 3,879 | 4,070 | 4,169 | 4,222 | 4,245 | 4,274 | 4,291 | 4,295 | 4,295 | 4,295 |       |  |
|           | 求職者数      | H31年3月卒 | 1,554   | 1,554 | 1,554 | 1,433 | 1,437 | 1,469 | 1,472 | 1,463 | 1,456 |       |       |       |       |  |
|           |           | H30年3月卒 | 1,621   | 1,621 | 1,621 | 1,483 | 1,526 | 1,548 | 1,542 | 1,551 | 1,543 | 1,536 | 1,533 | 1,533 |       |  |
|           | 内定・決定者数   | H31年3月卒 | —       | —     | —     | 691   | 1,191 | 1,291 | 1,354 | 1,388 | 1,431 |       |       |       |       |  |
|           |           | H30年3月卒 | —       | —     | —     | 730   | 1,260 | 1,388 | 1,454 | 1,477 | 1,510 | 1,531 | 1,533 | 1,533 |       |  |
|           | 未内定・未決定者数 | H31年3月卒 | 1,554   | 1,554 | 1,554 | 742   | 246   | 178   | 118   | 75    | 25    |       |       |       |       |  |
|           |           | H30年3月卒 | 1,621   | 1,621 | 1,621 | 753   | 266   | 160   | 88    | 74    | 33    | 5     | 0     | 0     |       |  |
|           | 内定・決定率    | H31年3月卒 | —       | —     | —     | 48.2  | 82.9  | 87.9  | 92.0  | 94.9  | 98.3  |       |       |       |       |  |
|           |           | H30年3月卒 | —       | —     | —     | 49.2  | 82.6  | 89.7  | 94.3  | 95.2  | 97.9  | 99.7  | 100.0 | 100.0 |       |  |
| 県外        | 求職者数      | H31年3月卒 | 660     | 660   | 660   | 695   | 688   | 695   | 699   | 702   | 702   |       |       |       |       |  |
|           |           | H30年3月卒 | 753     | 753   | 753   | 719   | 700   | 714   | 712   | 709   | 709   | 706   | 706   | 706   |       |  |
|           | 内定・決定者数   | H31年3月卒 | —       | —     | —     | 487   | 645   | 678   | 692   | 697   | 701   |       |       |       |       |  |
|           |           | H30年3月卒 | —       | —     | —     | 502   | 658   | 688   | 698   | 701   | 707   | 706   | 706   | 706   |       |  |
|           | 未内定・未決定者数 | H31年3月卒 | 660     | 660   | 660   | 208   | 43    | 17    | 7     | 5     | 1     |       |       |       |       |  |
|           |           | H30年3月卒 | 753     | 753   | 753   | 217   | 42    | 26    | 14    | 8     | 2     | 0     | 0     | 0     |       |  |
|           | 内定・決定率    | H31年3月卒 | —       | —     | —     | 70.1  | 93.8  | 97.6  | 99.0  | 99.3  | 99.9  |       |       |       |       |  |
|           |           | H30年3月卒 | —       | —     | —     | 69.8  | 94.0  | 96.4  | 98.0  | 98.9  | 99.7  | 100.0 | 100.0 | 100.0 |       |  |
|           | 全体        | 求職者数    | H31年3月卒 | 2,214 | 2,214 | 2,214 | 2,128 | 2,125 | 2,164 | 2,171 | 2,165 | 2,158 |       |       |       |  |
|           |           |         | H30年3月卒 | 2,374 | 2,374 | 2,374 | 2,202 | 2,226 | 2,262 | 2,254 | 2,260 | 2,252 | 2,242 | 2,239 | 2,239 |  |
| 内定・決定者数   |           | H31年3月卒 | —       | —     | —     | 1,178 | 1,836 | 1,969 | 2,046 | 2,085 | 2,132 |       |       |       |       |  |
|           |           | H30年3月卒 | —       | —     | —     | 1,232 | 1,918 | 2,076 | 2,152 | 2,178 | 2,217 | 2,237 | 2,239 | 2,239 |       |  |
| 未内定・未決定者数 |           | H31年3月卒 | 2,214   | 2,214 | 2,214 | 950   | 289   | 195   | 125   | 80    | 26    |       |       |       |       |  |
|           |           | H30年3月卒 | 2,374   | 2,374 | 2,374 | 970   | 308   | 186   | 102   | 82    | 35    | 5     | 0     | 0     |       |  |
| 内定・決定率    |           | H31年3月卒 | —       | —     | —     | 55.4  | 86.4  | 91.0  | 94.2  | 96.3  | 98.8  |       |       |       |       |  |
|           |           | H30年3月卒 | —       | —     | —     | 55.9  | 86.2  | 91.8  | 95.5  | 96.4  | 98.4  | 99.8  | 100.0 | 100.0 |       |  |

### 県内求人数、県内外就職内定・決定者数

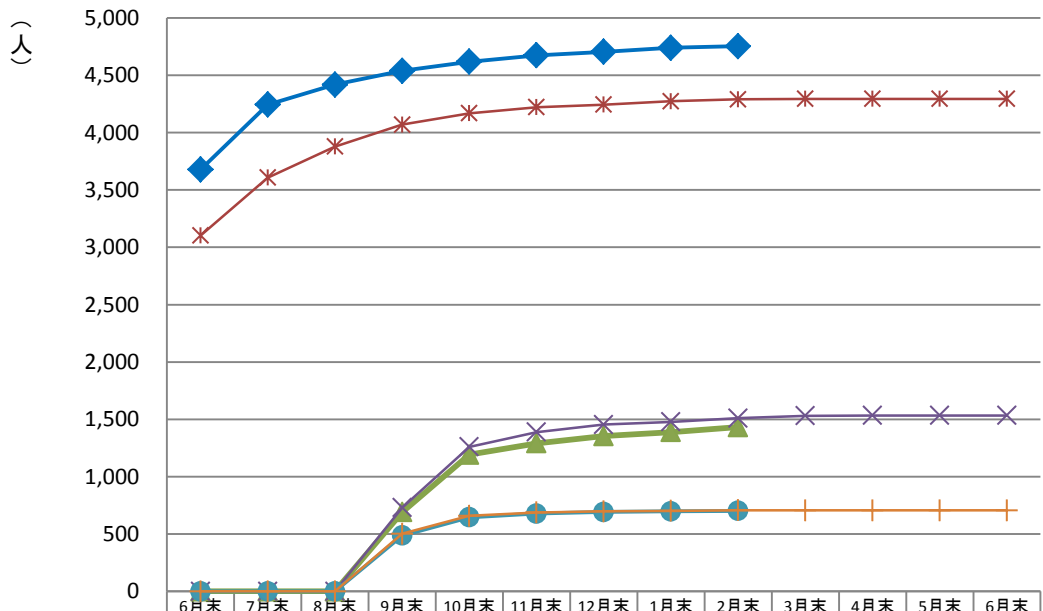

|                     |       |       |       |       |       |       |       |       |       |       |       |       |       |
|---------------------|-------|-------|-------|-------|-------|-------|-------|-------|-------|-------|-------|-------|-------|
| 県内求人数 (H31年3月卒) ※1  | 3,678 | 4,245 | 4,419 | 4,539 | 4,618 | 4,674 | 4,705 | 4,740 | 4,754 |       |       |       |       |
| 県内求人数 (H30年3月卒) ※2  | 3,102 | 3,608 | 3,879 | 4,070 | 4,169 | 4,222 | 4,245 | 4,274 | 4,291 | 4,295 | 4,295 | 4,295 | 4,295 |
| 県内内定・決定者数 (H31年3月卒) | 0     | 0     | 0     | 691   | 1,191 | 1,291 | 1,354 | 1,388 | 1,431 |       |       |       |       |
| 県内内定・決定者数 (H30年3月卒) | 0     | 0     | 0     | 730   | 1,260 | 1,388 | 1,454 | 1,477 | 1,510 | 1,531 | 1,533 | 1,533 | 1,533 |
| 県外内定・決定者数 (H31年3月卒) | 0     | 0     | 0     | 487   | 645   | 678   | 692   | 697   | 701   |       |       |       |       |
| 県外内定・決定者数 (H30年3月卒) | 0     | 0     | 0     | 502   | 658   | 688   | 698   | 701   | 707   | 706   | 706   | 706   | 706   |

求職・求人の状況(各年2月末現在)

| 卒業年      | 県内        |        |         |              |                |             | 県外        |              |                |             | 全体        |              |                |             |
|----------|-----------|--------|---------|--------------|----------------|-------------|-----------|--------------|----------------|-------------|-----------|--------------|----------------|-------------|
|          | 就職希望者数(人) | 求人数(人) | 求人倍率(倍) | 就職内定・決定者数(人) | 就職未内定・未決定者数(人) | 就職内定・決定率(%) | 就職希望者数(人) | 就職内定・決定者数(人) | 就職未内定・未決定者数(人) | 就職内定・決定率(%) | 就職希望者数(人) | 就職内定・決定者数(人) | 就職未内定・未決定者数(人) | 就職内定・決定率(%) |
| H元. 3月卒  | 4,339     | 10,407 | 2.40    | 4,202        | 137            | 96.8        | 2,898     | 2,886        | 12             | 99.6        | 7,237     | 7,088        | 149            | 97.9        |
| H 2. 3月卒 | 4,611     | 13,020 | 2.82    | 4,572        | 39             | 99.2        | 2,592     | 2,587        | 5              | 99.8        | 7,203     | 7,159        | 44             | 99.4        |
| H 3. 3月卒 | 4,939     | 14,245 | 2.88    | 4,903        | 36             | 99.3        | 2,634     | 2,621        | 13             | 99.5        | 7,573     | 7,524        | 49             | 99.4        |
| H 4. 3月卒 | 4,481     | 13,832 | 3.09    | 4,412        | 69             | 98.5        | 2,504     | 2,497        | 7              | 99.7        | 6,985     | 6,909        | 76             | 98.9        |
| H 5. 3月卒 | 4,059     | 10,963 | 2.70    | 3,859        | 200            | 95.1        | 2,146     | 2,118        | 28             | 98.7        | 6,205     | 5,977        | 228            | 96.3        |
| H 6. 3月卒 | 3,932     | 8,358  | 2.13    | 3,764        | 168            | 95.7        | 1,754     | 1,739        | 15             | 99.1        | 5,686     | 5,503        | 183            | 96.8        |
| H 7. 3月卒 | 3,607     | 7,158  | 1.98    | 3,466        | 141            | 96.1        | 1,495     | 1,483        | 12             | 99.2        | 5,102     | 4,949        | 153            | 97.0        |
| H 8. 3月卒 | 3,513     | 7,037  | 2.00    | 3,336        | 177            | 95.0        | 1,224     | 1,208        | 16             | 98.7        | 4,737     | 4,544        | 193            | 95.9        |
| H 9. 3月卒 | 3,245     | 6,412  | 1.98    | 3,106        | 139            | 95.7        | 1,180     | 1,161        | 19             | 98.4        | 4,425     | 4,267        | 158            | 96.4        |
| H10. 3月卒 | 3,089     | 5,799  | 1.88    | 2,911        | 178            | 94.2        | 1,347     | 1,313        | 34             | 97.5        | 4,436     | 4,224        | 212            | 95.2        |
| H11. 3月卒 | 2,739     | 3,979  | 1.45    | 2,407        | 332            | 87.9        | 1,185     | 1,149        | 36             | 97.0        | 3,924     | 3,556        | 368            | 90.6        |
| H12. 3月卒 | 2,527     | 3,717  | 1.47    | 2,244        | 283            | 88.8        | 855       | 814          | 41             | 95.2        | 3,382     | 3,058        | 324            | 90.4        |
| H13. 3月卒 | 2,773     | 3,908  | 1.41    | 2,511        | 262            | 90.6        | 901       | 885          | 16             | 98.2        | 3,674     | 3,396        | 278            | 92.4        |
| H14. 3月卒 | 2,368     | 2,551  | 1.08    | 1,839        | 529            | 77.7        | 951       | 875          | 76             | 92.0        | 3,319     | 2,714        | 605            | 81.8        |
| H15. 3月卒 | 2,320     | 2,393  | 1.03    | 1,691        | 629            | 72.9        | 923       | 875          | 48             | 94.8        | 3,243     | 2,566        | 677            | 79.1        |
| H16. 3月卒 | 2,221     | 2,565  | 1.15    | 1,845        | 376            | 83.1        | 854       | 831          | 23             | 97.3        | 3,075     | 2,676        | 399            | 87.0        |
| H17. 3月卒 | 2,290     | 2,795  | 1.22    | 2,073        | 217            | 90.5        | 912       | 892          | 20             | 97.8        | 3,202     | 2,965        | 237            | 92.6        |
| H18. 3月卒 | 2,015     | 2,582  | 1.28    | 1,866        | 149            | 92.6        | 963       | 953          | 10             | 99.0        | 2,978     | 2,819        | 159            | 94.7        |
| H19. 3月卒 | 1,727     | 2,477  | 1.43    | 1,597        | 130            | 92.5        | 1,176     | 1,165        | 11             | 99.1        | 2,903     | 2,762        | 141            | 95.1        |
| H20. 3月卒 | 1,758     | 2,450  | 1.39    | 1,647        | 111            | 93.7        | 1,165     | 1,155        | 10             | 99.1        | 2,923     | 2,802        | 121            | 95.9        |
| H21. 3月卒 | 1,567     | 2,104  | 1.34    | 1,404        | 163            | 89.6        | 1,285     | 1,274        | 11             | 99.1        | 2,852     | 2,678        | 174            | 93.9        |
| H22. 3月卒 | 1,318     | 1,651  | 1.25    | 1,168        | 150            | 88.6        | 999       | 985          | 14             | 98.6        | 2,317     | 2,153        | 164            | 92.9        |
| H23. 3月卒 | 1,518     | 1,747  | 1.15    | 1,394        | 124            | 91.8        | 908       | 891          | 17             | 98.1        | 2,426     | 2,285        | 141            | 94.2        |
| H24. 3月卒 | 1,550     | 2,065  | 1.33    | 1,499        | 51             | 96.7        | 879       | 875          | 4              | 99.5        | 2,429     | 2,374        | 55             | 97.7        |
| H25. 3月卒 | 1,647     | 2,439  | 1.48    | 1,562        | 85             | 94.8        | 838       | 831          | 7              | 99.2        | 2,485     | 2,393        | 92             | 96.3        |
| H26. 3月卒 | 1,536     | 2,766  | 1.80    | 1,473        | 63             | 95.9        | 882       | 870          | 12             | 98.6        | 2,418     | 2,343        | 75             | 96.9        |
| H27. 3月卒 | 1,612     | 3,341  | 2.07    | 1,556        | 56             | 96.5        | 794       | 787          | 7              | 99.1        | 2,406     | 2,343        | 63             | 97.4        |
| H28. 3月卒 | 1,566     | 3,680  | 2.35    | 1,536        | 30             | 98.1        | 775       | 773          | 2              | 99.7        | 2,341     | 2,309        | 32             | 98.6        |
| H29. 3月卒 | 1,556     | 3,815  | 2.45    | 1,532        | 24             | 98.5        | 799       | 797          | 2              | 99.7        | 2,355     | 2,329        | 26             | 98.9        |
| H30. 3月卒 | 1,543     | 4,291  | 2.78    | 1,510        | 33             | 97.9        | 709       | 707          | 2              | 99.7        | 2,252     | 2,217        | 35             | 98.4        |
| H31. 3月卒 | 1,456     | 4,754  | 3.27    | 1,431        | 25             | 98.3        | 702       | 701          | 1              | 99.9        | 2,158     | 2,132        | 26             | 98.8        |

※ 昭和63年3月卒業者以前は7月1日求人受理開始

※ 平成元年3月卒業者(H元. 3月卒)～平成29年3月卒業者(H29. 3月卒)は6月20日求人受理開始

※ 平成30年3月卒業者(H30. 3月卒)は6月1日求人受理開始

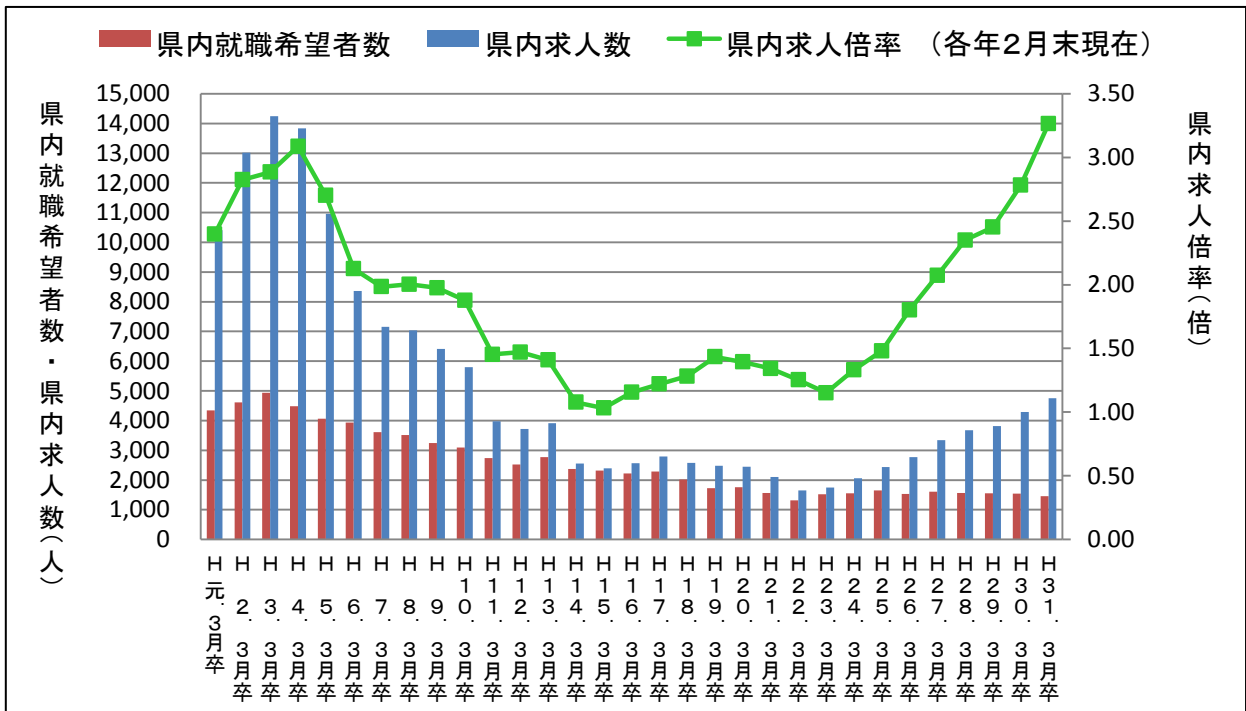

県内外への就職希望割合及び就職内定・決定割合の状況(各年2月末現在)

| 卒業年      | 県内                          |                                   |                                |                  | 県外                          |                                   |                                |
|----------|-----------------------------|-----------------------------------|--------------------------------|------------------|-----------------------------|-----------------------------------|--------------------------------|
|          | 就職希望者全体に占める県内就職希望割合(最終値)(%) | 就職内定・決定者全体に占める県内就職内定・決定割合(最終値)(%) | 【再掲】(県内就職希望者の)就職内定・決定率(最終値)(%) | 【再掲】求人倍率(最終値)(倍) | 就職希望者全体に占める県外就職希望割合(最終値)(%) | 就職内定・決定者全体に占める県外就職内定・決定割合(最終値)(%) | 【再掲】(県外就職希望者の)就職内定・決定率(最終値)(%) |
| H元. 3月卒  | 60.0 (60.0)                 | 59.3 (60.0)                       | 96.8 (100.0)                   | 2.40 (2.42)      | 40.0 (40.0)                 | 40.7 (40.0)                       | 99.6 (100.0)                   |
| H 2. 3月卒 | 64.0 (64.1)                 | 63.9 (64.1)                       | 99.2 (100.0)                   | 2.82 (2.82)      | 36.0 (35.9)                 | 36.1 (35.9)                       | 99.8 (100.0)                   |
| H 3. 3月卒 | 65.2 (65.3)                 | 65.2 (65.3)                       | 99.3 (100.0)                   | 2.88 (2.86)      | 34.8 (34.7)                 | 34.8 (34.7)                       | 99.5 (100.0)                   |
| H 4. 3月卒 | 64.2 (64.1)                 | 63.9 (64.1)                       | 98.5 (100.0)                   | 3.09 (3.11)      | 35.8 (35.9)                 | 36.1 (35.9)                       | 99.7 (100.0)                   |
| H 5. 3月卒 | 65.4 (65.0)                 | 64.6 (65.0)                       | 95.1 (100.0)                   | 2.70 (2.80)      | 34.6 (35.0)                 | 35.4 (35.0)                       | 98.7 (100.0)                   |
| H 6. 3月卒 | 69.2 (68.8)                 | 68.4 (68.8)                       | 95.7 (100.0)                   | 2.13 (2.18)      | 30.8 (31.2)                 | 31.6 (31.2)                       | 99.1 (100.0)                   |
| H 7. 3月卒 | 70.7 (70.4)                 | 70.0 (70.4)                       | 96.1 (100.0)                   | 1.98 (2.04)      | 29.3 (29.6)                 | 30.0 (29.6)                       | 99.2 (100.0)                   |
| H 8. 3月卒 | 74.2 (73.9)                 | 73.4 (73.9)                       | 95.0 (100.0)                   | 2.00 (2.06)      | 25.8 (26.1)                 | 26.6 (26.1)                       | 98.7 (100.0)                   |
| H 9. 3月卒 | 73.3 (73.1)                 | 72.8 (73.1)                       | 95.7 (100.0)                   | 1.98 (2.03)      | 26.7 (26.9)                 | 27.2 (26.9)                       | 98.4 (100.0)                   |
| H10. 3月卒 | 69.6 (69.3)                 | 68.9 (69.3)                       | 94.2 (100.0)                   | 1.88 (1.95)      | 30.4 (30.7)                 | 31.1 (30.7)                       | 97.5 (100.0)                   |
| H11. 3月卒 | 69.8 (68.8)                 | 67.7 (68.6)                       | 87.9 (99.5)                    | 1.45 (1.60)      | 30.2 (31.3)                 | 32.3 (31.4)                       | 97.0 (100.0)                   |
| H12. 3月卒 | 74.7 (74.6)                 | 73.4 (74.4)                       | 88.8 (98.3)                    | 1.47 (1.58)      | 25.3 (25.4)                 | 26.6 (25.6)                       | 95.2 (99.4)                    |
| H13. 3月卒 | 75.5 (74.8)                 | 73.9 (74.7)                       | 90.6 (99.2)                    | 1.41 (1.51)      | 24.5 (25.2)                 | 26.1 (25.3)                       | 98.2 (100.0)                   |
| H14. 3月卒 | 71.3 (71.0)                 | 67.8 (70.4)                       | 77.7 (95.8)                    | 1.08 (1.27)      | 28.7 (29.0)                 | 32.2 (29.6)                       | 92.0 (98.8)                    |
| H15. 3月卒 | 71.5 (69.7)                 | 65.9 (69.2)                       | 72.9 (97.1)                    | 1.03 (1.30)      | 28.5 (30.3)                 | 34.1 (30.8)                       | 94.8 (99.5)                    |
| H16. 3月卒 | 72.2 (70.5)                 | 68.9 (70.4)                       | 83.1 (99.0)                    | 1.15 (1.35)      | 27.8 (29.5)                 | 31.1 (29.6)                       | 97.3 (99.8)                    |
| H17. 3月卒 | 71.5 (71.1)                 | 69.9 (71.0)                       | 90.5 (99.7)                    | 1.22 (1.31)      | 28.5 (28.9)                 | 30.1 (29.0)                       | 97.8 (99.8)                    |
| H18. 3月卒 | 67.7 (67.1)                 | 66.2 (67.0)                       | 92.6 (99.7)                    | 1.28 (1.37)      | 32.3 (32.9)                 | 33.8 (33.0)                       | 99.0 (100.0)                   |
| H19. 3月卒 | 59.5 (58.8)                 | 57.8 (58.7)                       | 92.5 (99.6)                    | 1.43 (1.52)      | 40.5 (41.2)                 | 42.2 (41.3)                       | 99.1 (100.0)                   |
| H20. 3月卒 | 60.1 (59.6)                 | 58.8 (59.5)                       | 93.7 (99.8)                    | 1.39 (1.46)      | 39.9 (40.4)                 | 41.2 (40.5)                       | 99.1 (100.0)                   |
| H21. 3月卒 | 54.9 (53.7)                 | 52.4 (53.2)                       | 89.6 (98.2)                    | 1.34 (1.44)      | 45.1 (46.3)                 | 47.6 (46.8)                       | 99.1 (100.0)                   |
| H22. 3月卒 | 56.9 (56.2)                 | 54.2 (55.8)                       | 88.6 (98.2)                    | 1.25 (1.35)      | 43.1 (43.8)                 | 45.8 (44.2)                       | 98.6 (99.6)                    |
| H23. 3月卒 | 62.6 (62.9)                 | 61.0 (62.6)                       | 91.8 (98.5)                    | 1.15 (1.20)      | 37.4 (37.1)                 | 39.0 (37.4)                       | 98.1 (99.9)                    |
| H24. 3月卒 | 63.8 (63.7)                 | 63.1 (63.6)                       | 96.7 (99.8)                    | 1.33 (1.36)      | 36.2 (36.3)                 | 36.9 (36.4)                       | 99.5 (99.9)                    |
| H25. 3月卒 | 66.3 (65.8)                 | 65.3 (65.8)                       | 94.8 (99.9)                    | 1.48 (1.53)      | 33.7 (34.2)                 | 34.7 (34.2)                       | 99.2 (100.0)                   |
| H26. 3月卒 | 63.5 (63.4)                 | 62.9 (63.3)                       | 95.9 (99.7)                    | 1.80 (1.84)      | 36.5 (36.6)                 | 37.1 (36.7)                       | 98.6 (100.0)                   |
| H27. 3月卒 | 67.0 (66.9)                 | 66.4 (66.9)                       | 96.5 (99.7)                    | 2.07 (2.10)      | 33.0 (33.1)                 | 33.6 (33.1)                       | 99.1 (99.9)                    |
| H28. 3月卒 | 66.9 (66.7)                 | 66.5 (66.7)                       | 98.1 (100.0)                   | 2.35 (2.38)      | 33.1 (33.3)                 | 33.5 (33.3)                       | 99.7 (100.0)                   |
| H29. 3月卒 | 66.1 (66.0)                 | 65.8 (66.0)                       | 98.5 (99.9)                    | 2.45 (2.47)      | 33.9 (34.0)                 | 34.2 (34.0)                       | 99.7 (100.0)                   |
| H30. 3月卒 | 68.5 (68.5)                 | 68.1 (68.5)                       | 97.9 (100.0)                   | 2.78 (2.80)      | 31.5 (31.5)                 | 31.9 (31.5)                       | 99.7 (100.0)                   |
| H31. 3月卒 | 67.5 ( - )                  | 67.1 ( - )                        | 98.3 ( - )                     | 3.27 ( - )       | 32.5 ( - )                  | 32.9 ( - )                        | 99.9 ( - )                     |

※「県内(外)就職希望者」とは全求職者における県内(外)求職者の割合

※「最終値」は該当する卒業年における最終調査(卒業後の6月末現在調査)における各項目の値

(例:卒業年「H30. 3月卒」における確定値は平成30年3月卒業者の平成30年6月末現在調査における各項目の値)

