配　置　図

<方位>

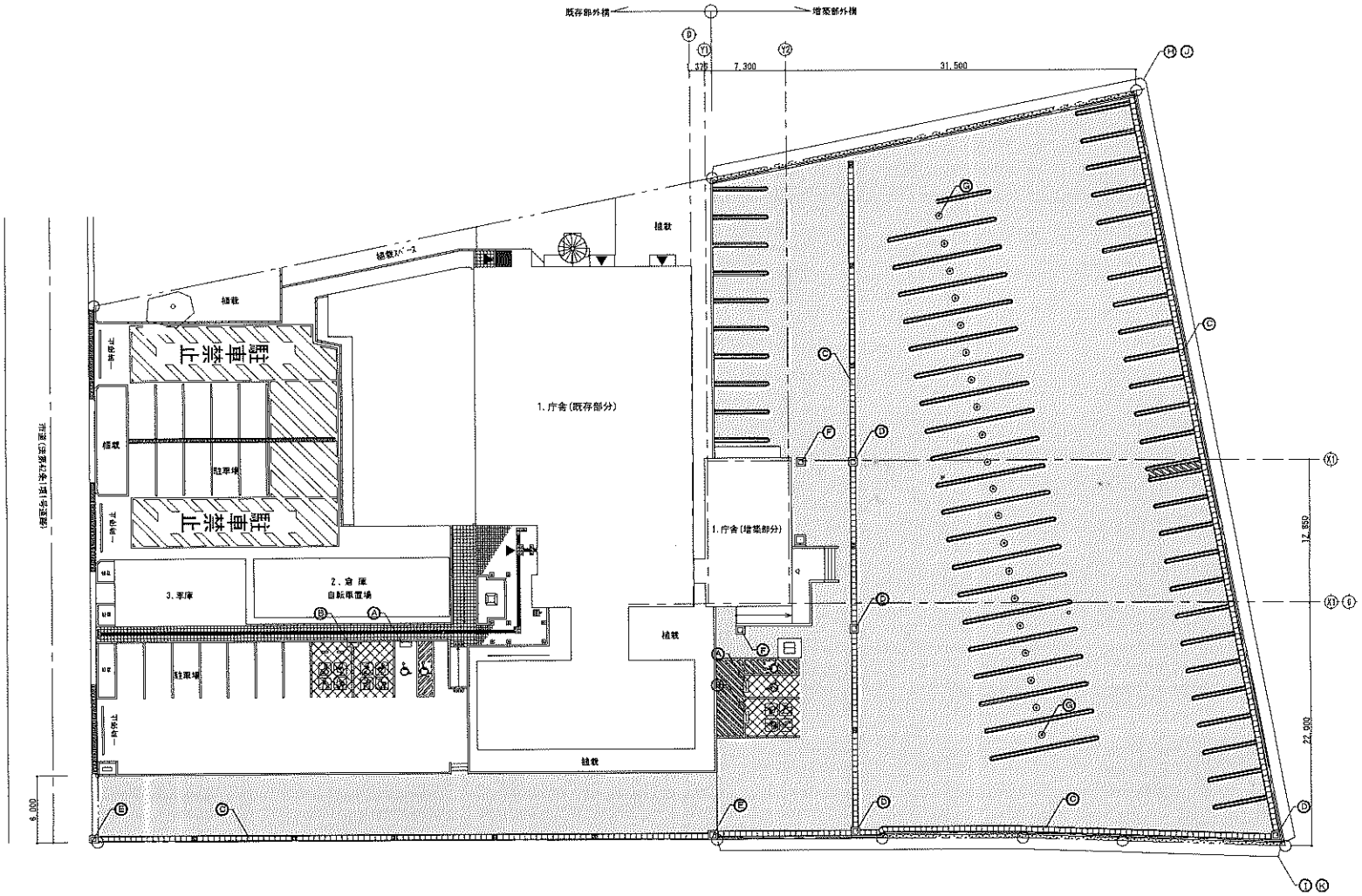

縮尺　1/　（　%）

図面No.　秋田県－労働－庁－8

（別紙様式5の場合は不要）

・既存配置図等により調製（土地及び建物が複数会計で形成されている場合は各区分別に適宜表示する。また、民公有地が含まれている場合は国有地の範囲を太線で囲む。
・縮尺は現図ものを記載（（　）は現図を縮小した場合の縮小率）。

秋田公共職業安定所

建物平面図

1／2

<方位>

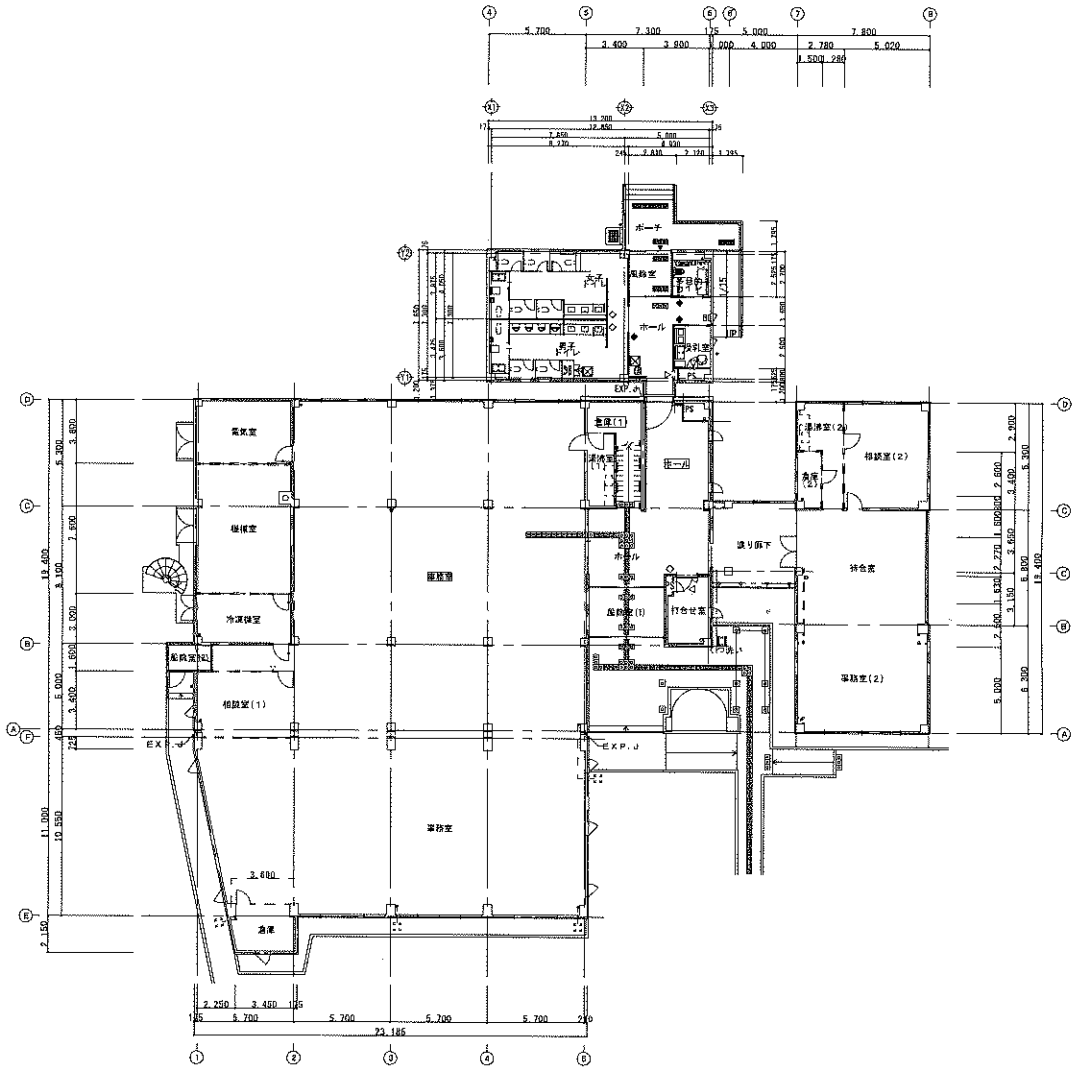

縮尺	1/　　(　%)

図面No.	秋田県－労働－庁－8

（別紙様式5の場合は不要）　・既存平面図等により調製（複数会計で形成されている場合は各区分別にの適宜表示する。また、借受分が含まれている場合は国有分の範囲を太線で囲む）…階数等の関係で複数枚になる場合は上部の図面名称枠の左余白に「1／3」の方法で頁表示する。　・縮尺は現図ものを記載（（　）は現図を縮小した場合の縮小率）。

秋田公共職業安定所

建物平面図

2／2

＜方位＞

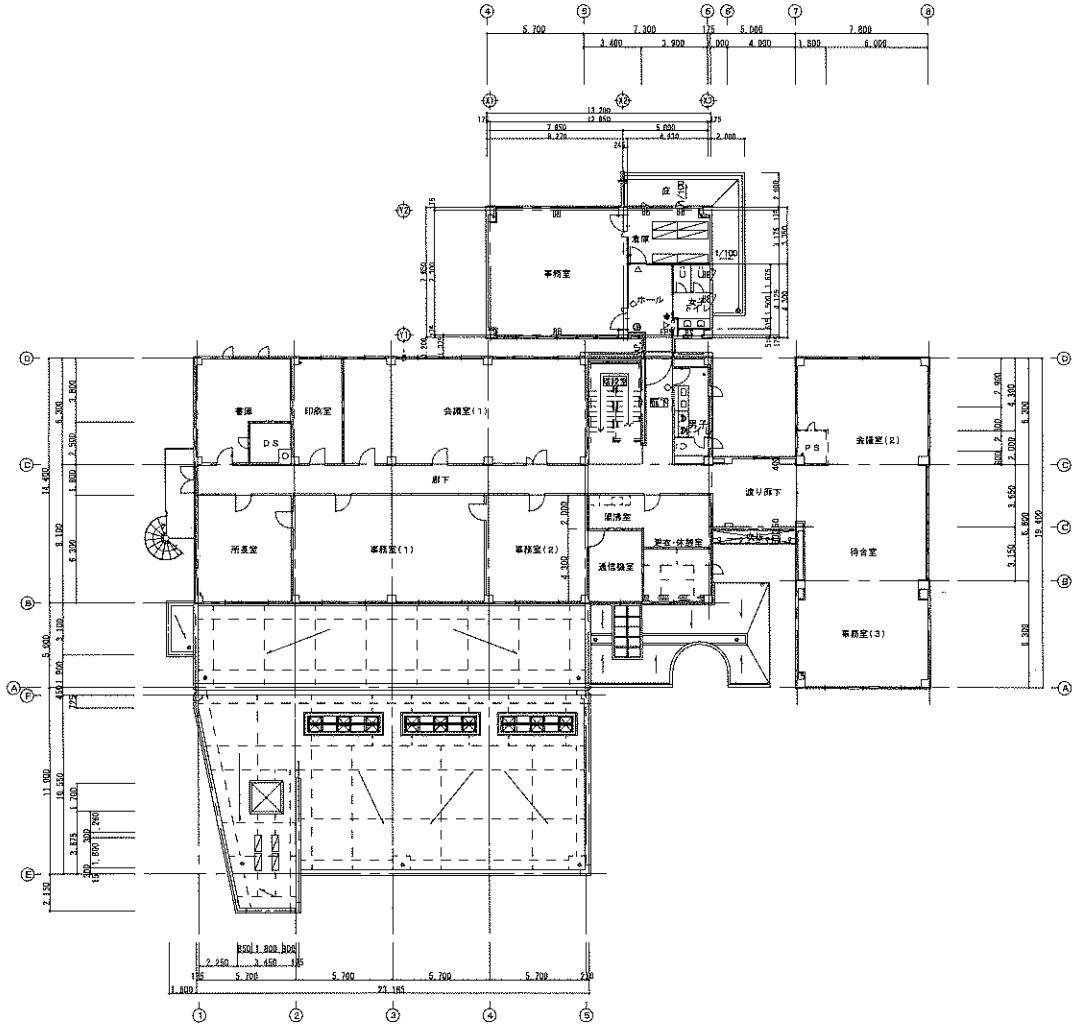

縮尺 1／　（　%）

図面No.	秋田県－労働－庁－8

（別紙様式5の場合は不要）　・既存平面図等により調製（複数会計で形成されている場合は各区分別にの適宜表示する。また、借受分が含まれている場合は国有分の範囲を太線で囲む）…階数等の関係で複数枚になる場合は上部の図面名称枠の左余白に「1／3」の方法で頁表示する。　・縮尺は現図ものを記載（（　）は現図を縮小した場合の縮小率）。

秋田公共職業安定所