

労働市場月報(令和8年3月)

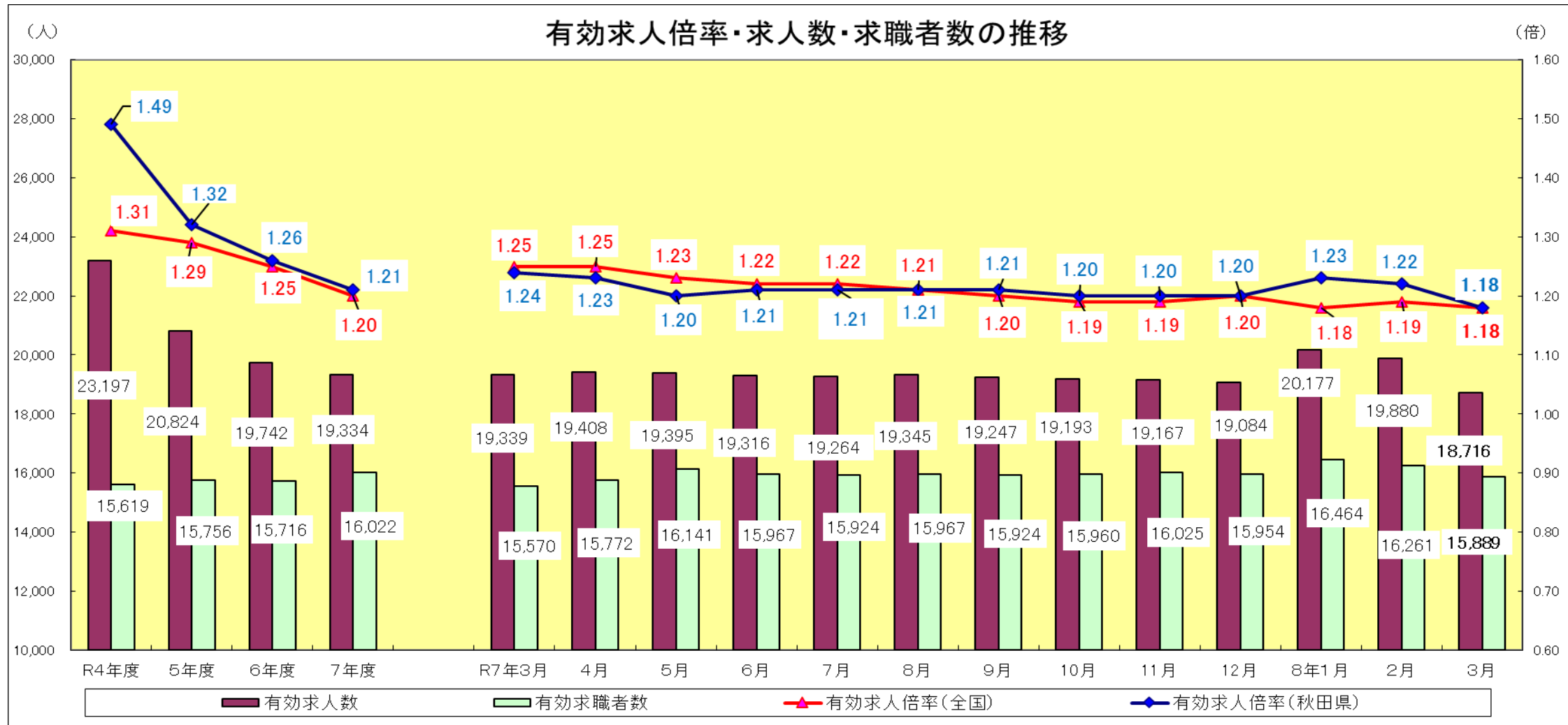

※有効求人倍率の年度平均は原数値、月次別は季節調整値である(令和7年12月以前の季節調整値は令和8年1月公表時に新季節指数により改定されている)。

(注)ハローワークインターネットサービスの機能拡充に伴い、令和3年9月以降の数値には、ハローワークに来所せず、オンライン上で求職登録した求職者数や、求職者がハローワークインターネットサービスの求人に直接応募した就職件数等が含まれている。

目次

| | | | |
|-------------------------|----|------------------------------|----|
| 労働市場の動向 | 1 | ハローワーク別有効求人状況(パートを含む常用) | 15 |
| 都道府県別有効求人倍率(季節調整値) | 2 | ハローワーク別紹介件数(パートを含む常用) | 16 |
| 求職・求人・就職状況(全数) | 3 | ハローワーク別就職件数(パートを含む常用) | 17 |
| 求職・求人・就職状況(パートを含む常用) | 4 | ハローワーク別雇用保険受給者就職件数(パートを含む常用) | 18 |
| パートタイム職業紹介状況(常用) | 5 | ハローワーク別新規就職率(パートを含む常用) | 19 |
| 中高年齢者職業紹介状況(パートを含む常用) | 6 | ハローワーク別新規求人倍率(パートを含む常用) | 20 |
| 年齢階層別職業紹介状況(パートを含む常用) | 7 | ハローワーク別有効求人倍率(パートを含む常用) | 21 |
| 障害者職業紹介状況 | 8 | 助成金取扱状況 | 22 |
| 産業別新規求人状況(全数) | 9 | 新規中・高卒者職業紹介状況 | 23 |
| 製造業求人の内訳(全数) | 10 | Aターン求職・就職状況 | 24 |
| パートタイムの産業別求人状況(全数) | 11 | 雇用保険適用関係 | 25 |
| ハローワーク別新規求職状況(パートを含む常用) | 12 | 雇用保険給付関係[1] | 26 |
| ハローワーク別有効求職状況(パートを含む常用) | 13 | 雇用保険給付関係[2] | 27 |
| ハローワーク別新規求人状況(パートを含む常用) | 14 | | |

労働市場の動向(令和8年3月内容)

【概要】

◎ 県内概況 県内景気は、一部に弱めの動きがみられるものの、緩やかに回復している。

個人消費 物価上昇の影響を受けつつも、緩やかに回復している。

公共投資 高水準で推移している。

住宅投資 弱めの動きとなっている。

設備投資 高めの水準ながら増勢が一服している。

生産 緩やかに回復している。

雇用・所得 緩やかに改善している。

(2026.4.22 日本銀行秋田支店)

◎ 令和8(2026)年3月度の秋田県企業倒産(負債総額1,000万円以上、含・内整理)は10件、負債総額は7億6,000万円であった。倒産件数は前年同月比、前年比ともに5件から2倍に増え、2025年度では初の二桁倒産となり、今後の増加傾向へのシフトが懸念される結果となった。負債総額においても前年同月比(6億8,300万円)、前月比(7億1,600万円)から増加した形となったが、増加幅は小幅にとどまっており資本金5百万円以下の比較的小規模な事業者の倒産割合が高かったことが要因となっている。(2026.4.2 株式会社東京商工リサーチ秋田支店)

【全数】

◎ 新規求人数は7,265人で、前年同月比3.4%(256人)減少し、同比2か月連続の減少となった。

主な産業別でみると、製造業(839人、6.6%増)、運輸業、郵便業(365人、29.9%増)及び生活関連サービス業、娯楽業(255人、29.4%増)で増加した。、その一方で、建設業(1,107人、6.1%減)、卸売業、小売業(785人、7.2%減)、宿泊業、飲食サービス業(470人、7.8%減)、医療、福祉(1,386人、14.2%減)及びサービス業(他に分類されないもの)(963人、8.3%減)で減少した。

◎ 月間有効求人数は20,015人で、前年同月比2.7%(560人)減少し、同比3か月ぶりの減少となった。

◎ 新規求職者数は4,197人で、前年同月比2.7%(109人)増加し、同比2か月ぶりの増加となった。

◎ 月間有効求職者数は17,295人で、前年同月比2.6%(439人)増加し、同比12か月連続の増加となった。

◎ 季節調整値による月間有効求人数は18,716人で前月比5.9%減少し、月間有効求職者数は15,889人で同比2.3%減少となった。また、有効求人倍率(季節調整値)は1.18倍となり、前月を0.04ポイント下回った。(全国平均1.18倍、前月から0.01ポイント低下)

◎ 就職件数は2,557件で前年同月比5.1%(124件)増加し、同比2か月連続の増加となった。

うち、雇用保険受給者は439件で同比1.6%(7件)減少し、同比5か月連続の減少となった。また、45歳以上の中高年齢者は1,707件で、同比9.7%(151件)増加し、同比2か月連続の増加となった。

◎ 雇用保険業務統計による一般被保険者の事業主都合離職者数は125人で、前年同月比38.7%(79人)減少し、同比6か月連続の減少となった。また、雇用保険受給者実人員は3,363人で、同比9.3%(285人)増加し、同比10か月連続の増加となった。

都道府県別有効求人倍率〔受理地、季節調整値〕（令和8年3月分）

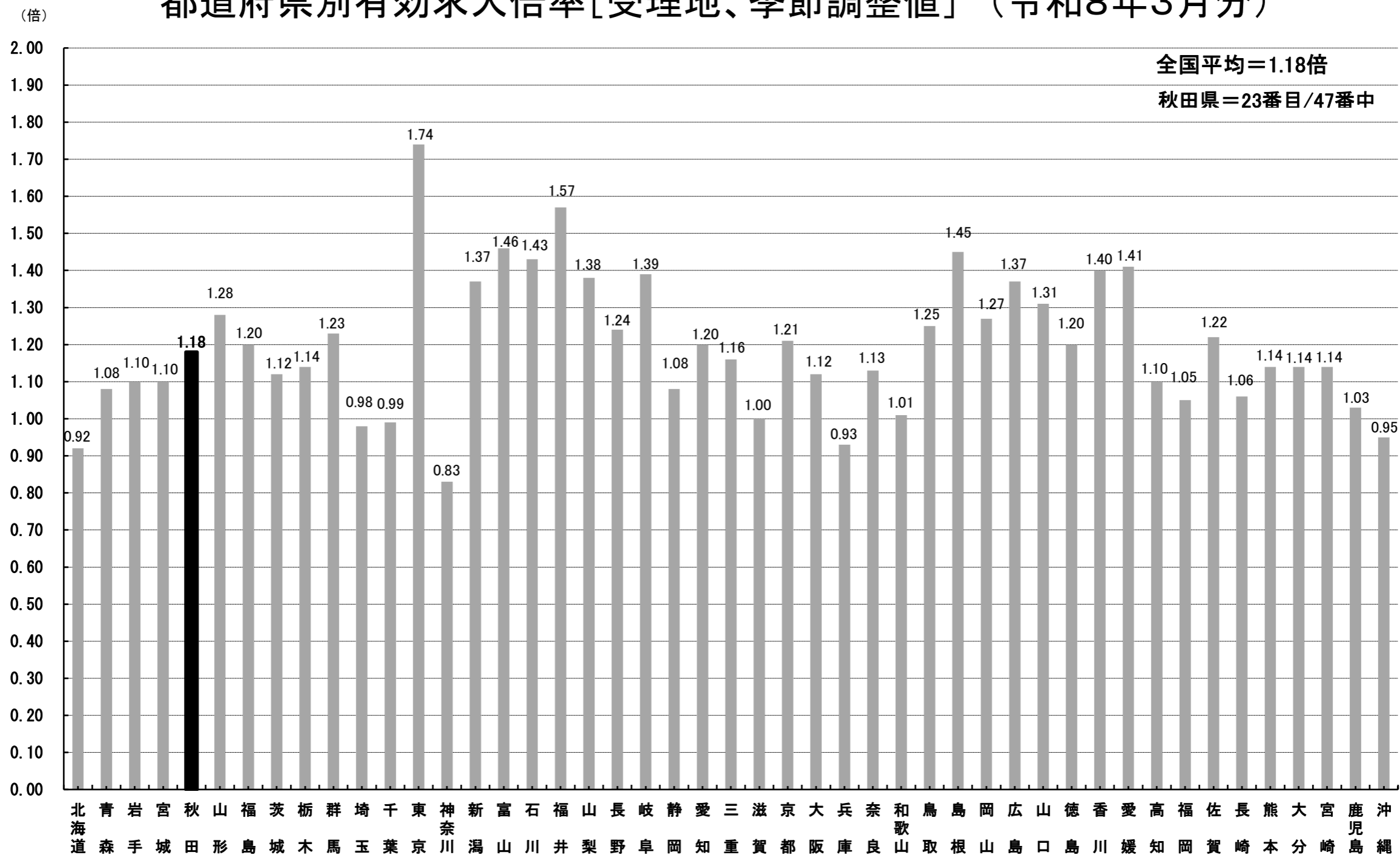

(資料出所) 厚生労働省「職業安定業務統計」

※1 新規学卒を除きパートタイムを含む。

※2 季節調整値替えは、毎年過去1年分のデータが揃う年初に行われ、改定される。

求 職 ・ 求 人 ・ 就 職 状 況

(全数)

| 区分 年度・月 | 新規求職 | | 有効求職 | | 新規求人 | | 有効求人 | | 紹介件数 | | 就 職 | | 新規求人倍率 | | 有効求人倍率 | | 新規就職率 | |
|------------|--------|--------|---------|-------|--------|--------|---------|--------|--------|--------|--------|--------|--------|--------|--------|--------|-------|-------|
| | | 前年比 | | 前年比 | | 前年比 | | 前年比 | | 前年比 | | 前年比 | | 前年差 | | 前年差 | | 前年差 |
| 令和5年度 | 45,649 | ▲ 1.6 | 189,067 | 0.9 | 90,887 | ▲ 10.7 | 249,887 | ▲ 10.2 | 46,255 | ▲ 1.1 | 19,149 | ▲ 2.4 | 1.99 | ▲ 0.20 | 1.32 | ▲ 0.17 | 41.9 | ▲ 0.4 |
| 令和6年度 | 44,389 | ▲ 2.8 | 188,597 | ▲ 0.2 | 86,293 | ▲ 5.1 | 236,908 | ▲ 5.2 | 44,076 | ▲ 4.7 | 17,643 | ▲ 7.9 | 1.94 | ▲ 0.05 | 1.26 | ▲ 0.06 | 39.7 | ▲ 2.2 |
| 令和7年度 | 44,708 | 0.7 | 192,267 | 1.9 | 85,546 | ▲ 0.9 | 232,013 | ▲ 2.1 | 44,287 | 0.5 | 17,370 | ▲ 1.5 | 1.91 | ▲ 0.03 | 1.21 | ▲ 0.05 | 38.9 | ▲ 0.8 |
| 6年3月 | 4,100 | ▲ 10.9 | 17,362 | ▲ 2.6 | 7,674 | ▲ 15.4 | 21,758 | ▲ 6.8 | 5,211 | ▲ 7.5 | 2,782 | ▲ 16.0 | 1.87 | ▲ 0.10 | 1.25 | ▲ 0.06 | 67.9 | ▲ 4.1 |
| 4月 | 5,180 | 1.0 | 17,201 | 0.3 | 7,719 | 5.2 | 20,436 | ▲ 4.0 | 4,248 | 9.3 | 1,727 | ▲ 14.2 | 1.49 | 0.06 | 1.19 | ▲ 0.05 | 33.3 | ▲ 5.9 |
| 5月 | 4,019 | 1.7 | 17,083 | 2.4 | 6,955 | ▲ 2.0 | 19,974 | ▲ 4.2 | 4,040 | 4.3 | 1,574 | 1.5 | 1.73 | ▲ 0.07 | 1.17 | ▲ 0.08 | 39.2 | ▲ 0.1 |
| 6月 | 3,151 | ▲ 5.5 | 16,498 | 1.4 | 6,911 | ▲ 18.9 | 19,540 | ▲ 7.1 | 3,487 | ▲ 8.7 | 1,402 | ▲ 10.5 | 2.19 | ▲ 0.36 | 1.18 | ▲ 0.11 | 44.5 | ▲ 2.5 |
| 7月 | 3,264 | 10.1 | 15,726 | 3.8 | 7,533 | 6.2 | 19,722 | ▲ 4.3 | 3,428 | 3.1 | 1,334 | 0.8 | 2.31 | ▲ 0.08 | 1.25 | ▲ 0.11 | 40.9 | ▲ 3.8 |
| 8月 | 3,000 | ▲ 7.4 | 14,999 | 1.3 | 6,920 | ▲ 6.2 | 19,640 | ▲ 6.3 | 2,971 | ▲ 10.3 | 1,158 | ▲ 7.9 | 2.31 | 0.03 | 1.31 | ▲ 0.11 | 38.6 | ▲ 0.2 |
| 9月 | 3,195 | ▲ 6.4 | 14,887 | ▲ 0.1 | 6,871 | ▲ 10.9 | 19,846 | ▲ 3.4 | 3,415 | ▲ 3.9 | 1,398 | ▲ 5.7 | 2.15 | ▲ 0.11 | 1.33 | ▲ 0.05 | 43.8 | 0.4 |
| 10月 | 3,625 | ▲ 2.1 | 15,065 | ▲ 0.4 | 7,832 | ▲ 3.9 | 19,897 | ▲ 6.0 | 3,591 | ▲ 5.4 | 1,563 | ▲ 1.1 | 2.16 | ▲ 0.04 | 1.32 | ▲ 0.08 | 43.1 | 0.4 |
| 11月 | 3,109 | ▲ 5.6 | 14,462 | ▲ 2.5 | 6,425 | ▲ 5.2 | 19,261 | ▲ 6.0 | 3,118 | ▲ 7.2 | 1,265 | ▲ 15.7 | 2.07 | 0.01 | 1.33 | ▲ 0.05 | 40.7 | ▲ 4.8 |
| 12月 | 3,441 | 1.9 | 14,555 | ▲ 0.4 | 6,325 | ▲ 4.8 | 18,839 | ▲ 3.6 | 2,673 | ▲ 4.5 | 1,282 | ▲ 2.9 | 1.84 | ▲ 0.13 | 1.29 | ▲ 0.05 | 37.3 | ▲ 1.8 |
| 7年 1月 | 4,167 | ▲ 6.0 | 14,922 | ▲ 1.7 | 7,828 | ▲ 4.3 | 19,048 | ▲ 4.8 | 3,570 | ▲ 4.6 | 1,048 | ▲ 4.9 | 1.88 | 0.04 | 1.28 | ▲ 0.04 | 25.1 | 0.3 |
| 2月 | 4,150 | ▲ 11.7 | 16,343 | ▲ 3.8 | 7,453 | ▲ 10.5 | 20,130 | ▲ 6.9 | 4,773 | ▲ 14.3 | 1,459 | ▲ 12.6 | 1.80 | 0.03 | 1.23 | ▲ 0.04 | 35.2 | ▲ 0.3 |
| 3月 | 4,088 | ▲ 0.3 | 16,856 | ▲ 2.9 | 7,521 | ▲ 2.0 | 20,575 | ▲ 5.4 | 4,762 | ▲ 8.6 | 2,433 | ▲ 12.5 | 1.84 | ▲ 0.03 | 1.22 | ▲ 0.03 | 59.5 | ▲ 8.4 |
| 4月 | 5,286 | 2.0 | 17,363 | 0.9 | 7,466 | ▲ 3.3 | 19,550 | ▲ 4.3 | 3,995 | ▲ 6.0 | 1,718 | ▲ 0.5 | 1.41 | ▲ 0.08 | 1.13 | ▲ 0.06 | 32.5 | ▲ 0.8 |
| 5月 | 3,993 | ▲ 0.6 | 17,371 | 1.7 | 6,462 | ▲ 7.1 | 19,045 | ▲ 4.7 | 3,853 | ▲ 4.6 | 1,432 | ▲ 9.0 | 1.62 | ▲ 0.11 | 1.10 | ▲ 0.07 | 35.9 | ▲ 3.3 |
| 6月 | 3,199 | 1.5 | 16,773 | 1.7 | 7,189 | 4.0 | 18,993 | ▲ 2.8 | 3,555 | 2.0 | 1,415 | 0.9 | 2.25 | 0.06 | 1.13 | ▲ 0.05 | 44.2 | ▲ 0.3 |
| 7月 | 3,185 | ▲ 2.4 | 15,811 | 0.5 | 7,349 | ▲ 2.4 | 18,964 | ▲ 3.8 | 3,368 | ▲ 1.8 | 1,328 | ▲ 0.4 | 2.31 | 0.00 | 1.20 | ▲ 0.05 | 41.7 | 0.8 |
| 8月 | 3,018 | 0.6 | 15,104 | 0.7 | 6,546 | ▲ 5.4 | 19,225 | ▲ 2.1 | 2,934 | ▲ 1.2 | 1,048 | ▲ 9.5 | 2.17 | ▲ 0.14 | 1.27 | ▲ 0.04 | 34.7 | ▲ 3.9 |
| 9月 | 3,225 | 0.9 | 15,078 | 1.3 | 7,036 | 2.4 | 19,417 | ▲ 2.2 | 3,404 | ▲ 0.3 | 1,362 | ▲ 2.6 | 2.18 | 0.03 | 1.29 | ▲ 0.04 | 42.2 | ▲ 1.6 |
| 10月 | 3,615 | ▲ 0.3 | 15,356 | 1.9 | 7,659 | ▲ 2.2 | 19,466 | ▲ 2.2 | 3,504 | ▲ 2.4 | 1,354 | ▲ 13.4 | 2.12 | ▲ 0.04 | 1.27 | ▲ 0.05 | 37.5 | ▲ 5.6 |
| 11月 | 2,901 | ▲ 6.7 | 14,774 | 2.2 | 5,995 | ▲ 6.7 | 18,768 | ▲ 2.6 | 2,950 | ▲ 5.4 | 1,313 | 3.8 | 2.07 | 0.00 | 1.27 | ▲ 0.06 | 45.3 | 4.6 |
| 12月 | 3,465 | 0.7 | 14,788 | 1.6 | 6,532 | 3.3 | 18,373 | ▲ 2.5 | 2,837 | 6.1 | 1,159 | ▲ 9.6 | 1.89 | 0.05 | 1.24 | ▲ 0.05 | 33.4 | ▲ 3.9 |
| 8年 1月 | 4,481 | 7.5 | 15,568 | 4.3 | 8,626 | 10.2 | 19,568 | 2.7 | 4,034 | 13.0 | 1,043 | ▲ 0.5 | 1.93 | 0.05 | 1.26 | ▲ 0.02 | 23.3 | ▲ 1.8 |
| 2月 | 4,143 | ▲ 0.2 | 16,986 | 3.9 | 7,421 | ▲ 0.4 | 20,629 | 2.5 | 4,898 | 2.6 | 1,641 | 12.5 | 1.79 | ▲ 0.01 | 1.21 | ▲ 0.02 | 39.6 | 4.4 |
| 3月 | 4,197 | 2.7 | 17,295 | 2.6 | 7,265 | ▲ 3.4 | 20,015 | ▲ 2.7 | 4,955 | 4.1 | 2,557 | 5.1 | 1.73 | ▲ 0.11 | 1.16 | ▲ 0.06 | 60.9 | 1.4 |

求 職 ・ 求 人 ・ 就 職 状 況

(パートを含む常用)

| 区分 年度・月 | 新規求職 | | 有効求職 | | 新規求人 | | 有効求人 | | 紹介件数 | | 就 職 | | 新規求人倍率 | | 有効求人倍率 | | 新規就職率 | |
|------------|--------|--------|---------|-------|--------|--------|---------|-------|--------|--------|--------|--------|--------|--------|--------|--------|-------|-------|
| | | 前年比 | | 前年比 | | 前年比 | | 前年比 | | 前年比 | | 前年比 | | 前年差 | | 前年差 | | 前年差 |
| 令和5年度 | 43,289 | ▲ 1.5 | 183,077 | 1.0 | 81,740 | ▲ 9.2 | 228,262 | ▲ 8.9 | 42,252 | ▲ 1.1 | 17,306 | ▲ 1.7 | 1.89 | ▲ 0.16 | 1.25 | ▲ 0.13 | 40.0 | ▲ 0.1 |
| 令和6年度 | 42,068 | ▲ 2.8 | 182,881 | ▲ 0.1 | 78,088 | ▲ 4.5 | 217,767 | ▲ 4.6 | 40,234 | ▲ 4.8 | 15,851 | ▲ 8.4 | 1.86 | ▲ 0.03 | 1.19 | ▲ 0.06 | 37.7 | ▲ 2.3 |
| 令和7年度 | 42,561 | 1.2 | 186,882 | 2.2 | 77,401 | ▲ 0.9 | 213,977 | ▲ 1.7 | 40,420 | 0.5 | 15,643 | ▲ 1.3 | 1.82 | ▲ 0.04 | 1.14 | ▲ 0.05 | 36.8 | ▲ 0.9 |
| 6年3月 | 4,044 | ▲ 10.3 | 16,742 | ▲ 2.4 | 7,090 | ▲ 14.8 | 20,112 | ▲ 5.6 | 4,866 | ▲ 7.2 | 2,643 | ▲ 15.7 | 1.75 | ▲ 0.10 | 1.20 | ▲ 0.04 | 65.4 | ▲ 4.2 |
| 4月 | 5,003 | 0.9 | 16,820 | 0.4 | 7,119 | 6.7 | 18,971 | ▲ 3.4 | 3,949 | 8.3 | 1,582 | ▲ 15.9 | 1.42 | 0.07 | 1.13 | ▲ 0.04 | 31.6 | ▲ 6.3 |
| 5月 | 3,787 | 1.4 | 16,715 | 2.4 | 6,426 | 0.0 | 18,637 | ▲ 3.2 | 3,770 | 4.7 | 1,448 | 1.5 | 1.70 | ▲ 0.02 | 1.11 | ▲ 0.07 | 38.2 | 0.0 |
| 6月 | 3,080 | ▲ 5.5 | 16,086 | 1.8 | 6,180 | ▲ 18.1 | 18,046 | ▲ 6.0 | 3,180 | ▲ 9.0 | 1,292 | ▲ 7.9 | 2.01 | ▲ 0.31 | 1.12 | ▲ 0.10 | 41.9 | ▲ 1.2 |
| 7月 | 3,221 | 10.6 | 15,360 | 4.1 | 6,827 | 6.3 | 18,098 | ▲ 3.9 | 3,174 | 3.6 | 1,189 | ▲ 2.3 | 2.12 | ▲ 0.09 | 1.18 | ▲ 0.10 | 36.9 | ▲ 4.9 |
| 8月 | 2,935 | ▲ 6.9 | 14,827 | 1.7 | 6,337 | ▲ 4.8 | 18,083 | ▲ 5.7 | 2,723 | ▲ 11.0 | 1,051 | ▲ 9.1 | 2.16 | 0.05 | 1.22 | ▲ 0.09 | 35.8 | ▲ 0.9 |
| 9月 | 3,143 | ▲ 6.0 | 14,718 | 0.3 | 6,197 | ▲ 11.1 | 18,276 | ▲ 2.8 | 3,180 | ▲ 4.0 | 1,296 | ▲ 4.9 | 1.97 | ▲ 0.12 | 1.24 | ▲ 0.04 | 41.2 | 0.4 |
| 10月 | 3,519 | ▲ 2.5 | 14,842 | ▲ 0.4 | 7,009 | ▲ 0.7 | 18,245 | ▲ 5.0 | 3,232 | ▲ 4.9 | 1,401 | 0.0 | 1.99 | 0.03 | 1.23 | ▲ 0.06 | 39.8 | 1.0 |
| 11月 | 2,914 | ▲ 5.6 | 14,165 | ▲ 2.3 | 5,731 | ▲ 4.0 | 17,645 | ▲ 4.5 | 2,735 | ▲ 7.5 | 1,095 | ▲ 14.5 | 1.97 | 0.04 | 1.25 | ▲ 0.02 | 37.6 | ▲ 3.9 |
| 12月 | 2,728 | 2.1 | 13,715 | ▲ 0.3 | 5,457 | ▲ 6.8 | 17,050 | ▲ 2.8 | 2,183 | ▲ 6.4 | 1,034 | ▲ 6.1 | 2.00 | ▲ 0.19 | 1.24 | ▲ 0.04 | 37.9 | ▲ 3.3 |
| 7年 1月 | 3,706 | ▲ 6.6 | 14,083 | ▲ 1.8 | 6,983 | ▲ 5.7 | 17,269 | ▲ 5.0 | 3,221 | ▲ 2.4 | 876 | ▲ 4.7 | 1.88 | 0.02 | 1.23 | ▲ 0.04 | 23.6 | 0.4 |
| 2月 | 4,018 | ▲ 11.8 | 15,314 | ▲ 4.1 | 6,955 | ▲ 9.3 | 18,445 | ▲ 7.1 | 4,409 | ▲ 15.5 | 1,322 | ▲ 12.7 | 1.73 | 0.05 | 1.20 | ▲ 0.04 | 32.9 | ▲ 0.4 |
| 3月 | 4,014 | ▲ 0.7 | 16,236 | ▲ 3.0 | 6,867 | ▲ 3.1 | 19,002 | ▲ 5.5 | 4,478 | ▲ 8.0 | 2,265 | ▲ 14.3 | 1.71 | ▲ 0.04 | 1.17 | ▲ 0.03 | 56.4 | ▲ 9.0 |
| 4月 | 5,144 | 2.8 | 17,033 | 1.3 | 7,000 | ▲ 1.7 | 18,303 | ▲ 3.5 | 3,731 | ▲ 5.5 | 1,618 | 2.3 | 1.36 | ▲ 0.06 | 1.07 | ▲ 0.06 | 31.5 | ▲ 0.1 |
| 5月 | 3,747 | ▲ 1.1 | 16,991 | 1.7 | 5,960 | ▲ 7.3 | 17,881 | ▲ 4.1 | 3,552 | ▲ 5.8 | 1,323 | ▲ 8.6 | 1.59 | ▲ 0.11 | 1.05 | ▲ 0.06 | 35.3 | ▲ 2.9 |
| 6月 | 3,111 | 1.0 | 16,367 | 1.7 | 6,437 | 4.2 | 17,643 | ▲ 2.2 | 3,225 | 1.4 | 1,248 | ▲ 3.4 | 2.07 | 0.06 | 1.08 | ▲ 0.04 | 40.1 | ▲ 1.8 |
| 7月 | 3,144 | ▲ 2.4 | 15,454 | 0.6 | 6,552 | ▲ 4.0 | 17,470 | ▲ 3.5 | 3,112 | ▲ 2.0 | 1,210 | 1.8 | 2.08 | ▲ 0.04 | 1.13 | ▲ 0.05 | 38.5 | 1.6 |
| 8月 | 2,986 | 1.7 | 14,959 | 0.9 | 5,994 | ▲ 5.4 | 17,638 | ▲ 2.5 | 2,706 | ▲ 0.6 | 947 | ▲ 9.9 | 2.01 | ▲ 0.15 | 1.18 | ▲ 0.04 | 31.7 | ▲ 4.1 |
| 9月 | 3,175 | 1.0 | 14,941 | 1.5 | 6,392 | 3.1 | 17,898 | ▲ 2.1 | 3,161 | ▲ 0.6 | 1,248 | ▲ 3.7 | 2.01 | 0.04 | 1.20 | ▲ 0.04 | 39.3 | ▲ 1.9 |
| 10月 | 3,510 | ▲ 0.3 | 15,154 | 2.1 | 6,862 | ▲ 2.1 | 17,937 | ▲ 1.7 | 3,155 | ▲ 2.4 | 1,204 | ▲ 14.1 | 1.95 | ▲ 0.04 | 1.18 | ▲ 0.05 | 34.3 | ▲ 5.5 |
| 11月 | 2,701 | ▲ 7.3 | 14,460 | 2.1 | 5,344 | ▲ 6.8 | 17,170 | ▲ 2.7 | 2,520 | ▲ 7.9 | 1,102 | 0.6 | 1.98 | 0.01 | 1.19 | ▲ 0.06 | 40.8 | 3.2 |
| 12月 | 2,807 | 2.9 | 13,976 | 1.9 | 5,645 | 3.4 | 16,764 | ▲ 1.7 | 2,312 | 5.9 | 959 | ▲ 7.3 | 2.01 | 0.01 | 1.20 | ▲ 0.04 | 34.2 | ▲ 3.7 |
| 8年 1月 | 4,071 | 9.8 | 14,793 | 5.0 | 7,876 | 12.8 | 17,946 | 3.9 | 3,720 | 15.5 | 840 | ▲ 4.1 | 1.93 | 0.05 | 1.21 | ▲ 0.02 | 20.6 | ▲ 3.0 |
| 2月 | 4,039 | 0.5 | 16,009 | 4.5 | 6,693 | ▲ 3.8 | 18,856 | 2.2 | 4,600 | 4.3 | 1,537 | 16.3 | 1.66 | ▲ 0.07 | 1.18 | ▲ 0.02 | 38.1 | 5.2 |
| 3月 | 4,126 | 2.8 | 16,745 | 3.1 | 6,646 | ▲ 3.2 | 18,471 | ▲ 2.8 | 4,626 | 3.3 | 2,407 | 6.3 | 1.61 | ▲ 0.10 | 1.10 | ▲ 0.07 | 58.3 | 1.9 |

パートタイム職業紹介状況

(常用)

| 区分 年度・月 | 新規求職 | | 有効求職 | | 新規求人 | | 有効求人 | | 紹介件数 | | 就 職 | | 新規求人倍率 | | 有効求人倍率 | | 新規就職率 | |
|------------|--------|--------|--------|-----|--------|--------|--------|--------|--------|--------|-------|--------|--------|--------|--------|--------|-------|--------|
| | | 前年比 | | 前年比 | | 前年比 | | 前年比 | | 前年比 | | 前年比 | | 前年差 | | 前年差 | | 前年差 |
| 令和5年度 | 15,237 | 1.4 | 69,847 | 3.0 | 26,175 | ▲ 15.7 | 70,360 | ▲ 15.7 | 15,327 | ▲ 0.7 | 6,994 | ▲ 3.5 | 1.72 | ▲ 0.34 | 1.01 | ▲ 0.22 | 45.9 | ▲ 2.3 |
| 令和6年度 | 15,479 | 1.6 | 72,442 | 3.7 | 24,087 | ▲ 8.0 | 63,857 | ▲ 9.2 | 15,386 | 0.4 | 6,549 | ▲ 6.4 | 1.56 | ▲ 0.16 | 0.88 | ▲ 0.13 | 42.3 | ▲ 3.6 |
| 令和7年度 | 16,081 | 3.9 | 75,905 | 4.8 | 23,463 | ▲ 2.6 | 61,103 | ▲ 4.3 | 16,483 | 7.1 | 6,692 | 2.2 | 1.46 | ▲ 0.10 | 0.80 | ▲ 0.08 | 41.6 | ▲ 0.7 |
| 6年3月 | 1,549 | ▲ 4.0 | 6,512 | 0.2 | 2,377 | ▲ 22.5 | 6,534 | ▲ 12.8 | 2,239 | ▲ 0.6 | 1,518 | ▲ 17.4 | 1.53 | ▲ 0.37 | 1.00 | ▲ 0.15 | 98.0 | ▲ 15.8 |
| 4月 | 2,112 | 1.1 | 6,728 | 2.1 | 2,369 | 11.3 | 5,801 | ▲ 6.5 | 1,445 | 12.1 | 698 | ▲ 19.3 | 1.12 | 0.10 | 0.86 | ▲ 0.08 | 33.0 | ▲ 8.4 |
| 5月 | 1,441 | 9.5 | 6,802 | 5.6 | 1,923 | ▲ 3.9 | 5,545 | ▲ 7.2 | 1,455 | 23.6 | 589 | 10.1 | 1.33 | ▲ 0.19 | 0.82 | ▲ 0.11 | 40.9 | 0.2 |
| 6月 | 1,075 | 3.6 | 6,568 | 5.6 | 1,717 | ▲ 27.7 | 5,227 | ▲ 9.7 | 1,111 | 5.6 | 527 | 10.7 | 1.60 | ▲ 0.69 | 0.80 | ▲ 0.13 | 49.0 | 3.1 |
| 7月 | 1,080 | 20.5 | 6,042 | 8.6 | 2,101 | 4.1 | 5,108 | ▲ 11.1 | 1,058 | 2.8 | 455 | 10.7 | 1.95 | ▲ 0.30 | 0.85 | ▲ 0.18 | 42.1 | ▲ 3.8 |
| 8月 | 971 | ▲ 3.6 | 5,768 | 6.1 | 1,899 | ▲ 9.0 | 5,141 | ▲ 12.7 | 916 | ▲ 10.4 | 377 | ▲ 9.4 | 1.96 | ▲ 0.11 | 0.89 | ▲ 0.19 | 38.8 | ▲ 2.5 |
| 9月 | 1,073 | 0.3 | 5,728 | 5.1 | 1,841 | ▲ 17.4 | 5,343 | ▲ 6.9 | 1,120 | 3.4 | 484 | ▲ 11.0 | 1.72 | ▲ 0.36 | 0.93 | ▲ 0.12 | 45.1 | ▲ 5.7 |
| 10月 | 1,241 | ▲ 2.1 | 5,759 | 4.3 | 2,283 | 3.0 | 5,443 | ▲ 6.3 | 1,142 | 5.0 | 521 | 3.8 | 1.84 | 0.09 | 0.95 | ▲ 0.10 | 42.0 | 2.4 |
| 11月 | 1,055 | ▲ 0.8 | 5,515 | 0.9 | 1,544 | ▲ 12.7 | 5,055 | ▲ 9.4 | 882 | ▲ 9.4 | 421 | ▲ 4.5 | 1.46 | ▲ 0.20 | 0.92 | ▲ 0.10 | 39.9 | ▲ 1.5 |
| 12月 | 956 | 8.8 | 5,350 | 2.5 | 1,391 | ▲ 16.7 | 4,657 | ▲ 9.6 | 720 | 4.7 | 358 | ▲ 10.1 | 1.46 | ▲ 0.44 | 0.87 | ▲ 0.12 | 37.4 | ▲ 7.9 |
| 7年 1月 | 1,289 | ▲ 4.7 | 5,504 | 3.0 | 2,272 | ▲ 3.0 | 4,872 | ▲ 10.2 | 1,192 | 11.2 | 282 | ▲ 3.1 | 1.76 | 0.03 | 0.89 | ▲ 0.13 | 21.9 | 0.4 |
| 2月 | 1,597 | ▲ 6.6 | 6,092 | 0.1 | 2,512 | ▲ 15.2 | 5,713 | ▲ 12.5 | 2,290 | ▲ 12.4 | 536 | ▲ 10.2 | 1.57 | ▲ 0.16 | 0.94 | ▲ 0.13 | 33.6 | ▲ 1.3 |
| 3月 | 1,589 | 2.6 | 6,586 | 1.1 | 2,235 | ▲ 6.0 | 5,952 | ▲ 8.9 | 2,055 | ▲ 8.2 | 1,301 | ▲ 14.3 | 1.41 | ▲ 0.12 | 0.90 | ▲ 0.10 | 81.9 | ▲ 16.1 |
| 4月 | 2,277 | 7.8 | 7,162 | 6.5 | 2,084 | ▲ 12.0 | 5,329 | ▲ 8.1 | 1,483 | 2.6 | 734 | 5.2 | 0.92 | ▲ 0.20 | 0.74 | ▲ 0.12 | 32.2 | ▲ 0.8 |
| 5月 | 1,472 | 2.2 | 7,313 | 7.5 | 1,709 | ▲ 11.1 | 5,041 | ▲ 9.1 | 1,418 | ▲ 2.5 | 576 | ▲ 2.2 | 1.16 | ▲ 0.17 | 0.69 | ▲ 0.13 | 39.1 | ▲ 1.8 |
| 6月 | 1,119 | 4.1 | 6,988 | 6.4 | 1,746 | 1.7 | 4,837 | ▲ 7.5 | 1,237 | 11.3 | 481 | ▲ 8.7 | 1.56 | ▲ 0.04 | 0.69 | ▲ 0.11 | 43.0 | ▲ 6.0 |
| 7月 | 1,058 | ▲ 2.0 | 6,293 | 4.2 | 1,946 | ▲ 7.4 | 4,803 | ▲ 6.0 | 1,038 | ▲ 1.9 | 448 | ▲ 1.5 | 1.84 | ▲ 0.11 | 0.76 | ▲ 0.09 | 42.3 | 0.2 |
| 8月 | 1,065 | 9.7 | 5,978 | 3.6 | 1,767 | ▲ 7.0 | 4,862 | ▲ 5.4 | 980 | 7.0 | 316 | ▲ 16.2 | 1.66 | ▲ 0.30 | 0.81 | ▲ 0.08 | 29.7 | ▲ 9.1 |
| 9月 | 1,097 | 2.2 | 5,890 | 2.8 | 1,823 | ▲ 1.0 | 5,058 | ▲ 5.3 | 1,156 | 3.2 | 471 | ▲ 2.7 | 1.66 | ▲ 0.06 | 0.86 | ▲ 0.07 | 42.9 | ▲ 2.2 |
| 10月 | 1,252 | 0.9 | 5,954 | 3.4 | 2,070 | ▲ 9.3 | 5,065 | ▲ 6.9 | 1,104 | ▲ 3.3 | 452 | ▲ 13.2 | 1.65 | ▲ 0.19 | 0.85 | ▲ 0.10 | 36.1 | ▲ 5.9 |
| 11月 | 948 | ▲ 10.1 | 5,700 | 3.4 | 1,542 | ▲ 0.1 | 4,817 | ▲ 4.7 | 875 | ▲ 0.8 | 390 | ▲ 7.4 | 1.63 | 0.17 | 0.85 | ▲ 0.07 | 41.1 | 1.2 |
| 12月 | 995 | 4.1 | 5,519 | 3.2 | 1,364 | ▲ 1.9 | 4,521 | ▲ 2.9 | 723 | 0.4 | 337 | ▲ 5.9 | 1.37 | ▲ 0.09 | 0.82 | ▲ 0.05 | 33.9 | ▲ 3.5 |
| 8年 1月 | 1,515 | 17.5 | 5,831 | 5.9 | 2,805 | 23.5 | 5,337 | 9.5 | 1,653 | 38.7 | 293 | 3.9 | 1.85 | 0.09 | 0.92 | 0.03 | 19.3 | ▲ 2.6 |
| 2月 | 1,634 | 2.3 | 6,445 | 5.8 | 2,349 | ▲ 6.5 | 5,817 | 1.8 | 2,475 | 8.1 | 785 | 46.5 | 1.44 | ▲ 0.13 | 0.90 | ▲ 0.04 | 48.0 | 14.4 |
| 3月 | 1,649 | 3.8 | 6,832 | 3.7 | 2,258 | 1.0 | 5,616 | ▲ 5.6 | 2,341 | 13.9 | 1,409 | 8.3 | 1.37 | ▲ 0.04 | 0.82 | ▲ 0.08 | 85.4 | 3.5 |

中高年齢者職業紹介状況(45歳以上)

(パートを含む常用)

| 区分 年度・月 | 新規求職 | | | | 有効求職 | | | | 紹介 | | | | 就職 | | | | 就職率(新規) | |
|------------|--------|--------|---------|--------|---------|-------|---------|-------|--------|--------|---------|-------|-------|--------|---------|--------|---------|--------|
| | 計 | 前年比 | うち55歳以上 | 前年比 | 計 | 前年比 | うち55歳以上 | 前年比 | 計 | 前年比 | うち55歳以上 | 前年比 | 計 | 前年比 | うち55歳以上 | 前年比 | 計 | 前年差 |
| 令和5年度 | 24,633 | 1.7 | 16,197 | 1.5 | 105,701 | 3.0 | 69,660 | 2.3 | 22,650 | 1.3 | 12,780 | 1.0 | 9,157 | 0.3 | 5,227 | ▲ 1.4 | 37.2 | ▲ 0.5 |
| 令和6年度 | 24,915 | 1.1 | 16,717 | 3.2 | 108,359 | 2.5 | 71,916 | 3.2 | 22,734 | 0.4 | 13,310 | 4.1 | 8,903 | ▲ 2.8 | 5,229 | 0.0 | 35.7 | ▲ 1.5 |
| 令和7年度 | 26,237 | 5.3 | 17,802 | 6.5 | 114,700 | 5.9 | 77,146 | 7.3 | 24,075 | 5.9 | 14,503 | 9.0 | 9,252 | 3.9 | 5,578 | 6.7 | 35.3 | ▲ 0.4 |
| 6年3月 | 2,380 | ▲ 5.6 | 1,578 | ▲ 4.2 | 9,981 | 1.0 | 6,578 | 2.0 | 2,828 | ▲ 1.5 | 1,770 | 5.5 | 1,622 | ▲ 13.3 | 1,010 | ▲ 11.9 | 68.2 | ▲ 6.0 |
| 4月 | 3,239 | 3.5 | 2,373 | 3.5 | 10,240 | 3.6 | 6,997 | 3.9 | 2,313 | 22.1 | 1,362 | 34.9 | 936 | ▲ 9.7 | 579 | ▲ 7.7 | 28.9 | ▲ 4.2 |
| 5月 | 2,166 | 4.8 | 1,437 | 3.9 | 10,091 | 5.4 | 6,871 | 4.8 | 2,136 | 12.8 | 1,207 | 19.0 | 841 | 11.8 | 481 | 17.9 | 38.8 | 2.4 |
| 6月 | 1,746 | 3.6 | 1,107 | 3.2 | 9,643 | 5.0 | 6,526 | 4.5 | 1,742 | ▲ 1.6 | 971 | ▲ 0.5 | 724 | 10.2 | 415 | 16.2 | 41.5 | 2.5 |
| 7月 | 1,868 | 20.1 | 1,211 | 22.4 | 9,016 | 7.2 | 5,942 | 6.6 | 1,683 | 5.6 | 957 | 7.9 | 636 | 11.8 | 369 | 25.1 | 34.0 | ▲ 2.6 |
| 8月 | 1,619 | ▲ 2.3 | 1,060 | 7.7 | 8,624 | 4.8 | 5,635 | 5.3 | 1,481 | ▲ 4.6 | 844 | ▲ 1.4 | 541 | ▲ 10.6 | 306 | ▲ 4.7 | 33.4 | ▲ 3.1 |
| 9月 | 1,753 | ▲ 2.1 | 1,129 | ▲ 0.2 | 8,532 | 3.5 | 5,583 | 5.0 | 1,705 | 1.0 | 985 | 1.3 | 721 | 0.8 | 412 | 2.0 | 41.1 | 1.2 |
| 10月 | 2,002 | ▲ 4.2 | 1,305 | ▲ 3.2 | 8,547 | 1.2 | 5,570 | 2.4 | 1,786 | ▲ 2.0 | 1,017 | 1.9 | 750 | 3.9 | 438 | 7.4 | 37.5 | 2.9 |
| 11月 | 1,710 | 3.1 | 1,144 | 9.7 | 8,223 | 0.2 | 5,349 | 1.1 | 1,442 | ▲ 6.1 | 781 | ▲ 3.5 | 595 | ▲ 9.4 | 323 | ▲ 12.2 | 34.8 | ▲ 4.8 |
| 12月 | 1,608 | 6.4 | 1,066 | 6.4 | 8,012 | 2.2 | 5,241 | 3.3 | 1,182 | ▲ 1.8 | 649 | 5.9 | 531 | ▲ 5.9 | 297 | ▲ 5.4 | 33.0 | ▲ 4.3 |
| 7年 1月 | 2,201 | ▲ 4.9 | 1,483 | ▲ 1.9 | 8,332 | 1.1 | 5,496 | 3.5 | 1,775 | 3.0 | 1,010 | 4.6 | 451 | 5.4 | 257 | 9.4 | 20.5 | 2.0 |
| 2月 | 2,491 | ▲ 10.9 | 1,673 | ▲ 10.2 | 9,200 | ▲ 2.8 | 6,093 | ▲ 1.6 | 2,738 | ▲ 12.9 | 1,747 | ▲ 8.5 | 733 | ▲ 11.6 | 444 | ▲ 7.5 | 29.4 | ▲ 0.3 |
| 3月 | 2,512 | 5.5 | 1,729 | 9.6 | 9,899 | ▲ 0.8 | 6,613 | 0.5 | 2,751 | ▲ 2.7 | 1,780 | 0.6 | 1,444 | ▲ 11.0 | 908 | ▲ 10.1 | 57.5 | ▲ 10.7 |
| 4月 | 3,406 | 5.2 | 2,549 | 7.4 | 10,619 | 3.7 | 7,380 | 5.5 | 2,213 | ▲ 4.3 | 1,307 | ▲ 4.0 | 971 | 3.7 | 609 | 5.2 | 28.5 | ▲ 0.4 |
| 5月 | 2,291 | 5.8 | 1,619 | 12.7 | 10,633 | 5.4 | 7,464 | 8.6 | 2,084 | ▲ 2.4 | 1,268 | 5.1 | 789 | ▲ 6.2 | 489 | 1.7 | 34.4 | ▲ 4.4 |
| 6月 | 1,827 | 4.6 | 1,176 | 6.2 | 10,192 | 5.7 | 7,095 | 8.7 | 1,887 | 8.3 | 1,124 | 15.8 | 712 | ▲ 1.7 | 413 | ▲ 0.5 | 39.0 | ▲ 2.5 |
| 7月 | 1,817 | ▲ 2.7 | 1,164 | ▲ 3.9 | 9,336 | 3.5 | 6,289 | 5.8 | 1,725 | 2.5 | 1,020 | 6.6 | 683 | 7.4 | 401 | 8.7 | 37.6 | 3.6 |
| 8月 | 1,766 | 9.1 | 1,158 | 9.2 | 8,922 | 3.5 | 5,925 | 5.1 | 1,525 | 3.0 | 884 | 4.7 | 500 | ▲ 7.6 | 291 | ▲ 4.9 | 28.3 | ▲ 5.1 |
| 9月 | 1,903 | 8.6 | 1,240 | 9.8 | 8,989 | 5.4 | 5,949 | 6.6 | 1,854 | 8.7 | 1,121 | 13.8 | 711 | ▲ 1.4 | 430 | 4.4 | 37.4 | ▲ 3.7 |
| 10月 | 2,161 | 7.9 | 1,474 | 13.0 | 9,193 | 7.6 | 6,083 | 9.2 | 1,804 | 1.0 | 1,079 | 6.1 | 704 | ▲ 6.1 | 425 | ▲ 3.0 | 32.6 | ▲ 4.9 |
| 11月 | 1,642 | ▲ 4.0 | 1,131 | ▲ 1.1 | 8,829 | 7.4 | 5,864 | 9.6 | 1,471 | 2.0 | 901 | 15.4 | 615 | 3.4 | 379 | 17.3 | 37.5 | 2.7 |
| 12月 | 1,693 | 5.3 | 1,134 | 6.4 | 8,518 | 6.3 | 5,633 | 7.5 | 1,284 | 8.6 | 742 | 14.3 | 542 | 2.1 | 307 | 3.4 | 32.0 | ▲ 1.0 |
| 8年 1月 | 2,528 | 14.9 | 1,674 | 12.9 | 9,037 | 8.5 | 5,959 | 8.4 | 2,300 | 29.6 | 1,361 | 34.8 | 429 | ▲ 4.9 | 248 | ▲ 3.5 | 17.0 | ▲ 3.5 |
| 2月 | 2,636 | 5.8 | 1,741 | 4.1 | 9,970 | 8.4 | 6,559 | 7.6 | 2,969 | 8.4 | 1,809 | 3.5 | 979 | 33.6 | 586 | 32.0 | 37.1 | 7.7 |
| 3月 | 2,567 | 2.2 | 1,742 | 0.8 | 10,462 | 5.7 | 6,946 | 5.0 | 2,959 | 7.6 | 1,887 | 6.0 | 1,617 | 12.0 | 1,000 | 10.1 | 63.0 | 5.5 |

年齢階層別職業紹介状況（令和8年3月）

（常 用）

| パートを含む | 計 | | | | 男 | | | 女 | | |
|--------|--------|--------|-------|--------|-------|--------|------|-------|--------|-------|
| | 有効求人数 | 有効求職者数 | 就職者数 | 有効求人倍率 | 有効求人数 | 有効求職者数 | 就職者数 | 有効求人数 | 有効求職者数 | 就職者数 |
| 19歳以下 | 1,810 | 129 | 8 | 14.03 | * | 73 | 5 | * | 56 | 3 |
| 20～24歳 | 1,984 | 863 | 94 | 2.30 | * | 392 | 40 | * | 470 | 54 |
| 25～29歳 | 1,984 | 1,178 | 123 | 1.68 | * | 477 | 45 | * | 700 | 78 |
| 30～34歳 | 1,969 | 1,225 | 141 | 1.61 | * | 478 | 46 | * | 747 | 95 |
| 35～39歳 | 1,926 | 1,353 | 173 | 1.42 | * | 512 | 51 | * | 840 | 122 |
| 40～44歳 | 1,829 | 1,535 | 251 | 1.19 | * | 551 | 57 | * | 981 | 194 |
| 45～49歳 | 1,700 | 1,682 | 316 | 1.01 | * | 660 | 74 | * | 1,021 | 242 |
| 50～54歳 | 1,677 | 1,834 | 301 | 0.91 | * | 681 | 70 | * | 1,149 | 231 |
| 55～59歳 | 1,676 | 1,722 | 234 | 0.97 | * | 706 | 66 | * | 1,015 | 168 |
| 60～64歳 | 1,148 | 2,063 | 292 | 0.56 | * | 1,101 | 147 | * | 962 | 145 |
| 65歳以上 | 768 | 3,161 | 474 | 0.24 | * | 1,982 | 317 | * | 1,179 | 157 |
| 計 | 18,471 | 16,745 | 2,407 | 1.10 | * | 7,613 | 918 | * | 9,120 | 1,489 |

| パートを除く | 計 | | | | 男 | | | 女 | | |
|--------|--------|--------|------|--------|-------|--------|------|-------|--------|------|
| | 有効求人数 | 有効求職者数 | 就職者数 | 有効求人倍率 | 有効求人数 | 有効求職者数 | 就職者数 | 有効求人数 | 有効求職者数 | 就職者数 |
| 19歳以下 | 1,320 | 86 | 5 | 15.35 | * | 52 | 4 | * | 34 | 1 |
| 20～24歳 | 1,462 | 708 | 72 | 2.06 | * | 341 | 33 | * | 366 | 39 |
| 25～29歳 | 1,460 | 933 | 85 | 1.56 | * | 406 | 37 | * | 526 | 48 |
| 30～34歳 | 1,445 | 868 | 80 | 1.66 | * | 393 | 38 | * | 475 | 42 |
| 35～39歳 | 1,402 | 902 | 87 | 1.55 | * | 415 | 40 | * | 487 | 47 |
| 40～44歳 | 1,306 | 1,021 | 121 | 1.28 | * | 442 | 47 | * | 577 | 74 |
| 45～49歳 | 1,177 | 1,167 | 156 | 1.01 | * | 546 | 65 | * | 621 | 91 |
| 50～54歳 | 1,154 | 1,196 | 136 | 0.96 | * | 564 | 51 | * | 629 | 85 |
| 55～59歳 | 1,153 | 1,073 | 90 | 1.07 | * | 582 | 45 | * | 491 | 45 |
| 60～64歳 | 664 | 1,039 | 98 | 0.64 | * | 745 | 66 | * | 294 | 32 |
| 65歳以上 | 312 | 920 | 68 | 0.34 | * | 816 | 54 | * | 104 | 14 |
| 計 | 12,855 | 9,913 | 998 | 1.30 | * | 5,302 | 480 | * | 4,604 | 518 |

※1 求職申込書の「性別」欄が任意のため、男女別の合計は全体の値と必ずしも一致しない。

2 有効求人数は、求人数均等配分方式により算出

障 害 者 職 業 紹 介 状 況

| 区分 年度・月 | 新規求職申込件数（新規登録件数） | | | | | | | | | | 就職件数 | | | | | 有効中の者 | | | | | 就業中の者 | | | | | | | |
|------------|------------------|----------------|----------------|----------------|----------------|----------------|----------------|----------------|----------------|-----|-------|--------|-----|-----|-----|-------|-------|-------|-----|-----|-------|-----|-------|-----|-------|-------|-------|-----|
| | 計 | 身体 | | 知的 | | 精神 | | その他 | | 計 | 前年比 | 身体 | 知的 | 精神 | その他 | 計 | 前年比 | 身体 | 知的 | 精神 | その他 | 計 | 前年比 | 身体 | 知的 | 精神 | その他 | |
| | | 新規求職 (新規登録) | 新規求職 (新規登録) | 新規求職 (新規登録) | 新規求職 (新規登録) | 新規求職 (新規登録) | 新規求職 (新規登録) | 新規求職 (新規登録) | 新規求職 (新規登録) | | | | | | | | | | | | | | | | | | | 前年比 |
| 令和5年度 | 1,771 | 3.9 | 505 | 224 | 252 | 94 | 885 | 361 | 129 | 83 | 947 | ▲ 0.7 | 224 | 149 | 510 | 64 | 2,417 | 12.4 | 759 | 324 | 1,173 | 161 | 5,418 | 5.1 | 1,935 | 1,443 | 1,720 | 320 |
| 令和6年度 | 2,069 | 16.8 | 519 | 231 | 290 | 88 | 1080 | 424 | 180 | 104 | 1,048 | 10.7 | 209 | 157 | 608 | 74 | 2,596 | 7.4 | 770 | 362 | 1,298 | 166 | 5,573 | 2.9 | 1,930 | 1,440 | 1,902 | 301 |
| 令和7年度 | 1,909 | ▲ 7.7 | 530 | 240 | 263 | 96 | 979 | 364 | 137 | 80 | 1,003 | ▲ 4.3 | 238 | 159 | 539 | 67 | 2,714 | 4.5 | 827 | 360 | 1,371 | 156 | 5,906 | 6.0 | 1,970 | 1,481 | 2,104 | 351 |
| 6年3月 | 147 | ▲ 15.0 | 44 | 22 | 17 | 4 | 72 | 30 | 14 | 11 | 154 | 0.7 | 40 | 29 | 77 | 8 | 2,417 | 12.4 | 759 | 324 | 1,173 | 161 | 5,418 | 5.1 | 1,935 | 1,443 | 1,720 | 320 |
| 4月 | 212 | 14.0 | 60 | 33 | 15 | 2 | 112 | 45 | 25 | 16 | 92 | ▲ 17.9 | 20 | 18 | 52 | 2 | 2,491 | 13.0 | 799 | 299 | 1,214 | 179 | 5,413 | 4.7 | 1,925 | 1,461 | 1,715 | 312 |
| 5月 | 267 | 79.2 | 66 | 25 | 43 | 11 | 143 | 35 | 15 | 10 | 81 | 17.4 | 19 | 7 | 50 | 5 | 2,636 | 19.5 | 839 | 329 | 1,292 | 176 | 5,352 | 2.7 | 1,911 | 1,442 | 1,691 | 308 |
| 6月 | 130 | 15.0 | 37 | 17 | 9 | 1 | 74 | 36 | 10 | 7 | 70 | 20.7 | 20 | 13 | 30 | 7 | 2,653 | 18.3 | 840 | 325 | 1,320 | 168 | 5,384 | 3.0 | 1,926 | 1,446 | 1,710 | 302 |
| 7月 | 161 | 28.8 | 48 | 22 | 19 | 4 | 79 | 36 | 15 | 10 | 84 | 47.4 | 17 | 9 | 51 | 7 | 2,688 | 16.7 | 852 | 331 | 1,337 | 168 | 5,409 | 3.6 | 1,928 | 1,441 | 1,743 | 297 |
| 8月 | 155 | ▲ 1.9 | 34 | 12 | 33 | 17 | 75 | 31 | 13 | 10 | 56 | 1.8 | 12 | 10 | 31 | 3 | 2,667 | 12.8 | 819 | 344 | 1,335 | 169 | 5,412 | 3.4 | 1,921 | 1,440 | 1,749 | 302 |
| 9月 | 159 | 0.6 | 29 | 16 | 29 | 18 | 80 | 35 | 21 | 13 | 68 | ▲ 9.3 | 13 | 5 | 45 | 5 | 2,647 | 13.7 | 802 | 349 | 1,321 | 175 | 5,452 | 4.4 | 1,929 | 1,447 | 1,774 | 302 |
| 10月 | 190 | 26.7 | 36 | 14 | 36 | 16 | 105 | 37 | 13 | 7 | 102 | 43.7 | 14 | 17 | 63 | 8 | 2,464 | 3.9 | 717 | 348 | 1,232 | 167 | 5,492 | 4.7 | 1,935 | 1,445 | 1,807 | 305 |
| 11月 | 150 | ▲ 5.1 | 39 | 22 | 31 | 4 | 73 | 30 | 7 | 4 | 82 | ▲ 7.9 | 12 | 14 | 50 | 6 | 2,499 | 4.1 | 731 | 361 | 1,248 | 159 | 5,498 | 4.6 | 1,932 | 1,432 | 1,830 | 304 |
| 12月 | 157 | 35.3 | 34 | 10 | 32 | 3 | 74 | 31 | 17 | 10 | 106 | 43.2 | 19 | 18 | 62 | 7 | 2,504 | 5.5 | 731 | 373 | 1,239 | 161 | 5,520 | 3.8 | 1,937 | 1,422 | 1,859 | 302 |
| 7年1月 | 153 | 0.0 | 46 | 16 | 14 | 4 | 81 | 30 | 12 | 6 | 61 | 17.3 | 7 | 8 | 42 | 4 | 2,521 | 3.1 | 744 | 375 | 1,242 | 160 | 5,506 | 3.9 | 1,913 | 1,424 | 1,867 | 302 |
| 2月 | 179 | 13.3 | 52 | 21 | 15 | 5 | 93 | 36 | 19 | 5 | 96 | 18.5 | 17 | 19 | 52 | 8 | 2,599 | 3.5 | 770 | 378 | 1,287 | 164 | 5,490 | 3.5 | 1,906 | 1,425 | 1,861 | 298 |
| 3月 | 156 | 6.1 | 38 | 23 | 14 | 3 | 91 | 42 | 13 | 6 | 150 | ▲ 2.6 | 39 | 19 | 80 | 12 | 2,596 | 7.4 | 770 | 362 | 1,298 | 166 | 5,573 | 2.9 | 1,930 | 1,440 | 1,902 | 301 |
| 4月 | 209 | ▲ 1.4 | 78 | 37 | 25 | 3 | 90 | 34 | 16 | 9 | 98 | 6.5 | 15 | 21 | 53 | 9 | 2,638 | 5.9 | 816 | 340 | 1,313 | 169 | 5,598 | 3.4 | 1,916 | 1,458 | 1,919 | 305 |
| 5月 | 204 | ▲ 23.6 | 54 | 30 | 31 | 11 | 104 | 32 | 15 | 9 | 97 | 19.8 | 29 | 9 | 52 | 7 | 2,572 | ▲ 2.4 | 805 | 332 | 1,276 | 159 | 5,674 | 6.0 | 1,940 | 1,458 | 1,960 | 316 |
| 6月 | 128 | ▲ 1.5 | 34 | 13 | 13 | 6 | 67 | 27 | 14 | 8 | 77 | 10.0 | 22 | 8 | 40 | 7 | 2,561 | ▲ 3.5 | 797 | 335 | 1,271 | 158 | 5,726 | 6.4 | 1,951 | 1,461 | 1,987 | 327 |
| 7月 | 150 | ▲ 6.8 | 43 | 23 | 23 | 11 | 79 | 42 | 5 | 1 | 71 | ▲ 15.5 | 12 | 9 | 47 | 3 | 2,579 | ▲ 4.1 | 803 | 338 | 1,286 | 152 | 5,768 | 6.6 | 1,958 | 1,465 | 2,016 | 329 |
| 8月 | 173 | 11.6 | 43 | 14 | 40 | 28 | 82 | 33 | 8 | 6 | 62 | 10.7 | 14 | 9 | 36 | 3 | 2,598 | ▲ 2.6 | 800 | 365 | 1,285 | 148 | 5,775 | 6.7 | 1,952 | 1,460 | 2,028 | 335 |
| 9月 | 158 | ▲ 0.6 | 39 | 20 | 28 | 15 | 81 | 30 | 10 | 4 | 68 | 0.0 | 15 | 11 | 38 | 4 | 2,649 | 0.1 | 810 | 377 | 1,309 | 153 | 5,776 | 5.9 | 1,956 | 1,459 | 2,028 | 333 |
| 10月 | 176 | ▲ 7.4 | 39 | 20 | 24 | 11 | 96 | 47 | 17 | 13 | 67 | ▲ 34.3 | 19 | 9 | 33 | 6 | 2,665 | 8.2 | 803 | 378 | 1,329 | 155 | 5,808 | 5.8 | 1,965 | 1,464 | 2,043 | 336 |
| 11月 | 122 | ▲ 18.7 | 28 | 17 | 9 | 0 | 74 | 17 | 11 | 5 | 75 | ▲ 8.5 | 21 | 11 | 36 | 7 | 2,682 | 7.3 | 806 | 368 | 1,348 | 160 | 5,826 | 6.0 | 1,977 | 1,466 | 2,049 | 334 |
| 12月 | 121 | ▲ 22.9 | 28 | 11 | 23 | 5 | 61 | 23 | 9 | 5 | 81 | ▲ 23.6 | 19 | 13 | 45 | 4 | 2,677 | 6.9 | 797 | 380 | 1,347 | 153 | 5,866 | 6.3 | 1,990 | 1,464 | 2,068 | 344 |
| 8年1月 | 152 | ▲ 0.7 | 41 | 14 | 20 | 3 | 79 | 24 | 12 | 8 | 67 | 9.8 | 13 | 9 | 43 | 2 | 2,705 | 7.3 | 806 | 381 | 1,363 | 155 | 5,839 | 6.0 | 1,976 | 1,458 | 2,060 | 345 |
| 2月 | 151 | ▲ 15.6 | 60 | 22 | 12 | 1 | 69 | 20 | 10 | 6 | 73 | ▲ 24.0 | 15 | 16 | 37 | 5 | 2,734 | 5.2 | 837 | 377 | 1,359 | 161 | 5,845 | 6.5 | 1,954 | 1,464 | 2,084 | 343 |
| 3月 | 165 | 5.8 | 43 | 19 | 15 | 2 | 97 | 35 | 10 | 6 | 167 | 11.3 | 44 | 34 | 79 | 10 | 2,714 | 4.5 | 827 | 360 | 1,371 | 156 | 5,906 | 6.0 | 1,970 | 1,481 | 2,104 | 351 |

※ 「有効中の者」及び「就業中の者」の年度計は3月末現在の数値

産 業 別 新 規 求 人 状 況

(全数)

| 区分 年度・月 | A・B 農林漁業 | | D 建設業 | | E 製造業 | | G 情報通信業 | | H 運輸・郵便業 | | I 卸売・小売業 | | J 金融・保険業 | | M 宿泊・ 飲食サービス業 | | N 生活関連 サービス・娯楽業 | | O 教育学習支援業 | | P 医療・福祉 | | R サービス業 | | S, T 公務, その他 | | 計 | |
|------------|-------------|--------|----------|--------|----------|--------|------------|--------|-------------|----------|-------------|----------|-------------|--------|------------------|--------|--------------------|--------|--------------|--------|------------|---------|------------|----------|-----------------|--------|--------|--------|
| | | 前年比 | | 前年比 | | 前年比 | | 前年比 | | 前年比 | | 前年比 | | 前年比 | | 前年比 | | 前年比 | | 前年比 | | 前年比 | | 前年比 | | 前年比 | | 前年比 |
| 令和5年度 | 1,319 | ▲ 17.9 | 12,233 | ▲ 10.0 | 10,214 | ▲ 18.7 | 640 | 11.5 | 3,878 | ▲ 9.6 | 12,764 | ▲ 14.1 | 635 | ▲ 3.6 | 6,839 | ▲ 18.8 | 2,998 | ▲ 2.8 | 1,511 | ▲ 6.9 | 18,614 | ▲ 3.0 | 12,056 | ▲ 5.3 | 3,737 | ▲ 26.8 | 90,887 | ▲ 10.7 |
| 令和6年度 | 1,505 | 14.1 | 12,030 | ▲ 1.7 | 9,383 | ▲ 8.1 | 662 | 3.4 | 3,509 | (▲9.5) | 11,377 | (▲10.9) | 665 | 4.7 | 6,678 | ▲ 2.4 | 2,767 | ▲ 7.7 | 1,383 | ▲ 8.5 | 17,643 | (▲5.2) | 11,835 | (▲1.8) | 3,479 | ▲ 6.9 | 86,293 | ▲ 5.1 |
| 令和7年度 | 1,436 | ▲ 4.6 | 12,007 | ▲ 0.2 | 9,267 | ▲ 1.2 | 609 | ▲ 8.0 | 4,130 | 17.7 | 10,398 | ▲ 8.6 | 788 | 18.5 | 6,559 | ▲ 1.8 | 2,605 | ▲ 5.9 | 1,423 | 2.9 | 17,188 | ▲ 2.6 | 11,624 | ▲ 1.8 | 3,999 | 14.9 | 85,546 | ▲ 0.9 |
| 6年3月 | 99 | ▲ 28.3 | 1,153 | ▲ 10.4 | 784 | ▲ 24.3 | 41 | 5.1 | 312 | ▲ 8.5 | 1,012 | ▲ 17.2 | 54 | 5.9 | 604 | ▲ 36.3 | 241 | 31.7 | 169 | ▲ 31.9 | 1,541 | ▲ 8.2 | 945 | ▲ 11.6 | 455 | ▲ 18.9 | 7,674 | ▲ 15.4 |
| 4月 | 158 | 49.1 | 889 | 1.7 | 853 | 6.9 | 60 | 17.6 | 306 | (▲5.8) | 1,117 | (2.1) | 83 | 18.6 | 796 | 48.5 | 241 | 0.0 | 156 | 47.2 | 1,477 | (▲4.7) | 1,094 | (▲6.7) | 215 | 14.4 | 7,719 | ▲ 5.2 |
| 5月 | 144 | 9.9 | 973 | ▲ 9.5 | 769 | ▲ 12.5 | 58 | 7.4 | 246 | (▲16.3) | 1,019 | (1.8) | 38 | ▲ 17.4 | 470 | 3.8 | 288 | 34.0 | 65 | ▲ 36.3 | 1,470 | (▲0.1) | 985 | (8.0) | 181 | 4.0 | 6,955 | ▲ 2.0 |
| 6月 | 131 | ▲ 13.8 | 1,192 | ▲ 5.0 | 721 | ▲ 29.2 | 58 | ▲ 4.9 | 288 | (▲ 17.0) | 930 | (▲20.3) | 37 | ▲ 14.0 | 485 | ▲ 41.6 | 232 | 6.9 | 94 | ▲ 35.6 | 1,494 | (▲7.7) | 844 | (▲ 24.2) | 189 | ▲ 1.6 | 6,911 | ▲ 18.9 |
| 7月 | 190 | 36.7 | 938 | 3.2 | 865 | 15.6 | 47 | 34.3 | 286 | (▲ 8.6) | 1,115 | (11.5) | 86 | 14.7 | 680 | 15.8 | 249 | 6.9 | 72 | ▲ 15.3 | 1,402 | (▲5.8) | 1,068 | (1.8) | 162 | ▲ 8.0 | 7,533 | 6.2 |
| 8月 | 138 | 16.9 | 875 | ▲ 15.2 | 792 | ▲ 13.7 | 51 | ▲ 10.5 | 305 | (2.7) | 921 | (▲ 11.0) | 42 | 20.0 | 502 | 8.9 | 207 | ▲ 18.2 | 166 | 50.9 | 1,421 | (▲ 5.2) | 981 | (8.6) | 202 | ▲ 22.3 | 6,920 | ▲ 6.2 |
| 9月 | 92 | ▲ 19.3 | 1,135 | ▲ 6.4 | 773 | ▲ 16.3 | 73 | 82.5 | 285 | (▲ 9.8) | 924 | (▲ 18.5) | 37 | 15.6 | 477 | ▲ 15.6 | 185 | ▲ 19.6 | 92 | ▲ 36.1 | 1,398 | (▲11.4) | 981 | (▲ 2.4) | 136 | ▲ 1.4 | 6,871 | ▲ 10.9 |
| 10月 | 112 | 15.5 | 1,024 | 18.8 | 880 | ▲ 6.8 | 63 | 0.0 | 348 | (▲ 26.6) | 1,092 | (▲ 7.5) | 73 | 0.0 | 797 | 10.4 | 330 | 0.0 | 74 | ▲ 25.3 | 1,407 | (▲13.4) | 1,124 | (▲ 4.3) | 178 | 3.5 | 7,832 | ▲ 3.9 |
| 11月 | 93 | 20.8 | 912 | 6.3 | 735 | ▲ 15.9 | 50 | ▲ 39.0 | 263 | (▲ 22.0) | 898 | (▲ 7.5) | 43 | 10.3 | 380 | ▲ 3.8 | 140 | ▲ 42.4 | 111 | ▲ 2.6 | 1,364 | (▲2.8) | 966 | (21.1) | 236 | ▲ 28.7 | 6,425 | ▲ 5.2 |
| 12月 | 100 | 56.3 | 1,053 | ▲ 1.5 | 759 | 13.8 | 43 | 2.4 | 262 | (▲ 8.1) | 680 | (▲ 26.3) | 40 | 2.6 | 386 | ▲ 13.8 | 148 | ▲ 26.4 | 87 | 11.5 | 1,384 | (▲6.7) | 827 | (▲ 12.3) | 270 | 72.0 | 6,325 | ▲ 4.8 |
| 7年 1月 | 97 | ▲ 6.7 | 896 | 4.6 | 774 | ▲ 6.7 | 64 | 64.1 | 379 | (7.1) | 972 | (▲ 14.1) | 84 | ▲ 2.3 | 739 | 0.7 | 342 | 20.0 | 110 | ▲ 24.7 | 1,614 | (▲12.4) | 1,021 | (▲ 7.5) | 471 | 18.3 | 7,828 | ▲ 4.3 |
| 2月 | 133 | 12.7 | 964 | ▲ 10.4 | 675 | ▲ 18.6 | 37 | ▲ 50.7 | 260 | (16.1) | 863 | (▲ 22.5) | 63 | 46.5 | 456 | ▲ 9.3 | 208 | ▲ 32.7 | 128 | ▲ 39.6 | 1,597 | (5.3) | 894 | (▲ 4.6) | 936 | ▲ 14.6 | 7,453 | ▲ 10.5 |
| 3月 | 117 | 18.2 | 1,179 | 2.3 | 787 | 0.4 | 58 | 41.5 | 281 | (▲ 9.9) | 846 | (▲ 16.4) | 39 | ▲ 27.8 | 510 | ▲ 15.6 | 197 | ▲ 18.3 | 228 | 34.9 | 1,615 | (4.8) | 1,050 | (11.1) | 303 | ▲ 33.4 | 7,521 | ▲ 2.0 |
| 4月 | 143 | ▲ 9.5 | 1,001 | 12.6 | 762 | ▲ 10.7 | 53 | ▲ 11.7 | 376 | 22.9 | 978 | ▲ 12.4 | 92 | 10.8 | 542 | ▲ 31.9 | 290 | 20.3 | 107 | ▲ 31.4 | 1,730 | 17.1 | 977 | ▲ 10.7 | 139 | ▲ 35.3 | 7,466 | ▲ 3.3 |
| 5月 | 151 | 4.9 | 958 | ▲ 1.5 | 663 | ▲ 13.8 | 29 | ▲ 50.0 | 234 | ▲ 4.9 | 804 | ▲ 21.1 | 37 | ▲ 2.6 | 595 | 26.6 | 203 | ▲ 29.5 | 89 | 36.9 | 1,297 | ▲ 11.8 | 979 | ▲ 0.6 | 170 | ▲ 6.1 | 6,462 | ▲ 7.1 |
| 6月 | 128 | ▲ 2.3 | 1,222 | 2.5 | 846 | 17.3 | 53 | ▲ 8.6 | 326 | 13.2 | 813 | ▲ 12.6 | 50 | 35.1 | 500 | 3.1 | 199 | ▲ 14.2 | 85 | ▲ 9.6 | 1,473 | ▲ 1.4 | 987 | 16.9 | 196 | 3.7 | 7,189 | 4.0 |
| 7月 | 127 | ▲ 33.2 | 984 | 4.9 | 783 | ▲ 9.5 | 78 | 66.0 | 376 | 31.5 | 947 | ▲ 15.1 | 109 | 26.7 | 572 | ▲ 15.9 | 228 | ▲ 8.4 | 159 | 120.8 | 1,448 | 3.3 | 994 | ▲ 6.9 | 115 | ▲ 29.0 | 7,349 | ▲ 2.4 |
| 8月 | 135 | ▲ 2.2 | 853 | ▲ 2.5 | 714 | ▲ 9.8 | 23 | ▲ 54.9 | 351 | 15.1 | 809 | ▲ 12.2 | 45 | 7.1 | 608 | 21.1 | 204 | ▲ 1.4 | 60 | ▲ 63.9 | 1,376 | ▲ 3.2 | 962 | ▲ 1.9 | 160 | ▲ 20.8 | 6,546 | ▲ 5.4 |
| 9月 | 123 | 33.7 | 1,142 | 0.6 | 848 | 9.7 | 76 | 4.1 | 326 | 14.4 | 915 | ▲ 1.0 | 43 | 16.2 | 511 | 7.1 | 175 | ▲ 5.4 | 105 | 14.1 | 1,394 | ▲ 0.3 | 955 | ▲ 2.7 | 115 | ▲ 15.4 | 7,036 | 2.4 |
| 10月 | 68 | ▲ 39.3 | 1,032 | 0.8 | 793 | ▲ 9.9 | 82 | 30.2 | 398 | 14.4 | 900 | ▲ 17.6 | 121 | 65.8 | 884 | 10.9 | 242 | ▲ 26.7 | 164 | 121.6 | 1,417 | 0.7 | 1,070 | ▲ 4.8 | 121 | ▲ 32.0 | 7,659 | ▲ 2.2 |
| 11月 | 87 | ▲ 6.5 | 820 | ▲ 10.1 | 645 | ▲ 12.2 | 28 | ▲ 44.0 | 374 | 42.2 | 815 | ▲ 9.2 | 45 | 4.7 | 379 | ▲ 0.3 | 207 | 47.9 | 66 | ▲ 40.5 | 1,257 | ▲ 7.8 | 840 | ▲ 13.0 | 222 | ▲ 5.9 | 5,995 | ▲ 6.7 |
| 12月 | 103 | 3.0 | 1,055 | 0.2 | 807 | 6.3 | 65 | 51.2 | 312 | 19.1 | 710 | 4.4 | 49 | 22.5 | 369 | ▲ 4.4 | 159 | 7.4 | 113 | 29.9 | 1,353 | ▲ 2.2 | 916 | 10.8 | 236 | ▲ 12.6 | 6,532 | 3.3 |
| 8年 1月 | 84 | ▲ 13.4 | 935 | 4.4 | 778 | 0.5 | 63 | ▲ 1.6 | 367 | ▲ 3.2 | 968 | ▲ 0.4 | 110 | 31.0 | 703 | ▲ 4.9 | 252 | ▲ 26.3 | 138 | 25.5 | 1,580 | ▲ 2.1 | 1,004 | ▲ 1.7 | 1,340 | 184.5 | 8,626 | 10.2 |
| 2月 | 155 | 16.5 | 898 | ▲ 6.8 | 789 | 16.9 | 29 | ▲ 21.6 | 325 | 25.0 | 954 | 10.5 | 47 | ▲ 25.4 | 426 | ▲ 6.6 | 191 | ▲ 8.2 | 124 | ▲ 3.1 | 1,477 | ▲ 7.5 | 977 | 9.3 | 779 | ▲ 16.8 | 7,421 | ▲ 0.4 |
| 3月 | 132 | 12.8 | 1,107 | ▲ 6.1 | 839 | 6.6 | 30 | ▲ 48.3 | 365 | 29.9 | 785 | ▲ 7.2 | 40 | 2.6 | 470 | ▲ 7.8 | 255 | 29.4 | 213 | ▲ 6.6 | 1,386 | ▲ 14.2 | 963 | ▲ 8.3 | 406 | 34.0 | 7,265 | ▲ 3.4 |

※1 産業別内訳は主な産業の計上であり、合計数は計上外の産業を含むため一致しない。
 ※2 令和6年4月以降については令和5年7月改定の「日本標準産業分類」に基づく区分、令和6年3月以前については平成25年10月改定の「日本標準産業分類」に基づく区分
 ※3 対前年同月比については、産業分類改定による影響のある産業について()で示している。

製造業求人の内訳

(全数)

| 区分 年度・月 | 09 食料品製造 | | 11 繊維 | | 12 木材・木製品製造 | | 13 家具・装備品製造 | | 15 印刷・同関連 | | 24 金属製品 | | 25 はん用機械 | | 26 生産用機械 | | 27 業務用機械 | | 28 電子部品・デバイス・電子回路 | | 29 電気機械器具 | | 30 情報通信機械 | | 31 輸送用機械 | |
|------------|----------|--------|-------|--------|-------------|--------|-------------|--------|-----------|--------|---------|--------|----------|--------|----------|--------|----------|--------|-------------------|--------|-----------|--------|-----------|---------|----------|--------|
| | | 前年比 | | 前年比 | | 前年比 | | 前年比 | | 前年比 | | 前年比 | | 前年比 | | 前年比 | | 前年比 | | 前年比 | | 前年比 | | 前年比 | | 前年比 |
| 令和5年度 | 1,765 | ▲ 9.6 | 1,516 | ▲ 16.1 | 693 | ▲ 17.4 | 220 | 10.0 | 155 | ▲ 6.6 | 906 | ▲ 10.6 | 210 | ▲ 23.1 | 612 | ▲ 17.1 | 292 | ▲ 40.3 | 1,090 | ▲ 46.1 | 598 | ▲ 27.8 | 78 | ▲ 35.5 | 300 | ▲ 15.5 |
| 令和6年度 | 1,486 | ▲ 15.8 | 1,315 | ▲ 13.3 | 486 | ▲ 29.9 | 170 | ▲ 22.7 | 172 | 11.0 | 806 | ▲ 11.0 | 166 | ▲ 21.0 | 564 | ▲ 7.8 | 349 | 19.5 | 1,176 | 7.9 | 545 | ▲ 8.9 | 115 | 47.4 | 317 | 5.7 |
| 令和7年度 | 1,511 | 1.7 | 1,297 | ▲ 1.4 | 409 | ▲ 15.8 | 152 | ▲ 10.6 | 135 | ▲ 21.5 | 791 | ▲ 1.9 | 160 | ▲ 3.6 | 517 | ▲ 8.3 | 390 | 11.7 | 1,293 | 9.9 | 502 | ▲ 7.9 | 123 | 7.0 | 323 | 1.9 |
| 6年3月 | 180 | ▲ 3.2 | 111 | ▲ 31.1 | 54 | ▲ 48.1 | 13 | 30.0 | 14 | ▲ 17.6 | 82 | ▲ 3.5 | 18 | 125.0 | 40 | ▲ 33.3 | 8 | ▲ 69.2 | 57 | ▲ 28.8 | 30 | ▲ 50.8 | 1 | ▲ 75.0 | 17 | ▲ 48.5 |
| 4月 | 119 | ▲ 16.2 | 107 | ▲ 2.7 | 36 | ▲ 16.3 | 28 | 3.7 | 16 | ▲ 33.3 | 74 | 5.7 | 9 | ▲ 47.1 | 33 | 3.1 | 49 | 145.0 | 117 | 25.8 | 57 | ▲ 8.1 | 6 | ▲ 25.0 | 48 | 128.6 |
| 5月 | 139 | ▲ 21.0 | 116 | ▲ 4.1 | 45 | ▲ 23.7 | 10 | ▲ 63.0 | 21 | 133.3 | 55 | ▲ 15.4 | 11 | ▲ 59.3 | 48 | ▲ 32.4 | 16 | ▲ 44.8 | 104 | ▲ 8.0 | 28 | ▲ 44.0 | 7 | 0.0 | 20 | 11.1 |
| 6月 | 139 | 0.7 | 104 | ▲ 33.3 | 79 | ▲ 27.5 | 9 | ▲ 40.0 | 12 | ▲ 7.7 | 68 | ▲ 33.3 | 16 | 6.7 | 30 | ▲ 50.0 | 26 | ▲ 58.1 | 51 | ▲ 37.8 | 32 | ▲ 47.5 | 14 | 133.3 | 22 | ▲ 29.0 |
| 7月 | 100 | ▲ 27.5 | 113 | 0.9 | 37 | ▲ 32.7 | 24 | ▲ 17.2 | 20 | 150.0 | 70 | 12.9 | 23 | 27.8 | 30 | ▲ 23.1 | 42 | 740.0 | 152 | 153.3 | 63 | ▲ 3.1 | 6 | ▲ 53.8 | 47 | 113.6 |
| 8月 | 105 | ▲ 33.5 | 124 | ▲ 5.3 | 28 | ▲ 40.4 | 11 | ▲ 57.7 | 9 | ▲ 18.2 | 57 | ▲ 3.4 | 14 | ▲ 54.8 | 79 | ▲ 6.0 | 20 | ▲ 20.0 | 106 | ▲ 7.8 | 40 | ▲ 27.3 | 11 | 83.3 | 14 | ▲ 39.1 |
| 9月 | 179 | 6.5 | 119 | ▲ 21.7 | 42 | ▲ 37.3 | 13 | 85.7 | 15 | 0.0 | 72 | ▲ 32.7 | 13 | 8.3 | 32 | ▲ 41.8 | 18 | ▲ 33.3 | 78 | 5.4 | 29 | ▲ 35.6 | 19 | 375.0 | 22 | ▲ 18.5 |
| 10月 | 160 | ▲ 7.0 | 110 | ▲ 11.3 | 43 | ▲ 29.5 | 16 | ▲ 42.9 | 16 | ▲ 15.8 | 79 | ▲ 2.5 | 21 | 200.0 | 43 | 53.6 | 45 | 73.1 | 89 | ▲ 29.4 | 63 | ▲ 3.1 | 12 | 140.0 | 36 | 71.4 |
| 11月 | 108 | ▲ 17.6 | 95 | ▲ 18.8 | 24 | ▲ 56.4 | 5 | ▲ 50.0 | 9 | 12.5 | 44 | ▲ 17.0 | 17 | 41.7 | 77 | 1.3 | 18 | ▲ 58.1 | 124 | ▲ 13.9 | 23 | ▲ 34.3 | 9 | 50.0 | 12 | ▲ 62.5 |
| 12月 | 113 | 9.7 | 141 | 22.6 | 42 | 44.8 | 16 | 128.6 | 9 | 0.0 | 78 | 1.3 | 5 | ▲ 61.5 | 49 | 19.5 | 23 | 4.5 | 74 | 131.3 | 63 | 40.0 | 16 | 128.6 | 14 | ▲ 36.4 |
| 7年1月 | 119 | ▲ 4.0 | 80 | ▲ 35.5 | 31 | ▲ 44.6 | 21 | 5.0 | 14 | ▲ 12.5 | 69 | 1.5 | 15 | 7.1 | 29 | 3.6 | 46 | 228.6 | 94 | 1.1 | 58 | ▲ 20.5 | 8 | 100.0 | 50 | 28.2 |
| 2月 | 108 | ▲ 20.0 | 81 | ▲ 43.4 | 32 | ▲ 44.8 | 2 | ▲ 81.8 | 13 | 44.4 | 59 | ▲ 26.3 | 8 | ▲ 69.2 | 53 | ▲ 8.6 | 16 | 45.5 | 94 | ▲ 6.9 | 46 | 283.3 | 7 | ▲ 36.4 | 20 | ▲ 25.9 |
| 3月 | 97 | ▲ 46.1 | 125 | 12.6 | 47 | ▲ 13.0 | 15 | 15.4 | 18 | 28.6 | 81 | ▲ 1.2 | 14 | ▲ 22.2 | 61 | 52.5 | 30 | 275.0 | 93 | 63.2 | 43 | 43.3 | 0 | ▲ 100.0 | 12 | ▲ 29.4 |
| 4月 | 119 | 0.0 | 110 | 2.8 | 23 | ▲ 36.1 | 15 | ▲ 46.4 | 18 | 12.5 | 62 | ▲ 16.2 | 15 | 66.7 | 27 | ▲ 18.2 | 51 | 4.1 | 97 | ▲ 17.1 | 55 | ▲ 3.5 | 5 | ▲ 16.7 | 26 | ▲ 45.8 |
| 5月 | 108 | ▲ 22.3 | 75 | ▲ 35.3 | 16 | ▲ 64.4 | 4 | ▲ 60.0 | 10 | ▲ 52.4 | 59 | 7.3 | 5 | ▲ 54.5 | 47 | ▲ 2.1 | 19 | 18.8 | 86 | ▲ 17.3 | 41 | 46.4 | 18 | 157.1 | 29 | 45.0 |
| 6月 | 153 | 10.1 | 130 | 25.0 | 52 | ▲ 34.2 | 19 | 111.1 | 10 | ▲ 16.7 | 77 | 13.2 | 10 | ▲ 37.5 | 43 | 43.3 | 29 | 11.5 | 97 | 90.2 | 40 | 25.0 | 7 | ▲ 50.0 | 12 | ▲ 45.5 |
| 7月 | 145 | 45.0 | 101 | ▲ 10.6 | 29 | ▲ 21.6 | 11 | ▲ 54.2 | 20 | 0.0 | 47 | ▲ 32.9 | 3 | ▲ 87.0 | 36 | 20.0 | 50 | 19.0 | 107 | ▲ 29.6 | 47 | ▲ 25.4 | 3 | ▲ 50.0 | 21 | ▲ 55.3 |
| 8月 | 128 | 21.9 | 97 | ▲ 21.8 | 22 | ▲ 21.4 | 7 | ▲ 36.4 | 5 | ▲ 44.4 | 65 | 14.0 | 17 | 21.4 | 44 | ▲ 44.3 | 23 | 15.0 | 96 | ▲ 9.4 | 38 | ▲ 5.0 | 16 | 45.5 | 27 | 92.9 |
| 9月 | 144 | ▲ 19.6 | 128 | 7.6 | 42 | 0.0 | 16 | 23.1 | 15 | 0.0 | 74 | 2.8 | 19 | 46.2 | 44 | 37.5 | 26 | 44.4 | 142 | 82.1 | 22 | ▲ 24.1 | 15 | ▲ 21.1 | 22 | 0.0 |
| 10月 | 152 | ▲ 5.0 | 77 | ▲ 30.0 | 40 | ▲ 7.0 | 9 | ▲ 43.8 | 9 | ▲ 43.8 | 82 | 3.8 | 9 | ▲ 57.1 | 52 | 20.9 | 60 | 33.3 | 85 | ▲ 4.5 | 43 | ▲ 31.7 | 7 | ▲ 41.7 | 27 | ▲ 25.0 |
| 11月 | 85 | ▲ 21.3 | 97 | 2.1 | 22 | ▲ 8.3 | 8 | 60.0 | 8 | ▲ 11.1 | 49 | 11.4 | 15 | ▲ 11.8 | 44 | ▲ 42.9 | 12 | ▲ 33.3 | 128 | 3.2 | 29 | 26.1 | 13 | 44.4 | 30 | 150.0 |
| 12月 | 102 | ▲ 9.7 | 168 | 19.1 | 62 | 47.6 | 20 | 25.0 | 6 | ▲ 33.3 | 71 | ▲ 9.0 | 20 | 300.0 | 46 | ▲ 6.1 | 15 | ▲ 34.8 | 100 | 35.1 | 39 | ▲ 38.1 | 5 | ▲ 68.8 | 24 | 71.4 |
| 8年1月 | 152 | 27.7 | 91 | 13.8 | 27 | ▲ 12.9 | 17 | ▲ 19.0 | 16 | 14.3 | 63 | ▲ 8.7 | 8 | ▲ 46.7 | 50 | 72.4 | 66 | 43.5 | 89 | ▲ 5.3 | 49 | ▲ 15.5 | 4 | ▲ 50.0 | 38 | ▲ 24.0 |
| 2月 | 117 | 8.3 | 84 | 3.7 | 30 | ▲ 6.3 | 13 | 550.0 | 9 | ▲ 30.8 | 63 | 6.8 | 20 | 150.0 | 42 | ▲ 20.8 | 20 | 25.0 | 145 | 54.3 | 50 | 8.7 | 14 | 100.0 | 32 | 60.0 |
| 3月 | 106 | 9.3 | 139 | 11.2 | 44 | ▲ 6.4 | 13 | ▲ 13.3 | 9 | ▲ 50.0 | 79 | ▲ 2.5 | 19 | 35.7 | 42 | ▲ 31.1 | 19 | ▲ 36.7 | 121 | 30.1 | 49 | 14.0 | 16 | - | 35 | 191.7 |

※1 産業別内訳は主な産業の計上であり、合計数は計上外の産業を含むため一致しない。

2 令和6年4月以降については令和5年7月改定の「日本標準産業分類」に基づく区分、令和6年3月以前については平成25年10月改定の「日本標準産業分類」に基づく区分

パートタイムの産業別求人状況

(全数)

| 区分 年度・月 | A・B 農林漁業 | | D 建設業 | | E 製造業 | | G 情報通信業 | | H 運輸・郵便業 | | I 卸売・小売業 | | J 金融・保険業 | | M 宿泊・ 飲食サービス業 | | N 生活関連 サービス・娯楽業 | | O 教育学習支援業 | | P 医療・福祉 | | R サービス業 | | S, T 公務, その他 | | 計 | |
|------------|-------------|--------|----------|--------|----------|--------|------------|--------|-------------|----------|-------------|----------|-------------|--------|------------------|--------|--------------------|--------|--------------|--------|------------|----------|------------|----------|-----------------|--------|--------|--------|
| | | 前年比 | | 前年比 | | 前年比 | | 前年比 | | 前年比 | | 前年比 | | 前年比 | | 前年比 | | 前年比 | | 前年比 | | 前年比 | | 前年比 | | 前年比 | | 前年比 |
| 令和5年度 | 382 | ▲ 24.4 | 444 | ▲ 15.3 | 1,860 | ▲ 25.3 | 71 | ▲ 37.7 | 764 | 12.0 | 6,889 | ▲ 20.3 | 225 | ▲ 3.4 | 4,442 | ▲ 22.7 | 1,532 | 0.2 | 947 | ▲ 9.8 | 6,405 | ▲ 4.4 | 3,479 | ▲ 12.9 | 3,163 | ▲ 26.4 | 31,353 | ▲ 15.9 |
| 令和6年度 | 475 | 24.3 | 335 | ▲ 24.5 | 1,640 | ▲ 11.8 | 104 | 46.5 | 593 | (▲22.4) | 5,647 | (▲ 18.0) | 231 | 2.7 | 4,208 | ▲ 5.3 | 1,352 | ▲ 11.7 | 862 | ▲ 9.0 | 6,015 | (▲6.1) | 3,481 | (0.1) | 2,895 | ▲ 8.5 | 28,538 | ▲ 9.0 |
| 令和7年度 | 361 | ▲ 24.0 | 422 | 26.0 | 1,747 | 6.5 | 87 | ▲ 16.3 | 595 | 0.3 | 4,893 | ▲ 13.4 | 243 | 5.2 | 3,962 | ▲ 5.8 | 1,247 | ▲ 7.8 | 873 | 1.3 | 5,719 | ▲ 4.9 | 3,442 | ▲ 1.1 | 3,323 | 14.8 | 27,612 | ▲ 3.2 |
| 6年3月 | 27 | 50.0 | 28 | ▲ 64.1 | 150 | ▲ 35.6 | 1 | ▲ 92.3 | 56 | ▲ 3.4 | 546 | ▲ 20.1 | 33 | 6.5 | 377 | ▲ 37.0 | 136 | 54.5 | 123 | ▲ 41.7 | 445 | ▲ 15.7 | 277 | ▲ 21.1 | 407 | ▲ 19.1 | 2,677 | ▲ 22.6 |
| 4月 | 63 | 110.0 | 24 | 41.2 | 149 | ▲ 12.4 | 13 | ▲ 7.1 | 40 | (100.0) | 582 | (0.0) | 21 | ▲ 4.5 | 526 | 35.9 | 121 | ▲ 7.6 | 120 | 100.0 | 567 | (0.7) | 277 | (▲ 12.1) | 180 | 11.8 | 2,740 | 8.9 |
| 5月 | 38 | ▲ 36.7 | 21 | ▲ 70.4 | 103 | ▲ 38.7 | 10 | 66.7 | 36 | (▲ 51.4) | 524 | (▲ 1.9) | 15 | 0.0 | 295 | 5.4 | 122 | 28.4 | 39 | ▲ 22.0 | 529 | (1.3) | 286 | (▲ 2.4) | 167 | 12.1 | 2,221 | ▲ 6.5 |
| 6月 | 49 | ▲ 16.9 | 47 | 4.4 | 128 | ▲ 24.7 | 3 | ▲ 72.7 | 32 | (▲ 41.8) | 505 | (▲ 24.3) | 20 | ▲ 16.7 | 318 | ▲ 38.4 | 129 | 16.2 | 45 | ▲ 60.5 | 431 | (▲ 17.4) | 262 | (▲ 19.1) | 117 | 23.2 | 2,135 | ▲ 24.6 |
| 7月 | 80 | 35.6 | 28 | ▲ 37.8 | 159 | 2.6 | 9 | 200.0 | 36 | (56.5) | 543 | (1.3) | 19 | ▲ 13.6 | 425 | ▲ 1.4 | 142 | 10.9 | 40 | ▲ 13.0 | 489 | (▲ 4.5) | 302 | (9.8) | 104 | ▲ 25.7 | 2,464 | 1.6 |
| 8月 | 32 | ▲ 3.0 | 29 | ▲ 31.0 | 110 | ▲ 29.9 | 3 | ▲ 57.1 | 59 | (▲ 1.7) | 435 | (▲ 12.1) | 12 | 50.0 | 328 | 4.8 | 86 | ▲ 18.1 | 115 | 91.7 | 464 | (▲ 12.8) | 263 | (▲ 13.2) | 177 | ▲ 21.3 | 2,181 | ▲ 10.1 |
| 9月 | 40 | 60.0 | 20 | ▲ 45.9 | 161 | ▲ 10.1 | 12 | 140.0 | 44 | (4.8) | 509 | (▲ 25.4) | 16 | 14.3 | 281 | ▲ 26.6 | 74 | ▲ 30.8 | 48 | ▲ 57.1 | 488 | (▲ 14.2) | 328 | (10.4) | 61 | ▲ 33.0 | 2,157 | ▲ 17.0 |
| 10月 | 40 | 37.9 | 44 | 12.8 | 191 | 9.1 | 12 | 100.0 | 60 | (▲ 66.7) | 547 | (▲ 19.7) | 19 | ▲ 5.0 | 525 | 15.9 | 200 | ▲ 6.5 | 0 | ▲ 4.3 | 536 | (▲ 6.0) | 347 | (2.1) | 102 | ▲ 12.1 | 2,726 | ▲ 6.7 |
| 11月 | 18 | 50.0 | 19 | ▲ 32.1 | 99 | ▲ 36.5 | 7 | 40.0 | 76 | (▲ 30.3) | 408 | (▲ 17.1) | 15 | 87.5 | 253 | ▲ 0.4 | 64 | ▲ 50.4 | 73 | 43.1 | 415 | (▲ 9.2) | 250 | (5.5) | 215 | ▲ 29.0 | 1,950 | ▲ 15.4 |
| 12月 | 26 | 225.0 | 20 | ▲ 31.0 | 139 | 39.0 | 10 | 150.0 | 36 | (▲ 30.8) | 293 | (▲ 41.6) | 17 | ▲ 22.7 | 190 | ▲ 31.2 | 60 | ▲ 36.8 | 39 | ▲ 4.9 | 497 | (▲ 4.6) | 282 | (8.0) | 236 | 78.8 | 1,896 | ▲ 9.0 |
| 7年 1月 | 19 | ▲ 17.4 | 23 | ▲ 30.3 | 132 | ▲ 5.7 | 12 | 500.0 | 58 | (18.4) | 478 | (▲ 18.8) | 24 | 20.0 | 446 | ▲ 3.9 | 185 | 29.4 | 50 | ▲ 44.4 | 568 | (▲ 12.7) | 287 | (4.7) | 383 | 15.4 | 2,729 | ▲ 4.7 |
| 2月 | 33 | 94.1 | 35 | 16.7 | 132 | ▲ 5.7 | 10 | 42.9 | 57 | (29.5) | 388 | (▲ 33.4) | 33 | 94.1 | 296 | ▲ 3.9 | 76 | ▲ 44.9 | 73 | ▲ 52.3 | 466 | (▲ 13.9) | 293 | (3.5) | 875 | ▲ 13.5 | 2,819 | ▲ 15.3 |
| 3月 | 37 | 37.0 | 25 | ▲ 10.7 | 137 | ▲ 8.7 | 3 | 200.0 | 59 | (5.4) | 435 | (▲ 20.3) | 20 | ▲ 39.4 | 325 | ▲ 13.8 | 93 | ▲ 31.6 | 175 | 42.3 | 565 | (27.0) | 304 | (9.7) | 278 | ▲ 31.7 | 2,520 | ▲ 5.9 |
| 4月 | 49 | ▲ 22.2 | 37 | 54.2 | 123 | ▲ 17.4 | 10 | ▲ 23.1 | 23 | ▲ 42.5 | 472 | ▲ 18.9 | 23 | 9.5 | 423 | ▲ 19.6 | 127 | 5.0 | 56 | ▲ 53.3 | 526 | ▲ 7.2 | 291 | 5.1 | 128 | ▲ 28.9 | 2,357 | ▲ 14.0 |
| 5月 | 44 | 15.8 | 80 | 281.0 | 133 | 29.1 | 4 | ▲ 60.0 | 30 | ▲ 16.7 | 320 | ▲ 38.9 | 16 | 6.7 | 296 | 0.3 | 85 | ▲ 30.3 | 40 | 2.6 | 433 | ▲ 18.1 | 270 | ▲ 5.6 | 144 | ▲ 13.8 | 1,947 | ▲ 12.3 |
| 6月 | 40 | ▲ 18.4 | 35 | ▲ 25.5 | 179 | 39.8 | 3 | 0.0 | 48 | 50.0 | 388 | ▲ 23.2 | 20 | 0.0 | 274 | ▲ 13.8 | 117 | ▲ 9.3 | 49 | 8.9 | 499 | 15.8 | 309 | 17.9 | 125 | 6.8 | 2,139 | 0.2 |
| 7月 | 39 | ▲ 51.3 | 26 | ▲ 7.1 | 164 | 3.1 | 14 | 55.6 | 71 | 97.2 | 445 | ▲ 18.0 | 21 | 10.5 | 380 | ▲ 10.6 | 111 | ▲ 21.8 | 110 | 175.0 | 466 | ▲ 4.7 | 293 | ▲ 3.0 | 78 | ▲ 25.0 | 2,318 | ▲ 5.9 |
| 8月 | 43 | 34.4 | 25 | ▲ 13.8 | 143 | 30.0 | 2 | ▲ 33.3 | 22 | ▲ 62.7 | 388 | ▲ 10.8 | 18 | 50.0 | 335 | 2.1 | 100 | 16.3 | 31 | ▲ 73.0 | 416 | ▲ 10.3 | 303 | 15.2 | 126 | ▲ 28.8 | 1,996 | ▲ 8.5 |
| 9月 | 28 | ▲ 30.0 | 38 | 90.0 | 140 | ▲ 13.0 | 10 | ▲ 16.7 | 35 | ▲ 20.5 | 487 | ▲ 4.3 | 20 | 25.0 | 308 | 9.6 | 80 | 8.1 | 63 | 31.3 | 503 | 3.1 | 267 | ▲ 18.6 | 62 | 1.6 | 2,123 | ▲ 1.6 |
| 10月 | 10 | ▲ 75.0 | 54 | 22.7 | 145 | ▲ 24.1 | 23 | 91.7 | 81 | 35.0 | 403 | ▲ 26.3 | 25 | 31.6 | 548 | 4.4 | 126 | ▲ 37.0 | 104 | 131.1 | 484 | ▲ 9.7 | 347 | 0.0 | 75 | ▲ 26.5 | 2,480 | ▲ 9.0 |
| 11月 | 13 | ▲ 27.8 | 33 | 73.7 | 128 | 29.3 | 4 | ▲ 42.9 | 73 | ▲ 3.9 | 373 | ▲ 8.6 | 19 | 26.7 | 220 | ▲ 13.0 | 110 | 71.9 | 45 | ▲ 38.4 | 421 | 1.4 | 260 | 4.0 | 199 | ▲ 7.4 | 1,930 | ▲ 1.0 |
| 12月 | 16 | ▲ 38.5 | 27 | 35.0 | 143 | 2.9 | 2 | ▲ 80.0 | 43 | 19.4 | 318 | 8.5 | 22 | 29.4 | 218 | 14.7 | 65 | 8.3 | 59 | 51.3 | 475 | ▲ 4.4 | 239 | ▲ 15.2 | 219 | ▲ 7.2 | 1,898 | 0.1 |
| 8年 1月 | 17 | ▲ 10.5 | 18 | ▲ 21.7 | 141 | 6.8 | 8 | ▲ 33.3 | 29 | ▲ 50.0 | 445 | ▲ 6.9 | 23 | ▲ 4.2 | 394 | ▲ 11.7 | 106 | ▲ 42.7 | 60 | 20.0 | 529 | ▲ 6.9 | 289 | 0.7 | 1,063 | 177.5 | 3,184 | 16.7 |
| 2月 | 26 | ▲ 21.2 | 25 | ▲ 28.6 | 141 | 6.8 | 2 | ▲ 80.0 | 61 | 7.0 | 477 | 22.9 | 18 | ▲ 45.5 | 263 | ▲ 11.1 | 85 | 11.8 | 83 | 13.7 | 463 | ▲ 0.6 | 306 | 4.4 | 728 | ▲ 16.8 | 2,724 | ▲ 3.4 |
| 3月 | 36 | ▲ 2.7 | 24 | ▲ 4.0 | 167 | 21.9 | 5 | 66.7 | 79 | 33.9 | 377 | ▲ 13.3 | 18 | ▲ 10.0 | 303 | ▲ 6.8 | 135 | 45.2 | 173 | ▲ 1.1 | 504 | ▲ 10.8 | 268 | ▲ 11.8 | 376 | 35.3 | 2,516 | ▲ 0.2 |

※1 産業別内訳は主な産業の計上であり、合計数は計上外の産業を含むため一致しない。

2 令和6年4月以降については令和5年7月改定の「日本標準産業分類」に基づく区分、令和6年3月以前については平成25年10月改定の「日本標準産業分類」に基づく区分

3 対前年同月比については、産業分類改定による影響のある産業について()で示している。

ハローワーク別新規求職状況

(パートを含む常用)

| 安定所名 年度・月 | 秋 田 | | 男 鹿 | | 能 代 | | 大 館 | | 鷹 巣 | | 大 曲 | | 角 館 | | 本 荘 | | 横 手 | | 湯 沢 | | 鹿 角 | | 県 計 | |
|--------------|--------|--------|-------|--------|-------|--------|-------|--------|-------|--------|-------|--------|-------|--------|-------|--------|-------|--------|-------|--------|-------|--------|--------|--------|
| | | 前年比 | | 前年比 | | 前年比 | | 前年比 | | 前年比 | | 前年比 | | 前年比 | | 前年比 | | 前年比 | | 前年比 | | 前年比 | | 前年比 |
| 令和5年度 | 16,077 | ▲ 2.6 | 1,380 | 6.7 | 3,339 | ▲ 8.6 | 3,310 | 1.3 | 1,259 | 6.6 | 4,307 | ▲ 0.7 | 1,162 | 0.7 | 3,766 | ▲ 7.1 | 4,541 | 1.6 | 2,729 | 4.8 | 1,419 | ▲ 0.1 | 43,289 | ▲ 1.5 |
| 令和6年度 | 15,546 | ▲ 3.3 | 1,331 | ▲ 3.6 | 3,415 | 2.3 | 3,215 | ▲ 2.9 | 1,242 | ▲ 1.4 | 4,403 | 2.2 | 1,137 | ▲ 2.2 | 3,578 | ▲ 5.0 | 4,397 | ▲ 3.2 | 2,430 | ▲ 11.0 | 1,374 | ▲ 3.2 | 42,068 | ▲ 2.8 |
| 令和7年度 | 16,131 | 3.8 | 1,301 | ▲ 2.3 | 3,288 | ▲ 3.7 | 3,001 | ▲ 6.7 | 1,171 | ▲ 5.7 | 4,292 | ▲ 2.5 | 1,156 | 1.7 | 4,000 | 11.8 | 4,179 | ▲ 5.0 | 2,654 | 9.2 | 1,388 | 1.0 | 42,561 | 1.2 |
| 6年3月 | 1,496 | ▲ 7.5 | 120 | ▲ 11.8 | 320 | ▲ 1.5 | 329 | ▲ 14.8 | 144 | 4.3 | 368 | ▲ 19.1 | 106 | ▲ 21.5 | 337 | ▲ 24.3 | 432 | ▲ 6.7 | 257 | 6.2 | 135 | ▲ 19.6 | 4,044 | ▲ 10.3 |
| 4月 | 1,863 | ▲ 1.2 | 169 | 3.0 | 404 | 12.5 | 345 | ▲ 5.5 | 153 | 23.4 | 532 | 9.5 | 150 | 7.9 | 437 | ▲ 2.0 | 504 | ▲ 3.4 | 281 | ▲ 14.3 | 165 | 19.6 | 5,003 | 0.9 |
| 5月 | 1,453 | ▲ 0.3 | 132 | ▲ 0.8 | 339 | 33.5 | 268 | 9.4 | 112 | 8.7 | 419 | 12.3 | 109 | 0.0 | 308 | ▲ 0.3 | 361 | ▲ 4.5 | 201 | ▲ 18.6 | 85 | ▲ 31.5 | 3,787 | 1.4 |
| 6月 | 1,144 | ▲ 8.8 | 103 | ▲ 1.0 | 251 | ▲ 0.4 | 233 | ▲ 14.0 | 98 | ▲ 12.5 | 307 | 8.5 | 107 | 16.3 | 282 | 4.8 | 298 | ▲ 6.0 | 162 | ▲ 18.6 | 95 | ▲ 8.7 | 3,080 | ▲ 5.5 |
| 7月 | 1,217 | 12.8 | 102 | 22.9 | 261 | 34.5 | 249 | ▲ 4.2 | 86 | 1.2 | 315 | ▲ 1.9 | 71 | 16.4 | 285 | 2.2 | 324 | 16.1 | 186 | 5.7 | 125 | 33.0 | 3,221 | 10.6 |
| 8月 | 1,102 | ▲ 9.9 | 113 | 29.9 | 261 | ▲ 3.0 | 231 | 0.9 | 76 | ▲ 17.4 | 256 | ▲ 11.1 | 91 | 1.1 | 253 | ▲ 8.7 | 297 | ▲ 6.0 | 170 | ▲ 17.5 | 85 | 14.9 | 2,935 | ▲ 6.9 |
| 9月 | 1,179 | ▲ 3.9 | 96 | ▲ 9.4 | 256 | ▲ 6.2 | 240 | ▲ 8.0 | 74 | ▲ 23.7 | 325 | 4.2 | 83 | 10.7 | 281 | ▲ 19.5 | 322 | 7.0 | 183 | ▲ 18.7 | 104 | ▲ 10.3 | 3,143 | ▲ 6.0 |
| 10月 | 1,345 | 0.8 | 90 | ▲ 19.6 | 270 | ▲ 1.1 | 279 | ▲ 9.4 | 120 | 42.9 | 338 | ▲ 15.9 | 93 | 4.5 | 301 | ▲ 1.6 | 358 | 0.0 | 193 | ▲ 14.6 | 132 | 11.9 | 3,519 | ▲ 2.5 |
| 11月 | 1,052 | ▲ 8.6 | 75 | ▲ 29.2 | 241 | ▲ 4.4 | 231 | ▲ 3.8 | 100 | ▲ 6.5 | 308 | 8.5 | 79 | 0.0 | 248 | 1.6 | 285 | ▲ 12.3 | 184 | 9.5 | 111 | ▲ 14.6 | 2,914 | ▲ 5.6 |
| 12月 | 971 | 3.5 | 86 | ▲ 11.3 | 224 | 4.2 | 241 | 30.3 | 76 | 18.8 | 326 | 14.8 | 63 | ▲ 16.0 | 215 | ▲ 11.9 | 292 | 1.4 | 142 | ▲ 11.8 | 92 | ▲ 24.0 | 2,728 | 2.1 |
| 7年 1月 | 1,374 | ▲ 5.6 | 124 | ▲ 6.8 | 336 | ▲ 9.9 | 256 | ▲ 13.2 | 96 | ▲ 13.5 | 438 | 1.9 | 98 | ▲ 17.6 | 289 | ▲ 18.1 | 351 | ▲ 0.3 | 228 | ▲ 1.3 | 116 | ▲ 0.9 | 3,706 | ▲ 6.6 |
| 2月 | 1,412 | ▲ 10.3 | 110 | ▲ 18.5 | 260 | ▲ 14.8 | 292 | ▲ 9.3 | 106 | ▲ 22.1 | 488 | 2.5 | 91 | ▲ 28.9 | 327 | ▲ 7.4 | 563 | ▲ 16.3 | 253 | ▲ 17.0 | 116 | ▲ 21.6 | 4,018 | ▲ 11.8 |
| 3月 | 1,434 | ▲ 4.1 | 131 | 9.2 | 312 | ▲ 2.5 | 350 | 6.4 | 145 | 0.7 | 351 | ▲ 4.6 | 102 | ▲ 3.8 | 352 | 4.5 | 442 | 2.3 | 247 | ▲ 3.9 | 148 | 9.6 | 4,014 | ▲ 0.7 |
| 4月 | 1,893 | 1.6 | 187 | 10.7 | 394 | ▲ 2.5 | 371 | 7.5 | 133 | ▲ 13.1 | 504 | ▲ 5.3 | 153 | 2.0 | 493 | 12.8 | 439 | ▲ 12.9 | 380 | 35.2 | 197 | 19.4 | 5,144 | 2.8 |
| 5月 | 1,530 | 5.3 | 134 | 1.5 | 278 | ▲ 18.0 | 251 | ▲ 6.3 | 109 | ▲ 2.7 | 361 | ▲ 13.8 | 91 | ▲ 16.5 | 298 | ▲ 3.2 | 376 | 4.2 | 196 | ▲ 2.5 | 123 | 44.7 | 3,747 | ▲ 1.1 |
| 6月 | 1,193 | 4.3 | 94 | ▲ 8.7 | 239 | ▲ 4.8 | 213 | ▲ 8.6 | 106 | 8.2 | 308 | 0.3 | 86 | ▲ 19.6 | 260 | ▲ 7.8 | 322 | 8.1 | 188 | 16.0 | 102 | 7.4 | 3,111 | 1.0 |
| 7月 | 1,242 | 2.1 | 86 | ▲ 15.7 | 224 | ▲ 14.2 | 238 | ▲ 4.4 | 101 | 17.4 | 297 | ▲ 5.7 | 85 | 19.7 | 274 | ▲ 3.9 | 331 | 2.2 | 177 | ▲ 4.8 | 89 | ▲ 28.8 | 3,144 | ▲ 2.4 |
| 8月 | 1,242 | 12.7 | 92 | ▲ 18.6 | 215 | ▲ 17.6 | 204 | ▲ 11.7 | 96 | 26.3 | 249 | ▲ 2.7 | 63 | ▲ 30.8 | 257 | 1.6 | 301 | 1.3 | 179 | 5.3 | 88 | 3.5 | 2,986 | 1.7 |
| 9月 | 1,194 | 1.3 | 112 | 16.7 | 252 | ▲ 1.6 | 220 | ▲ 8.3 | 80 | 8.1 | 308 | ▲ 5.2 | 81 | ▲ 2.4 | 313 | 11.4 | 329 | 2.2 | 175 | ▲ 4.4 | 111 | 6.7 | 3,175 | 1.0 |
| 10月 | 1,319 | ▲ 1.9 | 99 | 10.0 | 265 | ▲ 1.9 | 263 | ▲ 5.7 | 95 | ▲ 20.8 | 355 | 5.0 | 96 | 3.2 | 298 | ▲ 1.0 | 383 | 7.0 | 227 | 17.6 | 110 | ▲ 16.7 | 3,510 | ▲ 0.3 |
| 11月 | 1,037 | ▲ 1.4 | 81 | 8.0 | 221 | ▲ 8.3 | 192 | ▲ 16.9 | 93 | ▲ 7.0 | 263 | ▲ 14.6 | 70 | ▲ 11.4 | 206 | ▲ 16.9 | 286 | 0.4 | 155 | ▲ 15.8 | 97 | ▲ 12.6 | 2,701 | ▲ 7.3 |
| 12月 | 1,026 | 5.7 | 87 | 1.2 | 230 | 2.7 | 212 | ▲ 12.0 | 69 | ▲ 9.2 | 289 | ▲ 11.3 | 88 | 39.7 | 259 | 20.5 | 263 | ▲ 9.9 | 180 | 26.8 | 104 | 13.0 | 2,807 | 2.9 |
| 8年 1月 | 1,338 | ▲ 2.6 | 102 | ▲ 17.7 | 337 | 0.3 | 215 | ▲ 16.0 | 71 | ▲ 26.0 | 493 | 12.6 | 101 | 3.1 | 700 | 142.2 | 349 | ▲ 0.6 | 260 | 14.0 | 105 | ▲ 9.5 | 4,071 | 9.8 |
| 2月 | 1,592 | 12.7 | 106 | ▲ 3.6 | 302 | 16.2 | 295 | 1.0 | 89 | ▲ 16.0 | 461 | ▲ 5.5 | 102 | 12.1 | 286 | ▲ 12.5 | 419 | ▲ 25.6 | 286 | 13.0 | 101 | ▲ 12.9 | 4,039 | 0.5 |
| 3月 | 1,525 | 6.3 | 121 | ▲ 7.6 | 331 | 6.1 | 327 | ▲ 6.6 | 129 | ▲ 11.0 | 404 | 15.1 | 140 | 37.3 | 356 | 1.1 | 381 | ▲ 13.8 | 251 | 1.6 | 161 | 8.8 | 4,126 | 2.8 |
| 7年度累計 | 16,131 | | 1,301 | | 3,288 | | 3,001 | | 1,171 | | 4,292 | | 1,156 | | 4,000 | | 4,179 | | 2,654 | | 1,388 | | 42,561 | |
| 前年度 累計 | 15,546 | 3.8 | 1,331 | ▲ 2.3 | 3,415 | ▲ 3.7 | 3,215 | ▲ 6.7 | 1,242 | ▲ 5.7 | 4,403 | ▲ 2.5 | 1,137 | 1.7 | 3,578 | 11.8 | 4,397 | ▲ 5.0 | 2,430 | 9.2 | 1,374 | 1.0 | 42,068 | 1.2 |

ハローワーク別有効求職状況

(パートを含む常用)

| 安定所名 年度・月 | 秋 田 | | 男 鹿 | | 能 代 | | 大 館 | | 鷹 巣 | | 大 曲 | | 角 館 | | 本 荘 | | 横 手 | | 湯 沢 | | 鹿 角 | | 県 計 | |
|--------------|--------|-------|-------|--------|--------|--------|--------|-------|-------|-------|--------|--------|-------|--------|--------|-------|--------|-------|--------|--------|-------|-------|---------|-------|
| | | 前年比 | | 前年比 | | 前年比 | | 前年比 | | 前年比 | | 前年比 | | 前年比 | | 前年比 | | 前年比 | | 前年比 | | 前年比 | | 前年比 |
| 令和5年度 | 69,237 | ▲ 1.5 | 5,411 | 5.1 | 13,202 | ▲ 2.9 | 14,026 | 2.7 | 5,882 | 4.1 | 17,692 | 3.6 | 4,648 | 4.8 | 18,330 | 1.6 | 17,984 | 5.9 | 11,074 | 2.8 | 5,591 | ▲ 0.7 | 183,077 | 1.0 |
| 令和6年度 | 68,678 | ▲ 0.8 | 5,454 | 0.8 | 14,532 | 10.1 | 14,050 | 0.2 | 6,386 | 8.6 | 17,950 | 1.5 | 4,575 | ▲ 1.6 | 17,650 | ▲ 3.7 | 17,471 | ▲ 2.9 | 10,528 | ▲ 4.9 | 5,607 | 0.3 | 182,881 | ▲ 0.1 |
| 令和7年度 | 72,222 | 5.2 | 5,803 | 6.4 | 13,970 | ▲ 3.9 | 14,156 | 0.8 | 6,190 | ▲ 3.1 | 16,782 | ▲ 6.5 | 4,723 | 3.2 | 18,132 | 2.7 | 17,470 | ▲ 0.0 | 11,192 | 6.3 | 6,242 | 11.3 | 186,882 | 2.2 |
| 6年3月 | 6,151 | ▲ 1.3 | 483 | ▲ 0.6 | 1,213 | ▲ 20.0 | 1,302 | 4.4 | 601 | 19.5 | 1,596 | 0.4 | 417 | ▲ 2.6 | 1,584 | ▲ 7.4 | 1,819 | ▲ 1.8 | 1,057 | 0.1 | 519 | ▲ 2.4 | 16,742 | ▲ 2.4 |
| 4月 | 6,222 | ▲ 2.1 | 495 | 1.6 | 1,236 | 2.3 | 1,303 | 6.2 | 611 | 24.7 | 1,641 | 3.5 | 440 | 0.7 | 1,644 | ▲ 2.1 | 1,701 | ▲ 2.4 | 1,025 | ▲ 1.1 | 502 | ▲ 0.2 | 16,820 | 0.4 |
| 5月 | 6,338 | ▲ 0.4 | 517 | 7.9 | 1,280 | 12.3 | 1,257 | 8.6 | 580 | 21.6 | 1,681 | 5.7 | 439 | ▲ 1.3 | 1,621 | 1.9 | 1,556 | ▲ 2.9 | 990 | 0.1 | 456 | ▲ 6.0 | 16,715 | 2.4 |
| 6月 | 6,154 | 0.3 | 501 | 6.8 | 1,236 | 9.4 | 1,206 | 3.1 | 558 | 14.6 | 1,605 | 5.8 | 449 | 7.4 | 1,553 | 1.4 | 1,471 | ▲ 4.5 | 918 | ▲ 1.3 | 435 | ▲ 7.1 | 16,086 | 1.8 |
| 7月 | 5,870 | 3.2 | 459 | 2.9 | 1,197 | 17.8 | 1,150 | 0.3 | 539 | 13.2 | 1,515 | 7.1 | 397 | 7.6 | 1,518 | 3.3 | 1,386 | ▲ 1.1 | 874 | ▲ 0.6 | 455 | 2.2 | 15,360 | 4.1 |
| 8月 | 5,618 | 0.0 | 457 | 9.1 | 1,213 | 17.8 | 1,128 | ▲ 0.2 | 511 | 5.1 | 1,415 | 1.9 | 367 | ▲ 3.7 | 1,472 | 1.4 | 1,337 | ▲ 4.4 | 850 | ▲ 2.0 | 459 | 11.7 | 14,827 | 1.7 |
| 9月 | 5,600 | 0.4 | 458 | 7.8 | 1,209 | 15.7 | 1,100 | ▲ 3.2 | 505 | 6.3 | 1,373 | ▲ 3.6 | 366 | 2.2 | 1,463 | ▲ 4.8 | 1,353 | ▲ 1.8 | 831 | ▲ 7.3 | 460 | 8.2 | 14,718 | 0.3 |
| 10月 | 5,673 | 0.9 | 446 | 2.5 | 1,202 | 13.3 | 1,128 | ▲ 3.9 | 506 | 10.5 | 1,398 | ▲ 5.5 | 380 | 5.0 | 1,456 | ▲ 6.9 | 1,379 | ▲ 1.1 | 811 | ▲ 11.6 | 463 | 6.4 | 14,842 | ▲ 0.4 |
| 11月 | 5,327 | ▲ 2.6 | 396 | ▲ 9.2 | 1,166 | 11.7 | 1,075 | ▲ 6.4 | 516 | 10.3 | 1,364 | ▲ 2.6 | 360 | 2.9 | 1,380 | ▲ 8.7 | 1,322 | ▲ 3.5 | 789 | ▲ 8.1 | 470 | 4.7 | 14,165 | ▲ 2.3 |
| 12月 | 5,111 | ▲ 0.9 | 377 | ▲ 11.7 | 1,133 | 14.9 | 1,097 | 0.0 | 495 | 8.1 | 1,374 | 5.9 | 321 | ▲ 3.3 | 1,307 | ▲ 7.5 | 1,297 | ▲ 0.8 | 743 | ▲ 7.9 | 460 | ▲ 1.9 | 13,715 | ▲ 0.3 |
| 7年 1月 | 5,210 | ▲ 2.4 | 408 | ▲ 4.7 | 1,189 | 6.5 | 1,134 | 0.4 | 493 | 4.4 | 1,447 | 3.1 | 327 | ▲ 8.7 | 1,314 | ▲ 9.9 | 1,319 | 0.1 | 800 | ▲ 5.4 | 442 | ▲ 6.6 | 14,083 | ▲ 1.8 |
| 2月 | 5,583 | ▲ 3.2 | 460 | ▲ 3.6 | 1,225 | 1.0 | 1,176 | ▲ 2.8 | 508 | ▲ 4.9 | 1,581 | ▲ 0.8 | 351 | ▲ 16.6 | 1,419 | ▲ 7.9 | 1,618 | ▲ 5.4 | 915 | ▲ 7.7 | 478 | ▲ 6.1 | 15,314 | ▲ 4.1 |
| 3月 | 5,972 | ▲ 2.9 | 480 | ▲ 0.6 | 1,246 | 2.7 | 1,296 | ▲ 0.5 | 564 | ▲ 6.2 | 1,556 | ▲ 2.5 | 378 | ▲ 9.4 | 1,503 | ▲ 5.1 | 1,732 | ▲ 4.8 | 982 | ▲ 7.1 | 527 | 1.5 | 16,236 | ▲ 3.0 |
| 4月 | 6,406 | 3.0 | 530 | 7.1 | 1,287 | 4.1 | 1,338 | 2.7 | 565 | ▲ 7.5 | 1,532 | ▲ 6.6 | 416 | ▲ 5.5 | 1,677 | 2.0 | 1,583 | ▲ 6.9 | 1,097 | 7.0 | 602 | 19.9 | 17,033 | 1.3 |
| 5月 | 6,526 | 3.0 | 553 | 7.0 | 1,248 | ▲ 2.5 | 1,321 | 5.1 | 568 | ▲ 2.1 | 1,521 | ▲ 9.5 | 408 | ▲ 7.1 | 1,655 | 2.1 | 1,562 | 0.4 | 1,060 | 7.1 | 569 | 24.8 | 16,991 | 1.7 |
| 6月 | 6,415 | 4.2 | 534 | 6.6 | 1,199 | ▲ 3.0 | 1,268 | 5.1 | 567 | 1.6 | 1,473 | ▲ 8.2 | 411 | ▲ 8.5 | 1,461 | ▲ 5.9 | 1,502 | 2.1 | 987 | 7.5 | 550 | 26.4 | 16,367 | 1.7 |
| 7月 | 6,127 | 4.4 | 476 | 3.7 | 1,089 | ▲ 9.0 | 1,222 | 6.3 | 541 | 0.4 | 1,337 | ▲ 11.7 | 387 | ▲ 2.5 | 1,384 | ▲ 8.8 | 1,472 | 6.2 | 914 | 4.6 | 505 | 11.0 | 15,454 | 0.6 |
| 8月 | 5,977 | 6.4 | 456 | ▲ 0.2 | 1,046 | ▲ 13.8 | 1,181 | 4.7 | 534 | 4.5 | 1,285 | ▲ 9.2 | 359 | ▲ 2.2 | 1,352 | ▲ 8.2 | 1,404 | 5.0 | 879 | 3.4 | 486 | 5.9 | 14,959 | 0.9 |
| 9月 | 5,939 | 6.1 | 485 | 5.9 | 1,074 | ▲ 11.2 | 1,153 | 4.8 | 507 | 0.4 | 1,272 | ▲ 7.4 | 359 | ▲ 1.9 | 1,410 | ▲ 3.6 | 1,397 | 3.3 | 846 | 1.8 | 499 | 8.5 | 14,941 | 1.5 |
| 10月 | 5,971 | 5.3 | 491 | 10.1 | 1,118 | ▲ 7.0 | 1,161 | 2.9 | 508 | 0.4 | 1,307 | ▲ 6.5 | 381 | 0.3 | 1,435 | ▲ 1.4 | 1,417 | 2.8 | 868 | 7.0 | 497 | 7.3 | 15,154 | 2.1 |
| 11月 | 5,675 | 6.5 | 458 | 15.7 | 1,103 | ▲ 5.4 | 1,073 | ▲ 0.2 | 489 | ▲ 5.2 | 1,265 | ▲ 7.3 | 374 | 3.9 | 1,356 | ▲ 1.7 | 1,365 | 3.3 | 817 | 3.5 | 485 | 3.2 | 14,460 | 2.1 |
| 12月 | 5,409 | 5.8 | 439 | 16.4 | 1,055 | ▲ 6.9 | 1,050 | ▲ 4.3 | 472 | ▲ 4.6 | 1,239 | ▲ 9.8 | 378 | 17.8 | 1,298 | ▲ 0.7 | 1,325 | 2.2 | 824 | 10.9 | 487 | 5.9 | 13,976 | 1.9 |
| 8年 1月 | 5,454 | 4.7 | 439 | 7.6 | 1,163 | ▲ 2.2 | 1,028 | ▲ 9.3 | 451 | ▲ 8.5 | 1,408 | ▲ 2.7 | 399 | 22.0 | 1,707 | 29.9 | 1,362 | 3.3 | 885 | 10.6 | 497 | 12.4 | 14,793 | 5.0 |
| 2月 | 5,933 | 6.3 | 462 | 0.4 | 1,274 | 4.0 | 1,117 | ▲ 5.0 | 468 | ▲ 7.9 | 1,597 | 1.0 | 404 | 15.1 | 1,756 | 23.7 | 1,493 | ▲ 7.7 | 1,002 | 9.5 | 503 | 5.2 | 16,009 | 4.5 |
| 3月 | 6,390 | 7.0 | 480 | 0.0 | 1,314 | 5.5 | 1,244 | ▲ 4.0 | 520 | ▲ 7.8 | 1,546 | ▲ 0.6 | 447 | 18.3 | 1,641 | 9.2 | 1,588 | ▲ 8.3 | 1,013 | 3.2 | 562 | 6.6 | 16,745 | 3.1 |
| 7年度累計 | 72,222 | | 5,803 | | 13,970 | | 14,156 | | 6,190 | | 16,782 | | 4,723 | | 18,132 | | 17,470 | | 11,192 | | 6,242 | | 186,882 | |
| 前年度 累計 | 68,678 | 5.2 | 5,454 | 6.4 | 14,532 | ▲ 3.9 | 14,050 | 0.8 | 6,386 | ▲ 3.1 | 17,950 | ▲ 6.5 | 4,575 | 3.2 | 17,650 | 2.7 | 17,471 | ▲ 0.0 | 10,528 | 6.3 | 5,607 | 11.3 | 182,881 | 2.2 |

ハローワーク別新規求人状況

(パートを含む常用)

| 安定所名 年度・月 | 秋 田 | | 男 鹿 | | 能 代 | | 大 館 | | 鷹 巣 | | 大 曲 | | 角 館 | | 本 荘 | | 横 手 | | 湯 沢 | | 鹿 角 | | 県 計 | |
|--------------|--------|--------|-------|--------|-------|--------|-------|--------|-------|--------|-------|--------|-------|--------|-------|--------|-------|--------|-------|--------|-------|--------|--------|--------|
| | | 前年比 | | 前年比 | | 前年比 | | 前年比 | | 前年比 | | 前年比 | | 前年比 | | 前年比 | | 前年比 | | 前年比 | | 前年比 | | 前年比 |
| 令和5年度 | 32,233 | ▲ 3.2 | 1,604 | ▲ 13.8 | 8,152 | ▲ 13.5 | 7,432 | ▲ 3.8 | 2,452 | ▲ 13.8 | 7,100 | ▲ 12.3 | 1,543 | ▲ 9.9 | 7,063 | ▲ 17.1 | 7,043 | ▲ 10.5 | 3,829 | ▲ 19.8 | 3,289 | ▲ 15.0 | 81,740 | ▲ 9.2 |
| 令和6年度 | 31,645 | ▲ 1.8 | 1,770 | 10.3 | 7,429 | ▲ 8.9 | 7,040 | ▲ 5.3 | 2,181 | ▲ 11.1 | 6,684 | ▲ 5.9 | 1,477 | ▲ 4.3 | 6,725 | ▲ 4.8 | 6,811 | ▲ 3.3 | 3,398 | ▲ 11.3 | 2,928 | ▲ 11.0 | 78,088 | ▲ 4.5 |
| 令和7年度 | 31,846 | 0.6 | 1,661 | ▲ 6.2 | 7,543 | 1.5 | 6,733 | ▲ 4.4 | 2,169 | ▲ 0.6 | 6,842 | 2.4 | 1,661 | 12.5 | 6,588 | ▲ 2.0 | 6,205 | ▲ 8.9 | 3,554 | 4.6 | 2,599 | ▲ 11.2 | 77,401 | ▲ 0.9 |
| 6年3月 | 2,957 | ▲ 19.2 | 150 | ▲ 13.8 | 681 | ▲ 18.1 | 633 | ▲ 9.2 | 243 | ▲ 9.3 | 565 | 0.5 | 159 | 22.3 | 546 | ▲ 24.3 | 550 | 3.0 | 296 | ▲ 28.2 | 310 | ▲ 8.0 | 7,090 | ▲ 14.8 |
| 4月 | 3,018 | 16.1 | 176 | 5.4 | 610 | 9.9 | 698 | 19.5 | 225 | 17.8 | 563 | ▲ 22.7 | 105 | ▲ 22.8 | 617 | 4.2 | 608 | 1.2 | 214 | ▲ 22.7 | 285 | 17.3 | 7,119 | 6.7 |
| 5月 | 2,456 | 2.7 | 114 | 0.9 | 726 | 12.2 | 546 | ▲ 18.3 | 177 | ▲ 3.3 | 526 | 1.2 | 125 | 52.4 | 581 | 4.9 | 604 | 6.7 | 316 | ▲ 24.8 | 255 | ▲ 8.9 | 6,426 | 0.0 |
| 6月 | 2,482 | ▲ 23.6 | 143 | 1.4 | 687 | ▲ 14.8 | 558 | ▲ 14.2 | 198 | ▲ 10.8 | 517 | 3.2 | 107 | ▲ 26.2 | 471 | ▲ 23.9 | 473 | ▲ 9.0 | 281 | ▲ 29.9 | 263 | ▲ 10.8 | 6,180 | ▲ 18.1 |
| 7月 | 2,821 | 22.8 | 174 | ▲ 4.9 | 604 | 0.3 | 659 | 9.8 | 189 | 0.0 | 559 | ▲ 26.3 | 122 | ▲ 12.9 | 557 | 10.1 | 568 | ▲ 10.3 | 304 | 17.4 | 270 | 6.3 | 6,827 | 6.3 |
| 8月 | 2,460 | 1.9 | 101 | 44.3 | 603 | ▲ 13.1 | 534 | ▲ 22.2 | 177 | ▲ 7.8 | 595 | 10.8 | 132 | 25.7 | 558 | ▲ 13.8 | 699 | ▲ 2.4 | 307 | ▲ 12.8 | 171 | ▲ 29.9 | 6,337 | ▲ 4.8 |
| 9月 | 2,415 | ▲ 21.0 | 127 | 7.6 | 624 | ▲ 17.0 | 576 | 5.3 | 175 | ▲ 12.1 | 556 | 14.9 | 120 | ▲ 1.6 | 605 | ▲ 3.8 | 508 | 7.9 | 276 | ▲ 10.7 | 215 | ▲ 24.6 | 6,197 | ▲ 11.1 |
| 10月 | 3,029 | 6.8 | 198 | 29.4 | 538 | ▲ 11.8 | 725 | 4.9 | 165 | ▲ 27.3 | 556 | ▲ 21.0 | 107 | ▲ 17.7 | 592 | 2.8 | 513 | ▲ 11.1 | 306 | 6.3 | 280 | 4.9 | 7,009 | ▲ 0.7 |
| 11月 | 2,351 | 5.6 | 86 | 0.0 | 547 | ▲ 17.2 | 450 | ▲ 15.7 | 175 | 6.7 | 472 | ▲ 2.7 | 128 | 0.0 | 569 | ▲ 3.6 | 527 | ▲ 8.0 | 264 | ▲ 12.9 | 162 | ▲ 25.3 | 5,731 | ▲ 4.0 |
| 12月 | 2,021 | ▲ 12.2 | 159 | 42.0 | 647 | 7.7 | 497 | 4.2 | 145 | ▲ 17.1 | 476 | 3.7 | 124 | 7.8 | 462 | ▲ 17.6 | 476 | ▲ 1.9 | 200 | ▲ 27.8 | 250 | ▲ 14.1 | 5,457 | ▲ 6.8 |
| 7年 1月 | 3,020 | 1.0 | 230 | 40.2 | 599 | ▲ 18.9 | 607 | ▲ 17.5 | 152 | ▲ 29.6 | 687 | ▲ 12.3 | 101 | ▲ 27.9 | 518 | ▲ 10.8 | 453 | ▲ 5.8 | 318 | 12.8 | 298 | 2.8 | 6,983 | ▲ 5.7 |
| 2月 | 2,804 | ▲ 3.7 | 120 | ▲ 18.4 | 551 | ▲ 31.5 | 570 | ▲ 8.9 | 201 | ▲ 19.9 | 603 | 4.7 | 157 | 11.3 | 595 | ▲ 10.1 | 799 | ▲ 8.2 | 314 | ▲ 14.0 | 241 | ▲ 23.0 | 6,955 | ▲ 9.3 |
| 3月 | 2,768 | ▲ 6.4 | 142 | ▲ 5.3 | 693 | 1.8 | 620 | ▲ 2.1 | 202 | ▲ 16.9 | 574 | 1.6 | 149 | ▲ 6.3 | 600 | 9.9 | 583 | 6.0 | 298 | 0.7 | 238 | ▲ 23.2 | 6,867 | ▲ 3.1 |
| 4月 | 3,114 | 3.2 | 167 | ▲ 5.1 | 546 | ▲ 10.5 | 635 | ▲ 9.0 | 148 | ▲ 34.2 | 550 | ▲ 2.3 | 120 | 14.3 | 668 | 8.3 | 520 | ▲ 14.5 | 296 | 38.3 | 236 | ▲ 17.2 | 7,000 | ▲ 1.7 |
| 5月 | 2,432 | ▲ 1.0 | 105 | ▲ 7.9 | 521 | ▲ 28.2 | 465 | ▲ 14.8 | 188 | 6.2 | 596 | 13.3 | 146 | 16.8 | 518 | ▲ 10.8 | 502 | ▲ 16.9 | 282 | ▲ 10.8 | 205 | ▲ 19.6 | 5,960 | ▲ 7.3 |
| 6月 | 2,608 | 5.1 | 120 | ▲ 16.1 | 653 | ▲ 4.9 | 647 | 15.9 | 198 | 0.0 | 520 | 0.6 | 142 | 32.7 | 505 | 7.2 | 541 | 14.4 | 265 | ▲ 5.7 | 238 | ▲ 9.5 | 6,437 | 4.2 |
| 7月 | 2,827 | 0.2 | 160 | ▲ 8.0 | 576 | ▲ 4.6 | 621 | ▲ 5.8 | 153 | ▲ 19.0 | 571 | 2.1 | 96 | ▲ 21.3 | 535 | ▲ 3.9 | 479 | ▲ 15.7 | 309 | 1.6 | 225 | ▲ 16.7 | 6,552 | ▲ 4.0 |
| 8月 | 2,467 | 0.3 | 83 | ▲ 17.8 | 628 | 4.1 | 492 | ▲ 7.9 | 156 | ▲ 11.9 | 572 | ▲ 3.9 | 153 | 15.9 | 557 | ▲ 0.2 | 482 | ▲ 31.0 | 239 | ▲ 22.1 | 165 | ▲ 3.5 | 5,994 | ▲ 5.4 |
| 9月 | 2,595 | 7.5 | 115 | ▲ 9.4 | 630 | 1.0 | 555 | ▲ 3.6 | 205 | 17.1 | 544 | ▲ 2.2 | 147 | 22.5 | 546 | ▲ 9.8 | 528 | 3.9 | 297 | 7.6 | 230 | 7.0 | 6,392 | 3.1 |
| 10月 | 3,083 | 1.8 | 190 | ▲ 4.0 | 594 | 10.4 | 632 | ▲ 12.8 | 178 | 7.9 | 542 | ▲ 2.5 | 111 | 3.7 | 567 | ▲ 4.2 | 462 | ▲ 9.9 | 280 | ▲ 8.5 | 223 | ▲ 20.4 | 6,862 | ▲ 2.1 |
| 11月 | 2,095 | ▲ 10.9 | 89 | 3.5 | 557 | 1.8 | 437 | ▲ 2.9 | 148 | ▲ 15.4 | 503 | 6.6 | 145 | 13.3 | 450 | ▲ 20.9 | 483 | ▲ 8.3 | 261 | ▲ 1.1 | 176 | 8.6 | 5,344 | ▲ 6.8 |
| 12月 | 2,183 | 8.0 | 86 | ▲ 45.9 | 575 | ▲ 11.1 | 525 | 5.6 | 172 | 18.6 | 459 | ▲ 3.6 | 132 | 6.5 | 467 | 1.1 | 500 | 5.0 | 309 | 54.5 | 237 | ▲ 5.2 | 5,645 | 3.4 |
| 8年 1月 | 3,026 | 0.2 | 296 | 28.7 | 1,042 | 74.0 | 543 | ▲ 10.5 | 171 | 12.5 | 764 | 11.2 | 137 | 35.6 | 738 | 42.5 | 504 | 11.3 | 415 | 30.5 | 240 | ▲ 19.5 | 7,876 | 12.8 |
| 2月 | 2,702 | ▲ 3.6 | 143 | 19.2 | 584 | 6.0 | 546 | ▲ 4.2 | 228 | 13.4 | 699 | 15.9 | 164 | 4.5 | 501 | ▲ 15.8 | 632 | ▲ 20.9 | 293 | ▲ 6.7 | 201 | ▲ 16.6 | 6,693 | ▲ 3.8 |
| 3月 | 2,714 | ▲ 2.0 | 107 | ▲ 24.6 | 637 | ▲ 8.1 | 635 | 2.4 | 224 | 10.9 | 522 | ▲ 9.1 | 168 | 12.8 | 536 | ▲ 10.7 | 572 | ▲ 1.9 | 308 | 3.4 | 223 | ▲ 6.3 | 6,646 | ▲ 3.2 |
| 7年度累計 | 31,846 | | 1,661 | | 7,543 | | 6,733 | | 2,169 | | 6,842 | | 1,661 | | 6,588 | | 6,205 | | 3,554 | | 2,599 | | 77,401 | |
| 前年度 累計 | 31,645 | 0.6 | 1,770 | ▲ 6.2 | 7,429 | 1.5 | 7,040 | ▲ 4.4 | 2,181 | ▲ 0.6 | 6,684 | 2.4 | 1,477 | 12.5 | 6,725 | ▲ 2.0 | 6,811 | ▲ 8.9 | 3,398 | 4.6 | 2,928 | ▲ 11.2 | 78,088 | ▲ 0.9 |

ハローワーク別有効求人状況

(パートを含む常用)

| 安定所名 年度・月 | 秋 田 | | 男 鹿 | | 能 代 | | 大 館 | | 鷹 巣 | | 大 曲 | | 角 館 | | 本 荘 | | 横 手 | | 湯 沢 | | 鹿 角 | | 県 計 | |
|--------------|--------|-------|-------|--------|--------|--------|--------|--------|-------|--------|--------|--------|-------|--------|--------|--------|--------|--------|--------|--------|-------|--------|---------|-------|
| | | 前年比 | | 前年比 | | 前年比 | | 前年比 | | 前年比 | | 前年比 | | 前年比 | | 前年比 | | 前年比 | | 前年比 | | 前年比 | | 前年比 |
| 令和5年度 | 89,808 | ▲ 2.0 | 4,454 | ▲ 16.6 | 23,181 | ▲ 11.9 | 20,688 | ▲ 1.1 | 6,898 | ▲ 14.5 | 19,501 | ▲ 14.7 | 4,261 | ▲ 16.6 | 20,195 | ▲ 17.2 | 19,292 | ▲ 12.9 | 10,729 | ▲ 17.4 | 9,255 | ▲ 15.2 | 228,262 | ▲ 8.9 |
| 令和6年度 | 87,588 | ▲ 2.5 | 5,022 | 12.8 | 21,287 | ▲ 8.2 | 19,550 | ▲ 5.5 | 6,217 | ▲ 9.9 | 18,451 | ▲ 5.4 | 4,172 | ▲ 2.1 | 18,881 | ▲ 6.5 | 18,698 | ▲ 3.1 | 9,543 | ▲ 11.1 | 8,358 | ▲ 9.7 | 217,767 | ▲ 4.6 |
| 令和7年度 | 87,442 | ▲ 0.2 | 4,560 | ▲ 9.2 | 21,020 | ▲ 1.3 | 18,646 | ▲ 4.6 | 5,990 | ▲ 3.7 | 18,672 | 1.2 | 4,660 | 11.7 | 18,575 | ▲ 1.6 | 17,261 | ▲ 7.7 | 9,861 | 3.3 | 7,290 | ▲ 12.8 | 213,977 | ▲ 1.7 |
| 6年3月 | 8,030 | ▲ 3.2 | 404 | ▲ 2.9 | 2,040 | ▲ 4.4 | 1,831 | ▲ 0.6 | 671 | ▲ 5.1 | 1,644 | ▲ 9.8 | 402 | 30.1 | 1,662 | ▲ 9.6 | 1,751 | ▲ 8.7 | 845 | ▲ 23.7 | 832 | ▲ 9.3 | 20,112 | ▲ 5.6 |
| 4月 | 7,660 | ▲ 0.2 | 420 | 4.2 | 1,923 | 0.3 | 1,742 | 0.6 | 605 | 0.7 | 1,456 | ▲ 15.2 | 355 | 2.3 | 1,637 | ▲ 7.5 | 1,604 | ▲ 3.3 | 741 | ▲ 27.2 | 828 | 3.5 | 18,971 | ▲ 3.4 |
| 5月 | 7,481 | ▲ 2.6 | 416 | 4.5 | 1,882 | 0.9 | 1,660 | ▲ 3.8 | 558 | ▲ 2.3 | 1,512 | ▲ 8.7 | 366 | 16.2 | 1,615 | ▲ 5.3 | 1,585 | 1.7 | 783 | ▲ 20.9 | 779 | ▲ 0.9 | 18,637 | ▲ 3.2 |
| 6月 | 7,228 | ▲ 4.4 | 413 | 5.1 | 1,855 | ▲ 6.0 | 1,619 | ▲ 8.2 | 549 | ▲ 5.8 | 1,510 | ▲ 5.7 | 318 | ▲ 2.8 | 1,561 | ▲ 7.6 | 1,488 | ▲ 5.8 | 765 | ▲ 21.2 | 740 | ▲ 3.5 | 18,046 | ▲ 6.0 |
| 7月 | 7,157 | ▲ 1.3 | 415 | 0.0 | 1,894 | ▲ 1.9 | 1,642 | ▲ 5.4 | 530 | ▲ 4.8 | 1,509 | ▲ 10.1 | 323 | ▲ 6.4 | 1,508 | ▲ 4.3 | 1,519 | ▲ 5.3 | 845 | ▲ 12.2 | 756 | ▲ 4.1 | 18,098 | ▲ 3.9 |
| 8月 | 7,169 | ▲ 3.1 | 387 | 6.9 | 1,770 | ▲ 9.5 | 1,642 | ▲ 8.0 | 539 | ▲ 5.4 | 1,567 | ▲ 5.6 | 339 | ▲ 8.9 | 1,493 | ▲ 11.6 | 1,669 | ▲ 3.4 | 850 | ▲ 5.6 | 658 | ▲ 12.4 | 18,083 | ▲ 5.7 |
| 9月 | 7,210 | ▲ 1.1 | 374 | 6.6 | 1,783 | ▲ 7.3 | 1,662 | ▲ 3.7 | 523 | ▲ 5.9 | 1,627 | ▲ 2.2 | 355 | 3.2 | 1,619 | ▲ 4.9 | 1,682 | 2.9 | 833 | ▲ 3.6 | 608 | ▲ 17.8 | 18,276 | ▲ 2.8 |
| 10月 | 7,319 | ▲ 4.6 | 396 | 21.5 | 1,689 | ▲ 12.8 | 1,711 | ▲ 5.6 | 487 | ▲ 15.2 | 1,623 | ▲ 0.4 | 346 | 2.7 | 1,635 | ▲ 5.2 | 1,582 | 1.0 | 823 | ▲ 5.5 | 634 | ▲ 15.9 | 18,245 | ▲ 5.0 |
| 11月 | 7,224 | ▲ 3.7 | 398 | 18.8 | 1,628 | ▲ 13.5 | 1,608 | ▲ 1.4 | 495 | ▲ 8.2 | 1,453 | ▲ 3.8 | 346 | ▲ 4.4 | 1,663 | ▲ 1.8 | 1,447 | ▲ 3.6 | 774 | ▲ 4.1 | 609 | ▲ 13.7 | 17,645 | ▲ 4.5 |
| 12月 | 6,846 | 0.1 | 445 | 33.2 | 1,663 | ▲ 5.7 | 1,531 | ▲ 3.2 | 463 | ▲ 11.6 | 1,421 | ▲ 3.5 | 339 | ▲ 3.7 | 1,554 | ▲ 5.1 | 1,425 | ▲ 5.6 | 716 | ▲ 10.1 | 647 | ▲ 11.7 | 17,050 | ▲ 2.8 |
| 7年 1月 | 6,947 | ▲ 2.4 | 479 | 36.5 | 1,713 | ▲ 11.8 | 1,479 | ▲ 8.3 | 451 | ▲ 16.9 | 1,569 | ▲ 1.3 | 338 | ▲ 8.9 | 1,489 | ▲ 8.4 | 1,368 | ▲ 3.5 | 752 | ▲ 9.4 | 684 | ▲ 11.6 | 17,269 | ▲ 5.0 |
| 2月 | 7,460 | ▲ 4.3 | 449 | 17.5 | 1,751 | ▲ 14.6 | 1,566 | ▲ 10.7 | 493 | ▲ 19.0 | 1,660 | ▲ 1.1 | 361 | ▲ 6.7 | 1,518 | ▲ 11.8 | 1,659 | ▲ 6.9 | 808 | ▲ 7.7 | 720 | ▲ 12.6 | 18,445 | ▲ 7.1 |
| 3月 | 7,887 | ▲ 1.8 | 430 | 6.4 | 1,736 | ▲ 14.9 | 1,688 | ▲ 7.8 | 524 | ▲ 21.9 | 1,544 | ▲ 6.1 | 386 | ▲ 4.0 | 1,589 | ▲ 4.4 | 1,670 | ▲ 4.6 | 853 | 0.9 | 695 | ▲ 16.5 | 19,002 | ▲ 5.5 |
| 4月 | 7,597 | ▲ 0.8 | 429 | 2.1 | 1,657 | ▲ 13.8 | 1,601 | ▲ 8.1 | 476 | ▲ 21.3 | 1,514 | 4.0 | 385 | 8.5 | 1,667 | 1.8 | 1,515 | ▲ 5.5 | 810 | 9.3 | 652 | ▲ 21.3 | 18,303 | ▲ 3.5 |
| 5月 | 7,518 | 0.5 | 378 | ▲ 9.1 | 1,565 | ▲ 16.8 | 1,533 | ▲ 7.7 | 483 | ▲ 13.4 | 1,554 | 2.8 | 374 | 2.2 | 1,630 | 0.9 | 1,429 | ▲ 9.8 | 796 | 1.7 | 621 | ▲ 20.3 | 17,881 | ▲ 4.1 |
| 6月 | 7,343 | 1.6 | 363 | ▲ 12.1 | 1,599 | ▲ 13.8 | 1,617 | ▲ 0.1 | 484 | ▲ 11.8 | 1,508 | ▲ 0.1 | 367 | 15.4 | 1,556 | ▲ 0.3 | 1,422 | ▲ 4.4 | 766 | 0.1 | 618 | ▲ 16.5 | 17,643 | ▲ 2.2 |
| 7月 | 7,148 | ▲ 0.1 | 361 | ▲ 13.0 | 1,658 | ▲ 12.5 | 1,617 | ▲ 1.5 | 489 | ▲ 7.7 | 1,559 | 3.3 | 363 | 12.4 | 1,457 | ▲ 3.4 | 1,413 | ▲ 7.0 | 795 | ▲ 5.9 | 610 | ▲ 19.3 | 17,470 | ▲ 3.5 |
| 8月 | 7,224 | 0.8 | 352 | ▲ 9.0 | 1,755 | ▲ 0.8 | 1,651 | 0.5 | 474 | ▲ 12.1 | 1,578 | 0.7 | 372 | 9.7 | 1,513 | 1.3 | 1,361 | ▲ 18.5 | 769 | ▲ 9.5 | 589 | ▲ 10.5 | 17,638 | ▲ 2.5 |
| 9月 | 7,389 | 2.5 | 345 | ▲ 7.8 | 1,764 | ▲ 1.1 | 1,562 | ▲ 6.0 | 505 | ▲ 3.4 | 1,582 | ▲ 2.8 | 377 | 6.2 | 1,576 | ▲ 2.7 | 1,413 | ▲ 16.0 | 793 | ▲ 4.8 | 592 | ▲ 2.6 | 17,898 | ▲ 2.1 |
| 10月 | 7,365 | 0.6 | 370 | ▲ 6.6 | 1,788 | 5.9 | 1,603 | ▲ 6.3 | 502 | 3.1 | 1,585 | ▲ 2.3 | 398 | 15.0 | 1,595 | ▲ 2.4 | 1,387 | ▲ 12.3 | 757 | ▲ 8.0 | 587 | ▲ 7.4 | 17,937 | ▲ 1.7 |
| 11月 | 7,060 | ▲ 2.3 | 359 | ▲ 9.8 | 1,692 | 3.9 | 1,476 | ▲ 8.2 | 492 | ▲ 0.6 | 1,500 | 3.2 | 395 | 14.2 | 1,463 | ▲ 12.0 | 1,384 | ▲ 4.4 | 777 | 0.4 | 572 | ▲ 6.1 | 17,170 | ▲ 2.7 |
| 12月 | 6,892 | 0.7 | 342 | ▲ 23.1 | 1,602 | ▲ 3.7 | 1,464 | ▲ 4.4 | 458 | ▲ 1.1 | 1,411 | ▲ 0.7 | 370 | 9.1 | 1,430 | ▲ 8.0 | 1,356 | ▲ 4.8 | 823 | 14.9 | 616 | ▲ 4.8 | 16,764 | ▲ 1.7 |
| 8年 1月 | 6,933 | ▲ 0.2 | 465 | ▲ 2.9 | 2,052 | 19.8 | 1,407 | ▲ 4.9 | 473 | 4.9 | 1,634 | 4.1 | 400 | 18.3 | 1,623 | 9.0 | 1,398 | 2.2 | 929 | 23.5 | 632 | ▲ 7.6 | 17,946 | 3.9 |
| 2月 | 7,427 | ▲ 0.4 | 392 | ▲ 12.7 | 2,012 | 14.9 | 1,517 | ▲ 3.1 | 560 | 13.6 | 1,688 | 1.7 | 415 | 15.0 | 1,668 | 9.9 | 1,582 | ▲ 4.6 | 985 | 21.9 | 610 | ▲ 15.3 | 18,856 | 2.2 |
| 3月 | 7,546 | ▲ 4.3 | 404 | ▲ 6.0 | 1,876 | 8.1 | 1,598 | ▲ 5.3 | 594 | 13.4 | 1,559 | 1.0 | 444 | 15.0 | 1,397 | ▲ 12.1 | 1,601 | ▲ 4.1 | 861 | 0.9 | 591 | ▲ 15.0 | 18,471 | ▲ 2.8 |
| 7年度累計 | 87,442 | | 4,560 | | 21,020 | | 18,646 | | 5,990 | | 18,672 | | 4,660 | | 18,575 | | 17,261 | | 9,861 | | 7,290 | | 213,977 | |
| 前年度 累計 | 87,588 | ▲ 0.2 | 5,022 | ▲ 9.2 | 21,287 | ▲ 1.3 | 19,550 | ▲ 4.6 | 6,217 | ▲ 3.7 | 18,451 | 1.2 | 4,172 | 11.7 | 18,881 | ▲ 1.6 | 18,698 | ▲ 7.7 | 9,543 | 3.3 | 8,358 | ▲ 12.8 | 217,767 | ▲ 1.7 |

ハローワーク別紹介件数

(パートを含む常用)

| 安定所名 年度・月 | 秋 田 | | 男 鹿 | | 能 代 | | 大 館 | | 鷹 巣 | | 大 曲 | | 角 館 | | 本 荘 | | 横 手 | | 湯 沢 | | 鹿 角 | | 県 計 | |
|--------------|--------|--------|-------|--------|-------|--------|-------|--------|-------|--------|-------|--------|-----|--------|-------|--------|-------|--------|-------|--------|-------|--------|--------|--------|
| | | 前年比 | | 前年比 | | 前年比 | | 前年比 | | 前年比 | | 前年比 | | 前年比 | | 前年比 | | 前年比 | | 前年比 | | 前年比 | | 前年比 |
| 令和5年度 | 17,147 | ▲ 0.8 | 1,195 | ▲ 1.5 | 2,998 | ▲ 15.6 | 2,913 | ▲ 9.7 | 1,043 | 5.2 | 4,002 | 2.6 | 988 | 0.9 | 3,230 | ▲ 2.3 | 4,738 | 5.0 | 2,845 | 9.5 | 1,153 | 1.1 | 42,252 | ▲ 1.1 |
| 令和6年度 | 16,012 | ▲ 6.6 | 1,160 | ▲ 2.9 | 3,092 | 3.1 | 2,986 | 2.5 | 1,040 | ▲ 0.3 | 4,063 | 1.5 | 959 | ▲ 2.9 | 2,885 | ▲ 10.7 | 4,412 | ▲ 6.9 | 2,515 | ▲ 11.6 | 1,110 | ▲ 3.7 | 40,234 | ▲ 4.8 |
| 令和7年度 | 16,828 | 5.1 | 1,202 | 3.6 | 2,976 | ▲ 3.8 | 2,970 | ▲ 0.5 | 973 | ▲ 6.4 | 3,559 | ▲ 12.4 | 916 | ▲ 4.5 | 3,249 | 12.6 | 4,102 | ▲ 7.0 | 2,560 | 1.8 | 1,085 | ▲ 2.3 | 40,420 | 0.5 |
| 6年3月 | 1,960 | ▲ 11.4 | 118 | ▲ 11.9 | 356 | 1.1 | 341 | ▲ 17.0 | 150 | ▲ 0.7 | 464 | ▲ 4.7 | 107 | ▲ 5.3 | 324 | ▲ 15.8 | 548 | 4.0 | 353 | 20.9 | 145 | ▲ 18.1 | 4,866 | ▲ 7.2 |
| 4月 | 1,565 | 1.9 | 102 | ▲ 15.0 | 298 | 29.0 | 306 | 20.9 | 119 | 33.7 | 361 | 6.2 | 76 | ▲ 8.4 | 269 | 0.7 | 488 | 27.4 | 235 | ▲ 6.4 | 130 | 38.3 | 3,949 | 8.3 |
| 5月 | 1,553 | ▲ 0.4 | 129 | 27.7 | 256 | 25.5 | 272 | 5.4 | 92 | 39.4 | 377 | 6.8 | 93 | 13.4 | 253 | 0.8 | 442 | 17.2 | 221 | ▲ 12.6 | 82 | ▲ 14.6 | 3,770 | 4.7 |
| 6月 | 1,274 | ▲ 13.9 | 92 | ▲ 5.2 | 246 | ▲ 2.0 | 245 | ▲ 3.9 | 86 | 1.2 | 301 | 2.7 | 95 | 21.8 | 247 | 4.7 | 320 | ▲ 19.4 | 204 | ▲ 11.7 | 70 | ▲ 24.7 | 3,180 | ▲ 9.0 |
| 7月 | 1,263 | ▲ 0.2 | 90 | 15.4 | 290 | 31.8 | 247 | 3.8 | 63 | ▲ 14.9 | 297 | ▲ 1.0 | 86 | 62.3 | 212 | ▲ 15.9 | 332 | 4.1 | 214 | 16.9 | 80 | ▲ 3.6 | 3,174 | 3.6 |
| 8月 | 1,095 | ▲ 11.8 | 94 | 14.6 | 213 | ▲ 0.5 | 193 | ▲ 4.5 | 63 | ▲ 14.9 | 246 | 4.2 | 71 | ▲ 7.8 | 217 | ▲ 17.8 | 320 | ▲ 22.1 | 148 | ▲ 16.9 | 63 | ▲ 23.2 | 2,723 | ▲ 11.0 |
| 9月 | 1,277 | ▲ 10.5 | 103 | 17.0 | 224 | 6.7 | 223 | ▲ 4.3 | 64 | ▲ 22.9 | 314 | 1.6 | 88 | 23.9 | 303 | 0.3 | 279 | ▲ 12.3 | 228 | 23.2 | 77 | ▲ 12.5 | 3,180 | ▲ 4.0 |
| 10月 | 1,348 | ▲ 0.4 | 90 | ▲ 10.9 | 211 | ▲ 6.6 | 245 | 10.4 | 83 | ▲ 3.5 | 303 | ▲ 6.5 | 83 | 5.1 | 218 | ▲ 17.7 | 338 | ▲ 7.9 | 188 | ▲ 30.6 | 125 | 21.4 | 3,232 | ▲ 4.9 |
| 11月 | 1,093 | ▲ 10.2 | 85 | ▲ 3.4 | 200 | ▲ 12.7 | 219 | ▲ 6.4 | 79 | 29.5 | 255 | ▲ 7.6 | 69 | ▲ 15.9 | 210 | ▲ 5.0 | 280 | ▲ 5.1 | 161 | ▲ 11.0 | 84 | 13.5 | 2,735 | ▲ 7.5 |
| 12月 | 873 | ▲ 3.1 | 54 | ▲ 29.9 | 198 | 13.8 | 143 | 8.3 | 67 | 11.7 | 247 | 19.9 | 36 | ▲ 39.0 | 169 | ▲ 13.8 | 211 | ▲ 25.4 | 129 | ▲ 25.4 | 56 | ▲ 21.1 | 2,183 | ▲ 6.4 |
| 7年 1月 | 1,177 | ▲ 3.3 | 103 | ▲ 2.8 | 337 | ▲ 5.1 | 230 | 2.2 | 68 | 21.4 | 472 | 37.6 | 62 | ▲ 34.0 | 201 | ▲ 32.3 | 279 | ▲ 12.0 | 185 | ▲ 11.5 | 107 | 30.5 | 3,221 | ▲ 2.4 |
| 2月 | 1,676 | ▲ 15.8 | 111 | ▲ 20.1 | 282 | ▲ 14.0 | 298 | ▲ 6.9 | 133 | ▲ 16.4 | 491 | ▲ 12.0 | 106 | ▲ 13.8 | 294 | ▲ 17.2 | 630 | ▲ 12.9 | 286 | ▲ 24.1 | 102 | ▲ 28.2 | 4,409 | ▲ 15.5 |
| 3月 | 1,818 | ▲ 7.2 | 107 | ▲ 9.3 | 337 | ▲ 5.3 | 365 | 7.0 | 123 | ▲ 18.0 | 399 | ▲ 14.0 | 94 | ▲ 12.1 | 292 | ▲ 9.9 | 493 | ▲ 10.0 | 316 | ▲ 10.5 | 134 | ▲ 7.6 | 4,478 | ▲ 8.0 |
| 4月 | 1,559 | ▲ 0.4 | 131 | 28.4 | 297 | ▲ 0.3 | 266 | ▲ 13.1 | 79 | ▲ 33.6 | 295 | ▲ 18.3 | 81 | 6.6 | 260 | ▲ 3.3 | 393 | ▲ 19.5 | 260 | 10.6 | 110 | ▲ 15.4 | 3,731 | ▲ 5.5 |
| 5月 | 1,492 | ▲ 3.9 | 113 | ▲ 12.4 | 256 | 0.0 | 268 | ▲ 1.5 | 91 | ▲ 1.1 | 281 | ▲ 25.5 | 80 | ▲ 14.0 | 254 | 0.4 | 390 | ▲ 11.8 | 237 | 7.2 | 90 | 9.8 | 3,552 | ▲ 5.8 |
| 6月 | 1,339 | 5.1 | 106 | 15.2 | 251 | 2.0 | 281 | 14.7 | 93 | 8.1 | 241 | ▲ 19.9 | 64 | ▲ 32.6 | 194 | ▲ 21.5 | 337 | 5.3 | 203 | ▲ 0.5 | 116 | 65.7 | 3,225 | 1.4 |
| 7月 | 1,237 | ▲ 2.1 | 92 | 2.2 | 225 | ▲ 22.4 | 261 | 5.7 | 81 | 28.6 | 270 | ▲ 9.1 | 69 | ▲ 19.8 | 224 | 5.7 | 333 | 0.3 | 236 | 10.3 | 84 | 5.0 | 3,112 | ▲ 2.0 |
| 8月 | 1,212 | 10.7 | 78 | ▲ 17.0 | 166 | ▲ 22.1 | 198 | 2.6 | 60 | ▲ 4.8 | 199 | ▲ 19.1 | 53 | ▲ 25.4 | 215 | ▲ 0.9 | 286 | ▲ 10.6 | 169 | 14.2 | 70 | 11.1 | 2,706 | ▲ 0.6 |
| 9月 | 1,328 | 4.0 | 133 | 29.1 | 205 | ▲ 8.5 | 239 | 7.2 | 79 | 23.4 | 250 | ▲ 20.4 | 70 | ▲ 20.5 | 268 | ▲ 11.6 | 321 | 15.1 | 189 | ▲ 17.1 | 79 | 2.6 | 3,161 | ▲ 0.6 |
| 10月 | 1,375 | 2.0 | 103 | 14.4 | 209 | ▲ 0.9 | 225 | ▲ 8.2 | 73 | ▲ 12.0 | 258 | ▲ 14.9 | 73 | ▲ 12.0 | 241 | 10.6 | 333 | ▲ 1.5 | 172 | ▲ 8.5 | 93 | ▲ 25.6 | 3,155 | ▲ 2.4 |
| 11月 | 1,046 | ▲ 4.3 | 74 | ▲ 12.9 | 208 | 4.0 | 200 | ▲ 8.7 | 78 | ▲ 1.3 | 215 | ▲ 15.7 | 69 | 0.0 | 176 | ▲ 16.2 | 248 | ▲ 11.4 | 131 | ▲ 18.6 | 75 | ▲ 10.7 | 2,520 | ▲ 7.9 |
| 12月 | 973 | 11.5 | 61 | 13.0 | 145 | ▲ 26.8 | 187 | 30.8 | 54 | ▲ 19.4 | 231 | ▲ 6.5 | 82 | 127.8 | 166 | ▲ 1.8 | 229 | 8.5 | 133 | 3.1 | 51 | ▲ 8.9 | 2,312 | 5.9 |
| 8年 1月 | 1,246 | 5.9 | 84 | ▲ 18.4 | 372 | 10.4 | 201 | ▲ 12.6 | 66 | ▲ 2.9 | 422 | ▲ 10.6 | 82 | 32.3 | 603 | 200.0 | 310 | 11.1 | 252 | 36.2 | 82 | ▲ 23.4 | 3,720 | 15.5 |
| 2月 | 2,063 | 23.1 | 113 | 1.8 | 314 | 11.3 | 301 | 1.0 | 87 | ▲ 34.6 | 540 | 10.0 | 73 | ▲ 31.1 | 268 | ▲ 8.8 | 459 | ▲ 27.1 | 295 | 3.1 | 87 | ▲ 14.7 | 4,600 | 4.3 |
| 3月 | 1,958 | 7.7 | 114 | 6.5 | 328 | ▲ 2.7 | 343 | ▲ 6.0 | 132 | 7.3 | 357 | ▲ 10.5 | 120 | 27.7 | 380 | 30.1 | 463 | ▲ 6.1 | 283 | ▲ 10.4 | 148 | 10.4 | 4,626 | 3.3 |
| 7年度累計 | 16,828 | | 1,202 | | 2,976 | | 2,970 | | 973 | | 3,559 | | 916 | | 3,249 | | 4,102 | | 2,560 | | 1,085 | | 40,420 | |
| 前年度 累計 | 16,012 | 5.1 | 1,160 | 3.6 | 3,092 | ▲ 3.8 | 2,986 | ▲ 0.5 | 1,040 | ▲ 6.4 | 4,063 | ▲ 12.4 | 959 | ▲ 4.5 | 2,885 | 12.6 | 4,412 | ▲ 7.0 | 2,515 | 1.8 | 1,110 | ▲ 2.3 | 40,234 | 0.5 |

ハローワーク別就職件数

(パートを含む常用)

| 安定所名 | 秋 田 | | 男 鹿 | | 能 代 | | 大 館 | | 鷹 巣 | | 大 曲 | | 角 館 | | 本 荘 | | 横 手 | | 湯 沢 | | 鹿 角 | | 県 計 | |
|-------|-------|--------|-----|--------|-------|--------|-------|--------|-----|--------|-------|--------|-----|--------|-------|--------|-------|--------|-------|--------|-----|--------|--------|--------|
| | 年度・月 | 前年比 | 前年比 | 前年比 | 前年比 | 前年比 | 前年比 | 前年比 | 前年比 | 前年比 | 前年比 | 前年比 | 前年比 | 前年比 | 前年比 | 前年比 | 前年比 | 前年比 | 前年比 | 前年比 | 前年比 | 前年比 | 前年比 | 前年比 |
| 令和5年度 | 5,668 | 1.1 | 555 | ▲ 3.1 | 1,447 | ▲ 11.3 | 1,427 | ▲ 7.3 | 559 | 1.5 | 1,710 | ▲ 2.6 | 478 | ▲ 9.6 | 1,525 | ▲ 8.2 | 2,076 | 7.2 | 1,226 | 2.5 | 635 | 0.8 | 17,306 | ▲ 1.7 |
| 令和6年度 | 5,204 | ▲ 8.2 | 490 | ▲ 11.7 | 1,365 | ▲ 5.7 | 1,403 | ▲ 1.7 | 541 | ▲ 3.2 | 1,742 | 1.9 | 429 | ▲ 10.3 | 1,266 | ▲ 17.0 | 1,836 | ▲ 11.6 | 986 | ▲ 19.6 | 589 | ▲ 7.2 | 15,851 | ▲ 8.4 |
| 令和7年度 | 5,154 | ▲ 1.0 | 508 | 3.7 | 1,296 | ▲ 5.1 | 1,350 | ▲ 3.8 | 452 | ▲ 16.5 | 1,679 | ▲ 3.6 | 413 | ▲ 3.7 | 1,451 | 14.6 | 1,705 | ▲ 7.1 | 1,042 | 5.7 | 593 | 0.7 | 15,643 | ▲ 1.3 |
| 6年3月 | 891 | 3.6 | 74 | ▲ 11.9 | 209 | ▲ 55.9 | 180 | ▲ 27.4 | 96 | 9.1 | 272 | ▲ 8.4 | 68 | ▲ 5.6 | 179 | ▲ 35.8 | 383 | ▲ 8.4 | 193 | ▲ 8.1 | 98 | ▲ 8.4 | 2,643 | ▲ 15.7 |
| 4月 | 489 | ▲ 9.8 | 46 | ▲ 29.2 | 115 | ▲ 24.8 | 150 | ▲ 5.1 | 70 | ▲ 1.4 | 142 | 2.2 | 41 | ▲ 21.2 | 115 | ▲ 42.8 | 221 | ▲ 16.3 | 110 | ▲ 30.8 | 83 | 7.8 | 1,582 | ▲ 15.9 |
| 5月 | 483 | ▲ 8.0 | 47 | 6.8 | 120 | 17.6 | 129 | 6.6 | 48 | 29.7 | 141 | ▲ 2.8 | 36 | ▲ 18.2 | 140 | 48.9 | 161 | 15.0 | 89 | ▲ 29.4 | 54 | 12.5 | 1,448 | 1.5 |
| 6月 | 445 | ▲ 8.4 | 38 | ▲ 15.6 | 124 | ▲ 0.8 | 117 | ▲ 7.1 | 52 | 8.3 | 138 | 5.3 | 48 | 45.5 | 88 | ▲ 30.7 | 128 | ▲ 13.5 | 77 | ▲ 13.5 | 37 | ▲ 17.8 | 1,292 | ▲ 7.9 |
| 7月 | 424 | 10.4 | 46 | 7.0 | 116 | 5.5 | 108 | ▲ 6.9 | 38 | 8.6 | 107 | ▲ 7.8 | 35 | 52.2 | 88 | ▲ 19.3 | 127 | ▲ 9.3 | 70 | ▲ 27.1 | 30 | ▲ 33.3 | 1,189 | ▲ 2.3 |
| 8月 | 351 | ▲ 10.9 | 33 | ▲ 10.8 | 93 | 17.7 | 90 | ▲ 9.1 | 21 | ▲ 55.3 | 117 | 23.2 | 33 | 10.0 | 92 | ▲ 2.1 | 118 | ▲ 14.5 | 63 | ▲ 38.2 | 40 | ▲ 2.4 | 1,051 | ▲ 9.1 |
| 9月 | 459 | 2.2 | 37 | 0.0 | 120 | 13.2 | 113 | ▲ 1.7 | 42 | ▲ 6.7 | 112 | ▲ 22.2 | 35 | ▲ 5.4 | 115 | ▲ 8.0 | 134 | ▲ 25.1 | 87 | 16.0 | 42 | ▲ 17.6 | 1,296 | ▲ 4.9 |
| 10月 | 471 | 8.3 | 44 | ▲ 2.2 | 101 | ▲ 15.1 | 134 | 1.5 | 37 | ▲ 15.9 | 155 | 21.1 | 38 | 5.6 | 114 | ▲ 14.3 | 161 | ▲ 3.0 | 88 | ▲ 5.4 | 58 | ▲ 17.1 | 1,401 | 0.0 |
| 11月 | 366 | ▲ 15.1 | 42 | 16.7 | 83 | ▲ 29.1 | 100 | 1.0 | 41 | 13.9 | 120 | ▲ 21.6 | 35 | 0.0 | 100 | ▲ 13.0 | 96 | ▲ 31.9 | 60 | ▲ 20.0 | 52 | 20.9 | 1,095 | ▲ 14.5 |
| 12月 | 350 | ▲ 1.4 | 25 | ▲ 41.9 | 115 | 30.7 | 77 | ▲ 9.4 | 38 | 2.7 | 99 | ▲ 3.9 | 26 | ▲ 25.7 | 104 | ▲ 18.1 | 95 | ▲ 22.8 | 66 | 3.1 | 39 | ▲ 4.9 | 1,034 | ▲ 6.1 |
| 7年 1月 | 276 | ▲ 11.8 | 25 | ▲ 13.8 | 68 | ▲ 17.1 | 88 | 11.4 | 26 | ▲ 3.7 | 128 | 36.2 | 16 | ▲ 40.7 | 76 | ▲ 17.4 | 88 | ▲ 1.1 | 46 | ▲ 27.0 | 39 | 62.5 | 876 | ▲ 4.7 |
| 2月 | 410 | ▲ 11.4 | 47 | ▲ 17.5 | 151 | ▲ 3.8 | 99 | ▲ 15.4 | 42 | 16.7 | 179 | ▲ 5.8 | 35 | ▲ 39.7 | 87 | ▲ 32.6 | 142 | ▲ 13.9 | 84 | ▲ 7.7 | 46 | ▲ 11.5 | 1,322 | ▲ 12.7 |
| 3月 | 680 | ▲ 23.7 | 60 | ▲ 18.9 | 159 | ▲ 23.9 | 198 | 10.0 | 86 | ▲ 10.4 | 304 | 11.8 | 51 | ▲ 25.0 | 147 | ▲ 17.9 | 365 | ▲ 4.7 | 146 | ▲ 24.4 | 69 | ▲ 29.6 | 2,265 | ▲ 14.3 |
| 4月 | 553 | 13.1 | 46 | 0.0 | 134 | 16.5 | 126 | ▲ 16.0 | 48 | ▲ 31.4 | 155 | 9.2 | 46 | 12.2 | 122 | 6.1 | 195 | ▲ 11.8 | 104 | ▲ 5.5 | 89 | 7.2 | 1,618 | 2.3 |
| 5月 | 434 | ▲ 10.1 | 49 | 4.3 | 120 | 0.0 | 99 | ▲ 23.3 | 46 | ▲ 4.2 | 134 | ▲ 5.0 | 36 | 0.0 | 106 | ▲ 24.3 | 148 | ▲ 8.1 | 102 | 14.6 | 49 | ▲ 9.3 | 1,323 | ▲ 8.6 |
| 6月 | 463 | 4.0 | 45 | 18.4 | 106 | ▲ 14.5 | 112 | ▲ 4.3 | 42 | ▲ 19.2 | 113 | ▲ 18.1 | 31 | ▲ 35.4 | 94 | 6.8 | 117 | ▲ 8.6 | 70 | ▲ 9.1 | 55 | 48.6 | 1,248 | ▲ 3.4 |
| 7月 | 402 | ▲ 5.2 | 41 | ▲ 10.9 | 109 | ▲ 6.0 | 99 | ▲ 8.3 | 33 | ▲ 13.2 | 111 | 3.7 | 33 | ▲ 5.7 | 104 | 18.2 | 148 | 16.5 | 88 | 25.7 | 42 | 40.0 | 1,210 | 1.8 |
| 8月 | 315 | ▲ 10.3 | 25 | ▲ 24.2 | 72 | ▲ 22.6 | 96 | 6.7 | 34 | 61.9 | 106 | ▲ 9.4 | 24 | ▲ 27.3 | 79 | ▲ 14.1 | 104 | ▲ 11.9 | 56 | ▲ 11.1 | 36 | ▲ 10.0 | 947 | ▲ 9.9 |
| 9月 | 438 | ▲ 4.6 | 53 | 43.2 | 97 | ▲ 19.2 | 113 | 0.0 | 33 | ▲ 21.4 | 115 | 2.7 | 31 | ▲ 11.4 | 90 | ▲ 21.7 | 141 | 5.2 | 82 | ▲ 5.7 | 55 | 31.0 | 1,248 | ▲ 3.7 |
| 10月 | 380 | ▲ 19.3 | 53 | 20.5 | 97 | ▲ 4.0 | 108 | ▲ 19.4 | 45 | 21.6 | 124 | ▲ 20.0 | 31 | ▲ 18.4 | 103 | ▲ 9.6 | 128 | ▲ 20.5 | 76 | ▲ 13.6 | 59 | 1.7 | 1,204 | ▲ 14.1 |
| 11月 | 379 | 3.6 | 25 | ▲ 40.5 | 106 | 27.7 | 108 | 8.0 | 24 | ▲ 41.5 | 110 | ▲ 8.3 | 38 | 8.6 | 101 | 1.0 | 119 | 24.0 | 48 | ▲ 20.0 | 44 | ▲ 15.4 | 1,102 | 0.6 |
| 12月 | 354 | 1.1 | 34 | 36.0 | 78 | ▲ 32.2 | 92 | 19.5 | 32 | ▲ 15.8 | 77 | ▲ 22.2 | 23 | ▲ 11.5 | 79 | ▲ 24.0 | 96 | 1.1 | 59 | ▲ 10.6 | 35 | ▲ 10.3 | 959 | ▲ 7.3 |
| 8年 1月 | 282 | 2.2 | 26 | 4.0 | 72 | 5.9 | 84 | ▲ 4.5 | 23 | ▲ 11.5 | 83 | ▲ 35.2 | 28 | 75.0 | 61 | ▲ 19.7 | 102 | 15.9 | 49 | 6.5 | 30 | ▲ 23.1 | 840 | ▲ 4.1 |
| 2月 | 395 | ▲ 3.7 | 38 | ▲ 19.1 | 127 | ▲ 15.9 | 79 | ▲ 20.2 | 30 | ▲ 28.6 | 269 | 50.3 | 29 | ▲ 17.1 | 264 | 203.4 | 122 | ▲ 14.1 | 152 | 81.0 | 32 | ▲ 30.4 | 1,537 | 16.3 |
| 3月 | 759 | 11.6 | 73 | 21.7 | 178 | 11.9 | 234 | 18.2 | 62 | ▲ 27.9 | 282 | ▲ 7.2 | 63 | 23.5 | 248 | 68.7 | 285 | ▲ 21.9 | 156 | 6.8 | 67 | ▲ 2.9 | 2,407 | 6.3 |
| 7年度累計 | 5,154 | | 508 | | 1,296 | | 1,350 | | 452 | | 1,679 | | 413 | | 1,451 | | 1,705 | | 1,042 | | 593 | | 15,643 | |
| 前年度累計 | 5,204 | ▲ 1.0 | 490 | 3.7 | 1,365 | ▲ 5.1 | 1,403 | ▲ 3.8 | 541 | ▲ 16.5 | 1,742 | ▲ 3.6 | 429 | ▲ 3.7 | 1,266 | 14.6 | 1,836 | ▲ 7.1 | 986 | 5.7 | 589 | 0.7 | 15,851 | ▲ 1.3 |

ハローワーク別雇用保険受給者就職件数

(パートを含む常用)

| 安定所名 年度・月 | 秋 田 | | 男 鹿 | | 能 代 | | 大 館 | | 鷹 巣 | | 大 曲 | | 角 館 | | 本 荘 | | 横 手 | | 湯 沢 | | 鹿 角 | | 県 計 | |
|--------------|-------|--------|-----|--------|-----|--------|-----|--------|-----|--------|-----|--------|-----|--------|-----|--------|-----|--------|-----|--------|-----|--------|-------|--------|
| | | 前年比 | | 前年比 | | 前年比 | | 前年比 | | 前年比 | | 前年比 | | 前年比 | | 前年比 | | 前年比 | | 前年比 | | 前年比 | | 前年比 |
| 令和5年度 | 1,302 | ▲ 0.7 | 129 | 1.6 | 400 | ▲ 1.5 | 342 | 2.4 | 147 | 8.1 | 444 | ▲ 1.6 | 110 | ▲ 20.9 | 429 | 9.2 | 463 | 21.5 | 294 | 16.2 | 164 | 21.5 | 4,224 | 3.9 |
| 令和6年度 | 1,300 | ▲ 0.2 | 132 | 2.3 | 418 | 4.5 | 325 | ▲ 5.0 | 165 | 12.2 | 463 | 4.3 | 121 | 10.0 | 346 | ▲ 19.3 | 376 | ▲ 18.8 | 244 | ▲ 17.0 | 153 | ▲ 6.7 | 4,043 | ▲ 4.3 |
| 令和7年度 | 1,388 | 6.8 | 146 | 10.6 | 349 | ▲ 16.5 | 352 | 8.3 | 138 | ▲ 16.4 | 377 | ▲ 18.6 | 119 | ▲ 1.7 | 355 | 2.6 | 432 | 14.9 | 281 | 15.2 | 156 | 2.0 | 4,093 | 1.2 |
| 6年3月 | 132 | 10.0 | 16 | ▲ 15.8 | 34 | ▲ 20.9 | 27 | ▲ 18.2 | 18 | 28.6 | 50 | ▲ 5.7 | 12 | 20.0 | 36 | ▲ 10.0 | 37 | ▲ 9.8 | 37 | 76.2 | 21 | 10.5 | 420 | 1.7 |
| 4月 | 88 | ▲ 17.8 | 10 | ▲ 28.6 | 34 | 13.3 | 23 | ▲ 25.8 | 12 | ▲ 29.4 | 41 | 2.5 | 11 | 0.0 | 33 | ▲ 38.9 | 41 | 2.5 | 24 | 9.1 | 14 | ▲ 17.6 | 331 | ▲ 13.6 |
| 5月 | 115 | 7.5 | 17 | 21.4 | 35 | ▲ 10.3 | 32 | 0.0 | 17 | 54.5 | 46 | 7.0 | 9 | ▲ 18.2 | 33 | ▲ 2.9 | 37 | ▲ 9.8 | 22 | ▲ 33.3 | 19 | 18.8 | 382 | 0.3 |
| 6月 | 118 | 0.0 | 11 | 0.0 | 45 | 4.7 | 27 | ▲ 10.0 | 15 | 50.0 | 36 | ▲ 7.7 | 13 | 62.5 | 31 | ▲ 29.5 | 31 | ▲ 34.0 | 23 | ▲ 25.8 | 7 | ▲ 58.8 | 357 | ▲ 10.3 |
| 7月 | 112 | 34.9 | 15 | 66.7 | 46 | 27.8 | 26 | ▲ 23.5 | 16 | 23.1 | 37 | 48.0 | 6 | ▲ 14.3 | 19 | ▲ 34.5 | 29 | ▲ 39.6 | 19 | ▲ 40.6 | 9 | ▲ 43.8 | 334 | 0.6 |
| 8月 | 99 | ▲ 13.9 | 13 | 30.0 | 38 | 35.7 | 24 | ▲ 27.3 | 8 | ▲ 33.3 | 37 | 54.2 | 11 | 10.0 | 26 | ▲ 10.3 | 34 | ▲ 30.6 | 22 | 46.7 | 16 | 128.6 | 328 | ▲ 1.2 |
| 9月 | 130 | 15.0 | 8 | ▲ 20.0 | 26 | ▲ 10.3 | 27 | ▲ 15.6 | 11 | ▲ 26.7 | 36 | 2.9 | 12 | 20.0 | 32 | ▲ 13.5 | 28 | ▲ 31.7 | 28 | 12.0 | 14 | ▲ 6.7 | 352 | ▲ 2.8 |
| 10月 | 108 | ▲ 8.5 | 14 | 40.0 | 35 | ▲ 10.3 | 35 | ▲ 5.4 | 11 | ▲ 15.4 | 39 | ▲ 18.8 | 15 | 114.3 | 34 | ▲ 17.1 | 30 | 0.0 | 28 | 16.7 | 15 | 7.1 | 364 | ▲ 4.5 |
| 11月 | 114 | ▲ 8.8 | 11 | 10.0 | 19 | ▲ 44.1 | 23 | ▲ 20.7 | 15 | 25.0 | 24 | ▲ 50.0 | 12 | 33.3 | 39 | 18.2 | 24 | ▲ 29.4 | 8 | ▲ 60.0 | 14 | 75.0 | 303 | ▲ 16.3 |
| 12月 | 95 | ▲ 5.0 | 10 | 11.1 | 46 | 84.0 | 18 | 12.5 | 17 | 88.9 | 32 | ▲ 13.5 | 7 | 40.0 | 28 | ▲ 20.0 | 37 | 12.1 | 20 | 81.8 | 7 | ▲ 12.5 | 317 | 10.1 |
| 7年 1月 | 76 | ▲ 11.6 | 5 | 66.7 | 26 | ▲ 18.8 | 25 | 13.6 | 9 | 12.5 | 46 | 109.1 | 5 | ▲ 37.5 | 22 | ▲ 26.7 | 23 | 4.5 | 14 | ▲ 46.2 | 10 | 0.0 | 261 | ▲ 3.0 |
| 2月 | 102 | 4.1 | 5 | ▲ 61.5 | 26 | ▲ 16.1 | 29 | 52.6 | 15 | 66.7 | 43 | 30.3 | 7 | ▲ 41.7 | 25 | ▲ 7.4 | 22 | ▲ 46.3 | 11 | ▲ 38.9 | 14 | ▲ 6.7 | 299 | ▲ 5.4 |
| 3月 | 143 | 8.3 | 13 | ▲ 18.8 | 42 | 23.5 | 36 | 33.3 | 19 | 5.6 | 46 | ▲ 8.0 | 13 | 8.3 | 24 | ▲ 33.3 | 40 | 8.1 | 25 | ▲ 32.4 | 14 | ▲ 33.3 | 415 | ▲ 1.2 |
| 4月 | 142 | 61.4 | 12 | 20.0 | 27 | ▲ 20.6 | 26 | 13.0 | 13 | 8.3 | 40 | ▲ 2.4 | 11 | 0.0 | 35 | 6.1 | 45 | 9.8 | 35 | 45.8 | 15 | 7.1 | 401 | 21.1 |
| 5月 | 93 | ▲ 19.1 | 14 | ▲ 17.6 | 38 | 8.6 | 33 | 3.1 | 15 | ▲ 11.8 | 38 | ▲ 17.4 | 6 | ▲ 33.3 | 43 | 30.3 | 41 | 10.8 | 28 | 27.3 | 13 | ▲ 31.6 | 362 | ▲ 5.2 |
| 6月 | 147 | 24.6 | 15 | 36.4 | 33 | ▲ 26.7 | 34 | 25.9 | 15 | 0.0 | 36 | 0.0 | 8 | ▲ 38.5 | 32 | 3.2 | 38 | 22.6 | 18 | ▲ 21.7 | 17 | 142.9 | 393 | 10.1 |
| 7月 | 96 | ▲ 14.3 | 16 | 6.7 | 25 | ▲ 45.7 | 29 | 11.5 | 10 | ▲ 37.5 | 32 | ▲ 13.5 | 6 | 0.0 | 31 | 63.2 | 45 | 55.2 | 31 | 63.2 | 13 | 44.4 | 334 | 0.0 |
| 8月 | 100 | 1.0 | 11 | ▲ 15.4 | 21 | ▲ 44.7 | 29 | 20.8 | 12 | 50.0 | 26 | ▲ 29.7 | 11 | 0.0 | 28 | 7.7 | 26 | ▲ 23.5 | 21 | ▲ 4.5 | 13 | ▲ 18.8 | 298 | ▲ 9.1 |
| 9月 | 147 | 13.1 | 21 | 162.5 | 29 | 11.5 | 29 | 7.4 | 13 | 18.2 | 30 | ▲ 16.7 | 12 | 0.0 | 35 | 9.4 | 35 | 25.0 | 31 | 10.7 | 15 | 7.1 | 397 | 12.8 |
| 10月 | 128 | 18.5 | 20 | 42.9 | 39 | 11.4 | 28 | ▲ 20.0 | 14 | 27.3 | 37 | ▲ 5.1 | 6 | ▲ 60.0 | 33 | ▲ 2.9 | 38 | 26.7 | 21 | ▲ 25.0 | 12 | ▲ 20.0 | 376 | 3.3 |
| 11月 | 113 | ▲ 0.9 | 8 | ▲ 27.3 | 28 | 47.4 | 21 | ▲ 8.7 | 7 | ▲ 53.3 | 21 | ▲ 12.5 | 17 | 41.7 | 26 | ▲ 33.3 | 28 | 16.7 | 18 | 125.0 | 16 | 14.3 | 303 | 0.0 |
| 12月 | 104 | 9.5 | 5 | ▲ 50.0 | 23 | ▲ 50.0 | 36 | 100.0 | 13 | ▲ 23.5 | 26 | ▲ 18.8 | 10 | 42.9 | 22 | ▲ 21.4 | 22 | ▲ 40.5 | 17 | ▲ 15.0 | 10 | 42.9 | 288 | ▲ 9.1 |
| 8年 1月 | 73 | ▲ 3.9 | 7 | 40.0 | 22 | ▲ 15.4 | 27 | 8.0 | 4 | ▲ 55.6 | 23 | ▲ 50.0 | 12 | 140.0 | 18 | ▲ 18.2 | 30 | 30.4 | 16 | 14.3 | 10 | 0.0 | 242 | ▲ 7.3 |
| 2月 | 101 | ▲ 1.0 | 7 | 40.0 | 31 | 19.2 | 19 | ▲ 34.5 | 10 | ▲ 33.3 | 26 | ▲ 39.5 | 6 | ▲ 14.3 | 29 | 16.0 | 31 | 40.9 | 23 | 109.1 | 5 | ▲ 64.3 | 288 | ▲ 3.7 |
| 3月 | 144 | 0.7 | 10 | ▲ 23.1 | 33 | ▲ 21.4 | 41 | 13.9 | 12 | ▲ 36.8 | 42 | ▲ 8.7 | 14 | 7.7 | 23 | ▲ 4.2 | 53 | 32.5 | 22 | ▲ 12.0 | 17 | 21.4 | 411 | ▲ 1.0 |
| 7年度累計 | 1,388 | | 146 | | 349 | | 352 | | 138 | | 377 | | 119 | | 355 | | 432 | | 281 | | 156 | | 4,093 | |
| 前年度 累計 | 1,300 | 6.8 | 132 | 10.6 | 418 | ▲ 16.5 | 325 | 8.3 | 165 | ▲ 16.4 | 463 | ▲ 18.6 | 121 | ▲ 1.7 | 346 | 2.6 | 376 | 14.9 | 244 | 15.2 | 153 | 2.0 | 4,043 | 1.2 |

ハローワーク別新規就職率

(パートを含む常用)

| 安定所名 年度・月 | 秋 田 | | 男 鹿 | | 能 代 | | 大 館 | | 鷹 巣 | | 大 曲 | | 角 館 | | 本 荘 | | 横 手 | | 湯 沢 | | 鹿 角 | | 県 計 | |
|--------------|------|--------|------|--------|------|--------|------|--------|------|--------|------|--------|------|--------|------|--------|------|--------|------|--------|------|--------|------|-------|
| | | 前年差 | | 前年差 | | 前年差 | | 前年差 | | 前年差 | | 前年差 | | 前年差 | | 前年差 | | 前年差 | | 前年差 | | 前年差 | | 前年差 |
| 令和5年度 | 35.3 | 1.3 | 40.2 | ▲ 4.1 | 43.3 | ▲ 1.3 | 43.1 | ▲ 4.0 | 44.4 | ▲ 2.3 | 39.7 | ▲ 0.8 | 41.1 | ▲ 4.7 | 40.5 | ▲ 0.5 | 45.7 | 2.4 | 44.9 | ▲ 1.0 | 44.7 | 0.3 | 40.0 | ▲ 0.1 |
| 令和6年度 | 33.5 | ▲ 1.8 | 36.8 | ▲ 3.4 | 40.0 | ▲ 3.3 | 43.6 | 0.5 | 43.6 | ▲ 0.8 | 39.6 | ▲ 0.1 | 37.7 | ▲ 3.4 | 35.4 | ▲ 5.1 | 41.8 | ▲ 3.9 | 40.6 | ▲ 4.3 | 42.9 | ▲ 1.8 | 37.7 | ▲ 2.3 |
| 令和7年度 | 32.0 | ▲ 1.5 | 39.0 | 2.2 | 39.4 | ▲ 0.6 | 45.0 | 1.4 | 38.6 | ▲ 5.0 | 39.1 | ▲ 0.5 | 35.7 | ▲ 2.0 | 36.3 | 0.9 | 40.8 | ▲ 1.0 | 39.3 | ▲ 1.3 | 42.7 | ▲ 0.2 | 36.8 | ▲ 0.9 |
| 6年3月 | 59.6 | 6.4 | 61.7 | ▲ 0.1 | 65.3 | ▲ 80.5 | 54.7 | ▲ 9.5 | 66.7 | 2.9 | 73.9 | 8.6 | 64.2 | 10.9 | 53.1 | ▲ 9.6 | 88.7 | ▲ 1.6 | 75.1 | ▲ 11.7 | 72.6 | 8.9 | 65.4 | ▲ 4.2 |
| 4月 | 26.2 | ▲ 2.5 | 27.2 | ▲ 12.4 | 28.5 | ▲ 14.1 | 43.5 | 0.2 | 45.8 | ▲ 11.5 | 26.7 | ▲ 1.9 | 27.3 | ▲ 10.1 | 26.3 | ▲ 18.8 | 43.8 | ▲ 6.8 | 39.1 | ▲ 9.4 | 50.3 | ▲ 5.5 | 31.6 | ▲ 6.3 |
| 5月 | 33.2 | ▲ 2.8 | 35.6 | 2.5 | 35.4 | ▲ 4.8 | 48.1 | ▲ 1.3 | 42.9 | 7.0 | 33.7 | ▲ 5.2 | 33.0 | ▲ 7.4 | 45.5 | 15.1 | 44.6 | 7.6 | 44.3 | ▲ 6.7 | 63.5 | 24.8 | 38.2 | 0.0 |
| 6月 | 38.9 | 0.2 | 36.9 | ▲ 6.4 | 49.4 | ▲ 0.2 | 50.2 | 3.7 | 53.1 | 10.2 | 45.0 | ▲ 1.3 | 44.9 | 9.0 | 31.2 | ▲ 16.0 | 43.0 | ▲ 3.7 | 47.5 | 2.8 | 38.9 | ▲ 4.4 | 41.9 | ▲ 1.2 |
| 7月 | 34.8 | ▲ 0.8 | 45.1 | ▲ 6.7 | 44.4 | ▲ 12.3 | 43.4 | ▲ 1.2 | 44.2 | 3.0 | 34.0 | ▲ 2.1 | 49.3 | 11.6 | 30.9 | ▲ 8.2 | 39.2 | ▲ 11.0 | 37.6 | ▲ 16.9 | 24.0 | ▲ 23.9 | 36.9 | ▲ 4.9 |
| 8月 | 31.9 | ▲ 0.3 | 29.2 | ▲ 13.3 | 35.6 | 6.2 | 39.0 | ▲ 4.2 | 27.6 | ▲ 23.5 | 45.7 | 12.7 | 36.3 | 3.0 | 36.4 | 2.5 | 39.7 | ▲ 4.0 | 37.1 | ▲ 12.4 | 47.1 | ▲ 8.3 | 35.8 | ▲ 0.9 |
| 9月 | 38.9 | 2.3 | 38.5 | 3.6 | 46.9 | 8.1 | 47.1 | 3.0 | 56.8 | 10.4 | 34.5 | ▲ 11.7 | 42.2 | ▲ 7.1 | 40.9 | 5.1 | 41.6 | ▲ 17.9 | 47.5 | 14.2 | 40.4 | ▲ 3.6 | 41.2 | 0.4 |
| 10月 | 35.0 | 2.4 | 48.9 | 8.7 | 37.4 | ▲ 6.2 | 48.0 | 5.1 | 30.8 | ▲ 21.6 | 45.9 | 14.1 | 40.9 | 0.5 | 37.9 | ▲ 5.6 | 45.0 | ▲ 1.4 | 45.6 | 4.4 | 43.9 | ▲ 15.4 | 39.8 | 1.0 |
| 11月 | 34.8 | ▲ 2.6 | 56.0 | 22.0 | 34.4 | ▲ 12.0 | 43.3 | 2.0 | 41.0 | 7.4 | 39.0 | ▲ 14.9 | 44.3 | 0.0 | 40.3 | ▲ 6.8 | 33.7 | ▲ 9.7 | 32.6 | ▲ 12.0 | 46.8 | 13.7 | 37.6 | ▲ 3.9 |
| 12月 | 36.0 | ▲ 1.8 | 29.1 | ▲ 15.2 | 51.3 | 10.4 | 32.0 | ▲ 13.9 | 50.0 | ▲ 7.8 | 30.4 | ▲ 5.9 | 41.3 | ▲ 5.4 | 48.4 | ▲ 3.6 | 32.5 | ▲ 10.2 | 46.5 | 6.7 | 42.4 | 8.5 | 37.9 | ▲ 3.3 |
| 7年 1月 | 20.1 | ▲ 1.4 | 20.2 | ▲ 1.6 | 20.2 | ▲ 1.8 | 34.4 | 7.6 | 27.1 | 2.8 | 29.2 | 7.3 | 16.3 | ▲ 6.4 | 26.3 | 0.2 | 25.1 | ▲ 0.2 | 20.2 | ▲ 7.1 | 33.6 | 13.1 | 23.6 | 0.4 |
| 2月 | 29.0 | ▲ 0.4 | 42.7 | 0.5 | 58.1 | 6.6 | 33.9 | ▲ 2.4 | 39.6 | 13.1 | 36.7 | ▲ 3.2 | 38.5 | ▲ 6.8 | 26.6 | ▲ 9.9 | 25.2 | 0.7 | 33.2 | 3.4 | 39.7 | 4.6 | 32.9 | ▲ 0.4 |
| 3月 | 47.4 | ▲ 12.2 | 45.8 | ▲ 15.9 | 51.0 | ▲ 14.3 | 56.6 | 1.9 | 59.3 | ▲ 7.4 | 86.6 | 12.7 | 50.0 | ▲ 14.2 | 41.8 | ▲ 11.3 | 82.6 | ▲ 6.1 | 59.1 | ▲ 16.0 | 46.6 | ▲ 26.0 | 56.4 | ▲ 9.0 |
| 4月 | 29.2 | 3.0 | 24.6 | ▲ 2.6 | 34.0 | 5.5 | 34.0 | ▲ 9.5 | 36.1 | ▲ 9.7 | 30.8 | 4.1 | 30.1 | 2.8 | 24.7 | ▲ 1.6 | 44.4 | 0.6 | 27.4 | ▲ 11.7 | 45.2 | ▲ 5.1 | 31.5 | ▲ 0.1 |
| 5月 | 28.4 | ▲ 4.8 | 36.6 | 1.0 | 43.2 | 7.8 | 39.4 | ▲ 8.7 | 42.2 | ▲ 0.7 | 37.1 | 3.4 | 39.6 | 6.6 | 35.6 | ▲ 9.9 | 39.4 | ▲ 5.2 | 52.0 | 7.7 | 39.8 | ▲ 23.7 | 35.3 | ▲ 2.9 |
| 6月 | 38.8 | ▲ 0.1 | 47.9 | 11.0 | 44.4 | ▲ 5.0 | 52.6 | 2.4 | 39.6 | ▲ 13.5 | 36.7 | ▲ 8.3 | 36.0 | ▲ 8.9 | 36.2 | 5.0 | 36.3 | ▲ 6.7 | 37.2 | ▲ 10.3 | 53.9 | 15.0 | 40.1 | ▲ 1.8 |
| 7月 | 32.4 | ▲ 2.4 | 47.7 | 2.6 | 48.7 | 4.3 | 41.6 | ▲ 1.8 | 32.7 | ▲ 11.5 | 37.4 | 3.4 | 38.8 | ▲ 10.5 | 38.0 | 7.1 | 44.7 | 5.5 | 49.7 | 12.1 | 47.2 | 23.2 | 38.5 | 1.6 |
| 8月 | 25.4 | ▲ 6.5 | 27.2 | ▲ 2.0 | 33.5 | ▲ 2.1 | 47.1 | 8.1 | 35.4 | 7.8 | 42.6 | ▲ 3.1 | 38.1 | 1.8 | 30.7 | ▲ 5.7 | 34.6 | ▲ 5.1 | 31.3 | ▲ 5.8 | 40.9 | ▲ 6.2 | 31.7 | ▲ 4.1 |
| 9月 | 36.7 | ▲ 2.2 | 47.3 | 8.8 | 38.5 | ▲ 8.4 | 51.4 | 4.3 | 41.3 | ▲ 15.5 | 37.3 | 2.8 | 38.3 | ▲ 3.9 | 28.8 | ▲ 12.1 | 42.9 | 1.3 | 46.9 | ▲ 0.6 | 49.5 | 9.1 | 39.3 | ▲ 1.9 |
| 10月 | 28.8 | ▲ 6.2 | 53.5 | 4.6 | 36.6 | ▲ 0.8 | 41.1 | ▲ 6.9 | 47.4 | 16.6 | 34.9 | ▲ 11.0 | 32.3 | ▲ 8.6 | 34.6 | ▲ 3.3 | 33.4 | ▲ 11.6 | 33.5 | ▲ 12.1 | 53.6 | 9.7 | 34.3 | ▲ 5.5 |
| 11月 | 36.5 | 1.7 | 30.9 | ▲ 25.1 | 48.0 | 13.6 | 56.3 | 13.0 | 25.8 | ▲ 15.2 | 41.8 | 2.8 | 54.3 | 10.0 | 49.0 | 8.7 | 41.6 | 7.9 | 31.0 | ▲ 1.6 | 45.4 | ▲ 1.4 | 40.8 | 3.2 |
| 12月 | 34.5 | ▲ 1.5 | 39.1 | 10.0 | 33.9 | ▲ 17.4 | 43.4 | 11.4 | 46.4 | ▲ 3.6 | 26.6 | ▲ 3.8 | 26.1 | ▲ 15.2 | 30.5 | ▲ 17.9 | 36.5 | 4.0 | 32.8 | ▲ 13.7 | 33.7 | ▲ 8.7 | 34.2 | ▲ 3.7 |
| 8年 1月 | 21.1 | 1.0 | 25.5 | 5.3 | 21.4 | 1.2 | 39.1 | 4.7 | 32.4 | 5.3 | 16.8 | ▲ 12.4 | 27.7 | 11.4 | 8.7 | ▲ 17.6 | 29.2 | 4.1 | 18.8 | ▲ 1.4 | 28.6 | ▲ 5.0 | 20.6 | ▲ 3.0 |
| 2月 | 24.8 | ▲ 4.2 | 35.8 | ▲ 6.9 | 42.1 | ▲ 16.0 | 26.8 | ▲ 7.1 | 33.7 | ▲ 5.9 | 58.4 | 21.7 | 28.4 | ▲ 10.1 | 92.3 | 65.7 | 29.1 | 3.9 | 53.1 | 19.9 | 31.7 | ▲ 8.0 | 38.1 | 5.2 |
| 3月 | 49.8 | 2.4 | 60.3 | 14.5 | 53.8 | 2.8 | 71.6 | 15.0 | 48.1 | ▲ 11.2 | 69.8 | ▲ 16.8 | 45.0 | ▲ 5.0 | 69.7 | 27.9 | 74.8 | ▲ 7.8 | 62.2 | 3.1 | 41.6 | ▲ 5.0 | 58.3 | 1.9 |

ハローワーク別新規求人倍率

(パートを含む常用)

| 安定所名 年度・月 | 秋 田 | | 男 鹿 | | 能 代 | | 大 館 | | 鷹 巣 | | 大 曲 | | 角 館 | | 本 荘 | | 横 手 | | 湯 沢 | | 鹿 角 | | 県 計 | |
|--------------|------|--------|------|--------|------|--------|------|--------|------|--------|------|--------|------|--------|------|--------|------|--------|------|--------|------|--------|------|--------|
| | | 前年差 | | 前年差 | | 前年差 | | 前年差 | | 前年差 | | 前年差 | | 前年差 | | 前年差 | | 前年差 | | 前年差 | | 前年差 | | 前年差 |
| 令和5年度 | 2.00 | ▲ 0.02 | 1.16 | ▲ 0.28 | 2.44 | ▲ 0.14 | 2.25 | ▲ 0.12 | 1.95 | ▲ 0.46 | 1.65 | ▲ 0.22 | 1.33 | ▲ 0.15 | 1.88 | ▲ 0.22 | 1.55 | ▲ 0.21 | 1.40 | ▲ 0.43 | 2.32 | ▲ 0.41 | 1.89 | ▲ 0.16 |
| 令和6年度 | 2.04 | 0.04 | 1.33 | 0.17 | 2.18 | ▲ 0.26 | 2.19 | ▲ 0.06 | 1.76 | ▲ 0.19 | 1.52 | ▲ 0.13 | 1.30 | ▲ 0.03 | 1.88 | 0.00 | 1.55 | 0.00 | 1.40 | 0.00 | 2.13 | ▲ 0.19 | 1.86 | ▲ 0.03 |
| 令和7年度 | 1.97 | ▲ 0.07 | 1.28 | ▲ 0.05 | 2.29 | 0.11 | 2.24 | 0.05 | 1.85 | 0.09 | 1.59 | 0.07 | 1.44 | 0.14 | 1.65 | ▲ 0.23 | 1.48 | ▲ 0.07 | 1.34 | ▲ 0.06 | 1.87 | ▲ 0.26 | 1.82 | ▲ 0.04 |
| 6年3月 | 1.98 | ▲ 0.28 | 1.25 | ▲ 0.03 | 2.13 | ▲ 0.43 | 1.92 | 0.11 | 1.69 | ▲ 0.25 | 1.54 | 0.30 | 1.50 | 0.54 | 1.62 | 0.00 | 1.27 | 0.12 | 1.15 | ▲ 0.55 | 2.30 | 0.29 | 1.75 | ▲ 0.10 |
| 4月 | 1.62 | 0.24 | 1.04 | 0.02 | 1.51 | ▲ 0.04 | 2.02 | 0.42 | 1.47 | ▲ 0.07 | 1.06 | ▲ 0.44 | 0.70 | ▲ 0.28 | 1.41 | 0.08 | 1.21 | 0.06 | 0.76 | ▲ 0.08 | 1.73 | ▲ 0.03 | 1.42 | 0.07 |
| 5月 | 1.69 | 0.05 | 0.86 | 0.01 | 2.14 | ▲ 0.41 | 2.04 | ▲ 0.69 | 1.58 | ▲ 0.20 | 1.26 | ▲ 0.13 | 1.15 | 0.40 | 1.89 | 0.10 | 1.67 | 0.17 | 1.57 | ▲ 0.13 | 3.00 | 0.74 | 1.70 | ▲ 0.02 |
| 6月 | 2.17 | ▲ 0.42 | 1.39 | 0.03 | 2.74 | ▲ 0.46 | 2.39 | ▲ 0.01 | 2.02 | 0.04 | 1.68 | ▲ 0.09 | 1.00 | ▲ 0.58 | 1.67 | ▲ 0.63 | 1.59 | ▲ 0.05 | 1.73 | ▲ 0.29 | 2.77 | ▲ 0.07 | 2.01 | ▲ 0.31 |
| 7月 | 2.32 | 0.19 | 1.71 | ▲ 0.49 | 2.31 | ▲ 0.79 | 2.65 | 0.34 | 2.20 | ▲ 0.02 | 1.77 | ▲ 0.59 | 1.72 | ▲ 0.58 | 1.95 | 0.14 | 1.75 | ▲ 0.52 | 1.63 | 0.16 | 2.16 | ▲ 0.54 | 2.12 | ▲ 0.09 |
| 8月 | 2.23 | 0.26 | 0.89 | 0.09 | 2.31 | ▲ 0.27 | 2.31 | ▲ 0.69 | 2.33 | 0.24 | 2.32 | 0.46 | 1.45 | 0.28 | 2.21 | ▲ 0.13 | 2.35 | 0.08 | 1.81 | 0.10 | 2.01 | ▲ 1.29 | 2.16 | 0.05 |
| 9月 | 2.05 | ▲ 0.44 | 1.32 | 0.21 | 2.44 | ▲ 0.31 | 2.40 | 0.30 | 2.36 | 0.31 | 1.71 | 0.16 | 1.45 | ▲ 0.18 | 2.15 | 0.35 | 1.58 | 0.02 | 1.51 | 0.14 | 2.07 | ▲ 0.39 | 1.97 | ▲ 0.12 |
| 10月 | 2.25 | 0.12 | 2.20 | 0.83 | 1.99 | ▲ 0.24 | 2.60 | 0.36 | 1.38 | ▲ 1.32 | 1.64 | ▲ 0.11 | 1.15 | ▲ 0.31 | 1.97 | 0.09 | 1.43 | ▲ 0.18 | 1.59 | 0.32 | 2.12 | ▲ 0.14 | 1.99 | 0.03 |
| 11月 | 2.23 | 0.30 | 1.15 | 0.34 | 2.27 | ▲ 0.35 | 1.95 | ▲ 0.28 | 1.75 | 0.22 | 1.53 | ▲ 0.18 | 1.62 | 0.00 | 2.29 | ▲ 0.13 | 1.85 | 0.09 | 1.43 | ▲ 0.37 | 1.46 | ▲ 0.21 | 1.97 | 0.04 |
| 12月 | 2.08 | ▲ 0.37 | 1.85 | 0.70 | 2.89 | 0.09 | 2.06 | ▲ 0.52 | 1.91 | ▲ 0.82 | 1.46 | ▲ 0.16 | 1.97 | 0.44 | 2.15 | ▲ 0.15 | 1.63 | ▲ 0.05 | 1.41 | ▲ 0.31 | 2.72 | 0.32 | 2.00 | ▲ 0.19 |
| 7年 1月 | 2.20 | 0.15 | 1.85 | 0.62 | 1.78 | ▲ 0.20 | 2.37 | ▲ 0.12 | 1.58 | ▲ 0.37 | 1.57 | ▲ 0.25 | 1.03 | ▲ 0.15 | 1.79 | 0.14 | 1.29 | ▲ 0.08 | 1.39 | 0.17 | 2.57 | 0.09 | 1.88 | 0.02 |
| 2月 | 1.99 | 0.14 | 1.09 | 0.00 | 2.12 | ▲ 0.52 | 1.95 | 0.01 | 1.90 | 0.05 | 1.24 | 0.03 | 1.73 | 0.63 | 1.82 | ▲ 0.06 | 1.42 | 0.13 | 1.24 | 0.04 | 2.08 | ▲ 0.03 | 1.73 | 0.05 |
| 3月 | 1.93 | ▲ 0.05 | 1.08 | ▲ 0.17 | 2.22 | 0.09 | 1.77 | ▲ 0.15 | 1.39 | ▲ 0.30 | 1.64 | 0.10 | 1.46 | ▲ 0.04 | 1.70 | 0.08 | 1.32 | 0.05 | 1.21 | 0.06 | 1.61 | ▲ 0.69 | 1.71 | ▲ 0.04 |
| 4月 | 1.65 | 0.03 | 0.89 | ▲ 0.15 | 1.39 | ▲ 0.12 | 1.71 | ▲ 0.31 | 1.11 | ▲ 0.36 | 1.09 | 0.03 | 0.78 | 0.08 | 1.35 | ▲ 0.06 | 1.18 | ▲ 0.03 | 0.78 | 0.02 | 1.20 | ▲ 0.53 | 1.36 | ▲ 0.06 |
| 5月 | 1.59 | ▲ 0.10 | 0.78 | ▲ 0.08 | 1.87 | ▲ 0.27 | 1.85 | ▲ 0.19 | 1.72 | 0.14 | 1.65 | 0.39 | 1.60 | 0.45 | 1.74 | ▲ 0.15 | 1.34 | ▲ 0.33 | 1.44 | ▲ 0.13 | 1.67 | ▲ 1.33 | 1.59 | ▲ 0.11 |
| 6月 | 2.19 | 0.02 | 1.28 | ▲ 0.11 | 2.73 | ▲ 0.01 | 3.04 | 0.65 | 1.87 | ▲ 0.15 | 1.69 | 0.01 | 1.65 | 0.65 | 1.94 | 0.27 | 1.68 | 0.09 | 1.41 | ▲ 0.32 | 2.33 | ▲ 0.44 | 2.07 | 0.06 |
| 7月 | 2.28 | ▲ 0.04 | 1.86 | 0.15 | 2.57 | 0.26 | 2.61 | ▲ 0.04 | 1.51 | ▲ 0.69 | 1.92 | 0.15 | 1.13 | ▲ 0.59 | 1.95 | 0.00 | 1.45 | ▲ 0.30 | 1.75 | 0.12 | 2.53 | 0.37 | 2.08 | ▲ 0.04 |
| 8月 | 1.99 | ▲ 0.24 | 0.90 | 0.01 | 2.92 | 0.61 | 2.41 | 0.10 | 1.63 | ▲ 0.70 | 2.30 | ▲ 0.02 | 2.43 | 0.98 | 2.17 | ▲ 0.04 | 1.60 | ▲ 0.75 | 1.34 | ▲ 0.47 | 1.88 | ▲ 0.13 | 2.01 | ▲ 0.15 |
| 9月 | 2.17 | 0.12 | 1.03 | ▲ 0.29 | 2.50 | 0.06 | 2.52 | 0.12 | 2.56 | 0.20 | 1.77 | 0.06 | 1.81 | 0.36 | 1.74 | ▲ 0.41 | 1.60 | 0.02 | 1.70 | 0.19 | 2.07 | 0.00 | 2.01 | 0.04 |
| 10月 | 2.34 | 0.09 | 1.92 | ▲ 0.28 | 2.24 | 0.25 | 2.40 | ▲ 0.20 | 1.87 | 0.49 | 1.53 | ▲ 0.11 | 1.16 | 0.01 | 1.90 | ▲ 0.07 | 1.21 | ▲ 0.22 | 1.23 | ▲ 0.36 | 2.03 | ▲ 0.09 | 1.95 | ▲ 0.04 |
| 11月 | 2.02 | ▲ 0.21 | 1.10 | ▲ 0.05 | 2.52 | 0.25 | 2.28 | 0.33 | 1.59 | ▲ 0.16 | 1.91 | 0.38 | 2.07 | 0.45 | 2.18 | ▲ 0.11 | 1.69 | ▲ 0.16 | 1.68 | 0.25 | 1.81 | 0.35 | 1.98 | 0.01 |
| 12月 | 2.13 | 0.05 | 0.99 | ▲ 0.86 | 2.50 | ▲ 0.39 | 2.48 | 0.42 | 2.49 | 0.58 | 1.59 | 0.13 | 1.50 | ▲ 0.47 | 1.80 | ▲ 0.35 | 1.90 | 0.27 | 1.72 | 0.31 | 2.28 | ▲ 0.44 | 2.01 | 0.01 |
| 8年 1月 | 2.26 | 0.06 | 2.90 | 1.05 | 3.09 | 1.31 | 2.53 | 0.16 | 2.41 | 0.83 | 1.55 | ▲ 0.02 | 1.36 | 0.33 | 1.05 | ▲ 0.74 | 1.44 | 0.15 | 1.60 | 0.21 | 2.29 | ▲ 0.28 | 1.93 | 0.05 |
| 2月 | 1.70 | ▲ 0.29 | 1.35 | 0.26 | 1.93 | ▲ 0.19 | 1.85 | ▲ 0.10 | 2.56 | 0.66 | 1.52 | 0.28 | 1.61 | ▲ 0.12 | 1.75 | ▲ 0.07 | 1.51 | 0.09 | 1.02 | ▲ 0.22 | 1.99 | ▲ 0.09 | 1.66 | ▲ 0.07 |
| 3月 | 1.78 | ▲ 0.15 | 0.88 | ▲ 0.20 | 1.92 | ▲ 0.30 | 1.94 | 0.17 | 1.74 | 0.35 | 1.29 | ▲ 0.35 | 1.20 | ▲ 0.26 | 1.51 | ▲ 0.19 | 1.50 | 0.18 | 1.23 | 0.02 | 1.39 | ▲ 0.22 | 1.61 | ▲ 0.10 |

ハローワーク別有効求人倍率

(パートを含む常用)

| 安定所名 年度・月 | 秋 田 | | 男 鹿 | | 能 代 | | 大 館 | | 鷹 巣 | | 大 曲 | | 角 館 | | 本 荘 | | 横 手 | | 湯 沢 | | 鹿 角 | | 県 計 | |
|--------------|------|--------|------|--------|------|--------|------|--------|------|--------|------|--------|------|--------|------|--------|------|--------|------|--------|------|--------|------|--------|
| | | 前年差 | | 前年差 | | 前年差 | | 前年差 | | 前年差 | | 前年差 | | 前年差 | | 前年差 | | 前年差 | | 前年差 | | 前年差 | | 前年差 |
| 令和5年度 | 1.30 | 0.00 | 0.82 | ▲ 0.22 | 1.76 | ▲ 0.18 | 1.47 | ▲ 0.06 | 1.17 | ▲ 0.26 | 1.10 | ▲ 0.24 | 0.92 | ▲ 0.23 | 1.10 | ▲ 0.25 | 1.07 | ▲ 0.23 | 0.97 | ▲ 0.24 | 1.66 | ▲ 0.28 | 1.25 | ▲ 0.13 |
| 令和6年度 | 1.28 | ▲ 0.02 | 0.92 | 0.10 | 1.46 | ▲ 0.30 | 1.39 | ▲ 0.08 | 0.97 | ▲ 0.20 | 1.03 | ▲ 0.07 | 0.91 | ▲ 0.01 | 1.07 | ▲ 0.03 | 1.07 | 0.00 | 0.91 | ▲ 0.06 | 1.49 | ▲ 0.17 | 1.19 | ▲ 0.06 |
| 令和7年度 | 1.21 | ▲ 0.07 | 0.79 | ▲ 0.13 | 1.50 | 0.04 | 1.32 | ▲ 0.07 | 0.97 | 0.00 | 1.11 | 0.08 | 0.99 | 0.08 | 1.02 | ▲ 0.05 | 0.99 | ▲ 0.08 | 0.88 | ▲ 0.03 | 1.17 | ▲ 0.32 | 1.14 | ▲ 0.05 |
| 6年3月 | 1.31 | ▲ 0.02 | 0.84 | ▲ 0.02 | 1.68 | 0.27 | 1.41 | ▲ 0.07 | 1.12 | ▲ 0.29 | 1.03 | ▲ 0.12 | 0.96 | 0.24 | 1.05 | ▲ 0.02 | 0.96 | ▲ 0.08 | 0.80 | ▲ 0.25 | 1.60 | ▲ 0.12 | 1.20 | ▲ 0.04 |
| 4月 | 1.23 | 0.02 | 0.85 | 0.02 | 1.56 | ▲ 0.03 | 1.34 | ▲ 0.07 | 0.99 | ▲ 0.24 | 0.89 | ▲ 0.19 | 0.81 | 0.02 | 1.00 | ▲ 0.05 | 0.94 | ▲ 0.01 | 0.72 | ▲ 0.26 | 1.65 | 0.06 | 1.13 | ▲ 0.04 |
| 5月 | 1.18 | ▲ 0.03 | 0.80 | ▲ 0.03 | 1.47 | ▲ 0.17 | 1.32 | ▲ 0.17 | 0.96 | ▲ 0.24 | 0.90 | ▲ 0.14 | 0.83 | 0.12 | 1.00 | ▲ 0.07 | 1.02 | 0.05 | 0.79 | ▲ 0.21 | 1.71 | 0.09 | 1.11 | ▲ 0.07 |
| 6月 | 1.17 | ▲ 0.06 | 0.82 | ▲ 0.02 | 1.50 | ▲ 0.25 | 1.34 | ▲ 0.17 | 0.98 | ▲ 0.22 | 0.94 | ▲ 0.12 | 0.71 | ▲ 0.07 | 1.01 | ▲ 0.09 | 1.01 | ▲ 0.02 | 0.83 | ▲ 0.21 | 1.70 | 0.06 | 1.12 | ▲ 0.10 |
| 7月 | 1.22 | ▲ 0.05 | 0.90 | ▲ 0.03 | 1.58 | ▲ 0.32 | 1.43 | ▲ 0.08 | 0.98 | ▲ 0.19 | 1.00 | ▲ 0.19 | 0.81 | ▲ 0.12 | 0.99 | ▲ 0.08 | 1.10 | ▲ 0.04 | 0.97 | ▲ 0.12 | 1.66 | ▲ 0.11 | 1.18 | ▲ 0.10 |
| 8月 | 1.28 | ▲ 0.04 | 0.85 | ▲ 0.01 | 1.46 | ▲ 0.44 | 1.46 | ▲ 0.12 | 1.05 | ▲ 0.12 | 1.11 | ▲ 0.09 | 0.92 | ▲ 0.06 | 1.01 | ▲ 0.15 | 1.25 | 0.02 | 1.00 | ▲ 0.04 | 1.43 | ▲ 0.40 | 1.22 | ▲ 0.09 |
| 9月 | 1.29 | ▲ 0.02 | 0.82 | ▲ 0.01 | 1.47 | ▲ 0.37 | 1.51 | ▲ 0.01 | 1.04 | ▲ 0.13 | 1.18 | 0.01 | 0.97 | 0.01 | 1.11 | 0.00 | 1.24 | 0.05 | 1.00 | 0.04 | 1.32 | ▲ 0.42 | 1.24 | ▲ 0.04 |
| 10月 | 1.29 | ▲ 0.07 | 0.89 | 0.14 | 1.41 | ▲ 0.42 | 1.52 | ▲ 0.02 | 0.96 | ▲ 0.29 | 1.16 | 0.06 | 0.91 | ▲ 0.02 | 1.12 | 0.02 | 1.15 | 0.03 | 1.01 | 0.06 | 1.37 | ▲ 0.36 | 1.23 | ▲ 0.06 |
| 11月 | 1.36 | ▲ 0.01 | 1.01 | 0.24 | 1.40 | ▲ 0.40 | 1.50 | 0.08 | 0.96 | ▲ 0.19 | 1.07 | ▲ 0.01 | 0.96 | ▲ 0.07 | 1.21 | 0.09 | 1.09 | ▲ 0.01 | 0.98 | 0.04 | 1.30 | ▲ 0.27 | 1.25 | ▲ 0.02 |
| 12月 | 1.34 | 0.01 | 1.18 | 0.40 | 1.47 | ▲ 0.32 | 1.40 | ▲ 0.04 | 0.94 | ▲ 0.20 | 1.03 | ▲ 0.10 | 1.06 | 0.00 | 1.19 | 0.03 | 1.10 | ▲ 0.05 | 0.96 | ▲ 0.03 | 1.41 | ▲ 0.15 | 1.24 | ▲ 0.04 |
| 7年 1月 | 1.33 | 0.00 | 1.17 | 0.35 | 1.44 | ▲ 0.30 | 1.30 | ▲ 0.13 | 0.91 | ▲ 0.24 | 1.08 | ▲ 0.05 | 1.03 | ▲ 0.01 | 1.13 | 0.02 | 1.04 | ▲ 0.04 | 0.94 | ▲ 0.04 | 1.55 | ▲ 0.09 | 1.23 | ▲ 0.04 |
| 2月 | 1.34 | ▲ 0.01 | 0.98 | 0.18 | 1.43 | ▲ 0.26 | 1.33 | ▲ 0.12 | 0.97 | ▲ 0.17 | 1.05 | 0.00 | 1.03 | 0.11 | 1.07 | ▲ 0.05 | 1.03 | ▲ 0.01 | 0.88 | 0.00 | 1.51 | ▲ 0.11 | 1.20 | ▲ 0.04 |
| 3月 | 1.32 | 0.01 | 0.90 | 0.06 | 1.39 | ▲ 0.29 | 1.30 | ▲ 0.11 | 0.93 | ▲ 0.19 | 0.99 | ▲ 0.04 | 1.02 | 0.06 | 1.06 | 0.01 | 0.96 | 0.00 | 0.87 | 0.07 | 1.32 | ▲ 0.28 | 1.17 | ▲ 0.03 |
| 4月 | 1.19 | ▲ 0.04 | 0.81 | ▲ 0.04 | 1.29 | ▲ 0.27 | 1.20 | ▲ 0.14 | 0.84 | ▲ 0.15 | 0.99 | 0.10 | 0.93 | 0.12 | 0.99 | ▲ 0.01 | 0.96 | 0.02 | 0.74 | 0.02 | 1.08 | ▲ 0.57 | 1.07 | ▲ 0.06 |
| 5月 | 1.15 | ▲ 0.03 | 0.68 | ▲ 0.12 | 1.25 | ▲ 0.22 | 1.16 | ▲ 0.16 | 0.85 | ▲ 0.11 | 1.02 | 0.12 | 0.92 | 0.09 | 0.98 | ▲ 0.02 | 0.91 | ▲ 0.11 | 0.75 | ▲ 0.04 | 1.09 | ▲ 0.62 | 1.05 | ▲ 0.06 |
| 6月 | 1.14 | ▲ 0.03 | 0.68 | ▲ 0.14 | 1.33 | ▲ 0.17 | 1.28 | ▲ 0.06 | 0.85 | ▲ 0.13 | 1.02 | 0.08 | 0.89 | 0.18 | 1.07 | 0.06 | 0.95 | ▲ 0.06 | 0.78 | ▲ 0.05 | 1.12 | ▲ 0.58 | 1.08 | ▲ 0.04 |
| 7月 | 1.17 | ▲ 0.05 | 0.76 | ▲ 0.14 | 1.52 | ▲ 0.06 | 1.32 | ▲ 0.11 | 0.90 | ▲ 0.08 | 1.17 | 0.17 | 0.94 | 0.13 | 1.05 | 0.06 | 0.96 | ▲ 0.14 | 0.87 | ▲ 0.10 | 1.21 | ▲ 0.45 | 1.13 | ▲ 0.05 |
| 8月 | 1.21 | ▲ 0.07 | 0.77 | ▲ 0.08 | 1.68 | 0.22 | 1.40 | ▲ 0.06 | 0.89 | ▲ 0.16 | 1.23 | 0.12 | 1.04 | 0.12 | 1.12 | 0.11 | 0.97 | ▲ 0.28 | 0.87 | ▲ 0.13 | 1.21 | ▲ 0.22 | 1.18 | ▲ 0.04 |
| 9月 | 1.24 | ▲ 0.05 | 0.71 | ▲ 0.11 | 1.64 | 0.17 | 1.35 | ▲ 0.16 | 1.00 | ▲ 0.04 | 1.24 | 0.06 | 1.05 | 0.08 | 1.12 | 0.01 | 1.01 | ▲ 0.23 | 0.94 | ▲ 0.06 | 1.19 | ▲ 0.13 | 1.20 | ▲ 0.04 |
| 10月 | 1.23 | ▲ 0.06 | 0.75 | ▲ 0.14 | 1.60 | 0.19 | 1.38 | ▲ 0.14 | 0.99 | 0.03 | 1.21 | 0.05 | 1.04 | 0.13 | 1.11 | ▲ 0.01 | 0.98 | ▲ 0.17 | 0.87 | ▲ 0.14 | 1.18 | ▲ 0.19 | 1.18 | ▲ 0.05 |
| 11月 | 1.24 | ▲ 0.12 | 0.78 | ▲ 0.23 | 1.53 | 0.13 | 1.38 | ▲ 0.12 | 1.01 | 0.05 | 1.19 | 0.12 | 1.06 | 0.10 | 1.08 | ▲ 0.13 | 1.01 | ▲ 0.08 | 0.95 | ▲ 0.03 | 1.18 | ▲ 0.12 | 1.19 | ▲ 0.06 |
| 12月 | 1.27 | ▲ 0.07 | 0.78 | ▲ 0.40 | 1.52 | 0.05 | 1.39 | ▲ 0.01 | 0.97 | 0.03 | 1.14 | 0.11 | 0.98 | ▲ 0.08 | 1.10 | ▲ 0.09 | 1.02 | ▲ 0.08 | 1.00 | 0.04 | 1.26 | ▲ 0.15 | 1.20 | ▲ 0.04 |
| 8年 1月 | 1.27 | ▲ 0.06 | 1.06 | ▲ 0.11 | 1.76 | 0.32 | 1.37 | 0.07 | 1.05 | 0.14 | 1.16 | 0.08 | 1.00 | ▲ 0.03 | 0.95 | ▲ 0.18 | 1.03 | ▲ 0.01 | 1.05 | 0.11 | 1.27 | ▲ 0.28 | 1.21 | ▲ 0.02 |
| 2月 | 1.25 | ▲ 0.09 | 0.85 | ▲ 0.13 | 1.58 | 0.15 | 1.36 | 0.03 | 1.20 | 0.23 | 1.06 | 0.01 | 1.03 | 0.00 | 0.95 | ▲ 0.12 | 1.06 | 0.03 | 0.98 | 0.10 | 1.21 | ▲ 0.30 | 1.18 | ▲ 0.02 |
| 3月 | 1.18 | ▲ 0.14 | 0.84 | ▲ 0.06 | 1.43 | 0.04 | 1.28 | ▲ 0.02 | 1.14 | 0.21 | 1.01 | 0.02 | 0.99 | ▲ 0.03 | 0.85 | ▲ 0.21 | 1.01 | 0.05 | 0.85 | ▲ 0.02 | 1.05 | ▲ 0.27 | 1.10 | ▲ 0.07 |

雇用調整助成金、特定求職者雇用開発助成金及び地域雇用開発助成金取扱状況

| 年月 | 項目 雇用調整助成金 (※1) | 特定求職者雇用開発助成金 | | | | | | | | | 地域雇用 開発助成金 |
|-------|-----------------------|--------------|---------|-------|-------|-------|---------|--------|-----|-----|---------------|
| | | 第1期支給決定者数 | | | | | | | | | |
| | 支給決定件数 | 60歳以上の者 | 65歳以上の者 | 身体障害者 | 知的障害者 | 精神障害者 | 母子家庭の母等 | 父子家庭の父 | その他 | 計 | 支給決定件数 |
| 令和元年度 | 88 | 299 | 164 | 44 | 60 | 59 | 152 | 3 | 5 | 786 | 20 |
| 2年度 | 10,265 | 217 | 118 | 35 | 34 | 45 | 113 | 6 | 5 | 573 | 9 |
| 3年度 | 8,689 | 285 | 159 | 41 | 48 | 64 | 128 | 4 | 28 | 757 | 5 |
| 4年度 | 5,837 | 260 | 165 | 36 | 63 | 81 | 96 | 4 | 32 | 737 | 2 |
| 5年度 | 644 | 277 | 139 | 45 | 45 | 95 | 89 | 2 | 48 | 740 | 1 |
| 6年度 | 379 | 240 | 169 | 40 | 45 | 78 | 89 | 7 | 46 | 714 | 0 |
| 7年度 | 211 | 234 | 182 | 42 | 46 | 94 | 94 | 5 | 25 | 722 | 0 |
| 7年3月 | 25 | 26 | 18 | 4 | 5 | 8 | 10 | 2 | 4 | 77 | 0 |
| 4月 | 20 | 19 | 11 | 3 | 2 | 6 | 9 | 1 | 4 | 55 | 0 |
| 5月 | 29 | 15 | 12 | 3 | 0 | 3 | 7 | 1 | 2 | 43 | 0 |
| 6月 | 25 | 28 | 13 | 10 | 4 | 5 | 13 | 0 | 1 | 74 | 0 |
| 7月 | 21 | 23 | 14 | 1 | 1 | 8 | 5 | 0 | 2 | 54 | 0 |
| 8月 | 14 | 10 | 11 | 2 | 2 | 4 | 5 | 1 | 1 | 36 | 0 |
| 9月 | 17 | 13 | 15 | 3 | 3 | 9 | 9 | 0 | 4 | 56 | 0 |
| 10月 | 12 | 9 | 11 | 5 | 7 | 14 | 6 | 0 | 3 | 55 | 0 |
| 11月 | 16 | 28 | 14 | 5 | 7 | 10 | 7 | 0 | 1 | 72 | 0 |
| 12月 | 10 | 18 | 15 | 3 | 8 | 7 | 10 | 1 | 1 | 63 | 0 |
| 8年 1月 | 15 | 17 | 28 | 2 | 6 | 12 | 11 | 0 | 3 | 79 | 0 |
| 2月 | 15 | 30 | 16 | 3 | 4 | 9 | 5 | 1 | 3 | 71 | 0 |
| 3月 | 17 | 24 | 22 | 2 | 2 | 7 | 7 | 0 | 0 | 64 | 0 |

(※) 雇用調整助成金支給決定件数については、「教育訓練」のみを実施した場合は計上していない。

雇用調整助成金産業別支給決定状況(令和8年3月)

| 項目 | 支給決定件数 |
|-----------------------------------|--------|
| 産業分類 | |
| A, B 農林漁業(01~04) | 0 |
| C 鉱業、採石業、砂利採取業(05) | 0 |
| D 建設業(06~08) | 0 |
| E 製造業(09~32) | 13 |
| 09 食料品製造業 | 0 |
| 10 飲料・たばこ・飼料製造業 | 1 |
| 11 繊維工業 | 1 |
| 12 木材・木製品製造業(家具を除く) | 0 |
| 24 金属製品製造業 | 4 |
| 26 生産用機械器具製造業 | 1 |
| 27 業務用機械器具製造業 | 1 |
| 28 電子部品・デバイス・電子回路製造業 | 1 |
| 29 電気機械器具製造業 | 4 |
| 上記以外小計(09~32) | 0 |
| F 電気、ガス、熱供給、水道業(33~36) | 0 |
| G 情報通信業(37~41) | 0 |
| H 運輸業、郵便業(42~49) | 0 |
| I 卸売業、小売業(50~61) | 3 |
| J 金融業・保険業(62~67) | 0 |
| K 不動産業、物品賃貸業(68~70) | 0 |
| L 学術研究、専門・技術サービス業(71~74) | 1 |
| M 宿泊業、飲食サービス業(75~77) | 0 |
| N 生活関連サービス業、娯楽業(78~80) | 0 |
| O 教育、学習支援業(81,82) | 0 |
| P 医療、福祉(83~85) | 0 |
| Q 複合サービス事業(86,87) | 0 |
| R サービス業(他に分類されないもの)(88~96) | 0 |
| S, T 公務(他に分類されるものを除く)、分類不能(97~99) | 0 |
| 計 | 17 |

新規中・高卒者 職業紹介状況一覽

(令和8年3月末現在)

秋田労働局職業安定部

| 項目 区分 | | 令和8年3月卒 | | | | | | | 令和7年3月卒 | | | | | | | 対前年増減率 | | | | | | | 県内 就職希望率 (前年同期) | 県内 就職率 (前年同期) | |
|----------|----|------------|------------|------------|-------------|---------------|-------------|-------------|------------|------------|------------|-------------|---------------|-------------|-------------|------------|------------|------------|-------------|-------------------------|--------------------|--------------------|-----------------------|-----------------------|-----------------------|
| | | ①求 職(人) | ②求 職(人) | ③内 定(人) | ④未 内定(人) | ⑤求 人倍 率 | ⑥内 定率(%) | ⑦充 足率(%) | ①求 職(人) | ②求 職(人) | ③内 定(人) | ④未 内定(人) | ⑤求 人倍 率 | ⑥内 定率(%) | ⑦充 足率(%) | ①求 職(%) | ②求 職(%) | ③内 定(%) | ④未 内定(%) | ⑤(ポ イント) 求人倍 率 | ⑥(ポ イント) 内定率 | ⑦(ポ イント) 充足率 | | | |
| 中学校卒 | 合計 | 0 | / | 0 | 0 | / | - | / | 0 | / | 0 | 1 | / | - | / | - | / | - | ▲100.0 | / | - | / | - | - | |
| | 県内 | 0 | 0 | 0 | 0 | - | - | - | 0 | 0 | 0 | 1 | - | - | - | - | - | - | ▲100.0 | - | - | - | - | - | |
| | 県外 | 0 | / | 0 | 0 | / | - | / | 0 | / | 0 | 0 | / | - | / | - | / | - | - | / | - | / | - | - | |
| 高等学校卒 | 合計 | 計 | 1,515 | / | 1,505 | 10 | / | 99.3 | / | 1,596 | / | 1,586 | 10 | / | 99.4 | / | ▲5.1 | / | ▲5.1 | 0.0 | / | ▲0.1 | / | 計 73.5% (77.4%) | 計 73.3% (77.2%) |
| | | 男 | 957 | / | 950 | 7 | / | 99.3 | / | 991 | / | 986 | 5 | / | 99.5 | / | ▲3.4 | / | ▲3.7 | 40.0 | / | ▲0.2 | / | | |
| | | 女 | 558 | / | 555 | 3 | / | 99.5 | / | 605 | / | 600 | 5 | / | 99.2 | / | ▲7.8 | / | ▲7.5 | ▲40.0 | / | 0.3 | / | | |
| | 県内 | 計 | 1,113 | 4,711 | 1,103 | 10 | 4.23 | 99.1 | 23.4 | 1,235 | 4,996 | 1,225 | 10 | 4.05 | 99.2 | 24.5 | ▲9.9 | ▲5.7 | ▲10.0 | 0.0 | 0.18 | ▲0.1 | ▲1.1 | 男 70.5% (77.0%) | 男 70.3% (76.9%) |
| | | 男 | 675 | / | 668 | 7 | / | 99.0 | / | 763 | / | 758 | 5 | / | 99.3 | / | ▲11.5 | / | ▲11.9 | 40.0 | / | ▲0.3 | / | | |
| | | 女 | 438 | / | 435 | 3 | / | 99.3 | / | 472 | / | 467 | 5 | / | 98.9 | / | ▲7.2 | / | ▲6.9 | ▲40.0 | / | 0.4 | / | | |
| | 県外 | 計 | 402 | / | 402 | 0 | / | 100.0 | / | 361 | / | 361 | 0 | / | 100.0 | / | 11.4 | / | 11.4 | - | / | 0.0 | / | 女 78.5% (78.0%) | 女 78.4% (77.8%) |
| | | 男 | 282 | / | 282 | 0 | / | 100.0 | / | 228 | / | 228 | 0 | / | 100.0 | / | 23.7 | / | 23.7 | - | / | 0.0 | / | | |
| | | 女 | 120 | / | 120 | 0 | / | 100.0 | / | 133 | / | 133 | 0 | / | 100.0 | / | ▲9.8 | / | ▲9.8 | - | / | 0.0 | / | | |

※ 高卒の採用内定開始時期は9月16日以降となっている。

令和7年度Aターン（U・I・Jターン）求職・就職状況

令和8年3月末現在（年度累計）

| ハローワーク別 求職・就職状況 | | 求 職 者 | | | 就 職 者 | | | | | |
|---------------------|--------------|----------------|------------|--------------|--------------|------------|-----------------|-------------------|------------|------------|
| | | 全 数 | | | 全 数 | | | 全数のうち Aターン登録者等 | | |
| | | 計 | 男 | 女 | 計 | 男 | 女 | 計 | 男 | 女 |
| 鹿 角 | R 6年度 | 56 | 33 | 23 | 33 | 21 | 12 | 1 | 1 | 0 |
| | R 7年度 | 72 | 36 | 36 | 34 | 18 | 16 | 1 | 0 | 1 |
| 大 館 | R 6年度 | 83 | 45 | 38 | 51 | 29 | 22 | 0 | 0 | 0 |
| | R 7年度 | 102 | 54 | 48 | 52 | 28 | 24 | 1 | 0 | 1 |
| 鷹 巢 | R 6年度 | 51 | 30 | 21 | 23 | 11 | 12 | 1 | 0 | 1 |
| | R 7年度 | 50 | 27 | 23 | 25 | 12 | 13 | 0 | 0 | 0 |
| 能 代 | R 6年度 | 84 | 41 | 43 | 56 | 27 | 29 | 1 | 0 | 1 |
| | R 7年度 | 102 | 57 | 45 | 49 | 26 | 23 | 0 | 0 | 0 |
| 県北計 | R 6年度 | 274 | 149 | 125 | 163 | 88 | 75 | 3 | 1 | 2 |
| | R 7年度 | 326 | 174 | 152 | 160 | 84 | 76 | 2 | 0 | 2 |
| | 増減比% | 19.0 | 16.8 | 21.6 | △ 1.8 | △ 4.5 | 1.3 | △ 33.3 | △ 100.0 | 0.0 |
| 秋 田 | R 6年度 | 369 | 174 | 195 | 178 | 80 | 98 | 9 | 3 | 6 |
| | R 7年度 | 424 | 206 | 218 | 170 | 68 | 102 | 14 | 7 | 7 |
| 本 荘 | R 6年度 | 121 | 69 | 52 | 65 | 42 | 23 | 2 | 1 | 1 |
| | R 7年度 | 90 | 42 | 48 | 50 | 21 | 29 | 5 | 2 | 3 |
| 男 鹿 | R 6年度 | 43 | 24 | 19 | 17 | 6 | 11 | 1 | 0 | 1 |
| | R 7年度 | 53 | 36 | 17 | 26 | 14 | 12 | 1 | 0 | 1 |
| 中央計 | R 6年度 | 533 | 267 | 266 | 260 | 128 | 132 | 12 | 4 | 8 |
| | R 7年度 | 567 | 284 | 283 | 246 | 103 | 143 | 20 | 9 | 11 |
| | 増減比% | 6.4 | 6.4 | 6.4 | △ 5.4 | △ 19.5 | 8.3 | 66.7 | 125.0 | 37.5 |
| 大 曲 | R 6年度 | 101 | 49 | 52 | 68 | 31 | 37 | 2 | 1 | 1 |
| | R 7年度 | 73 | 44 | 29 | 26 | 12 | 14 | 3 | 0 | 3 |
| 角 館 | R 6年度 | 36 | 24 | 12 | 19 | 12 | 7 | 0 | 0 | 0 |
| | R 7年度 | 43 | 30 | 13 | 21 | 13 | 8 | 0 | 0 | 0 |
| 横 手 | R 6年度 | 87 | 37 | 50 | 43 | 11 | 32 | 0 | 0 | 0 |
| | R 7年度 | 91 | 50 | 41 | 44 | 22 | 22 | 3 | 2 | 1 |
| 湯 沢 | R 6年度 | 64 | 40 | 24 | 32 | 21 | 11 | 2 | 2 | 0 |
| | R 7年度 | 54 | 35 | 19 | 24 | 14 | 10 | 1 | 1 | 0 |
| 県南計 | R 6年度 | 288 | 150 | 138 | 162 | 75 | 87 | 4 | 3 | 1 |
| | R 7年度 | 261 | 159 | 102 | 115 | 61 | 54 | 7 | 3 | 4 |
| | 増減比% | △ 9.4 | 6.0 | △ 26.1 | △ 29.0 | △ 18.7 | △ 37.9 | 75.0 | 0.0 | 300.0 |
| 令和6年度 小計 | | 1,095 | 566 | 529 | 585 | 291 | 294 | 19 | 8 | 11 |
| 令和7年度 小計 | | A 1,154 | 617 | 537 | B 521 | 248 | 273 | 29 | 12 | 17 |
| Aターン登録者等の就職状況 | | | | 計 | 男 | 女 | | | | |
| 令和6年度 | | | | 445 | 284 | 161 | | | | |
| 安定所紹介就職者数 | | | | 19 | 8 | 11 | | | | |
| その他の就職者数 | | | | 426 | 276 | 150 | | | | |
| 令和7年度 | | | | D 423 | 257 | 166 | | | | |
| 安定所紹介就職者数 | | | | 29 | 12 | 17 | | | | |
| その他の就職者数 | | | | C 394 | 245 | 149 | | | | |
| 就職者数総計 | | 計 | 男 | 女 | 計 | 男 | 女 | 計 | 男 | 女 |
| 令和6年度 合計 | | 1,095 | 566 | 529 | 1,011 | 567 | 444 | 445 | 284 | 161 |
| 令和7年度 合計 | | 1,154 | 617 | 537 | 915 | 493 | 422 | 423 | 257 | 166 |
| 対前年比(%) | | 5.4 | 9.0 | 1.5 | △ 9.5 | △ 13.1 | △ 5.0 | △ 4.9 | △ 9.5 | 3.1 |
| Aターン新規求職者 全数 | | | | Aターン就職者 全数 | | | Aターン登録者等の就職者 全数 | | | |
| A | | | | B+C | | | D | | | |

出所：秋田県雇用労働政策課

雇用保険適用関係（令和8年3月分）

| 項目 | | 安定所別 | | | | | | | | | | | | | | 年度 累計 | 前年度 累計 | |
|--------------------------------------|------------------|------------------|--------|---------|----------|---------|--------|----------|--------|----------|--------|--------|--------|--------|--------|----------|-----------|--------|
| | | 前 同 年 月 | 合 計 | 秋 田 | (男 鹿) | 能 代 | 大 館 | (鷹 巣) | 大 曲 | (角 館) | 本 荘 | 横 手 | 湯 沢 | 鹿 角 | | | | |
| 適 用 被 保 険 者 関 係 | 事業所 | ①新規適用事業所数 | 24 | 36 | 17 | 1 | 2 | 1 | 0 | 4 | 2 | 5 | 2 | 1 | 1 | 361 | 368 | |
| | | ②廃止事業所数 | 36 | 64 | 32 | 1 | 5 | 5 | 1 | 7 | 3 | 5 | 2 | 0 | 3 | 780 | 679 | |
| | | ③月末適用事業所数 | 17,385 | 17,005 | 6,316 | 432 | 1,462 | 1,224 | 508 | 1,840 | 458 | 1,488 | 1,549 | 1,077 | 651 | | | |
| | 被 保 険 者 | ④資格取得者数 | | 2,417 | 2,711 | 1,477 | 46 | 171 | 141 | 82 | 231 | 45 | 193 | 184 | 77 | 64 | 34,881 | 37,141 |
| | | | うち短期特例 | 176 | 174 | 61 | 7 | 16 | 3 | 10 | 25 | 0 | 33 | 7 | 1 | 11 | 2,142 | 2,228 |
| | 被 保 険 者 | ⑤資格喪失者数 | | 2,891 | 3,276 | 1,777 | 44 | 209 | 225 | 70 | 268 | 51 | 205 | 219 | 118 | 90 | 40,473 | 41,159 |
| | | | うち短期特例 | 57 | 52 | 3 | 0 | 1 | 0 | 0 | 33 | 4 | 2 | 8 | 1 | 0 | 2,120 | 2,285 |
| | 被 保 険 者 | ⑥月末被保険者数 | | 276,160 | 272,334 | 121,570 | 4,336 | 16,675 | 21,029 | 6,931 | 24,256 | 5,102 | 27,842 | 22,019 | 14,046 | 8,528 | | |
| | | | うち短期特例 | 614 | 588 | 124 | 15 | 18 | 5 | 13 | 115 | 18 | 74 | 57 | 106 | 43 | | |
| 被 保 険 者 | ⑦全 数 | | 2,345 | 2,363 | 1,245 | 37 | 142 | 178 | 50 | 208 | 34 | 158 | 181 | 82 | 48 | 32,073 | 32,401 | |
| | | うち短期特例 | 48 | 41 | 2 | 0 | 0 | 0 | 0 | 32 | 4 | 0 | 3 | 0 | 0 | 1,985 | 2,126 | |
| 事 務 組 合 | ⑧月末委託事業所数 | | 5,182 | 5,019 | 1,355 | 148 | 488 | 414 | 189 | 533 | 168 | 529 | 529 | 470 | 196 | | | |
| | | ⑨月末被保険者数 | 28,865 | 28,130 | 8,979 | 698 | 2,194 | 2,251 | 913 | 2,507 | 811 | 2,636 | 3,188 | 2,908 | 1,045 | | | |

雇用保険給付関係〔1〕（令和8年3月分）

| 項目 | 安定所別 | 前 年 同 月 | 合 計 | 秋田 | (男鹿) | 能代 | 大館 | (鷹巣) | 大曲 | (角館) | 本荘 | 横手 | 湯沢 | 鹿角 | 年 度 累 計 | 前年度 累 計 | | | |
|-----------------|-----------|-----------------------|---------|---------|---------|---------|---------|--------|--------|--------|--------|--------|--------|--------|------------|------------|-----------|-----------|-----------|
| | | | | | | | | | | | | | | | | | | | |
| 求職者給付 | 一般被保険者 | ① 受給資格決定件数 | 831 | 743 | 274 | 20 | 75 | 54 | 26 | 80 | 30 | 58 | 62 | 34 | 28 | 10,745 | 10,685 | | |
| | | ② 初回受給者数 | 602 | 844 | 335 | 16 | 64 | 62 | 18 | 87 | 30 | 89 | 77 | 40 | 26 | 9,953 | 8,931 | | |
| | | ③ 受給者実人員 | 3,078 | 3,363 | 1,291 | 87 | 296 | 227 | 104 | 302 | 94 | 349 | 328 | 183 | 101 | 43,555 | 40,585 | | |
| | | ④ 訓練延長給付実人員 | 149 | 166 | 108 | 4 | 18 | 6 | 6 | 3 | 2 | 10 | 4 | 1 | 4 | 1,933 | 1,887 | | |
| | | ⑤ 技能習得手当実人員 （受講手当） | 185 | 196 | 107 | 7 | 25 | 9 | 2 | 7 | 1 | 6 | 18 | 9 | 5 | 2,786 | 2,765 | | |
| | | ⑥ 支給総額(千円) | 382,102 | 443,887 | 180,524 | 14,004 | 39,290 | 29,690 | 13,947 | 37,512 | 11,035 | 43,343 | 38,607 | 21,805 | 13,902 | 5,642,492 | 5,041,526 | | |
| | | 一般求職者給付 | ⑦ 支給総額 | 375,938 | 438,383 | 177,812 | 13,581 | 38,891 | 29,227 | 13,898 | 37,140 | 10,993 | 43,078 | 38,471 | 21,467 | 13,596 | 5,560,757 | 4,967,465 | |
| | | | 基本手当 | 所定給付 | 354,238 | 414,230 | 162,668 | 12,622 | 36,352 | 28,411 | 12,872 | 36,700 | 10,659 | 41,761 | 37,863 | 21,285 | 12,807 | 5,294,996 | 4,715,248 |
| | | | | 訓練延長給付 | 21,700 | 24,153 | 15,144 | 959 | 2,538 | 816 | 1,025 | 440 | 334 | 1,317 | 608 | 182 | 789 | 265,490 | 251,811 |
| | ⑧ 技能習得手当 | 3,038 | 2,900 | 1,616 | 131 | 400 | 113 | 49 | 50 | 41 | 126 | 135 | 115 | 124 | 44,332 | 44,603 | | | |
| | ⑨ 傷病手当 | 3,127 | 2,603 | 1,095 | 292 | 0 | 350 | 0 | 323 | 0 | 138 | 0 | 223 | 182 | 37,403 | 29,458 | | | |
| | 高年齢継続被保険者 | ⑩ 受給資格決定件数 | 345 | 324 | 111 | 7 | 30 | 27 | 11 | 29 | 13 | 46 | 25 | 13 | 12 | 4,775 | 4,430 | | |
| | | ⑪ 受給者数 | 297 | 381 | 105 | 16 | 45 | 28 | 12 | 40 | 21 | 47 | 33 | 27 | 5 | 4,834 | 4,325 | | |
| | | ⑫ 支給金額(千円) | 62,469 | 86,244 | 23,535 | 3,245 | 10,440 | 6,071 | 2,911 | 9,129 | 4,747 | 11,208 | 7,654 | 5,611 | 979 | 1,070,491 | 924,797 | | |
| | 短期特例被保険者 | ⑬ 受給資格決定件数 | 53 | 52 | 3 | 3 | 1 | 1 | 4 | 21 | 6 | 3 | 6 | 2 | 2 | 1,895 | 2,057 | | |
| ⑭ 受給者数 | | 111 | 86 | 13 | 12 | 4 | 4 | 2 | 21 | 3 | 10 | 4 | 9 | 4 | 1,878 | 2,050 | | | |
| ⑮ 特例一時金支給金額(千円) | | 23,156 | 18,283 | 3,098 | 1,890 | 816 | 813 | 260 | 4,775 | 630 | 2,300 | 882 | 1,998 | 821 | 389,457 | 413,596 | | | |

※ 合計には雇用保険受給資格者(船員分)に係る給付が含まれているため、各所の合計と一致しない場合がある。

雇用保険給付関係〔2〕（令和8年3月分）

| 安定所別 | | 前 同 年 月 | 合 計 | 秋田 | (男鹿) | 能代 | 大館 | (鷹巣) | 大曲 | (角館) | 本荘 | 横手 | 湯沢 | 鹿角 | 年 度 計 年 累 計 | 前年度 累 計 | |
|----------------------------|--------------------------|------------------|---------|---------|--------|--------|--------|-------|-------|-------|--------|--------|-------|-------|----------------|------------|-----------|
| 項 目 | 安 定 所 別 | | | | | | | | | | | | | | | | |
| 雇用 継続 給付 | ⑯ 高年齢雇用継続給付 初回受給者数 | 57 | 41 | 22 | 0 | 0 | 4 | 0 | 2 | 0 | 6 | 4 | 3 | 0 | 830 | 904 | |
| | ⑰ 育児休業給付 初回受給者数 | 185 | 237 | 113 | 4 | 14 | 11 | 6 | 19 | 3 | 35 | 19 | 11 | 2 | 2,506 | 2,257 | |
| | ⑱ 介護休業給付受給者数 | 24 | 12 | 4 | 1 | 0 | 0 | 1 | 4 | 0 | 2 | 0 | 0 | 0 | 169 | 161 | |
| 教育 訓練 給付 | ⑲ 教育訓練給付受給者数 (一般教育訓練) | 31 | 49 | 19 | 0 | 1 | 3 | 0 | 11 | 1 | 4 | 8 | 0 | 2 | 506 | 477 | |
| 就 職 促 進 給 付 | ⑳ 支給総額(千円) | 136,319 | 118,360 | 44,697 | 3,907 | 17,516 | 5,697 | 3,869 | 9,301 | 3,144 | 12,459 | 7,646 | 7,074 | 3,049 | 1,586,425 | 1,624,397 | |
| | うち 就業 手当 | ㉑ 支給実人員 | 4 | 0 | 0 | 0 | 0 | 0 | 0 | 0 | 0 | 0 | 0 | 0 | 0 | 5 | 88 |
| | | ㉒ 支給金額(千円) | 264 | 0 | 0 | 0 | 0 | 0 | 0 | 0 | 0 | 0 | 0 | 0 | 0 | 463 | 4,507 |
| | うち 再就 職 手当 | ㉓ 支給人員 | 285 | 237 | 83 | 7 | 31 | 15 | 8 | 20 | 6 | 27 | 18 | 14 | 8 | 3,411 | 3,559 |
| | | ㉔ 支給金額(千円) | 120,828 | 109,937 | 41,923 | 3,853 | 16,245 | 4,875 | 3,719 | 8,585 | 2,500 | 11,800 | 7,132 | 6,556 | 2,749 | 1,435,891 | 1,437,891 |
| | うち 常用 就 職 手当 | ㉕ 支給人員 | 7 | 5 | 3 | 0 | 0 | 1 | 0 | 1 | 0 | 0 | 0 | 0 | 0 | 43 | 48 |
| ㉖ 支給金額(千円) | | 1,044 | 721 | 486 | 0 | 0 | 148 | 0 | 87 | 0 | 0 | 0 | 0 | 0 | 6,755 | 6,703 | |
| 不 正 受 給 | ㉗ 件 数 | 4 | 1 | 0 | 0 | 1 | 0 | 0 | 0 | 0 | 0 | 0 | 0 | 0 | 18 | 15 | |
| | ㉘ 金 額(千円) | 572 | 0 | 0 | 0 | 0 | 0 | 0 | 0 | 0 | 0 | 0 | 0 | 0 | 3,681 | 1,666 | |
| | 納 付 命 令 | ㉙ 件 数 | 1 | 0 | 0 | 0 | 0 | 0 | 0 | 0 | 0 | 0 | 0 | 0 | 0 | 2 | 2 |
| | | ㉚ 金 額(千円) | 238 | 0 | 0 | 0 | 0 | 0 | 0 | 0 | 0 | 0 | 0 | 0 | 0 | 2,150 | 298 |

※1 合計には雇用保険受給資格者(船員分)に係る給付が含まれているため、各所の合計と一致しない場合がある。

2 就職促進給付のうち、就業手当については令和7年4月1日付けで制度が廃止されたが、同日より前に支給要件を満たした場合は、支給されている。