

誰もが生き生きと働ける社会へ

# 障害者（きらめき）企業説明会・就職面談会

令和8年2月

17日(火) 18日(水)

受付 13:00～13:55

(入場 13:45～)

企業説明会 14:00～

個別面談会 15:00～ (予約制)

秋田総合生活文化会館・美術館

## アトリオン

( 秋田市中通 2-3-8 )

地下1階 多目的ホール



参加予定企業

約 30 社

### ☆事前申込み 1/9～2/12

ハローワーク秋田専門支援部門窓口でお申し込みください。当日持参いただく受付票、面談整理券（希望する方のみ）をお渡しします。

※事前に求職登録が必要です。

### ☆参加企業 1/8 頃公開

秋田労働局ホームページまたはハローワーク窓口で確認ができます。公開後は、ハローワーク窓口で求人票の確認をすることをお勧めします。

.....

★当日、手話通訳者、要約筆記者の同席を希望する方は、事前申込みの際に予約をお願いします。

★当日は、公共交通機関（バス・電車）のご利用をお勧めします（駐車場利用は有料となります）。

★アトリオンは、秋田駅から徒歩 10 分程度です。

.....

※当日、ハローワーク秋田専門支援部門での相談は、お待たせする場合があります。

<問い合わせ先> ハローワーク秋田 専門支援部門 村上、佐藤、相沢（018-864-4111 部門コード 43#）

秋田市茨島 1 丁目 12-16（開庁時間 平日 8:30～17:15）

# 障害者（きらめき）企業説明会・就職面談会

2月17日（火）参加企業

	企業名（事業所名） <申し込み順で表示>	求人番号（職種）
1	シダックス大新東ヒューマンサービス株式会社 盛岡営業所	03010-25911651（児童支援員：潟上市）
2	国立大学法人 秋田大学	05010-21126051（事務スタッフ：検収室） 05010-21447151（事務スタッフ：医事課） 05010-21495951（事務スタッフ：人事課）
3	株式会社国際パトロール	<u>05010-20456351</u> （警備員）フルタイム 05010-20458551（警備員）パートタイム
4	地方独立行政法人市立秋田総合病院	05010-21264351（メディカルスタッフ） 05010-21266551（事務補助）
5	社会福祉法人秋田けやき会	確認中
6	株式会社スズキ部品秋田	確認中
7	株式会社秋田銀行	<u>05010-20971251</u> （事務職）
8	株式会社 Sprout スプラウト	05010-20903151（清掃員） 05010-20906251（お弁当の製造補助）
9	秋田厚生医療センター	<u>05010-21452851</u> （事務職員）
10	株式会社ニチイ学館 秋田支店	<u>05010-20439151</u> （医療事務系補助）7.5 h <u>05010-20441451</u> （医療事務系補助）8 h 05010-20435751（医療事務系補助）パート
11		
12		

※フルタイム求人は求人番号に下線を引いています。

# 障害者（きらめき）企業説明会・就職面談会

2月18日（水）参加企業

	企業名（事業所名） <申し込み順で表示>	求人番号（職種）
1	社会福祉法人ともしび会	確認中
2	三菱マテリアル電子化成株式会社	確認中
3	A L S O K 秋田株式会社	05010-21453651（銀行アウトソース業務）
4	公益財団法人秋田県総合保健事業団	確認中
5	地方独立行政法人秋田県立病院機構	05010-21492751（事務補助：秋田市） 05010-21084651（事務補助：大仙市協和）
6	公立大学法人 国際教養大学	確認中
7	株式会社せきや	確認中
8	株式会社プレスステージ・インターナショナル 秋田 BPO メインキャンパス	<u>05010-328261</u> （お客様対応窓口事務） 05010-330861（お客様対応窓口事務）
9		
10		
11		
12		

※フルタイム求人は求人番号に下線を引いています。

わたしたちはこんな大学です!!

秋田大学は、「夢の実現」をモットーに、学生・教職員全ての人の「夢」を尊重し、それを実現できる場所としてサポートしていくことを目標としています。また、国立大学法人として、卓越した教育と研究、産学連携・地方創生、国際交流の活発化に取り組み、高度で良質な医療の提供にも力を注いでいます。多様な人材が活躍し、一人一人がやりがいを持って働ける職場で、夢の実現に挑戦してみませんか?



バリアフリーマップQRコード



バリアフリー、障害に関する配慮について

バリアフリーについては、左に記載している QR コードから確認することが出来ます。仕事の内容・量については、障害の状況や健康状態、本人の希望に応じて調整しますので、応募の際にご相談いただくか、または応募書類にご記入ください。働いている際に体調を崩してしまったり、健康上の不安を感じたりした場合は、保健管理センターをはじめとする相談窓口をご利用いただけます。



企業が求める人物像を教えてください!

スキル

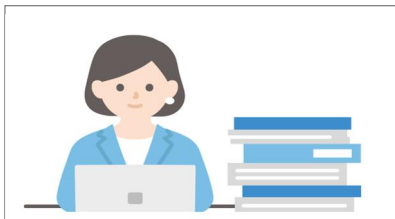

業務にPCを利用するため、Word や Excel、電子メールの基本的な操作（入力・保存・印刷等）が出来ることが求められます。

コミュニケーション能力

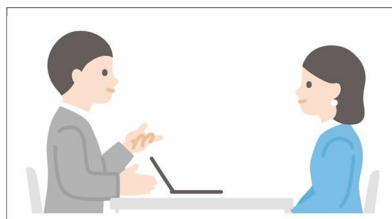

業務の報告・連絡・相談を的確に行うことが求められます。  
(コミュニケーション方法についての希望がある場合は調整します。)

積極性・向上心

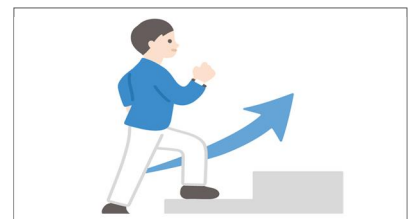

業務の質をより良いものにしようという意識を持ち、改善するためのスキルを身につけようという気持ちをお持ちの方は歓迎しております。

企業情報

- [代表者名] 秋田大学長 南谷 佳弘
- [所在地] 秋田市手形学園町 1 番 1 号
- [TEL] 人事課人事労務担当 : 018-889-2215 (代表 : 018-889-2207)
- [設立] 昭和 24 年 5 月 31 日 (平成 16 年 4 月 1 日に国立大学法人化)
- [社員数] 1,859 名 (令和 7 年 5 月 1 日現在)
- [事業内容] 教育・研究・診療

秋田大学 HP



事業所名 株式会社 秋田銀行（本部業務）

## わたしたちはこんな会社です！

秋田県にお住まいの方であれば、一度は看板や支店をご覧になった方も多いはず。私たちは「地域共栄」を経営理念のもと、地域課題の解決や環境課題への対応、お客様のニーズに応える質の高い金融・非金融サービスの提供を目指して取り組んでいる地域金融機関です。



## バリアフリー、障がいに関する配慮について

- 企業内ジョブコーチが常勤していることに加え、障害者職業生活相談員も複数名在籍しており、相談しやすい職場環境を整備しています。
- 入行以降も、定期的に面談を実施し、職場への定着度合いやストレス状況などを把握しています。
- 手すりや椅子の設置といった設備面での配慮だけでなく、時短勤務による精神的な負担軽減をはかたりするなど、身体・精神の両面から合理的配慮を実施しています。

【例：足に障がいを持った職員への配慮】



職員通用口へ手すりを設置 エレベーター前に椅子を設置

## 仕事の内容等について

※ 当行では、障がいの特性に応じて幅広い業務に多くの障がいのある方が従事しています。また、「銀行の本部業務って具体的にどんな仕事をするのか？」と疑問をお持ちの方も多いと思いますので、当行の本部で従事している障がいのある職員の業務内容の一部をご紹介します。

- データ入力作業 … 本部で定型の入力フォームを使用（WordまたはExcel）し、データ入力作業を行う業務
- 庶務全般 … 庶務全般（所属部内での郵便物仕分け、定型の報告物、経費処理など）
- 書類審査・管理 … 営業店では行わない事務（クレジットカードやインターネットバンキングの口座開設など）を本部で集約し、それらの審査・管理を行う業務
- メール配送業務 … 営業店・本部間で郵送されるメール（契約書など、現物の管理が必要な書類）の発送受領後の仕分け等を行う業務
- 電話交換業務 … 本部代表電話にかかってくる電話を担当者へ取次ぐ業務

基本的に勤務時間は8：30～17：00（メール配送など一部はシフト制）です。ただし、雇用当初の勤務時間については、障がい特性等を考慮し、別途相談に応じています。

## 企業情報

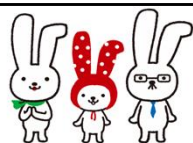

【代表者名】	取締役頭取 芦田 晃輔
【所在地】	秋田市山王3丁目2番1号
【TEL】	018-863-1212（代表） 照会先 人事部 近藤または藤原
【設立】	1941年10月20日（1879年創業）
【社員数】	1,267名（男性705名・女性562名 うち障害者雇用35名）
【事業内容】	銀行業

会社HPはこちら

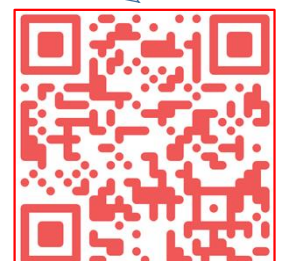





## わたしたちはこんな会社です!!

ともび会では**相手を敬い、相手を受け入れ、そして相手を見守る**。を基本理念とし、創立 40 周年を超える実績と経験で、秋田市の東部地域の中核施設として、地域とともに歩み、ご利用者の立場にたったサービスの提供に努めています。

職員同士で声を掛け合い、困った時には相談しながら進めるチームワークを大切にしている職場です。できることを少しずつ身に着けながらご利用者の為に働く職員を大切にしています。



## バリアフリー、障害に関する配慮について

施設内は段差を可能な限り少なくし、手すりを設置するなど安全に移動できるバリアフリー環境を整えています。廊下は車椅子でもすれ違いがしやすいように広々としたスペースを確保しており、障害のある方でも無理のない動線で移動ができます。

バリアフリー設備以外でも、体調や不安についても相談しやすいよう、定期的に声掛けや面談の機会も設けています。

また、個々の特性や体調に応じて業務内容や働き方について相談しながら調整していきます。



## 企業が求める人物像を教えてください！

### スキル

当法人では障害の種類ではなく、業務内容と個々の特性や相性を重視しています指示を理解し、報告、相談ができること、決められた手順を守って安定して働けることを大切にしています。業務内容や働き方は、個々の特性に応じて調整しています。

### コミュニケーション能力

当法人で求めているコミュニケーション能力は、自分から積極的に話すことや、高度な会話力ではありません。業務上の指示を聞いて理解し、分からないことがあれば確認や相談ができること、また体調面や困りごとを事前に伝えることを大切にしています。

### 積極性・向上心

積極性・向上心につきましては、自分から常に行動することや高い目標を求めているものではなく、分からないことをそのままにせず確認し、業務を一つずつ身につけていこうとする姿勢や気持ちを積極性・向上心として大切にしています。

## 企業情報

[代表者名]	工藤 嘉一郎
[所在地]	秋田市添川字矢坂 16 番地 1
[TEL]	018-868-1188
[設立]	昭和 53 年 8 月 28 日
[社員数]	90
[事業内容]	指定介護老人福祉施設

企業ホームページ QR



## わたしたちはこんな会社です！

回復や社会復帰を支える医療を大切にし、長期的な視点で患者さんに向き合う病院です。安心できる環境のもと、丁寧で思いやりのある医療を提供しています。



## バリアフリー、障害に関する配慮について

人に寄り添う姿勢を大切にし、施設のバリアフリー化や働きやすい職場環境づくりに取り組んでいます。障害の特性や体調に配慮しながら、業務内容や勤務形態についても柔軟に相談できる体制を整えています。日々の声かけや情報共有を大切にし、一人ひとりが安心して自分のペースで働き続けられる職場を目指しています。



## 仕事の内容等について



平成28年8月入社  
総務管理課勤務

入社のきっかけ、仕事内容は？

コツコツと仕事をするのが自分の長所です。そういった長所を活かして事務補助作業に取り組んでいます。

仕事のやりがいを感じるときは？

一緒に働いている職員のみなさんから感謝されるときが嬉しく、やりがいを感じます。

メッセージを！

職員のみなさんも優しく、親切な方ばかりです。一緒に協力して仕事しましょう。



起床

7:00

8:30

12:00

13:00

17:00

帰宅

ある日の  
スケジュール

書類整理など

(昼食・  
休憩等の様子)

事務補助業務

## 企業情報

【代表者名】	病院長 下村 辰雄
【所在地】	秋田県大仙市協和上淀川字五百刈田352
【TEL】	018-892-3751
【設立】	平成21年4月1日
【社員数】	366名
【事業内容】	医療の提供、医療に関する調査及び研究を行っています。

事業所HP



## わたしたちはこんな会社です！

高度で専門性の高い医療を担い、急性期を中心とした診療を行っている病院です。多職種が連携しながら、患者さん一人ひとりに寄り添った医療の提供に取り組んでいます。



## バリアフリー、障害に関する配慮について

院内のバリアフリー整備を進め、段差や移動動線への配慮など、誰もが安心して過ごせる環境づくりに取り組んでいます。就労にあたっては、業務内容や勤務時間、体調面について一人ひとりの状況を丁寧に確認し、無理のない働き方を大切にしています。困ったときに相談しやすい雰囲気づくりを心がけ、職員同士が声を掛け合いながら支え合える職場環境を整えています。



## 仕事の内容等について



令和7年5月入社

医事課勤務

入社のきっかけ、仕事内容は？

自分の長所が丁寧に対応することなので、病院の窓口業務に興味があり、入社しました。

仕事のやりがいを感じるときは？

一緒に働いているメンバーや患者さんから感謝されると嬉しいし、やりがいを感じます。相談しやすい環境で、悩みを抱えずに仕事に取り組めます。

メッセージを！

周りも親切な方が多く、福利厚生も充実していて働きやすい職場です。みなさんと一緒に働ける日を待っています！



起床

6:50

9:00

12:00

13:00

15:30

帰宅

ある日の  
スケジュール

患者の案内

(昼食・  
休憩等の様子)

会計補助業務

## 企業情報

【代表者名】	病院長 清水 宏明
【所在地】	秋田県秋田市千秋久保田町6番10号
【TEL】	018-833-0115
【設立】	平成21年4月1日
【社員数】	383名
【事業内容】	医療の提供、医療に関する調査及び研究を行っています。

事業所HP





# 株式会社プレステージ・インターナショナル 秋田 BPO メインキャンパス

## わたしたちはこんな会社です!!

当社は「エンドユーザー（消費者）の不便さや困ったことに耳を傾け、解決に導く」をコンセプトとし、世界 18 カ国 30 拠点（2025 年 3 月末）を展開しています。

多くのクライアント企業から業務プロセスの一部を受託し、BPO 事業を行っています。  
私たちは、「人でしかできない仕事」、「人だからこそできる仕事」を今後も追及します。



## バリアフリー、障がいに関する配慮について

- 専用駐車場、カーポートあり
- 多目的トイレあり
- バリアフリー：段差が少なく車いすの方でも移動しやすい環境を整えています。
- 専門支援員が在駐（秋田 BPO 拠点のみ）  
定期的な面談や相談も可能。  
安心して働けるサポート体制を整えています。

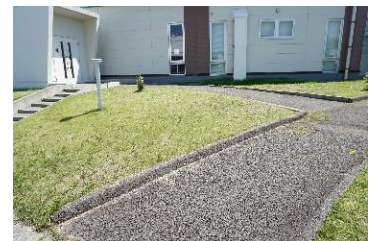

企業が求める人物像を教えてください！

### スキル



- ・パソコンスキル  
(面接時にはタイピングテスト実施)
- ・電話対応可能な方

### コミュニケーション能力



約 20 名～多いと 100 名以上が所属している  
チームでお仕事をしていただきます。  
大人数での就業に苦手意識がなく周囲との  
コミュニケーションが取れる方をお待ちしています。

### 自己管理



- ・体調管理
- ・メンタル管理
- ・薬の管理
- ・勤務時間の管理

## 企業情報

[代表者名]	玉上 進一
[所在地]	秋田県秋田市新屋島木町 1-172
[TEL]	0120-880-993（平日 9 時～18 時）
[設立]	2003 年 10 月（秋田 BPO メインキャンパス）
[従業員数]	連結：5,270 人（秋田 BPO メインキャンパスは 1,230 人ほど）
[事業内容]	BPO 事業（ビジネス・プロセス・アウトソーシング）

秋田 BPO メインキャンパス

採用サイト



## わたしたちはこんな会社です！

### BPO事業（ビジネス・プロセス・アウトソーシング）

当社は「エンドユーザー（消費者）の不便さや困ったことに耳を傾け、解決に導く」をコンセプトとし、世界18か国30拠点（2025年3月末）を展開しています。  
多くのクライアント企業から業務プロセスの一部を受託し、BPO事業を行っています。  
私たちは、「人でしかできない仕事」、「人だからこそできる仕事」を今後も追及します。



## バリアフリー、障がいに関する配慮について

- 専用駐車場、カーポートあり
- 多目的トイレあり
- バリアフリー  
段差が少なく車いすの方でも移動しやすい環境を整えています。
- 専門支援員が在駐（秋田BPOメインキャンパスのみ）  
定期的な面談や相談も可能。  
安心して働けるサポート体制を整えています。

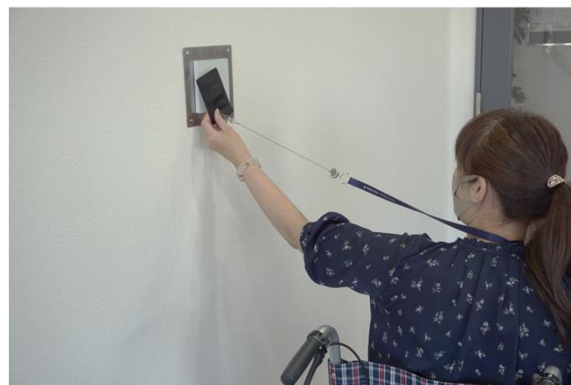

## 仕事の内容等について



入社のきっかけ、仕事内容は？

【きっかけ】  
・**企業見学**の機会があり、会社に興味をもった。  
進路の先生や担任からの後押しもあったため。

【仕事内容】  
・清掃  
・郵便仕分け、配布  
・データ入力 等

仕事のやりがいを感じる時は？

・従業員の方々の**役に立っている**と実感できるとき。  
例)清掃、郵便配布  
・「ありがとう」とまわりの**人から感謝される**とき。  
・上司から自分の**頑張りを認めてもらった**とき。  
⇒達成感にもつながる。

メッセージを！

・**ほう・れん・そう**  
報告・連絡・相談や挨拶が信頼関係を築くために大切だと感じています。  
・**体調管理**は大事です。  
毎日3食しっかり食べ、睡眠をとるように心掛けてください！

入社4年目

管理部  
総務 配属



6:30

身支度

9:00

出勤

13:00

昼休憩

14:00

退勤

16:00

スケジュール

9:00～  
・カフェテリアのトイレ清掃  
・救護室の清掃  
・書類整理  
・受付対応  
・来館記録データ入力 など

13:00～14:00  
カフェテリアを利用して  
昼食

・館内の見回り  
・郵便物確認  
・共有スペース清掃  
・受付対応 など

## 企業情報

【代表者名】	玉上 進一
【所在地】	秋田県秋田市新屋島木町1-172
【TEL】	0120-880-993（平日9時～18時）
【設立】	2003年10月（秋田BPOメインキャンパス）
【従業員数】	連結：5,270人（秋田BPOメインキャンパスは1,230人ほど）
【事業内容】	BPO事業

秋田BPOメインキャンパス  
採用サイト



## わたしたちはこんな会社です！

### BPO事業（ビジネス・プロセス・アウトソーシング）

当社は「エンドユーザー（消費者）の不便さや困ったことに耳を傾け、解決に導く」をコンセプトとし、世界18か国30拠点（2025年3月末）を展開しています。

多くのクライアント企業から業務プロセスの一部を受託し、BPO事業を行っています。

私たちは、「人でしかできない仕事」、「人だからこそできる仕事」を今後も追及します。



## バリアフリー、障がいに関する配慮について

- 専用駐車場、カーポートあり
- 多目的トイレあり
- バリアフリー  
段差が少なく車いすの方でも移動しやすい環境を整えています。
- 専門支援員が在駐（秋田BPOメインキャンパスのみ）  
定期的な面談や相談も可能。  
安心して働けるサポート体制を整えています。



## 仕事の内容等について

### 入社のきっかけ、仕事内容は？

#### 【入社のきっかけ】

・会社の理念に共感したこと。  
（特に「エンドユーザーの不便さや困ったことに耳を傾ける」という部分）

・会社見学会に参加し、この会社なら楽しく働けそうと思ったこと

#### 【仕事内容】

オフィス家具用品のお客様センターとして、注文～お届けまでの手配

### 仕事のやりがいを感じるときは？

・新しい仕事を覚えて、それが自分に身についたとき

・お客様と一緒に働いている従業員から感謝の言葉をいただいたとき

### メッセージを！

会社見学会にお越しいただくことをおすすめします！

会社の雰囲気や業務内容を知ることができますので、ぜひ一度いらしてみてください！

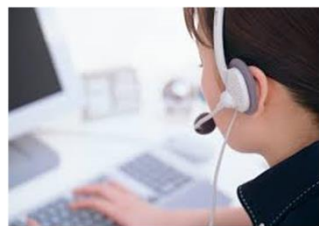

入社5年目

オフィス家具用品  
窓口 配属



身支度

6:30

9:00

出勤

12:00

昼休憩

13:00

退勤

18:00

スケジュール

9:00～  
午前中の業務開始  
お客様対応やチームメンバーとの連携を行う

12:00～13:00  
・カフェテリアを利用して  
昼食

13:00～  
午後の業務スタート  
お客様対応やチームメンバーとの連携を行う

## 企業情報

【代表者名】	玉上 進一
【所在地】	秋田県秋田市新屋島木町1-172
【TEL】	0120-880-993（平日9時～18時）
【設立】	2003年10月（秋田BPOメインキャンパス）
【従業員数】	連結：5,270人（秋田BPOメインキャンパスは1,230人ほど）
【事業内容】	BPO事業

秋田BPOメインキャンパス  
採用サイト

