

労働市場月報(令和6年5月)

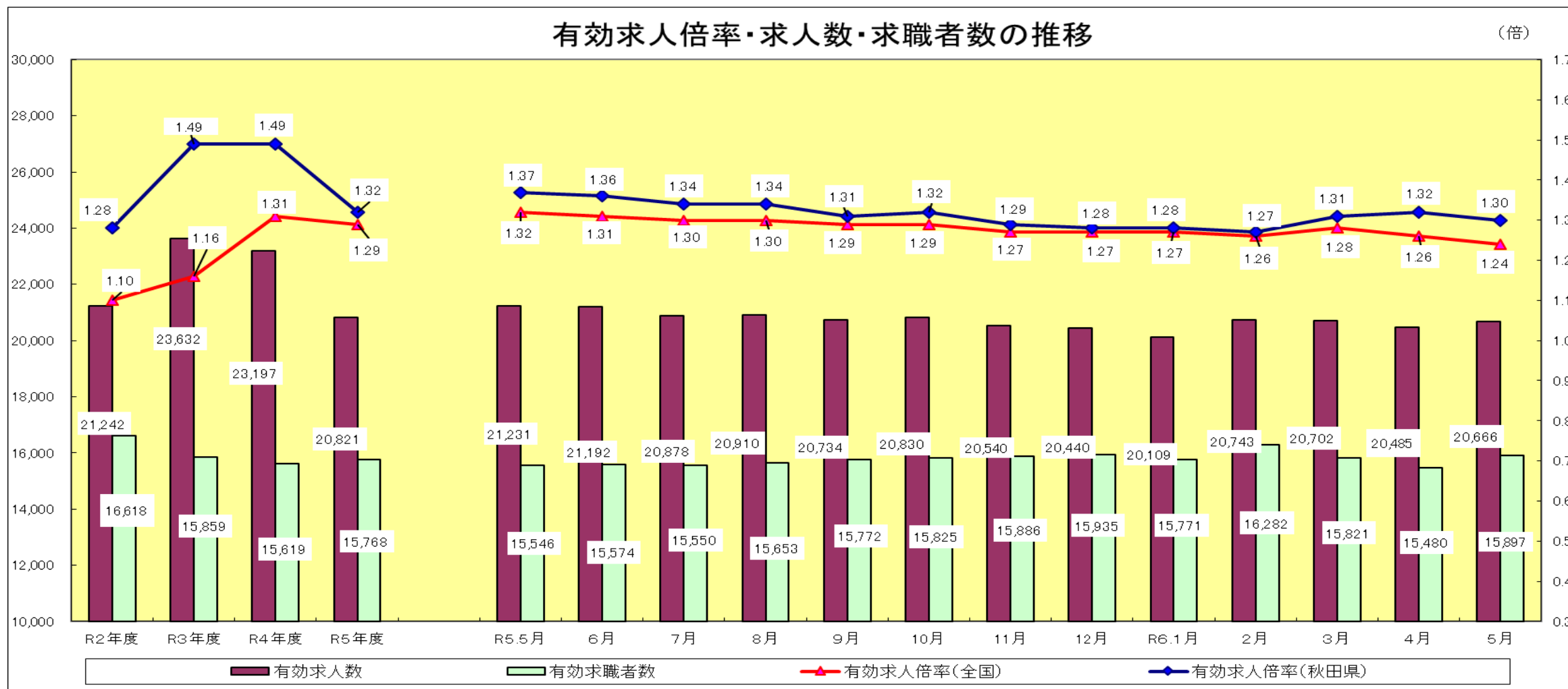

※有効求人倍率の年度平均は原数値、月次別は季節調整値である(令和5年12月以前の季節調整値は令和6年1月公表時に新季節指数により改定されている)。

(注)ハローワークインターネットサービスの機能拡充に伴い、令和3年9月以降の数値には、ハローワークに来所せず、オンライン上で求職登録した求職者数や、求職者がハローワークインターネットサービスの求人に直接応募した就職件数等が含まれている。

目次

| | | | |
|-------------------------|----|------------------------------|----|
| 労働市場の動向 | 1 | ハローワーク別有効求人状況(パートを含む常用) | 15 |
| 都道府県別有効求人倍率(季節調整値) | 2 | ハローワーク別紹介件数(パートを含む常用) | 16 |
| 求職・求人・就職状況(全数) | 3 | ハローワーク別就職件数(パートを含む常用) | 17 |
| 求職・求人・就職状況(パートを含む常用) | 4 | ハローワーク別雇用保険受給者就職件数(パートを含む常用) | 18 |
| パートタイム職業紹介状況(常用) | 5 | ハローワーク別新規就職率(パートを含む常用) | 19 |
| 中高年齢者職業紹介状況(パートを含む常用) | 6 | ハローワーク別新規求人倍率(パートを含む常用) | 20 |
| 年齢階層別職業紹介状況(パートを含む常用) | 7 | ハローワーク別有効求人倍率(パートを含む常用) | 21 |
| 障害者職業紹介状況 | 8 | 助成金取扱状況 | 22 |
| 産業別新規求人状況(全数) | 9 | 新規中・高卒者職業紹介状況 | 23 |
| 製造業求人の内訳(全数) | 10 | Aターン求職・就職状況 | 24 |
| パートタイムの産業別求人状況(全数) | 11 | 雇用保険適用関係 | 25 |
| ハローワーク別新規求職状況(パートを含む常用) | 12 | 雇用保険給付関係[1] | 26 |
| ハローワーク別有効求職状況(パートを含む常用) | 13 | 雇用保険給付関係[2] | 27 |
| ハローワーク別新規求人状況(パートを含む常用) | 14 | | |

秋田労働局職業安定部

労働市場の動向(令和6年5月内容)

【概要】

- ◎ 県内概況 県内景気は、回復の動きが一服している。
 - 個人消費 回復の動きが一服している。
 - 公共投資 緩やかな増加基調にある。
 - 住宅投資 弱めの動きとなっている。
 - 設備投資 高水準で推移している。
 - 生産 緩やかに増加している。
 - 雇用・所得 緩やかに改善している。

(2024.6.19 日本銀行秋田支店)
- ◎ 令和6(2024)年5月度の秋田県企業倒産(負債総額1,000万円以上、含・内整理)は4件、負債総額は2億900万円であった。倒産件数は前年同月比(1件)で300.0%増加、前月比(4件)では同数であった。負債総額は前年同月比(5,000万円)では318.0%、前月比(8,000万円)で161.2%と何れも増加した。

(2024.6.4 株式会社東京商工リサーチ秋田支店)

【全数】

- ◎ 新規求人数は6,955人で、前年同月比2.0%(143人)減少し、同比2か月ぶりの減少となった。
主な産業別(求人数概ね300人以上)で見ると、卸売業、小売業1,019人(1.8%増)、宿泊業、飲食サービス業 470人(3.8%増)、生活関連サービス業、娯楽業 288人(34.0%増)、サービス業(他に分類されないもの)985人(8.0%増)で増加し、建設業973人(9.5%減)、製造業769人(12.5%減)、運輸業、郵便業246人(16.3%減)、医療、福祉1,470人(0.1%減)で減少となった。
- ◎ 月間有効求人数は19,974人で、前年同月比4.2%(872人)減少し、同比18か月連続の減少となった。
- ◎ 新規求職者数は4,019人で、前年同月比1.7%(68人)増加し、同比2か月連続の増加となった。
- ◎ 月間有効求職者数は17,083人で、前年同月比2.4%(394人)増加し、同比2か月連続の増加となった。
- ◎ 季節調整値による月間有効求人数は前月比0.9%、月間有効求職者数は同比2.7%と共に増加した。
他方、有効求人倍率(季節調整値)は1.30倍と前月を0.02P下回った。(全国平均1.24倍、前月比0.02P低下)
- ◎ 就職件数は1,574件で、前年同月比1.5%(23件)増加し、同比3か月ぶりの増加となった。
うち、雇用保険受給者は408件で同比0.2%(1人)減少し、同比2か月連続の減少となった。また、45歳以上の中高年齢者は925件で、同比11.7%(97件)増加し、同比3か月ぶりの増加となった。
- ◎ 雇用保険業務統計による一般被保険者の事業主都合離職者数は257人で、前年同月比70.2%(106人)増加し、同比2か月連続の増加となった。
また、雇用保険受給者実人員は3,521人で、同比4.3%(144人)増加し、同比13か月連続の増加となった。

都道府県別有効求人倍率〔受理地、季節調整値〕（令和6年5月分）

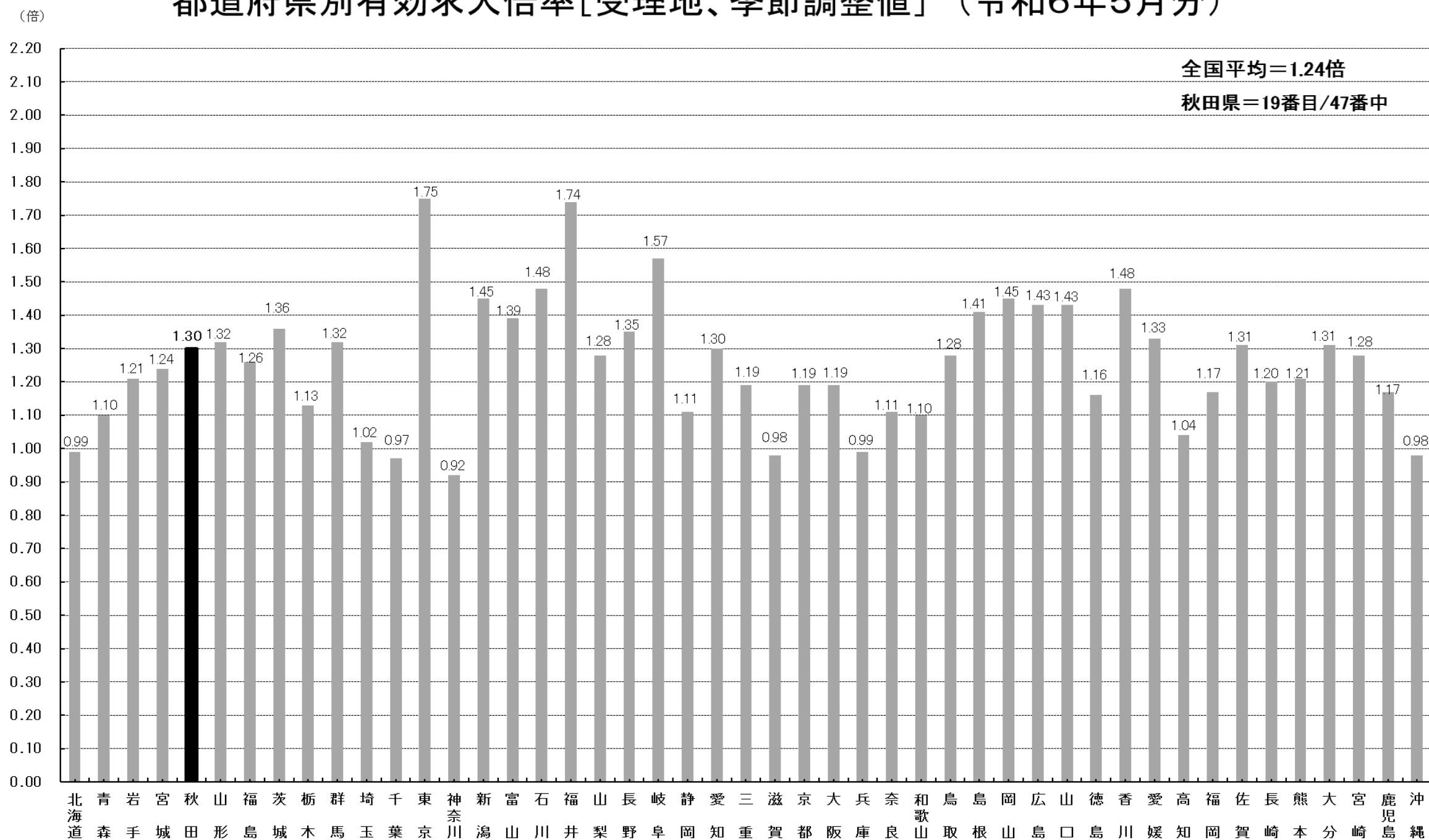

(資料出所) 厚生労働省「職業安定業務統計」

※1 新規学卒を除きパートタイムを含む。

※2 季節調整値替えは、毎年過去1年分のデータが揃う年初に行われ、改定される。

求 職 ・ 求 人 ・ 就 職 状 況

(全数)

| 区分 年度・月 | 新規求職 | | 有効求職 | | 新規求人 | | 有効求人 | | 紹介件数 | | 就 職 | | 新規求人倍率 | | 有効求人倍率 | | 新規就職率 | |
|------------|--------|--------|---------|-------|---------|--------|---------|--------|--------|--------|--------|--------|--------|--------|--------|--------|-------|-------|
| | | 前年比 | | 前年比 | | 前年比 | | 前年比 | | 前年比 | | 前年比 | | 前年差 | | 前年差 | | 前年差 |
| 令和3年度 | 45,654 | ▲ 3.7 | 190,311 | ▲ 4.6 | 105,985 | 10.2 | 283,581 | 11.3 | 49,251 | ▲ 9.8 | 19,414 | 0.4 | 2.32 | 0.29 | 1.49 | 0.21 | 42.5 | 1.7 |
| 令和4年度 | 46,392 | 1.6 | 187,425 | ▲ 1.5 | 101,776 | ▲ 4.0 | 278,359 | ▲ 1.8 | 46,748 | ▲ 5.1 | 19,611 | 1.0 | 2.19 | ▲ 0.13 | 1.49 | 0.00 | 42.3 | ▲ 0.2 |
| 令和5年度 | 45,649 | ▲ 1.6 | 189,067 | 0.9 | 90,887 | ▲ 10.7 | 249,887 | ▲ 10.2 | 46,255 | ▲ 1.1 | 19,149 | ▲ 2.4 | 1.99 | ▲ 0.20 | 1.32 | ▲ 0.17 | 41.9 | ▲ 0.4 |
| 4年 5月 | 3,925 | 11.7 | 16,733 | ▲ 4.2 | 7,560 | ▲ 5.7 | 23,336 | 0.8 | 3,881 | ▲ 3.8 | 1,585 | ▲ 1.0 | 1.93 | ▲ 0.35 | 1.39 | 0.06 | 40.4 | ▲ 5.1 |
| 6月 | 3,523 | 1.0 | 16,456 | ▲ 2.4 | 9,754 | ▲ 2.6 | 23,547 | ▲ 0.3 | 3,944 | ▲ 8.3 | 1,590 | ▲ 4.2 | 2.77 | ▲ 0.10 | 1.43 | 0.03 | 45.1 | ▲ 2.5 |
| 7月 | 3,213 | 4.0 | 15,453 | ▲ 0.2 | 8,486 | ▲ 5.5 | 23,506 | ▲ 2.3 | 3,496 | ▲ 4.4 | 1,459 | 1.5 | 2.64 | ▲ 0.27 | 1.52 | ▲ 0.03 | 45.4 | ▲ 1.1 |
| 8月 | 3,152 | ▲ 1.7 | 14,813 | ▲ 1.4 | 7,656 | ▲ 7.9 | 23,701 | ▲ 1.8 | 3,351 | ▲ 4.5 | 1,360 | 4.7 | 2.43 | ▲ 0.16 | 1.60 | ▲ 0.01 | 43.1 | 2.6 |
| 9月 | 3,354 | ▲ 4.4 | 14,602 | ▲ 2.8 | 9,033 | ▲ 8.2 | 23,170 | ▲ 5.7 | 3,516 | ▲ 13.2 | 1,412 | ▲ 12.9 | 2.69 | ▲ 0.12 | 1.59 | ▲ 0.04 | 42.1 | ▲ 4.1 |
| 10月 | 3,449 | 0.7 | 14,601 | ▲ 2.1 | 8,594 | 6.4 | 23,170 | ▲ 3.0 | 3,634 | ▲ 8.2 | 1,569 | 0.4 | 2.49 | 0.13 | 1.59 | ▲ 0.01 | 45.5 | ▲ 0.1 |
| 11月 | 3,201 | ▲ 8.9 | 14,339 | ▲ 3.0 | 7,640 | 0.3 | 22,909 | 0.8 | 3,206 | ▲ 15.2 | 1,458 | 0.3 | 2.39 | 0.22 | 1.60 | 0.06 | 45.5 | 4.1 |
| 12月 | 3,239 | ▲ 5.4 | 13,904 | ▲ 4.6 | 7,861 | ▲ 13.2 | 21,805 | ▲ 2.3 | 2,517 | ▲ 18.4 | 1,236 | ▲ 10.6 | 2.43 | ▲ 0.21 | 1.57 | 0.04 | 38.2 | ▲ 2.2 |
| 5年 1月 | 4,692 | 14.4 | 14,792 | 0.1 | 8,769 | 1.4 | 22,378 | ▲ 2.8 | 4,039 | 14.1 | 1,020 | ▲ 10.3 | 1.87 | ▲ 0.24 | 1.51 | ▲ 0.05 | 21.7 | ▲ 6.0 |
| 2月 | 4,849 | 19.0 | 16,851 | 6.3 | 8,796 | 2.6 | 23,798 | ▲ 0.6 | 5,427 | 14.3 | 1,590 | 13.5 | 1.81 | ▲ 0.30 | 1.41 | ▲ 0.10 | 32.8 | ▲ 1.6 |
| 3月 | 4,603 | ▲ 1.4 | 17,832 | 6.0 | 9,076 | ▲ 11.6 | 23,357 | ▲ 5.8 | 5,631 | 0.1 | 3,313 | 29.3 | 1.97 | ▲ 0.23 | 1.31 | ▲ 0.16 | 72.0 | 17.1 |
| 4月 | 5,130 | ▲ 1.2 | 17,146 | 0.6 | 7,338 | ▲ 14.2 | 21,298 | ▲ 10.1 | 3,888 | ▲ 5.3 | 2,013 | ▲ 0.3 | 1.43 | ▲ 0.22 | 1.24 | ▲ 0.15 | 39.2 | 0.3 |
| 5月 | 3,951 | 0.7 | 16,689 | ▲ 0.3 | 7,098 | ▲ 6.1 | 20,846 | ▲ 10.7 | 3,874 | ▲ 0.2 | 1,551 | ▲ 2.1 | 1.80 | ▲ 0.13 | 1.25 | ▲ 0.14 | 39.3 | ▲ 1.1 |
| 6月 | 3,334 | ▲ 5.4 | 16,274 | ▲ 1.1 | 8,518 | ▲ 12.7 | 21,023 | ▲ 10.7 | 3,821 | ▲ 3.1 | 1,566 | ▲ 1.5 | 2.55 | ▲ 0.22 | 1.29 | ▲ 0.14 | 47.0 | 1.9 |
| 7月 | 2,965 | ▲ 7.7 | 15,151 | ▲ 2.0 | 7,093 | ▲ 16.4 | 20,611 | ▲ 12.3 | 3,326 | ▲ 4.9 | 1,324 | ▲ 9.3 | 2.39 | ▲ 0.25 | 1.36 | ▲ 0.16 | 44.7 | ▲ 0.7 |
| 8月 | 3,241 | 2.8 | 14,812 | 0.0 | 7,381 | ▲ 3.6 | 20,967 | ▲ 11.5 | 3,313 | ▲ 1.1 | 1,258 | ▲ 7.5 | 2.28 | ▲ 0.15 | 1.42 | ▲ 0.18 | 38.8 | ▲ 4.3 |
| 9月 | 3,415 | 1.8 | 14,905 | 2.1 | 7,709 | ▲ 14.7 | 20,548 | ▲ 11.3 | 3,555 | 1.1 | 1,482 | 5.0 | 2.26 | ▲ 0.43 | 1.38 | ▲ 0.21 | 43.4 | 1.3 |
| 10月 | 3,704 | 7.4 | 15,125 | 3.6 | 8,146 | ▲ 5.2 | 21,177 | ▲ 8.6 | 3,796 | 4.5 | 1,581 | 0.8 | 2.20 | ▲ 0.29 | 1.40 | ▲ 0.19 | 42.7 | ▲ 2.8 |
| 11月 | 3,294 | 2.9 | 14,826 | 3.4 | 6,774 | ▲ 11.3 | 20,492 | ▲ 10.6 | 3,359 | 4.8 | 1,500 | 2.9 | 2.06 | ▲ 0.33 | 1.38 | ▲ 0.22 | 45.5 | 0.0 |
| 12月 | 3,378 | 4.3 | 14,611 | 5.1 | 6,645 | ▲ 15.5 | 19,545 | ▲ 10.4 | 2,800 | 11.2 | 1,320 | 6.8 | 1.97 | ▲ 0.46 | 1.34 | ▲ 0.23 | 39.1 | 0.9 |
| 6年 1月 | 4,435 | ▲ 5.5 | 15,181 | 2.6 | 8,182 | ▲ 6.7 | 20,004 | ▲ 10.6 | 3,741 | ▲ 7.4 | 1,102 | 8.0 | 1.84 | ▲ 0.03 | 1.32 | ▲ 0.19 | 24.8 | 3.1 |
| 2月 | 4,702 | ▲ 3.0 | 16,985 | 0.8 | 8,329 | ▲ 5.3 | 21,618 | ▲ 9.2 | 5,571 | 2.7 | 1,670 | 5.0 | 1.77 | ▲ 0.04 | 1.27 | ▲ 0.14 | 35.5 | 2.7 |
| 3月 | 4,100 | ▲ 10.9 | 17,362 | ▲ 2.6 | 7,674 | ▲ 15.4 | 21,758 | ▲ 6.8 | 5,211 | ▲ 7.5 | 2,782 | ▲ 16.0 | 1.87 | ▲ 0.10 | 1.25 | ▲ 0.06 | 67.9 | ▲ 4.1 |
| 4月 | 5,180 | 1.0 | 17,201 | 0.3 | 7,719 | 5.2 | 20,436 | ▲ 4.0 | 4,248 | 9.3 | 1,727 | ▲ 14.2 | 1.49 | 0.06 | 1.19 | ▲ 0.05 | 33.3 | ▲ 5.9 |
| 5月 | 4,019 | 1.7 | 17,083 | 2.4 | 6,955 | ▲ 2.0 | 19,974 | ▲ 4.2 | 4,040 | 4.3 | 1,574 | 1.5 | 1.73 | ▲ 0.07 | 1.17 | ▲ 0.08 | 39.2 | ▲ 0.1 |

求 職 ・ 求 人 ・ 就 職 状 況

(パートを含む常用)

| 区分 年度・月 | 新規求職 | | 有効求職 | | 新規求人 | | 有効求人 | | 紹介件数 | | 就 職 | | 新規求人倍率 | | 有効求人倍率 | | 新規就職率 | |
|------------|--------|--------|---------|-------|--------|--------|---------|--------|--------|--------|--------|--------|--------|--------|--------|--------|-------|-------|
| | | 前年比 | | 前年比 | | 前年比 | | 前年比 | | 前年比 | | 前年比 | | 前年差 | | 前年差 | | 前年差 |
| 令和3年度 | 43,043 | ▲ 3.7 | 183,878 | ▲ 4.7 | 93,101 | 7.5 | 255,658 | 9.3 | 44,575 | ▲ 10.3 | 17,254 | 0.6 | 2.16 | 0.22 | 1.39 | 0.18 | 40.1 | 1.7 |
| 令和4年度 | 43,933 | 2.1 | 181,291 | ▲ 1.4 | 90,004 | ▲ 3.3 | 250,667 | ▲ 2.0 | 42,704 | ▲ 4.2 | 17,611 | 2.1 | 2.05 | ▲ 0.11 | 1.38 | ▲ 0.01 | 40.1 | 0.0 |
| 令和5年度 | 43,289 | ▲ 1.5 | 183,077 | 1.0 | 81,740 | ▲ 9.2 | 228,262 | ▲ 8.9 | 42,252 | ▲ 1.1 | 17,306 | ▲ 1.7 | 1.89 | ▲ 0.16 | 1.25 | ▲ 0.13 | 40.0 | ▲ 0.1 |
| 4年 5月 | 3,704 | 13.0 | 16,317 | ▲ 4.2 | 6,810 | ▲ 4.8 | 21,231 | 0.1 | 3,593 | ▲ 2.8 | 1,449 | ▲ 1.2 | 1.84 | ▲ 0.34 | 1.30 | 0.06 | 39.1 | ▲ 5.6 |
| 6月 | 3,456 | 1.9 | 15,946 | ▲ 2.2 | 8,596 | ▲ 3.3 | 21,286 | ▲ 1.1 | 3,601 | ▲ 8.1 | 1,420 | ▲ 4.6 | 2.49 | ▲ 0.13 | 1.33 | 0.01 | 41.1 | ▲ 2.8 |
| 7月 | 3,166 | 3.9 | 15,090 | 0.0 | 7,365 | ▲ 5.4 | 21,169 | ▲ 3.3 | 3,200 | ▲ 3.9 | 1,332 | 2.5 | 2.33 | ▲ 0.22 | 1.40 | ▲ 0.05 | 42.1 | ▲ 0.6 |
| 8月 | 3,096 | ▲ 1.4 | 14,615 | ▲ 1.2 | 6,733 | ▲ 8.8 | 21,227 | ▲ 3.3 | 3,044 | ▲ 5.1 | 1,209 | 2.1 | 2.17 | ▲ 0.18 | 1.45 | ▲ 0.03 | 39.1 | 1.4 |
| 9月 | 3,294 | ▲ 4.6 | 14,415 | ▲ 2.9 | 7,921 | ▲ 10.6 | 20,750 | ▲ 6.8 | 3,245 | ▲ 11.9 | 1,285 | ▲ 8.2 | 2.40 | ▲ 0.16 | 1.44 | ▲ 0.06 | 39.0 | ▲ 1.5 |
| 10月 | 3,354 | 0.5 | 14,389 | ▲ 2.4 | 7,508 | 6.7 | 20,781 | ▲ 3.8 | 3,270 | ▲ 9.5 | 1,364 | ▲ 5.1 | 2.24 | 0.13 | 1.44 | ▲ 0.03 | 40.7 | ▲ 2.4 |
| 11月 | 3,015 | ▲ 8.4 | 14,044 | ▲ 2.9 | 6,715 | 2.6 | 20,585 | 1.4 | 2,844 | ▲ 13.5 | 1,295 | 1.5 | 2.23 | 0.24 | 1.47 | 0.07 | 43.0 | 4.2 |
| 12月 | 2,494 | ▲ 7.2 | 13,013 | ▲ 4.8 | 6,675 | ▲ 13.7 | 19,358 | ▲ 1.8 | 2,129 | ▲ 18.1 | 1,019 | ▲ 9.5 | 2.68 | ▲ 0.20 | 1.49 | 0.05 | 40.9 | ▲ 1.0 |
| 5年 1月 | 4,185 | 17.2 | 13,940 | 0.3 | 7,816 | 6.7 | 20,060 | ▲ 0.9 | 3,683 | 19.6 | 859 | ▲ 4.2 | 1.87 | ▲ 0.18 | 1.44 | ▲ 0.02 | 20.5 | ▲ 4.6 |
| 2月 | 4,697 | 19.4 | 15,790 | 7.0 | 7,933 | 3.9 | 21,483 | 0.9 | 5,061 | 15.9 | 1,406 | 16.7 | 1.69 | ▲ 0.25 | 1.36 | ▲ 0.08 | 29.9 | ▲ 0.7 |
| 3月 | 4,510 | ▲ 0.9 | 17,151 | 6.6 | 8,324 | ▲ 8.7 | 21,308 | ▲ 4.2 | 5,242 | 0.7 | 3,137 | 31.5 | 1.85 | ▲ 0.15 | 1.24 | ▲ 0.14 | 69.6 | 17.2 |
| 4月 | 4,957 | ▲ 0.1 | 16,750 | 1.0 | 6,674 | ▲ 12.3 | 19,638 | ▲ 8.4 | 3,647 | ▲ 3.8 | 1,881 | 2.5 | 1.35 | ▲ 0.18 | 1.17 | ▲ 0.12 | 37.9 | 0.9 |
| 5月 | 3,733 | 0.8 | 16,321 | 0.0 | 6,425 | ▲ 5.7 | 19,252 | ▲ 9.3 | 3,600 | 0.2 | 1,426 | ▲ 1.6 | 1.72 | ▲ 0.12 | 1.18 | ▲ 0.12 | 38.2 | ▲ 0.9 |
| 6月 | 3,258 | ▲ 5.7 | 15,794 | ▲ 1.0 | 7,550 | ▲ 12.2 | 19,206 | ▲ 9.8 | 3,495 | ▲ 2.9 | 1,403 | ▲ 1.2 | 2.32 | ▲ 0.17 | 1.22 | ▲ 0.11 | 43.1 | 2.0 |
| 7月 | 2,911 | ▲ 8.1 | 14,752 | ▲ 2.2 | 6,421 | ▲ 12.8 | 18,841 | ▲ 11.0 | 3,065 | ▲ 4.2 | 1,217 | ▲ 8.6 | 2.21 | ▲ 0.12 | 1.28 | ▲ 0.12 | 41.8 | ▲ 0.3 |
| 8月 | 3,151 | 1.8 | 14,580 | ▲ 0.2 | 6,656 | ▲ 1.1 | 19,169 | ▲ 9.7 | 3,061 | 0.6 | 1,156 | ▲ 4.4 | 2.11 | ▲ 0.06 | 1.31 | ▲ 0.14 | 36.7 | ▲ 2.4 |
| 9月 | 3,342 | 1.5 | 14,680 | 1.8 | 6,974 | ▲ 12.0 | 18,797 | ▲ 9.4 | 3,314 | 2.1 | 1,363 | 6.1 | 2.09 | ▲ 0.31 | 1.28 | ▲ 0.16 | 40.8 | 1.8 |
| 10月 | 3,610 | 7.6 | 14,900 | 3.6 | 7,060 | ▲ 6.0 | 19,203 | ▲ 7.6 | 3,398 | 3.9 | 1,401 | 2.7 | 1.96 | ▲ 0.28 | 1.29 | ▲ 0.15 | 38.8 | ▲ 1.9 |
| 11月 | 3,086 | 2.4 | 14,502 | 3.3 | 5,968 | ▲ 11.1 | 18,471 | ▲ 10.3 | 2,958 | 4.0 | 1,281 | ▲ 1.1 | 1.93 | ▲ 0.30 | 1.27 | ▲ 0.20 | 41.5 | ▲ 1.5 |
| 12月 | 2,672 | 7.1 | 13,750 | 5.7 | 5,854 | ▲ 12.3 | 17,541 | ▲ 9.4 | 2,332 | 9.5 | 1,101 | 8.0 | 2.19 | ▲ 0.49 | 1.28 | ▲ 0.21 | 41.2 | 0.3 |
| 6年 1月 | 3,969 | ▲ 5.2 | 14,339 | 2.9 | 7,402 | ▲ 5.3 | 18,175 | ▲ 9.4 | 3,301 | ▲ 10.4 | 919 | 7.0 | 1.86 | ▲ 0.01 | 1.27 | ▲ 0.17 | 23.2 | 2.7 |
| 2月 | 4,556 | ▲ 3.0 | 15,967 | 1.1 | 7,666 | ▲ 3.4 | 19,857 | ▲ 7.6 | 5,215 | 3.0 | 1,515 | 7.8 | 1.68 | ▲ 0.01 | 1.24 | ▲ 0.12 | 33.3 | 3.4 |
| 3月 | 4,044 | ▲ 10.3 | 16,742 | ▲ 2.4 | 7,090 | ▲ 14.8 | 20,112 | ▲ 5.6 | 4,866 | ▲ 7.2 | 2,643 | ▲ 15.7 | 1.75 | ▲ 0.10 | 1.20 | ▲ 0.04 | 65.4 | ▲ 4.2 |
| 4月 | 5,003 | 0.9 | 16,820 | 0.4 | 7,119 | 6.7 | 18,971 | ▲ 3.4 | 3,949 | 8.3 | 1,582 | ▲ 15.9 | 1.42 | 0.07 | 1.13 | ▲ 0.04 | 31.6 | ▲ 6.3 |
| 5月 | 3,787 | 1.4 | 16,715 | 2.4 | 6,426 | 0.0 | 18,637 | ▲ 3.2 | 3,770 | 4.7 | 1,448 | 1.5 | 1.70 | ▲ 0.02 | 1.11 | ▲ 0.07 | 38.2 | 0.0 |

パートタイム職業紹介状況

(常用)

| 区分 年度・月 | 新規求職 | | 有効求職 | | 新規求人 | | 有効求人 | | 紹介件数 | | 就 職 | | 新規求人倍率 | | 有効求人倍率 | | 新規就職率 | |
|------------|--------|--------|--------|-------|--------|--------|--------|--------|--------|--------|-------|--------|--------|--------|--------|--------|-------|--------|
| | | 前年比 | | 前年比 | | 前年比 | | 前年比 | | 前年比 | | 前年比 | | 前年差 | | 前年差 | | 前年差 |
| 令和3年度 | 14,395 | ▲ 1.2 | 67,829 | ▲ 1.9 | 32,103 | 2.8 | 85,355 | 4.4 | 15,580 | ▲ 11.2 | 6,956 | ▲ 0.4 | 2.23 | 0.09 | 1.26 | 0.08 | 48.3 | 0.3 |
| 令和4年度 | 15,034 | 4.4 | 67,806 | 0.0 | 31,043 | ▲ 3.3 | 83,479 | ▲ 2.2 | 15,441 | ▲ 0.9 | 7,251 | 4.2 | 2.06 | ▲ 0.17 | 1.23 | ▲ 0.03 | 48.2 | ▲ 0.1 |
| 令和5年度 | 15,237 | 1.4 | 69,847 | 3.0 | 26,175 | ▲ 15.7 | 70,360 | ▲ 15.7 | 15,327 | ▲ 0.7 | 6,994 | ▲ 3.5 | 1.72 | ▲ 0.34 | 1.01 | ▲ 0.22 | 45.9 | ▲ 2.3 |
| 4年 5月 | 1,231 | 6.6 | 6,294 | ▲ 4.5 | 2,157 | ▲ 9.1 | 6,854 | ▲ 2.8 | 1,151 | ▲ 16.1 | 547 | ▲ 7.9 | 1.75 | ▲ 0.30 | 1.09 | 0.02 | 44.4 | ▲ 7.0 |
| 6月 | 1,187 | 8.6 | 6,208 | ▲ 1.4 | 2,937 | ▲ 7.1 | 6,866 | ▲ 4.2 | 1,161 | ▲ 13.5 | 546 | ▲ 6.2 | 2.47 | ▲ 0.42 | 1.11 | ▲ 0.03 | 46.0 | ▲ 7.2 |
| 7月 | 944 | 1.3 | 5,642 | 0.5 | 2,455 | ▲ 7.3 | 6,851 | ▲ 6.3 | 971 | ▲ 9.7 | 428 | ▲ 17.7 | 2.60 | ▲ 0.24 | 1.21 | ▲ 0.09 | 45.3 | ▲ 10.5 |
| 8月 | 963 | 1.3 | 5,407 | 0.7 | 2,207 | ▲ 12.2 | 6,996 | ▲ 3.3 | 881 | ▲ 13.8 | 404 | ▲ 7.1 | 2.29 | ▲ 0.35 | 1.29 | ▲ 0.06 | 42.0 | ▲ 3.7 |
| 9月 | 1,048 | ▲ 6.9 | 5,259 | ▲ 2.6 | 2,749 | ▲ 7.9 | 6,854 | ▲ 6.6 | 1,012 | ▲ 17.7 | 444 | ▲ 17.0 | 2.62 | ▲ 0.03 | 1.30 | ▲ 0.06 | 42.4 | ▲ 5.1 |
| 10月 | 1,116 | 3.6 | 5,287 | ▲ 1.6 | 2,620 | 12.0 | 6,967 | ▲ 1.2 | 1,165 | 0.1 | 489 | ▲ 2.6 | 2.35 | 0.18 | 1.32 | 0.01 | 43.8 | ▲ 2.8 |
| 11月 | 977 | ▲ 8.7 | 5,155 | ▲ 3.0 | 2,165 | ▲ 2.9 | 6,772 | 1.1 | 933 | ▲ 5.9 | 505 | 7.9 | 2.22 | 0.14 | 1.31 | 0.05 | 51.7 | 8.0 |
| 12月 | 754 | ▲ 8.0 | 4,733 | ▲ 4.5 | 2,038 | ▲ 16.3 | 6,180 | ▲ 2.3 | 570 | ▲ 17.0 | 327 | ▲ 6.6 | 2.70 | ▲ 0.27 | 1.31 | 0.03 | 43.4 | 0.7 |
| 5年 1月 | 1,439 | 30.5 | 5,097 | 3.2 | 2,966 | 21.3 | 6,759 | 3.2 | 1,532 | 90.3 | 286 | 5.1 | 2.06 | ▲ 0.16 | 1.33 | 0.00 | 19.9 | ▲ 4.8 |
| 2月 | 1,740 | 35.9 | 5,892 | 13.2 | 3,107 | 6.9 | 7,725 | 5.9 | 2,428 | 30.3 | 540 | 32.7 | 1.79 | ▲ 0.48 | 1.31 | ▲ 0.09 | 31.0 | ▲ 0.8 |
| 3月 | 1,614 | 2.1 | 6,499 | 11.9 | 3,068 | ▲ 11.5 | 7,496 | ▲ 4.9 | 2,252 | ▲ 0.3 | 1,837 | 45.4 | 1.90 | ▲ 0.29 | 1.15 | ▲ 0.21 | 113.8 | 33.9 |
| 4月 | 2,089 | 3.4 | 6,591 | 4.1 | 2,129 | ▲ 17.3 | 6,202 | ▲ 13.4 | 1,289 | ▲ 6.9 | 865 | ▲ 3.7 | 1.02 | ▲ 0.25 | 0.94 | ▲ 0.19 | 41.4 | ▲ 3.0 |
| 5月 | 1,316 | 6.9 | 6,439 | 2.3 | 2,002 | ▲ 7.2 | 5,973 | ▲ 12.9 | 1,177 | 2.3 | 535 | ▲ 2.2 | 1.52 | ▲ 0.23 | 0.93 | ▲ 0.16 | 40.7 | ▲ 3.7 |
| 6月 | 1,038 | ▲ 12.6 | 6,221 | 0.2 | 2,374 | ▲ 19.2 | 5,791 | ▲ 15.7 | 1,052 | ▲ 9.4 | 476 | ▲ 12.8 | 2.29 | ▲ 0.18 | 0.93 | ▲ 0.18 | 45.9 | ▲ 0.1 |
| 7月 | 896 | ▲ 5.1 | 5,564 | ▲ 1.4 | 2,019 | ▲ 17.8 | 5,743 | ▲ 16.2 | 1,029 | 6.0 | 411 | ▲ 4.0 | 2.25 | ▲ 0.35 | 1.03 | ▲ 0.18 | 45.9 | 0.6 |
| 8月 | 1,007 | 4.6 | 5,435 | 0.5 | 2,087 | ▲ 5.4 | 5,890 | ▲ 15.8 | 1,022 | 16.0 | 416 | 3.0 | 2.07 | ▲ 0.22 | 1.08 | ▲ 0.21 | 41.3 | ▲ 0.7 |
| 9月 | 1,070 | 2.1 | 5,452 | 3.7 | 2,229 | ▲ 18.9 | 5,737 | ▲ 16.3 | 1,083 | 7.0 | 544 | 22.5 | 2.08 | ▲ 0.54 | 1.05 | ▲ 0.25 | 50.8 | 8.4 |
| 10月 | 1,268 | 13.6 | 5,519 | 4.4 | 2,216 | ▲ 15.4 | 5,812 | ▲ 16.6 | 1,088 | ▲ 6.6 | 502 | 2.7 | 1.75 | ▲ 0.60 | 1.05 | ▲ 0.27 | 39.6 | ▲ 4.2 |
| 11月 | 1,064 | 8.9 | 5,468 | 6.1 | 1,769 | ▲ 18.3 | 5,579 | ▲ 17.6 | 974 | 4.4 | 441 | ▲ 12.7 | 1.66 | ▲ 0.56 | 1.02 | ▲ 0.29 | 41.4 | ▲ 10.3 |
| 12月 | 879 | 16.6 | 5,219 | 10.3 | 1,669 | ▲ 18.1 | 5,150 | ▲ 16.7 | 688 | 20.7 | 398 | 21.7 | 1.90 | ▲ 0.80 | 0.99 | ▲ 0.32 | 45.3 | 1.9 |
| 6年 1月 | 1,352 | ▲ 6.0 | 5,342 | 4.8 | 2,343 | ▲ 21.0 | 5,423 | ▲ 19.8 | 1,072 | ▲ 30.0 | 291 | 1.7 | 1.73 | ▲ 0.33 | 1.02 | ▲ 0.31 | 21.5 | 1.6 |
| 2月 | 1,709 | ▲ 1.8 | 6,085 | 3.3 | 2,961 | ▲ 4.7 | 6,526 | ▲ 15.5 | 2,614 | 7.7 | 597 | 10.6 | 1.73 | ▲ 0.06 | 1.07 | ▲ 0.24 | 34.9 | 3.9 |
| 3月 | 1,549 | ▲ 4.0 | 6,512 | 0.2 | 2,377 | ▲ 22.5 | 6,534 | ▲ 12.8 | 2,239 | ▲ 0.6 | 1,518 | ▲ 17.4 | 1.53 | ▲ 0.37 | 1.00 | ▲ 0.15 | 98.0 | ▲ 15.8 |
| 4月 | 2,112 | 1.1 | 6,728 | 2.1 | 2,369 | 11.3 | 5,801 | ▲ 6.5 | 1,445 | 12.1 | 698 | ▲ 19.3 | 1.12 | 0.10 | 0.86 | ▲ 0.08 | 33.0 | ▲ 8.4 |
| 5月 | 1,441 | 9.5 | 6,802 | 5.6 | 1,923 | ▲ 3.9 | 5,545 | ▲ 7.2 | 1,455 | 23.6 | 589 | 10.1 | 1.33 | ▲ 0.19 | 0.82 | ▲ 0.11 | 40.9 | 0.2 |

中高年齢者職業紹介状況(45歳以上)

(パートを含む常用)

| 区分 年度・月 | 新規求職 | | | | 有効求職 | | | | 紹介 | | | | 就職 | | | | 就職率(新規) | |
|------------|--------|-------|---------|-------|---------|-------|---------|-------|--------|--------|---------|--------|-------|--------|---------|--------|---------|-------|
| | 計 | 前年比 | うち55歳以上 | 前年比 | 計 | 前年比 | うち55歳以上 | 前年比 | 計 | 前年比 | うち55歳以上 | 前年比 | 計 | 前年比 | うち55歳以上 | 前年比 | 計 | 前年差 |
| 令和3年度 | 23,313 | ▲ 2.4 | 15,217 | ▲ 1.0 | 104,601 | ▲ 3.5 | 69,046 | ▲ 3.0 | 22,273 | ▲ 8.2 | 12,326 | ▲ 5.0 | 8,733 | 4.6 | 4,991 | 6.7 | 37.5 | 2.6 |
| 令和4年度 | 24,230 | 3.9 | 15,962 | 4.9 | 102,609 | ▲ 1.9 | 68,124 | ▲ 1.3 | 22,358 | 0.4 | 12,659 | 2.7 | 9,130 | 4.5 | 5,302 | 6.2 | 37.7 | 0.2 |
| 令和5年度 | 24,633 | 1.7 | 16,197 | 1.5 | 105,701 | 3.0 | 69,660 | 2.3 | 22,650 | 1.3 | 12,780 | 1.0 | 9,157 | 0.3 | 5,227 | ▲ 1.4 | 37.2 | ▲ 0.5 |
| 4年 5月 | 2,000 | 10.1 | 1,356 | 14.6 | 9,457 | ▲ 6.0 | 6,552 | ▲ 4.8 | 1,832 | ▲ 0.1 | 1,028 | ▲ 1.7 | 746 | ▲ 4.6 | 428 | ▲ 8.2 | 37.3 | ▲ 5.8 |
| 6月 | 1,798 | 3.4 | 1,155 | 7.7 | 9,185 | ▲ 3.5 | 6,313 | ▲ 2.0 | 1,836 | ▲ 2.7 | 1,045 | 9.0 | 699 | ▲ 1.3 | 416 | 11.2 | 38.9 | ▲ 1.8 |
| 7月 | 1,611 | 2.6 | 1,022 | 2.4 | 8,477 | ▲ 1.8 | 5,660 | ▲ 1.0 | 1,571 | ▲ 1.9 | 837 | 0.2 | 645 | 5.0 | 363 | 9.0 | 40.0 | 0.9 |
| 8月 | 1,563 | ▲ 2.4 | 989 | ▲ 1.9 | 8,028 | ▲ 3.5 | 5,308 | ▲ 2.3 | 1,533 | ▲ 0.5 | 831 | ▲ 2.4 | 587 | 3.2 | 311 | 2.0 | 37.6 | 2.1 |
| 9月 | 1,725 | ▲ 2.8 | 1,072 | 0.4 | 7,888 | ▲ 5.2 | 5,150 | ▲ 5.1 | 1,614 | ▲ 9.3 | 876 | ▲ 5.7 | 627 | ▲ 4.9 | 336 | ▲ 11.1 | 36.3 | ▲ 0.8 |
| 10月 | 1,860 | 6.2 | 1,178 | 6.1 | 7,974 | ▲ 3.3 | 5,185 | ▲ 2.6 | 1,709 | ▲ 4.5 | 949 | 2.6 | 693 | ▲ 3.6 | 386 | 7.8 | 37.3 | ▲ 3.8 |
| 11月 | 1,646 | ▲ 4.0 | 1,071 | ▲ 3.6 | 7,823 | ▲ 3.0 | 5,102 | ▲ 2.7 | 1,529 | ▲ 5.4 | 854 | ▲ 6.7 | 677 | 2.7 | 406 | 6.6 | 41.1 | 2.7 |
| 12月 | 1,370 | ▲ 6.9 | 866 | ▲ 9.2 | 7,313 | ▲ 4.0 | 4,727 | ▲ 4.6 | 1,015 | ▲ 18.0 | 555 | ▲ 19.4 | 509 | ▲ 2.1 | 253 | ▲ 14.5 | 37.2 | 1.9 |
| 5年 1月 | 2,370 | 25.7 | 1,577 | 31.1 | 7,880 | 2.0 | 5,157 | 2.7 | 2,042 | 44.7 | 1,172 | 61.9 | 413 | ▲ 5.1 | 230 | ▲ 8.7 | 17.4 | ▲ 5.7 |
| 2月 | 2,747 | 24.8 | 1,773 | 25.5 | 9,071 | 9.4 | 5,911 | 10.3 | 2,866 | 16.6 | 1,730 | 20.1 | 701 | 13.8 | 414 | 20.3 | 25.5 | ▲ 2.5 |
| 3月 | 2,520 | ▲ 0.8 | 1,647 | ▲ 1.4 | 9,884 | 8.7 | 6,450 | 8.7 | 2,870 | 2.1 | 1,677 | ▲ 1.8 | 1,870 | 42.2 | 1,146 | 41.5 | 74.2 | 22.4 |
| 4月 | 3,129 | 3.6 | 2,292 | 1.6 | 9,883 | 2.6 | 6,733 | 1.9 | 1,895 | ▲ 2.4 | 1,010 | ▲ 8.6 | 1,037 | 7.7 | 627 | 2.3 | 33.1 | 1.2 |
| 5月 | 2,067 | 3.4 | 1,383 | 2.0 | 9,574 | 1.2 | 6,555 | 0.0 | 1,894 | 3.4 | 1,014 | ▲ 1.4 | 752 | 0.8 | 408 | ▲ 4.7 | 36.4 | ▲ 0.9 |
| 6月 | 1,685 | ▲ 6.3 | 1,073 | ▲ 7.1 | 9,183 | 0.0 | 6,246 | ▲ 1.1 | 1,770 | ▲ 3.6 | 976 | ▲ 6.6 | 657 | ▲ 6.0 | 357 | ▲ 14.2 | 39.0 | 0.1 |
| 7月 | 1,555 | ▲ 3.5 | 989 | ▲ 3.2 | 8,413 | ▲ 0.8 | 5,573 | ▲ 1.5 | 1,593 | 1.4 | 887 | 6.0 | 569 | ▲ 11.8 | 295 | ▲ 18.7 | 36.6 | ▲ 3.4 |
| 8月 | 1,657 | 6.0 | 984 | ▲ 0.5 | 8,227 | 2.5 | 5,350 | 0.8 | 1,552 | 1.2 | 856 | 3.0 | 605 | 3.1 | 321 | 3.2 | 36.5 | ▲ 1.1 |
| 9月 | 1,791 | 3.8 | 1,131 | 5.5 | 8,244 | 4.5 | 5,319 | 3.3 | 1,688 | 4.6 | 972 | 11.0 | 715 | 14.0 | 404 | 20.2 | 39.9 | 3.6 |
| 10月 | 2,089 | 12.3 | 1,348 | 14.4 | 8,442 | 5.9 | 5,439 | 4.9 | 1,822 | 6.6 | 998 | 5.2 | 722 | 4.2 | 408 | 5.7 | 34.6 | ▲ 2.7 |
| 11月 | 1,659 | 0.8 | 1,043 | ▲ 2.6 | 8,207 | 4.9 | 5,293 | 3.7 | 1,536 | 0.5 | 809 | ▲ 5.3 | 657 | ▲ 3.0 | 368 | ▲ 9.4 | 39.6 | ▲ 1.5 |
| 12月 | 1,511 | 10.3 | 1,002 | 15.7 | 7,838 | 7.2 | 5,073 | 7.3 | 1,204 | 18.6 | 613 | 10.5 | 564 | 10.8 | 314 | 24.1 | 37.3 | 0.1 |
| 6年 1月 | 2,315 | ▲ 2.3 | 1,511 | ▲ 4.2 | 8,242 | 4.6 | 5,312 | 3.0 | 1,723 | ▲ 15.6 | 966 | ▲ 17.6 | 428 | 3.6 | 235 | 2.2 | 18.5 | 1.1 |
| 2月 | 2,795 | 1.7 | 1,863 | 5.1 | 9,467 | 4.4 | 6,189 | 4.7 | 3,145 | 9.7 | 1,909 | 10.3 | 829 | 18.3 | 480 | 15.9 | 29.7 | 4.2 |
| 3月 | 2,380 | ▲ 5.6 | 1,578 | ▲ 4.2 | 9,981 | 1.0 | 6,578 | 2.0 | 2,828 | ▲ 1.5 | 1,770 | 5.5 | 1,622 | ▲ 13.3 | 1,010 | ▲ 11.9 | 68.2 | ▲ 6.0 |
| 4月 | 3,239 | 3.5 | 2,373 | 3.5 | 10,240 | 3.6 | 6,997 | 3.9 | 2,313 | 22.1 | 1,362 | 34.9 | 936 | ▲ 9.7 | 579 | ▲ 7.7 | 28.9 | ▲ 4.2 |
| 5月 | 2,166 | 4.8 | 1,437 | 3.9 | 10,091 | 5.4 | 6,871 | 4.8 | 2,136 | 12.8 | 1,207 | 19.0 | 841 | 11.8 | 481 | 17.9 | 38.8 | 2.4 |

年齢階層別職業紹介状況（令和6年5月）

（パートを含む常用）

| パートを含む | 計 | | | | 男 | | | 女 | | |
|--------|--------|--------|-------|--------|-------|--------|------|-------|--------|------|
| | 有効求人数 | 有効求職者数 | 就職者数 | 有効求人倍率 | 有効求人数 | 有効求職者数 | 就職者数 | 有効求人数 | 有効求職者数 | 就職者数 |
| 19歳以下 | 1,839 | 117 | 9 | 15.72 | * | 58 | 3 | * | 59 | 6 |
| 20～24歳 | 2,022 | 1,041 | 86 | 1.94 | * | 482 | 37 | * | 558 | 48 |
| 25～29歳 | 2,017 | 1,288 | 113 | 1.57 | * | 521 | 35 | * | 767 | 78 |
| 30～34歳 | 1,993 | 1,261 | 113 | 1.58 | * | 504 | 46 | * | 756 | 67 |
| 35～39歳 | 1,941 | 1,420 | 130 | 1.37 | * | 539 | 50 | * | 880 | 80 |
| 40～44歳 | 1,836 | 1,497 | 156 | 1.23 | * | 625 | 61 | * | 871 | 95 |
| 45～49歳 | 1,717 | 1,520 | 169 | 1.13 | * | 623 | 69 | * | 897 | 100 |
| 50～54歳 | 1,698 | 1,700 | 191 | 1.00 | * | 727 | 75 | * | 971 | 116 |
| 55～59歳 | 1,697 | 1,520 | 140 | 1.12 | * | 726 | 58 | * | 793 | 82 |
| 60～64歳 | 1,114 | 2,124 | 153 | 0.52 | * | 1,082 | 79 | * | 1,042 | 74 |
| 65歳以上 | 763 | 3,227 | 188 | 0.24 | * | 1,996 | 107 | * | 1,231 | 81 |
| 計 | 18,637 | 16,715 | 1,448 | 1.11 | * | 7,883 | 620 | * | 8,825 | 827 |

| パートを除く | 計 | | | | 男 | | | 女 | | |
|--------|--------|--------|------|--------|-------|--------|------|-------|--------|------|
| | 有効求人数 | 有効求職者数 | 就職者数 | 有効求人倍率 | 有効求人数 | 有効求職者数 | 就職者数 | 有効求人数 | 有効求職者数 | 就職者数 |
| 19歳以下 | 1,358 | 84 | 5 | 16.17 | * | 41 | 1 | * | 43 | 4 |
| 20～24歳 | 1,503 | 850 | 72 | 1.77 | * | 414 | 35 | * | 435 | 36 |
| 25～29歳 | 1,498 | 1,021 | 82 | 1.47 | * | 458 | 27 | * | 563 | 55 |
| 30～34歳 | 1,474 | 928 | 80 | 1.59 | * | 425 | 34 | * | 502 | 46 |
| 35～39歳 | 1,422 | 977 | 87 | 1.46 | * | 451 | 45 | * | 526 | 42 |
| 40～44歳 | 1,318 | 1,025 | 108 | 1.29 | * | 530 | 56 | * | 495 | 52 |
| 45～49歳 | 1,199 | 1,056 | 116 | 1.14 | * | 507 | 58 | * | 549 | 58 |
| 50～54歳 | 1,180 | 1,129 | 110 | 1.05 | * | 609 | 59 | * | 520 | 51 |
| 55～59歳 | 1,179 | 957 | 90 | 1.23 | * | 586 | 51 | * | 371 | 39 |
| 60～64歳 | 636 | 977 | 68 | 0.65 | * | 712 | 49 | * | 265 | 19 |
| 65歳以上 | 325 | 909 | 41 | 0.36 | * | 786 | 34 | * | 123 | 7 |
| 計 | 13,092 | 9,913 | 859 | 1.32 | * | 5,519 | 449 | * | 4,392 | 409 |

※1 求職申込書の「性別」欄が任意のため、男女別の合計は全体の値と必ずしも一致しない。

2 有効求人数は、求人数均等配分方式により算出

障 害 者 職 業 紹 介 状 況

| 区分 年度・月 | 新規求職申込件数（新規登録件数） | | | | | | | | | | 就職件数 | | | | | 有効中の者 | | | | | 就業中の者 | | | | | | | |
|------------|------------------|----------------|----------------|----------------|----------------|----------------|----------------|----------------|----------------|-----|------|--------|-----|-----|-----|-------|-------|-------|-----|-----|-------|-----|-------|-----|-------|-------|-------|-----|
| | 計 | 身体 | | 知的 | | 精神 | | その他 | | 計 | 前年比 | 身体 | 知的 | 精神 | その他 | 計 | 前年比 | 身体 | 知的 | 精神 | その他 | 計 | 前年比 | 身体 | 知的 | 精神 | その他 | |
| | | 新規求職 （新規登録） | 新規求職 （新規登録） | 新規求職 （新規登録） | 新規求職 （新規登録） | 新規求職 （新規登録） | 新規求職 （新規登録） | 新規求職 （新規登録） | 新規求職 （新規登録） | | | | | | | | | | | | | | | | | | | 前年比 |
| 令和3年度 | 1,515 | ▲ 1.6 | 454 | 191 | 234 | 95 | 626 | 256 | 201 | 108 | 833 | ▲ 1.6 | 210 | 167 | 348 | 108 | 2,135 | 5.6 | 700 | 312 | 937 | 186 | 4,903 | 6.2 | 1,931 | 1,362 | 1,309 | 301 |
| 令和4年度 | 1,705 | 12.5 | 526 | 214 | 221 | 71 | 779 | 300 | 179 | 103 | 954 | 14.5 | 258 | 153 | 462 | 81 | 2,150 | 0.7 | 681 | 280 | 1,026 | 163 | 5,155 | 5.1 | 1,943 | 1,401 | 1,523 | 288 |
| 令和5年度 | 1,771 | 3.9 | 505 | 224 | 252 | 94 | 885 | 361 | 129 | 83 | 947 | ▲ 0.7 | 224 | 149 | 510 | 64 | 2,417 | 12.4 | 759 | 324 | 1,173 | 161 | 5,418 | 5.1 | 1,935 | 1,443 | 1,720 | 320 |
| 4年 5月 | 142 | 32.7 | 40 | 21 | 21 | 11 | 61 | 21 | 20 | 13 | 63 | ▲ 7.4 | 16 | 10 | 32 | 5 | 2,258 | 9.6 | 759 | 313 | 982 | 204 | 4,911 | 4.6 | 1,921 | 1,369 | 1,317 | 304 |
| 6月 | 133 | 16.7 | 42 | 16 | 16 | 2 | 62 | 28 | 13 | 10 | 75 | 38.9 | 19 | 6 | 38 | 12 | 2,289 | 9.2 | 769 | 320 | 995 | 205 | 4,942 | 5.0 | 1,927 | 1,368 | 1,338 | 309 |
| 7月 | 138 | 10.4 | 48 | 25 | 19 | 8 | 61 | 20 | 10 | 6 | 77 | 22.2 | 15 | 13 | 40 | 9 | 2,318 | 9.2 | 782 | 317 | 1,026 | 193 | 4,971 | 5.4 | 1,940 | 1,377 | 1,341 | 173 |
| 8月 | 161 | 36.4 | 29 | 15 | 34 | 20 | 80 | 39 | 18 | 12 | 62 | 5.1 | 16 | 7 | 35 | 4 | 2,271 | 8.0 | 757 | 317 | 1,035 | 162 | 5,021 | 5.4 | 1,949 | 1,382 | 1,400 | 290 |
| 9月 | 141 | 22.6 | 30 | 11 | 23 | 9 | 74 | 22 | 14 | 6 | 63 | 21.2 | 17 | 8 | 35 | 3 | 2,269 | 8.1 | 732 | 319 | 1,055 | 163 | 5,004 | 4.7 | 1,935 | 1,385 | 1,397 | 287 |
| 10月 | 126 | ▲ 4.5 | 38 | 15 | 23 | 4 | 55 | 22 | 10 | 8 | 76 | 22.6 | 14 | 9 | 46 | 7 | 2,268 | 8.1 | 726 | 326 | 1,056 | 160 | 5,009 | 4.1 | 1,922 | 1,379 | 1,418 | 290 |
| 11月 | 111 | ▲ 16.5 | 33 | 11 | 13 | 3 | 53 | 23 | 12 | 7 | 64 | ▲ 3.0 | 17 | 8 | 31 | 8 | 2,207 | 6.3 | 700 | 320 | 1,027 | 160 | 5,054 | 4.4 | 1,933 | 1,378 | 1,451 | 292 |
| 12月 | 111 | ▲ 11.2 | 34 | 12 | 14 | 0 | 55 | 22 | 8 | 4 | 70 | 14.8 | 22 | 10 | 37 | 1 | 2,173 | 3.4 | 685 | 317 | 1,016 | 155 | 5,080 | 4.5 | 1,936 | 1,375 | 1,479 | 290 |
| 5年 1月 | 131 | 12.0 | 38 | 14 | 18 | 6 | 60 | 22 | 15 | 7 | 62 | 8.8 | 10 | 13 | 34 | 5 | 2,182 | 1.4 | 684 | 317 | 1,023 | 158 | 5,077 | 4.9 | 1,928 | 1,375 | 1,485 | 289 |
| 2月 | 159 | 40.7 | 58 | 20 | 16 | 3 | 70 | 25 | 15 | 7 | 85 | 30.8 | 23 | 19 | 37 | 6 | 2,217 | 4.1 | 704 | 309 | 1,044 | 160 | 5,059 | 4.2 | 1,910 | 1,377 | 1,483 | 289 |
| 3月 | 173 | 17.7 | 55 | 23 | 12 | 5 | 84 | 35 | 22 | 9 | 153 | 35.4 | 63 | 25 | 54 | 11 | 2,150 | 0.7 | 681 | 280 | 1,026 | 163 | 5,155 | 5.1 | 1,943 | 1,401 | 1,523 | 288 |
| 4月 | 186 | 3.9 | 72 | 35 | 24 | 7 | 76 | 22 | 14 | 4 | 112 | 7.7 | 22 | 24 | 60 | 6 | 2,205 | 1.1 | 725 | 275 | 1,043 | 162 | 5,170 | 5.1 | 1,931 | 1,416 | 1,539 | 284 |
| 5月 | 149 | 4.9 | 39 | 21 | 24 | 8 | 77 | 28 | 9 | 6 | 69 | 9.5 | 13 | 7 | 45 | 4 | 2,205 | ▲ 2.3 | 718 | 278 | 1,050 | 159 | 5,210 | 6.1 | 1,950 | 1,412 | 1,562 | 286 |
| 6月 | 113 | ▲ 15.0 | 42 | 23 | 11 | 1 | 52 | 24 | 8 | 7 | 58 | ▲ 22.7 | 14 | 5 | 36 | 3 | 2,243 | ▲ 2.0 | 742 | 284 | 1,061 | 156 | 5,226 | 5.7 | 1,946 | 1,410 | 1,577 | 293 |
| 7月 | 125 | ▲ 9.4 | 39 | 15 | 16 | 4 | 65 | 30 | 5 | 4 | 57 | ▲ 26.0 | 14 | 8 | 31 | 4 | 2,303 | ▲ 0.6 | 762 | 292 | 1,095 | 154 | 5,221 | 5.0 | 1,940 | 1,408 | 1,579 | 294 |
| 8月 | 158 | ▲ 1.9 | 36 | 15 | 31 | 25 | 74 | 33 | 17 | 9 | 55 | ▲ 11.3 | 8 | 2 | 40 | 5 | 2,364 | 4.1 | 781 | 315 | 1,108 | 160 | 5,232 | 4.2 | 1,936 | 1,409 | 1,591 | 296 |
| 9月 | 158 | 12.1 | 40 | 13 | 27 | 15 | 79 | 39 | 12 | 10 | 75 | 19.0 | 23 | 13 | 38 | 1 | 2,329 | 2.6 | 758 | 323 | 1,086 | 162 | 5,221 | 4.3 | 1,892 | 1,410 | 1,619 | 300 |
| 10月 | 150 | 19.0 | 38 | 18 | 15 | 8 | 87 | 44 | 10 | 7 | 71 | ▲ 6.6 | 22 | 7 | 34 | 8 | 2,371 | 4.5 | 762 | 330 | 1,113 | 166 | 5,247 | 4.8 | 1,896 | 1,413 | 1,637 | 301 |
| 11月 | 158 | 42.3 | 37 | 19 | 32 | 7 | 83 | 33 | 6 | 2 | 89 | 39.1 | 21 | 12 | 50 | 6 | 2,400 | 8.7 | 759 | 348 | 1,139 | 154 | 5,257 | 4.0 | 1,905 | 1,403 | 1,642 | 307 |
| 12月 | 116 | 4.5 | 29 | 14 | 17 | 2 | 63 | 26 | 7 | 4 | 74 | 5.7 | 15 | 13 | 38 | 8 | 2,373 | 9.2 | 751 | 341 | 1,136 | 145 | 5,319 | 4.7 | 1,917 | 1,413 | 1,672 | 317 |
| 6年 1月 | 153 | 16.8 | 40 | 10 | 21 | 6 | 81 | 26 | 11 | 6 | 52 | ▲ 16.1 | 10 | 13 | 26 | 3 | 2,445 | 12.1 | 773 | 345 | 1,175 | 152 | 5,299 | 4.4 | 1,905 | 1,416 | 1,667 | 311 |
| 2月 | 158 | ▲ 0.6 | 49 | 19 | 17 | 7 | 76 | 26 | 16 | 13 | 81 | ▲ 4.7 | 22 | 16 | 35 | 8 | 2,511 | 13.3 | 802 | 343 | 1,209 | 157 | 5,302 | 4.8 | 1,896 | 1,423 | 1,665 | 318 |
| 3月 | 147 | ▲ 15.0 | 44 | 22 | 17 | 4 | 72 | 30 | 14 | 11 | 154 | 0.7 | 40 | 29 | 77 | 8 | 2,417 | 12.4 | 759 | 324 | 1,173 | 161 | 5,418 | 5.1 | 1,935 | 1,443 | 1,720 | 320 |
| 4月 | 212 | 14.0 | 60 | 33 | 15 | 2 | 112 | 45 | 25 | 16 | 92 | ▲ 17.9 | 20 | 18 | 52 | 2 | 2,491 | 13.0 | 799 | 299 | 1,214 | 179 | 5,413 | 4.7 | 1,925 | 1,461 | 1,715 | 312 |
| 5月 | 267 | 79.2 | 66 | 25 | 43 | 11 | 143 | 35 | 15 | 10 | 81 | 17.4 | 19 | 7 | 50 | 5 | 2,636 | 19.5 | 839 | 329 | 1,292 | 176 | 5,352 | 2.7 | 1,911 | 1,442 | 1,691 | 308 |

※ 「有効中の者」及び「就業中の者」の年度計は3月末現在の数値

産 業 別 新 規 求 人 状 況

(全数)

| 区分 年度・月 | A・B 農林漁業 | | D 建設業 | | E 製造業 | | G 情報通信業 | | H 運輸・郵便業 | | I 卸売・小売業 | | J 金融・保険業 | | M 宿泊・ 飲食サービス業 | | N 生活関連 サービス・娯楽業 | | O 教育学習支援業 | | P 医療・福祉 | | R サービス業 | | S, T 公務, その他 | | 計 | |
|------------|-------------|--------|----------|--------|----------|--------|------------|--------|-------------|---------|-------------|--------|-------------|--------|------------------|--------|--------------------|--------|--------------|--------|------------|--------|------------|--------|-----------------|--------|---------|--------|
| | | 前年比 | | 前年比 | | 前年比 | | 前年比 | | 前年比 | | 前年比 | | 前年比 | | 前年比 | | 前年比 | | 前年比 | | 前年比 | | 前年比 | | 前年比 | | 前年比 |
| 令和3年度 | 1,752 | 17.7 | 14,485 | 10.6 | 11,435 | 41.6 | 675 | 1.8 | 4,443 | 13.2 | 16,211 | 7.0 | 753 | 5.5 | 8,964 | ▲ 9.9 | 3,280 | 12.2 | 1,715 | 2.8 | 20,970 | 2.8 | 13,564 | 26.3 | 4,009 | ▲ 2.2 | 105,985 | 10.2 |
| 令和4年度 | 1,606 | ▲ 8.3 | 13,590 | ▲ 6.2 | 12,567 | 9.9 | 574 | ▲ 15.0 | 4,289 | ▲ 3.5 | 14,857 | ▲ 8.4 | 659 | ▲ 12.5 | 8,425 | ▲ 6.0 | 3,083 | ▲ 6.0 | 1,623 | ▲ 5.4 | 19,192 | ▲ 8.5 | 12,725 | ▲ 6.2 | 5,102 | 27.3 | 101,776 | ▲ 4.0 |
| 令和5年度 | 1,319 | ▲ 17.9 | 12,233 | ▲ 10.0 | 10,214 | ▲ 18.7 | 640 | 11.5 | 3,878 | ▲ 9.6 | 12,764 | ▲ 14.1 | 635 | ▲ 3.6 | 6,839 | ▲ 18.8 | 2,998 | ▲ 2.8 | 1,511 | ▲ 6.9 | 18,614 | ▲ 3.0 | 12,056 | ▲ 5.3 | 3,737 | ▲ 26.8 | 90,887 | ▲ 10.7 |
| 4年 5月 | 142 | 10.9 | 1,123 | ▲ 3.4 | 1,040 | 36.7 | 42 | 10.5 | 287 | ▲ 32.8 | 1,199 | ▲ 11.6 | 36 | ▲ 28.0 | 538 | ▲ 13.6 | 259 | ▲ 12.8 | 79 | ▲ 48.4 | 1,474 | ▲ 4.4 | 884 | ▲ 9.2 | 191 | ▲ 4.5 | 7,560 | ▲ 5.7 |
| 6月 | 176 | ▲ 3.8 | 1,339 | ▲ 8.0 | 1,211 | 11.9 | 40 | ▲ 27.3 | 401 | 25.3 | 1,339 | ▲ 10.9 | 77 | ▲ 2.5 | 1,101 | ▲ 6.6 | 326 | 6.5 | 137 | 16.1 | 1,790 | ▲ 8.8 | 1,243 | ▲ 5.0 | 229 | 18.0 | 9,754 | ▲ 2.6 |
| 7月 | 215 | ▲ 16.0 | 1,114 | ▲ 11.2 | 1,011 | 13.0 | 58 | ▲ 30.1 | 393 | ▲ 2.0 | 1,320 | ▲ 14.1 | 45 | ▲ 41.6 | 567 | 1.6 | 241 | ▲ 7.7 | 172 | 59.3 | 1,696 | ▲ 1.6 | 1,139 | ▲ 13.9 | 206 | 15.1 | 8,486 | ▲ 5.5 |
| 8月 | 147 | ▲ 17.9 | 1,042 | ▲ 6.2 | 1,161 | 27.9 | 46 | ▲ 2.1 | 293 | ▲ 24.1 | 1,197 | ▲ 17.7 | 43 | ▲ 6.5 | 534 | ▲ 16.3 | 254 | ▲ 3.1 | 89 | ▲ 41.4 | 1,446 | ▲ 9.9 | 884 | ▲ 2.6 | 179 | ▲ 14.4 | 7,656 | ▲ 7.9 |
| 9月 | 107 | ▲ 18.3 | 1,158 | ▲ 21.5 | 1,207 | 6.5 | 19 | ▲ 72.9 | 384 | 25.1 | 1,370 | ▲ 5.6 | 69 | ▲ 25.0 | 1,050 | ▲ 0.9 | 188 | ▲ 40.7 | 83 | ▲ 38.1 | 1,681 | ▲ 13.8 | 1,176 | 0.3 | 241 | 5.2 | 9,033 | ▲ 8.2 |
| 10月 | 135 | ▲ 2.2 | 1,005 | ▲ 6.3 | 1,043 | 17.6 | 59 | 0.0 | 411 | ▲ 9.5 | 1,401 | 8.5 | 58 | 18.4 | 664 | 34.7 | 370 | 65.2 | 97 | ▲ 14.9 | 1,684 | ▲ 1.8 | 1,137 | ▲ 0.2 | 187 | 29.0 | 8,594 | 6.4 |
| 11月 | 110 | 3.8 | 1,121 | 9.5 | 1,065 | 22.4 | 57 | 14.0 | 350 | ▲ 1.1 | 1,056 | ▲ 7.8 | 62 | 77.1 | 479 | ▲ 19.1 | 273 | 40.0 | 185 | 9.5 | 1,320 | ▲ 13.0 | 947 | 5.1 | 362 | ▲ 7.9 | 7,640 | 0.3 |
| 12月 | 81 | 0.0 | 1,172 | ▲ 6.5 | 1,005 | ▲ 3.3 | 43 | ▲ 15.7 | 375 | 21.0 | 991 | ▲ 24.1 | 48 | ▲ 30.4 | 879 | ▲ 15.4 | 185 | ▲ 50.9 | 99 | ▲ 31.3 | 1,541 | ▲ 15.0 | 999 | ▲ 7.5 | 173 | ▲ 22.8 | 7,861 | ▲ 13.2 |
| 5年 1月 | 72 | ▲ 18.2 | 884 | ▲ 9.3 | 801 | ▲ 14.9 | 50 | ▲ 9.1 | 354 | ▲ 3.8 | 1,247 | ▲ 12.2 | 71 | 9.2 | 555 | ▲ 10.2 | 282 | 40.3 | 133 | ▲ 1.5 | 1,748 | ▲ 4.4 | 1,174 | ▲ 4.7 | 1,163 | 181.6 | 8,769 | 1.4 |
| 2月 | 119 | 7.2 | 1,102 | 4.3 | 1,024 | 3.7 | 52 | ▲ 20.0 | 311 | ▲ 9.9 | 1,117 | ▲ 4.3 | 44 | ▲ 17.0 | 482 | ▲ 9.7 | 306 | 50.7 | 196 | 16.7 | 1,476 | ▲ 8.7 | 920 | ▲ 6.4 | 1,374 | 38.1 | 8,796 | 2.6 |
| 3月 | 138 | ▲ 15.9 | 1,287 | ▲ 6.7 | 1,036 | ▲ 7.0 | 39 | 8.3 | 341 | ▲ 5.3 | 1,222 | ▲ 4.0 | 51 | ▲ 31.1 | 948 | ▲ 12.4 | 183 | ▲ 45.5 | 248 | 14.8 | 1,679 | ▲ 13.5 | 1,069 | ▲ 17.8 | 561 | ▲ 10.5 | 9,076 | ▲ 11.6 |
| 4月 | 106 | ▲ 35.4 | 874 | ▲ 29.7 | 798 | ▲ 17.1 | 51 | ▲ 26.1 | 325 | ▲ 16.5 | 1,094 | ▲ 21.7 | 70 | 27.3 | 536 | ▲ 14.6 | 241 | 11.6 | 106 | 1.0 | 1,550 | ▲ 6.5 | 1,172 | 1.6 | 188 | ▲ 20.3 | 7,338 | ▲ 14.2 |
| 5月 | 131 | ▲ 7.7 | 1,075 | ▲ 4.3 | 879 | ▲ 15.5 | 54 | 28.6 | 294 | 2.4 | 1,001 | ▲ 16.5 | 46 | 27.8 | 453 | ▲ 15.8 | 215 | ▲ 17.0 | 102 | 29.1 | 1,471 | ▲ 0.2 | 912 | 3.2 | 174 | ▲ 8.9 | 7,098 | ▲ 6.1 |
| 6月 | 152 | ▲ 13.6 | 1,255 | ▲ 6.3 | 1,019 | ▲ 15.9 | 61 | 52.5 | 347 | ▲ 13.5 | 1,167 | ▲ 12.8 | 43 | ▲ 44.2 | 831 | ▲ 24.5 | 217 | ▲ 33.4 | 146 | 6.6 | 1,618 | ▲ 9.6 | 1,114 | ▲ 10.4 | 192 | ▲ 16.2 | 8,518 | ▲ 12.7 |
| 7月 | 139 | ▲ 35.3 | 909 | ▲ 18.4 | 748 | ▲ 26.0 | 35 | ▲ 39.7 | 313 | ▲ 20.4 | 1,000 | ▲ 24.2 | 75 | 66.7 | 587 | 3.5 | 233 | ▲ 3.3 | 85 | ▲ 50.6 | 1,488 | ▲ 12.3 | 1,049 | ▲ 7.9 | 176 | ▲ 14.6 | 7,093 | ▲ 16.4 |
| 8月 | 118 | ▲ 19.7 | 1,032 | ▲ 1.0 | 918 | ▲ 20.9 | 57 | 23.9 | 297 | 1.4 | 1,035 | ▲ 13.5 | 35 | ▲ 18.6 | 461 | ▲ 13.7 | 253 | ▲ 0.4 | 110 | 23.6 | 1,499 | 3.7 | 903 | 2.1 | 260 | 45.3 | 7,381 | ▲ 3.6 |
| 9月 | 114 | 6.5 | 1,213 | 4.7 | 924 | ▲ 23.4 | 40 | 110.5 | 316 | ▲ 17.7 | 1,134 | ▲ 17.2 | 32 | ▲ 53.6 | 565 | ▲ 46.2 | 230 | 22.3 | 144 | 73.5 | 1,577 | ▲ 6.2 | 1,005 | ▲ 14.5 | 138 | ▲ 42.7 | 7,709 | ▲ 14.7 |
| 10月 | 97 | ▲ 28.1 | 862 | ▲ 14.2 | 944 | ▲ 9.5 | 63 | 6.8 | 474 | 15.3 | 1,181 | ▲ 15.7 | 73 | 25.9 | 722 | 8.7 | 330 | ▲ 10.8 | 99 | 2.1 | 1,625 | ▲ 3.5 | 1,174 | 3.3 | 172 | ▲ 8.0 | 8,146 | ▲ 5.2 |
| 11月 | 77 | ▲ 30.0 | 858 | ▲ 23.5 | 874 | ▲ 17.9 | 82 | 43.9 | 337 | ▲ 3.7 | 971 | ▲ 8.0 | 39 | ▲ 37.1 | 395 | ▲ 17.5 | 243 | ▲ 11.0 | 114 | ▲ 38.4 | 1,403 | 6.3 | 798 | ▲ 15.7 | 331 | ▲ 8.6 | 6,774 | ▲ 11.3 |
| 12月 | 64 | ▲ 21.0 | 1,069 | ▲ 8.8 | 667 | ▲ 33.6 | 42 | ▲ 2.3 | 285 | ▲ 24.0 | 923 | ▲ 6.9 | 39 | ▲ 18.8 | 448 | ▲ 49.0 | 201 | 8.6 | 78 | ▲ 21.2 | 1,483 | ▲ 3.8 | 943 | ▲ 5.6 | 157 | ▲ 9.2 | 6,645 | ▲ 15.5 |
| 6年 1月 | 104 | 44.4 | 857 | ▲ 3.1 | 830 | 3.6 | 39 | ▲ 22.0 | 354 | 0.0 | 1,132 | ▲ 9.2 | 86 | 21.1 | 734 | 32.3 | 285 | 1.1 | 146 | 9.8 | 1,843 | 5.4 | 1,104 | ▲ 6.0 | 398 | ▲ 65.8 | 8,182 | ▲ 6.7 |
| 2月 | 118 | ▲ 0.8 | 1,076 | ▲ 2.4 | 829 | ▲ 19.0 | 75 | 44.2 | 224 | ▲ 28.0 | 1,114 | ▲ 0.3 | 43 | ▲ 2.3 | 503 | 4.4 | 309 | 1.0 | 212 | 8.2 | 1,516 | 2.7 | 937 | 1.8 | 1,096 | ▲ 20.2 | 8,329 | ▲ 5.3 |
| 3月 | 99 | ▲ 28.3 | 1,153 | ▲ 10.4 | 784 | ▲ 24.3 | 41 | 5.1 | 312 | ▲ 8.5 | 1,012 | ▲ 17.2 | 54 | 5.9 | 604 | ▲ 36.3 | 241 | 31.7 | 169 | ▲ 31.9 | 1,541 | ▲ 8.2 | 945 | ▲ 11.6 | 455 | ▲ 18.9 | 7,674 | ▲ 15.4 |
| 4月 | 158 | 49.1 | 889 | 1.7 | 853 | 6.9 | 60 | 17.6 | 306 | (▲5.8) | 1,117 | (2.1) | 83 | 18.6 | 796 | 48.5 | 241 | 0.0 | 156 | 47.2 | 1,477 | (▲4.7) | 1,094 | (▲6.7) | 215 | 14.4 | 7,719 | ▲ 5.2 |
| 5月 | 144 | 9.9 | 973 | ▲ 9.5 | 769 | ▲ 12.5 | 58 | 7.4 | 246 | (▲16.3) | 1,019 | (1.8) | 38 | ▲ 17.4 | 470 | 3.8 | 288 | 34.0 | 65 | ▲ 36.3 | 1,470 | (▲0.1) | 985 | (8.0) | 181 | 4.0 | 6,955 | ▲ 2.0 |

※1 産業別内訳は主な産業の計上であり、合計数は計上外の産業を含むため一致しない。

2 令和6年4月以降については令和5年7月改定の「日本標準産業分類」に基づく区分、令和6年3月以前については平成25年10月改定の「日本標準産業分類」に基づく区分

3 対前年同月比については、産業分類改定による影響のある産業について()で示している。

製造業求人の内訳

(全数)

| 区分 年度・月 | 09 食料品製造 | | 11 繊維 | | 12 木材・木製品製造 | | 13 家具・装備品製造 | | 15 印刷・同関連 | | 24 金属製品 | | 25 はん用機械 | | 26 生産用機械 | | 27 業務用機械 | | 28 電子部品・デバイス・電子回路 | | 29 電気機械器具 | | 30 情報通信機械 | | 31 輸送用機械 | |
|------------|----------|--------|-------|--------|-------------|--------|-------------|--------|-----------|--------|---------|--------|----------|--------|----------|--------|----------|--------|-------------------|--------|-----------|--------|-----------|---------|----------|--------|
| | | 前年比 | | 前年比 | | 前年比 | | 前年比 | | 前年比 | | 前年比 | | 前年比 | | 前年比 | | 前年比 | | 前年比 | | 前年比 | | 前年比 | | 前年比 |
| 令和3年度 | 1,724 | 11.2 | 1,877 | 16.4 | 614 | 75.4 | 144 | ▲ 5.9 | 145 | 34.3 | 856 | 31.9 | 270 | 18.9 | 691 | 32.9 | 430 | 137.6 | 1,841 | 94.4 | 742 | 107.3 | 137 | 45.7 | 385 | 110.4 |
| 令和4年度 | 1,952 | 13.2 | 1,807 | ▲ 3.7 | 839 | 36.6 | 200 | 38.9 | 166 | 14.5 | 1,013 | 18.3 | 273 | 1.1 | 738 | 6.8 | 489 | 13.7 | 2,024 | 9.9 | 828 | 11.6 | 121 | ▲ 11.7 | 355 | ▲ 7.8 |
| 令和5年度 | 1,765 | ▲ 9.6 | 1,516 | ▲ 16.1 | 693 | ▲ 17.4 | 220 | 10.0 | 155 | ▲ 6.6 | 906 | ▲ 10.6 | 210 | ▲ 23.1 | 612 | ▲ 17.1 | 292 | ▲ 40.3 | 1,090 | ▲ 46.1 | 598 | ▲ 27.8 | 78 | ▲ 35.5 | 300 | ▲ 15.5 |
| 4年 5月 | 181 | 46.0 | 148 | 23.3 | 58 | 152.2 | 4 | ▲ 69.2 | 11 | 120.0 | 74 | 7.2 | 39 | 25.8 | 61 | 52.5 | 39 | 95.0 | 209 | 48.2 | 73 | 55.3 | 14 | 1300.0 | 25 | 8.7 |
| 6月 | 161 | 8.1 | 160 | ▲ 20.0 | 132 | 100.0 | 19 | 90.0 | 13 | ▲ 13.3 | 96 | 29.7 | 10 | ▲ 52.4 | 83 | 50.9 | 70 | 112.1 | 153 | ▲ 5.6 | 74 | 23.3 | 12 | 71.4 | 50 | 47.1 |
| 7月 | 145 | ▲ 0.7 | 133 | ▲ 14.2 | 37 | ▲ 27.5 | 23 | 91.7 | 11 | 0.0 | 87 | 19.2 | 25 | 316.7 | 73 | 14.1 | 45 | ▲ 11.8 | 199 | 29.2 | 67 | 42.6 | 17 | ▲ 5.6 | 24 | ▲ 17.2 |
| 8月 | 179 | 16.2 | 157 | 12.1 | 60 | 53.8 | 8 | ▲ 33.3 | 12 | 33.3 | 71 | ▲ 1.4 | 31 | ▲ 20.5 | 56 | 7.7 | 46 | 253.8 | 282 | 66.9 | 94 | 38.2 | 14 | 180.0 | 22 | 10.0 |
| 9月 | 196 | 24.1 | 155 | ▲ 35.1 | 131 | 87.1 | 11 | ▲ 15.4 | 14 | ▲ 6.7 | 104 | 50.7 | 11 | ▲ 38.9 | 61 | ▲ 11.6 | 29 | ▲ 23.7 | 189 | 52.4 | 68 | ▲ 13.9 | 11 | 57.1 | 57 | 23.9 |
| 10月 | 167 | ▲ 1.8 | 147 | 4.3 | 42 | ▲ 14.3 | 29 | 163.6 | 17 | ▲ 5.6 | 91 | 31.9 | 21 | 90.9 | 59 | 18.0 | 42 | 75.0 | 151 | 16.2 | 74 | 124.2 | 11 | ▲ 52.2 | 15 | ▲ 75.0 |
| 11月 | 194 | 60.3 | 160 | 30.1 | 39 | ▲ 20.4 | 11 | 37.5 | 9 | 0.0 | 84 | 20.0 | 32 | ▲ 20.0 | 58 | 1.8 | 80 | 233.3 | 169 | 20.7 | 85 | 0.0 | 4 | 100.0 | 26 | 271.4 |
| 12月 | 105 | 7.1 | 156 | 1.3 | 110 | 80.3 | 12 | 0.0 | 13 | 8.3 | 76 | 2.7 | 13 | ▲ 43.5 | 67 | 24.1 | 30 | ▲ 74.1 | 124 | ▲ 27.1 | 52 | ▲ 25.7 | 2 | ▲ 71.4 | 48 | 71.4 |
| 5年 1月 | 136 | ▲ 8.7 | 113 | ▲ 26.6 | 34 | ▲ 8.1 | 23 | 91.7 | 19 | 58.3 | 57 | ▲ 20.8 | 17 | 13.3 | 31 | ▲ 40.4 | 21 | ▲ 19.2 | 117 | ▲ 23.0 | 77 | 113.9 | 9 | ▲ 72.7 | 13 | ▲ 79.4 |
| 2月 | 176 | 57.1 | 156 | 0.0 | 48 | ▲ 9.4 | 29 | 163.6 | 9 | ▲ 25.0 | 103 | 37.3 | 40 | ▲ 4.8 | 61 | ▲ 10.3 | 36 | 33.3 | 167 | ▲ 10.7 | 59 | ▲ 28.0 | 0 | ▲ 100.0 | 19 | 46.2 |
| 3月 | 186 | 17.0 | 161 | ▲ 9.6 | 104 | 46.5 | 10 | ▲ 16.7 | 17 | 112.5 | 85 | 4.9 | 8 | ▲ 42.9 | 60 | ▲ 7.7 | 26 | 0.0 | 80 | ▲ 59.6 | 61 | ▲ 30.7 | 4 | ▲ 69.2 | 33 | ▲ 29.8 |
| 4月 | 142 | 12.7 | 110 | ▲ 31.7 | 43 | ▲ 2.3 | 27 | 28.6 | 24 | 14.3 | 70 | ▲ 17.6 | 17 | ▲ 34.6 | 32 | ▲ 52.9 | 20 | ▲ 20.0 | 93 | ▲ 49.5 | 62 | 40.9 | 8 | ▲ 65.2 | 21 | ▲ 8.7 |
| 5月 | 176 | ▲ 2.8 | 121 | ▲ 18.2 | 59 | 1.7 | 27 | 575.0 | 9 | ▲ 18.2 | 65 | ▲ 12.2 | 27 | ▲ 30.8 | 71 | 16.4 | 29 | ▲ 25.6 | 113 | ▲ 45.9 | 50 | ▲ 31.5 | 7 | ▲ 50.0 | 18 | ▲ 28.0 |
| 6月 | 138 | ▲ 14.3 | 156 | ▲ 2.5 | 109 | ▲ 17.4 | 15 | ▲ 21.1 | 13 | 0.0 | 102 | 6.3 | 15 | 50.0 | 60 | ▲ 27.7 | 62 | ▲ 11.4 | 82 | ▲ 46.4 | 61 | ▲ 17.6 | 6 | ▲ 50.0 | 31 | ▲ 38.0 |
| 7月 | 138 | ▲ 4.8 | 112 | ▲ 15.8 | 55 | 48.6 | 29 | 26.1 | 8 | ▲ 27.3 | 62 | ▲ 28.7 | 18 | ▲ 28.0 | 39 | ▲ 46.6 | 5 | ▲ 88.9 | 60 | ▲ 69.8 | 65 | ▲ 3.0 | 13 | ▲ 23.5 | 22 | ▲ 8.3 |
| 8月 | 158 | ▲ 11.7 | 131 | ▲ 16.6 | 47 | ▲ 21.7 | 26 | 225.0 | 11 | ▲ 8.3 | 59 | ▲ 16.9 | 31 | 0.0 | 84 | 50.0 | 25 | ▲ 45.7 | 115 | ▲ 59.2 | 55 | ▲ 41.5 | 6 | ▲ 57.1 | 23 | 4.5 |
| 9月 | 168 | ▲ 14.3 | 152 | ▲ 1.9 | 67 | ▲ 48.9 | 7 | ▲ 36.4 | 15 | 7.1 | 107 | 2.9 | 12 | 9.1 | 55 | ▲ 9.8 | 27 | ▲ 6.9 | 74 | ▲ 60.8 | 45 | ▲ 33.8 | 4 | ▲ 63.6 | 27 | ▲ 52.6 |
| 10月 | 172 | 3.0 | 124 | ▲ 15.6 | 61 | 45.2 | 28 | ▲ 3.4 | 19 | 11.8 | 81 | ▲ 11.0 | 7 | ▲ 66.7 | 28 | ▲ 52.5 | 26 | ▲ 38.1 | 126 | ▲ 16.6 | 65 | ▲ 12.2 | 5 | ▲ 54.5 | 21 | 40.0 |
| 11月 | 131 | ▲ 32.5 | 117 | ▲ 26.9 | 55 | 41.0 | 10 | ▲ 9.1 | 8 | ▲ 11.1 | 53 | ▲ 36.9 | 12 | ▲ 62.5 | 76 | 31.0 | 43 | ▲ 46.3 | 144 | ▲ 14.8 | 35 | ▲ 58.8 | 6 | 50.0 | 32 | 23.1 |
| 12月 | 103 | ▲ 1.9 | 115 | ▲ 26.3 | 29 | ▲ 73.6 | 7 | ▲ 41.7 | 9 | ▲ 30.8 | 77 | 1.3 | 13 | 0.0 | 41 | ▲ 38.8 | 22 | ▲ 26.7 | 32 | ▲ 74.2 | 45 | ▲ 13.5 | 7 | 250.0 | 22 | ▲ 54.2 |
| 6年 1月 | 124 | ▲ 8.8 | 124 | 9.7 | 56 | 64.7 | 20 | ▲ 13.0 | 16 | ▲ 15.8 | 68 | 19.3 | 14 | ▲ 17.6 | 28 | ▲ 9.7 | 14 | ▲ 33.3 | 93 | ▲ 20.5 | 73 | ▲ 5.2 | 4 | ▲ 55.6 | 39 | 200.0 |
| 2月 | 135 | ▲ 23.3 | 143 | ▲ 8.3 | 58 | 20.8 | 11 | ▲ 62.1 | 9 | 0.0 | 80 | ▲ 22.3 | 26 | ▲ 35.0 | 58 | ▲ 4.9 | 11 | ▲ 69.4 | 101 | ▲ 39.5 | 12 | ▲ 79.7 | 11 | - | 27 | 42.1 |
| 3月 | 180 | ▲ 3.2 | 111 | ▲ 31.1 | 54 | ▲ 48.1 | 13 | 30.0 | 14 | ▲ 17.6 | 82 | ▲ 3.5 | 18 | 125.0 | 40 | ▲ 33.3 | 8 | ▲ 69.2 | 57 | ▲ 28.8 | 30 | ▲ 50.8 | 1 | ▲ 75.0 | 17 | ▲ 48.5 |
| 4月 | 119 | ▲ 16.2 | 107 | ▲ 2.7 | 36 | ▲ 16.3 | 28 | 3.7 | 16 | ▲ 33.3 | 74 | 5.7 | 9 | ▲ 47.1 | 33 | 3.1 | 49 | 145.0 | 117 | 25.8 | 57 | ▲ 8.1 | 6 | ▲ 25.0 | 48 | 128.6 |
| 5月 | 139 | ▲ 21.0 | 116 | ▲ 4.1 | 45 | ▲ 23.7 | 10 | ▲ 63.0 | 21 | 133.3 | 55 | ▲ 15.4 | 11 | ▲ 59.3 | 48 | ▲ 32.4 | 16 | ▲ 44.8 | 104 | ▲ 8.0 | 28 | ▲ 44.0 | 7 | 0.0 | 20 | 11.1 |

※1 産業別内訳は主な産業の計上であり、合計数は計上外の産業を含むため一致しない。

※2 令和6年4月以降については令和5年7月改定の「日本標準産業分類」に基づく区分、令和6年3月以前については平成25年10月改定の「日本標準産業分類」に基づく区分

パートタイムの産業別求人状況

(全数)

| 区分 年度・月 | A・B 農林漁業 | | D 建設業 | | E 製造業 | | G 情報通信業 | | H 運輸・郵便業 | | I 卸売・小売業 | | J 金融・保険業 | | M 宿泊・ 飲食サービス業 | | N 生活関連 サービス・娯楽業 | | O 教育学習支援業 | | P 医療・福祉 | | R サービス業 | | S, T 公務, その他 | | 計 | |
|------------|-------------|--------|----------|--------|----------|--------|------------|--------|-------------|----------|-------------|---------|-------------|--------|------------------|--------|--------------------|--------|--------------|--------|------------|--------|------------|----------|-----------------|--------|--------|--------|
| | | 前年比 | | 前年比 | | 前年比 | | 前年比 | | 前年比 | | 前年比 | | 前年比 | | 前年比 | | 前年比 | | 前年比 | | 前年比 | | 前年比 | | 前年比 | | 前年比 |
| 令和3年度 | 560 | 28.7 | 403 | 8.6 | 2,283 | 28.9 | 100 | 8.7 | 799 | 14.3 | 9,893 | 9.2 | 290 | 25.5 | 6,073 | ▲ 7.6 | 1,632 | 13.0 | 1,066 | ▲ 7.1 | 7,135 | 4.5 | 3,964 | 27.1 | 3,425 | ▲ 5.6 | 38,556 | 6.4 |
| 令和4年度 | 505 | ▲ 9.8 | 524 | 30.0 | 2,490 | 9.1 | 114 | 14.0 | 682 | ▲ 14.6 | 8,643 | ▲ 12.6 | 233 | ▲ 19.7 | 5,745 | ▲ 5.4 | 1,529 | ▲ 6.3 | 1,050 | ▲ 1.5 | 6,699 | ▲ 6.1 | 3,993 | 0.7 | 4,298 | 25.5 | 37,297 | ▲ 3.3 |
| 令和5年度 | 382 | ▲ 24.4 | 444 | ▲ 15.3 | 1,860 | ▲ 25.3 | 71 | ▲ 37.7 | 764 | 12.0 | 6,889 | ▲ 20.3 | 225 | ▲ 3.4 | 4,442 | ▲ 22.7 | 1,532 | 0.2 | 947 | ▲ 9.8 | 6,405 | ▲ 4.4 | 3,479 | ▲ 12.9 | 3,163 | ▲ 26.4 | 31,353 | ▲ 15.9 |
| 4年 5月 | 56 | 64.7 | 31 | ▲ 39.2 | 212 | 42.3 | 7 | 40.0 | 39 | ▲ 46.6 | 673 | ▲ 5.7 | 12 | ▲ 36.8 | 346 | ▲ 8.2 | 109 | ▲ 18.0 | 32 | ▲ 71.7 | 490 | ▲ 8.2 | 250 | 1.2 | 174 | ▲ 2.8 | 2,486 | ▲ 7.7 |
| 6月 | 71 | ▲ 16.5 | 29 | ▲ 34.1 | 221 | 15.7 | 10 | 66.7 | 70 | 89.2 | 801 | ▲ 19.8 | 27 | ▲ 18.2 | 827 | ▲ 1.3 | 177 | 4.7 | 85 | 25.0 | 574 | ▲ 9.5 | 429 | 37.1 | 159 | ▲ 11.2 | 3,571 | ▲ 2.1 |
| 7月 | 83 | ▲ 13.5 | 27 | ▲ 22.9 | 180 | 2.3 | 11 | 57.1 | 56 | 27.3 | 797 | ▲ 23.1 | 15 | ▲ 44.4 | 400 | 2.0 | 118 | ▲ 15.1 | 130 | 160.0 | 616 | 9.0 | 287 | ▲ 25.5 | 171 | 43.7 | 2,940 | ▲ 7.1 |
| 8月 | 59 | ▲ 15.7 | 45 | 50.0 | 234 | 13.0 | 7 | ▲ 41.7 | 34 | ▲ 60.5 | 686 | ▲ 11.5 | 11 | ▲ 42.1 | 346 | ▲ 15.0 | 122 | 4.3 | 40 | ▲ 64.0 | 488 | ▲ 6.2 | 291 | 0.3 | 172 | ▲ 9.5 | 2,615 | ▲ 10.9 |
| 9月 | 27 | ▲ 34.1 | 42 | ▲ 4.5 | 263 | 13.4 | 7 | ▲ 46.2 | 50 | ▲ 10.7 | 780 | ▲ 12.3 | 21 | ▲ 41.7 | 763 | 2.4 | 90 | ▲ 46.1 | 44 | ▲ 42.1 | 575 | ▲ 10.2 | 378 | 6.2 | 152 | 18.8 | 3,268 | ▲ 6.5 |
| 10月 | 48 | 11.6 | 34 | ▲ 26.1 | 216 | 20.0 | 7 | 16.7 | 58 | ▲ 25.6 | 870 | 0.7 | 25 | 92.3 | 497 | 42.0 | 220 | 67.9 | 62 | 17.0 | 634 | 3.8 | 336 | ▲ 14.7 | 153 | 48.5 | 3,234 | 9.6 |
| 11月 | 35 | ▲ 16.7 | 57 | 103.6 | 227 | 14.6 | 14 | 0.0 | 108 | ▲ 6.9 | 582 | ▲ 14.2 | 16 | ▲ 15.8 | 312 | ▲ 17.5 | 144 | 58.2 | 131 | 0.0 | 471 | ▲ 7.8 | 293 | 21.1 | 341 | ▲ 5.8 | 2,791 | ▲ 3.5 |
| 12月 | 12 | ▲ 7.7 | 65 | 160.0 | 175 | 6.7 | 8 | 100.0 | 54 | ▲ 20.6 | 574 | ▲ 28.6 | 24 | ▲ 20.0 | 536 | ▲ 24.4 | 79 | ▲ 54.6 | 54 | ▲ 22.9 | 544 | ▲ 9.3 | 371 | 28.8 | 141 | ▲ 32.5 | 2,708 | ▲ 15.6 |
| 5年 1月 | 10 | 150.0 | 27 | 28.6 | 166 | 11.4 | 10 | 66.7 | 50 | ▲ 23.1 | 714 | ▲ 20.0 | 25 | 66.7 | 413 | ▲ 0.5 | 139 | 56.2 | 84 | 10.5 | 639 | ▲ 2.9 | 350 | ▲ 6.2 | 896 | 179.1 | 3,566 | 12.5 |
| 2月 | 29 | ▲ 14.7 | 39 | 44.4 | 194 | ▲ 2.5 | 5 | ▲ 58.3 | 48 | ▲ 21.3 | 588 | ▲ 9.1 | 8 | ▲ 71.4 | 295 | ▲ 14.5 | 151 | 81.9 | 120 | 27.7 | 527 | ▲ 6.2 | 301 | 9.1 | 1,219 | 36.5 | 3,587 | 7.8 |
| 3月 | 18 | ▲ 63.3 | 78 | 212.0 | 233 | ▲ 2.5 | 13 | 30.0 | 58 | ▲ 22.7 | 683 | ▲ 10.8 | 31 | 0.0 | 598 | ▲ 17.2 | 88 | ▲ 49.1 | 211 | 33.5 | 528 | ▲ 24.0 | 351 | ▲ 13.5 | 503 | ▲ 12.1 | 3,458 | ▲ 14.2 |
| 4月 | 30 | ▲ 47.4 | 17 | ▲ 66.0 | 170 | 0.6 | 14 | ▲ 6.7 | 20 | ▲ 64.9 | 582 | ▲ 35.0 | 22 | 22.2 | 387 | ▲ 6.1 | 131 | 42.4 | 60 | 5.3 | 563 | ▲ 8.2 | 315 | ▲ 11.5 | 161 | ▲ 25.8 | 2,517 | ▲ 18.1 |
| 5月 | 60 | 7.1 | 71 | 129.0 | 168 | ▲ 20.8 | 6 | ▲ 14.3 | 74 | 89.7 | 534 | ▲ 20.7 | 15 | 25.0 | 280 | ▲ 19.1 | 95 | ▲ 12.8 | 50 | 56.3 | 522 | 6.5 | 293 | 17.2 | 149 | ▲ 14.4 | 2,375 | ▲ 4.5 |
| 6月 | 59 | ▲ 16.9 | 45 | 55.2 | 170 | ▲ 23.1 | 11 | 10.0 | 55 | ▲ 21.4 | 667 | ▲ 16.7 | 24 | ▲ 11.1 | 516 | ▲ 37.6 | 111 | ▲ 37.3 | 114 | 34.1 | 522 | ▲ 9.1 | 324 | ▲ 24.5 | 95 | ▲ 40.3 | 2,831 | ▲ 20.7 |
| 7月 | 59 | ▲ 28.9 | 45 | 66.7 | 155 | ▲ 13.9 | 3 | ▲ 72.7 | 23 | ▲ 58.9 | 536 | ▲ 32.7 | 22 | 46.7 | 431 | 7.7 | 128 | 8.5 | 46 | ▲ 64.6 | 512 | ▲ 16.9 | 275 | ▲ 4.2 | 140 | ▲ 18.1 | 2,425 | ▲ 17.5 |
| 8月 | 33 | ▲ 44.1 | 42 | ▲ 6.7 | 157 | ▲ 32.9 | 7 | 0.0 | 60 | 76.5 | 495 | ▲ 27.8 | 8 | ▲ 27.3 | 313 | ▲ 9.5 | 105 | ▲ 13.9 | 60 | 50.0 | 532 | 9.0 | 303 | 4.1 | 225 | 30.8 | 2,426 | ▲ 7.2 |
| 9月 | 25 | ▲ 7.4 | 37 | ▲ 11.9 | 179 | ▲ 31.9 | 5 | ▲ 28.6 | 42 | ▲ 16.0 | 682 | ▲ 12.6 | 14 | ▲ 33.3 | 383 | ▲ 49.8 | 107 | 18.9 | 112 | 154.5 | 569 | ▲ 1.0 | 297 | ▲ 21.4 | 91 | ▲ 40.1 | 2,598 | ▲ 20.5 |
| 10月 | 29 | ▲ 39.6 | 39 | 14.7 | 175 | ▲ 19.0 | 6 | ▲ 14.3 | 180 | 210.3 | 681 | ▲ 21.7 | 20 | ▲ 20.0 | 453 | ▲ 8.9 | 214 | ▲ 2.7 | 47 | ▲ 24.2 | 570 | ▲ 10.1 | 340 | 1.2 | 116 | ▲ 24.2 | 2,922 | ▲ 9.6 |
| 11月 | 12 | ▲ 65.7 | 28 | ▲ 50.9 | 156 | ▲ 31.3 | 5 | ▲ 64.3 | 109 | 0.9 | 492 | ▲ 15.5 | 8 | ▲ 50.0 | 254 | ▲ 18.6 | 129 | ▲ 10.4 | 51 | ▲ 61.1 | 457 | ▲ 3.0 | 237 | ▲ 19.1 | 303 | ▲ 11.1 | 2,305 | ▲ 17.4 |
| 12月 | 8 | ▲ 33.3 | 29 | ▲ 55.4 | 100 | ▲ 42.9 | 4 | ▲ 50.0 | 52 | ▲ 3.7 | 502 | ▲ 12.5 | 22 | ▲ 8.3 | 276 | ▲ 48.5 | 95 | 20.3 | 41 | ▲ 24.1 | 521 | ▲ 4.2 | 261 | ▲ 29.6 | 132 | ▲ 6.4 | 2,084 | ▲ 23.0 |
| 6年 1月 | 23 | 130.0 | 33 | 22.2 | 140 | ▲ 15.7 | 2 | ▲ 80.0 | 49 | ▲ 2.0 | 589 | ▲ 17.5 | 20 | ▲ 20.0 | 464 | 12.3 | 143 | 2.9 | 90 | 7.1 | 651 | 1.9 | 274 | ▲ 21.7 | 332 | ▲ 62.9 | 2,865 | ▲ 19.7 |
| 2月 | 17 | ▲ 41.4 | 30 | ▲ 23.1 | 140 | ▲ 27.8 | 7 | 40.0 | 44 | ▲ 8.3 | 583 | ▲ 0.9 | 17 | 112.5 | 308 | 4.4 | 138 | ▲ 8.6 | 153 | 27.5 | 541 | 2.7 | 283 | ▲ 6.0 | 1,012 | ▲ 17.0 | 3,328 | ▲ 7.2 |
| 3月 | 27 | 50.0 | 28 | ▲ 64.1 | 150 | ▲ 35.6 | 1 | ▲ 92.3 | 56 | ▲ 3.4 | 546 | ▲ 20.1 | 33 | 6.5 | 377 | ▲ 37.0 | 136 | 54.5 | 123 | ▲ 41.7 | 445 | ▲ 15.7 | 277 | ▲ 21.1 | 407 | ▲ 19.1 | 2,677 | ▲ 22.6 |
| 4月 | 63 | 110.0 | 24 | 41.2 | 149 | ▲ 12.4 | 13 | ▲ 7.1 | 40 | (100.0) | 582 | (0.0) | 21 | ▲ 4.5 | 526 | 35.9 | 121 | ▲ 7.6 | 120 | 100.0 | 567 | (0.7) | 277 | (▲ 12.1) | 180 | 11.8 | 2,740 | 8.9 |
| 5月 | 38 | ▲ 36.7 | 21 | ▲ 70.4 | 103 | ▲ 38.7 | 10 | 66.7 | 36 | (▲ 51.4) | 524 | (▲ 1.9) | 15 | 0.0 | 295 | 5.4 | 122 | 28.4 | 39 | ▲ 22.0 | 529 | (1.3) | 286 | (▲ 2.4) | 167 | 12.1 | 2,221 | ▲ 6.5 |

※1 産業別内訳は主な産業の計上であり、合計数は計上外の産業を含むため一致しない。

2 令和6年4月以降については令和5年7月改定の「日本標準産業分類」に基づく区分、令和6年3月以前については平成25年10月改定の「日本標準産業分類」に基づく区分

3 対前年同月比については、産業分類改定による影響のある産業について()で示している。

ハローワーク別新規求職状況

(パートを含む常用)

| 安定所名 年度・月 | 秋 田 | | 男 鹿 | | 能 代 | | 大 館 | | 鷹 巣 | | 大 曲 | | 角 館 | | 本 荘 | | 横 手 | | 湯 沢 | | 鹿 角 | | 県 計 | |
|--------------|--------|--------|-------|--------|-------|--------|-------|--------|-------|--------|-------|--------|-------|--------|-------|--------|-------|--------|-------|--------|-------|--------|--------|--------|
| | | 前年比 | | 前年比 | | 前年比 | | 前年比 | | 前年比 | | 前年比 | | 前年比 | | 前年比 | | 前年比 | | 前年比 | | 前年比 | | 前年比 |
| 令和3年度 | 16,853 | ▲ 3.0 | 1,350 | 3.1 | 3,434 | ▲ 0.7 | 3,167 | ▲ 1.1 | 1,241 | ▲ 11.7 | 4,068 | ▲ 6.2 | 1,227 | ▲ 1.2 | 3,687 | ▲ 4.3 | 4,067 | ▲ 10.5 | 2,511 | 1.9 | 1,438 | ▲ 4.3 | 43,043 | ▲ 3.7 |
| 令和4年度 | 16,499 | ▲ 2.1 | 1,293 | ▲ 4.2 | 3,654 | 6.4 | 3,267 | 3.2 | 1,181 | ▲ 4.8 | 4,338 | 6.6 | 1,154 | ▲ 5.9 | 4,052 | 9.9 | 4,471 | 9.9 | 2,604 | 3.7 | 1,420 | ▲ 1.3 | 43,933 | 2.1 |
| 令和5年度 | 16,077 | ▲ 2.6 | 1,380 | 6.7 | 3,339 | ▲ 8.6 | 3,310 | 1.3 | 1,259 | 6.6 | 4,307 | ▲ 0.7 | 1,162 | 0.7 | 3,766 | ▲ 7.1 | 4,541 | 1.6 | 2,729 | 4.8 | 1,419 | ▲ 0.1 | 43,289 | ▲ 1.5 |
| 4年 5月 | 1,504 | 17.6 | 96 | ▲ 9.4 | 247 | ▲ 13.3 | 292 | 3.9 | 113 | 14.1 | 333 | 15.2 | 111 | 42.3 | 336 | 20.0 | 357 | 19.8 | 214 | 13.2 | 101 | 7.4 | 3,704 | 13.0 |
| 6月 | 1,350 | ▲ 1.2 | 118 | ▲ 1.7 | 273 | 3.4 | 248 | ▲ 2.4 | 95 | ▲ 12.8 | 346 | 7.8 | 101 | 13.5 | 287 | 23.7 | 341 | 8.6 | 184 | ▲ 5.6 | 113 | ▲ 10.3 | 3,456 | 1.9 |
| 7月 | 1,234 | 4.7 | 90 | ▲ 4.3 | 243 | ▲ 11.0 | 241 | 8.6 | 69 | ▲ 10.4 | 353 | 14.2 | 87 | 0.0 | 298 | 15.5 | 314 | 16.3 | 155 | ▲ 10.9 | 82 | ▲ 21.2 | 3,166 | 3.9 |
| 8月 | 1,163 | ▲ 9.0 | 83 | ▲ 6.7 | 221 | ▲ 6.4 | 242 | ▲ 12.0 | 99 | 41.4 | 308 | 7.3 | 73 | ▲ 9.9 | 300 | 11.5 | 325 | 10.5 | 193 | 20.6 | 89 | ▲ 11.9 | 3,096 | ▲ 1.4 |
| 9月 | 1,305 | ▲ 3.4 | 99 | ▲ 4.8 | 270 | 0.7 | 238 | ▲ 4.8 | 78 | ▲ 17.9 | 318 | ▲ 6.7 | 73 | ▲ 25.5 | 286 | ▲ 4.7 | 319 | ▲ 5.6 | 196 | ▲ 4.4 | 112 | 7.7 | 3,294 | ▲ 4.6 |
| 10月 | 1,267 | ▲ 4.2 | 112 | 15.5 | 241 | ▲ 11.1 | 254 | 5.8 | 70 | ▲ 34.0 | 354 | 12.7 | 107 | 33.8 | 331 | 10.3 | 313 | 4.7 | 208 | 0.5 | 97 | ▲ 4.0 | 3,354 | 0.5 |
| 11月 | 1,132 | ▲ 10.2 | 100 | 8.7 | 235 | ▲ 4.9 | 225 | ▲ 6.3 | 94 | 1.1 | 291 | ▲ 20.9 | 79 | ▲ 19.4 | 306 | 20.5 | 290 | ▲ 7.9 | 158 | ▲ 20.2 | 105 | ▲ 16.0 | 3,015 | ▲ 8.4 |
| 12月 | 940 | ▲ 10.4 | 76 | ▲ 6.2 | 218 | ▲ 2.7 | 157 | ▲ 19.5 | 72 | ▲ 8.9 | 231 | 2.7 | 68 | ▲ 25.3 | 230 | ▲ 11.2 | 227 | 1.8 | 148 | ▲ 2.0 | 127 | 15.5 | 2,494 | ▲ 7.2 |
| 5年 1月 | 1,453 | 3.0 | 118 | 3.5 | 593 | 142.0 | 265 | 10.9 | 79 | ▲ 15.1 | 372 | 8.5 | 100 | ▲ 9.1 | 466 | 27.0 | 364 | 10.6 | 243 | 29.3 | 132 | 0.0 | 4,185 | 17.2 |
| 2月 | 1,594 | 4.5 | 131 | 20.2 | 406 | 22.3 | 349 | 40.7 | 110 | 1.9 | 451 | 24.9 | 103 | ▲ 21.4 | 320 | ▲ 3.9 | 718 | 49.9 | 384 | 108.7 | 131 | 6.5 | 4,697 | 19.4 |
| 3月 | 1,617 | ▲ 7.4 | 136 | ▲ 9.9 | 325 | ▲ 11.4 | 386 | 14.2 | 138 | ▲ 3.5 | 455 | 8.6 | 135 | 0.0 | 445 | 27.1 | 463 | 5.7 | 242 | ▲ 24.8 | 168 | 18.3 | 4,510 | ▲ 0.9 |
| 4月 | 1,886 | ▲ 2.8 | 164 | 22.4 | 359 | ▲ 6.0 | 365 | ▲ 1.4 | 124 | ▲ 24.4 | 486 | ▲ 7.6 | 139 | 18.8 | 446 | ▲ 0.2 | 522 | 18.6 | 328 | 17.6 | 138 | ▲ 15.3 | 4,957 | ▲ 0.1 |
| 5月 | 1,458 | ▲ 3.1 | 133 | 38.5 | 254 | 2.8 | 245 | ▲ 16.1 | 103 | ▲ 8.8 | 373 | 12.0 | 109 | ▲ 1.8 | 309 | ▲ 8.0 | 378 | 5.9 | 247 | 15.4 | 124 | 22.8 | 3,733 | 0.8 |
| 6月 | 1,255 | ▲ 7.0 | 104 | ▲ 11.9 | 252 | ▲ 7.7 | 271 | 9.3 | 112 | 17.9 | 283 | ▲ 18.2 | 92 | ▲ 8.9 | 269 | ▲ 6.3 | 317 | ▲ 7.0 | 199 | 8.2 | 104 | ▲ 8.0 | 3,258 | ▲ 5.7 |
| 7月 | 1,079 | ▲ 12.6 | 83 | ▲ 7.8 | 194 | ▲ 20.2 | 260 | 7.9 | 85 | 23.2 | 321 | ▲ 9.1 | 61 | ▲ 29.9 | 279 | ▲ 6.4 | 279 | ▲ 11.1 | 176 | 13.5 | 94 | 14.6 | 2,911 | ▲ 8.1 |
| 8月 | 1,223 | 5.2 | 87 | 4.8 | 269 | 21.7 | 229 | ▲ 5.4 | 92 | ▲ 7.1 | 288 | ▲ 6.5 | 90 | 23.3 | 277 | ▲ 7.7 | 316 | ▲ 2.8 | 206 | 6.7 | 74 | ▲ 16.9 | 3,151 | 1.8 |
| 9月 | 1,227 | ▲ 6.0 | 106 | 7.1 | 273 | 1.1 | 261 | 9.7 | 97 | 24.4 | 312 | ▲ 1.9 | 75 | 2.7 | 349 | 22.0 | 301 | ▲ 5.6 | 225 | 14.8 | 116 | 3.6 | 3,342 | 1.5 |
| 10月 | 1,334 | 5.3 | 112 | 0.0 | 273 | 13.3 | 308 | 21.3 | 84 | 20.0 | 402 | 13.6 | 89 | ▲ 16.8 | 306 | ▲ 7.6 | 358 | 14.4 | 226 | 8.7 | 118 | 21.6 | 3,610 | 7.6 |
| 11月 | 1,151 | 1.7 | 106 | 6.0 | 252 | 7.2 | 240 | 6.7 | 107 | 13.8 | 284 | ▲ 2.4 | 79 | 0.0 | 244 | ▲ 20.3 | 325 | 12.1 | 168 | 6.3 | 130 | 23.8 | 3,086 | 2.4 |
| 12月 | 938 | ▲ 0.2 | 97 | 27.6 | 215 | ▲ 1.4 | 185 | 17.8 | 64 | ▲ 11.1 | 284 | 22.9 | 75 | 10.3 | 244 | 6.1 | 288 | 26.9 | 161 | 8.8 | 121 | ▲ 4.7 | 2,672 | 7.1 |
| 6年 1月 | 1,455 | 0.1 | 133 | 12.7 | 373 | ▲ 37.1 | 295 | 11.3 | 111 | 40.5 | 430 | 15.6 | 119 | 19.0 | 353 | ▲ 24.2 | 352 | ▲ 3.3 | 231 | ▲ 4.9 | 117 | ▲ 11.4 | 3,969 | ▲ 5.2 |
| 2月 | 1,575 | ▲ 1.2 | 135 | 3.1 | 305 | ▲ 24.9 | 322 | ▲ 7.7 | 136 | 23.6 | 476 | 5.5 | 128 | 24.3 | 353 | 10.3 | 673 | ▲ 6.3 | 305 | ▲ 20.6 | 148 | 13.0 | 4,556 | ▲ 3.0 |
| 3月 | 1,496 | ▲ 7.5 | 120 | ▲ 11.8 | 320 | ▲ 1.5 | 329 | ▲ 14.8 | 144 | 4.3 | 368 | ▲ 19.1 | 106 | ▲ 21.5 | 337 | ▲ 24.3 | 432 | ▲ 6.7 | 257 | 6.2 | 135 | ▲ 19.6 | 4,044 | ▲ 10.3 |
| 4月 | 1,863 | ▲ 1.2 | 169 | 3.0 | 404 | 12.5 | 345 | ▲ 5.5 | 153 | 23.4 | 532 | 9.5 | 150 | 7.9 | 437 | ▲ 2.0 | 504 | ▲ 3.4 | 281 | ▲ 14.3 | 165 | 19.6 | 5,003 | 0.9 |
| 5月 | 1,453 | ▲ 0.3 | 132 | ▲ 0.8 | 339 | 33.5 | 268 | 9.4 | 112 | 8.7 | 419 | 12.3 | 109 | 0.0 | 308 | ▲ 0.3 | 361 | ▲ 4.5 | 201 | ▲ 18.6 | 85 | ▲ 31.5 | 3,787 | 1.4 |
| 6年度累計 | 3,316 | | 301 | | 743 | | 613 | | 265 | | 951 | | 259 | | 745 | | 865 | | 482 | | 250 | | 8,790 | |
| 前年度 累計 | 3,344 | ▲ 0.8 | 297 | 1.3 | 613 | 21.2 | 610 | 0.5 | 227 | 16.7 | 859 | 10.7 | 248 | 4.4 | 755 | ▲ 1.3 | 900 | ▲ 3.9 | 575 | ▲ 16.2 | 262 | ▲ 4.6 | 8,690 | 1.2 |

ハローワーク別有効求職状況

(パートを含む常用)

| 安定所名 年度・月 | 秋 田 | | 男 鹿 | | 能 代 | | 大 館 | | 鷹 巣 | | 大 曲 | | 角 館 | | 本 荘 | | 横 手 | | 湯 沢 | | 鹿 角 | | 県 計 | |
|--------------|--------|-------|-------|--------|--------|--------|--------|--------|-------|--------|--------|-------|-------|--------|--------|-------|--------|-------|--------|-------|-------|--------|---------|-------|
| | | 前年比 | | 前年比 | | 前年比 | | 前年比 | | 前年比 | | 前年比 | | 前年比 | | 前年比 | | 前年比 | | 前年比 | | 前年比 | | 前年比 |
| 令和3年度 | 73,006 | ▲ 4.2 | 5,381 | 3.4 | 12,360 | ▲ 8.3 | 14,359 | 3.5 | 5,824 | ▲ 7.4 | 17,163 | ▲ 6.5 | 4,752 | ▲ 7.6 | 17,756 | ▲ 4.9 | 16,246 | ▲ 9.5 | 10,890 | ▲ 5.0 | 6,141 | ▲ 1.9 | 183,878 | ▲ 4.7 |
| 令和4年度 | 70,307 | ▲ 3.7 | 5,147 | ▲ 4.3 | 13,600 | 10.0 | 13,658 | ▲ 4.9 | 5,648 | ▲ 3.0 | 17,079 | ▲ 0.5 | 4,435 | ▲ 6.7 | 18,034 | 1.6 | 16,979 | 4.5 | 10,776 | ▲ 1.0 | 5,628 | ▲ 8.4 | 181,291 | ▲ 1.4 |
| 令和5年度 | 69,237 | ▲ 1.5 | 5,411 | 5.1 | 13,202 | ▲ 2.9 | 14,026 | 2.7 | 5,882 | 4.1 | 17,692 | 3.6 | 4,648 | 4.8 | 18,330 | 1.6 | 17,984 | 5.9 | 11,074 | 2.8 | 5,591 | ▲ 0.7 | 183,077 | 1.0 |
| 4年 5月 | 6,543 | ▲ 3.5 | 440 | ▲ 13.2 | 1,125 | ▲ 2.6 | 1,319 | 1.2 | 529 | 1.7 | 1,477 | ▲ 7.9 | 379 | ▲ 10.6 | 1,591 | ▲ 1.2 | 1,444 | ▲ 4.7 | 972 | ▲ 8.5 | 498 | ▲ 10.8 | 16,317 | ▲ 4.2 |
| 6月 | 6,363 | ▲ 3.0 | 445 | ▲ 11.2 | 1,095 | 2.1 | 1,276 | 1.4 | 527 | 5.0 | 1,466 | ▲ 5.0 | 377 | ▲ 7.8 | 1,532 | 2.0 | 1,450 | 2.4 | 923 | ▲ 5.9 | 492 | ▲ 12.5 | 15,946 | ▲ 2.2 |
| 7月 | 5,953 | ▲ 0.6 | 424 | ▲ 4.1 | 1,041 | 1.2 | 1,229 | 6.2 | 467 | ▲ 2.1 | 1,439 | ▲ 1.4 | 371 | ▲ 4.1 | 1,493 | 4.8 | 1,368 | 5.1 | 858 | ▲ 5.2 | 447 | ▲ 12.7 | 15,090 | 0.0 |
| 8月 | 5,726 | ▲ 3.3 | 392 | ▲ 7.1 | 998 | ▲ 2.2 | 1,180 | ▲ 0.1 | 478 | 9.9 | 1,421 | 2.7 | 351 | ▲ 4.6 | 1,438 | 0.1 | 1,364 | 8.3 | 838 | ▲ 2.9 | 429 | ▲ 15.2 | 14,615 | ▲ 1.2 |
| 9月 | 5,643 | ▲ 4.9 | 400 | ▲ 5.0 | 1,029 | 1.0 | 1,072 | ▲ 11.3 | 463 | 4.0 | 1,391 | 0.8 | 340 | ▲ 9.3 | 1,434 | ▲ 0.3 | 1,363 | 6.0 | 831 | ▲ 4.5 | 449 | ▲ 5.9 | 14,415 | ▲ 2.9 |
| 10月 | 5,704 | ▲ 4.0 | 422 | 0.2 | 992 | ▲ 1.6 | 1,034 | ▲ 12.4 | 441 | ▲ 2.9 | 1,393 | 3.6 | 357 | ▲ 3.3 | 1,439 | ▲ 0.1 | 1,311 | 3.4 | 865 | 0.3 | 431 | ▲ 4.2 | 14,389 | ▲ 2.4 |
| 11月 | 5,551 | ▲ 3.7 | 439 | 4.0 | 954 | ▲ 3.0 | 1,002 | ▲ 13.2 | 429 | ▲ 7.5 | 1,375 | ▲ 0.7 | 352 | ▲ 3.6 | 1,422 | 3.5 | 1,279 | 2.6 | 827 | ▲ 2.0 | 414 | ▲ 9.2 | 14,044 | ▲ 2.9 |
| 12月 | 5,069 | ▲ 6.1 | 404 | 2.5 | 928 | ▲ 0.1 | 910 | ▲ 19.3 | 407 | ▲ 10.0 | 1,259 | ▲ 1.6 | 341 | ▲ 0.9 | 1,335 | 1.3 | 1,163 | 2.0 | 772 | ▲ 4.5 | 425 | ▲ 11.1 | 13,013 | ▲ 4.8 |
| 5年 1月 | 5,252 | ▲ 4.4 | 397 | ▲ 4.8 | 1,304 | 42.7 | 967 | ▲ 11.3 | 401 | ▲ 10.9 | 1,298 | 1.3 | 348 | ▲ 4.7 | 1,494 | 5.7 | 1,215 | 2.4 | 795 | 1.0 | 469 | ▲ 5.8 | 13,940 | 0.3 |
| 2月 | 5,745 | ▲ 1.2 | 438 | 1.9 | 1,495 | 50.6 | 1,117 | ▲ 0.6 | 438 | ▲ 6.4 | 1,478 | 11.4 | 377 | ▲ 8.3 | 1,541 | 2.4 | 1,668 | 21.8 | 1,002 | 24.0 | 491 | ▲ 2.4 | 15,790 | 7.0 |
| 3月 | 6,230 | ▲ 0.4 | 486 | 2.3 | 1,517 | 41.4 | 1,247 | 0.6 | 503 | ▲ 7.7 | 1,589 | 9.7 | 428 | 1.2 | 1,710 | 8.8 | 1,853 | 18.7 | 1,056 | 9.8 | 532 | 0.0 | 17,151 | 6.6 |
| 4月 | 6,353 | ▲ 2.7 | 487 | 5.9 | 1,208 | 7.7 | 1,227 | ▲ 6.0 | 490 | ▲ 13.3 | 1,586 | 6.2 | 437 | 5.6 | 1,680 | 4.7 | 1,743 | 16.1 | 1,036 | ▲ 0.1 | 503 | ▲ 8.7 | 16,750 | 1.0 |
| 5月 | 6,366 | ▲ 2.7 | 479 | 8.9 | 1,140 | 1.3 | 1,157 | ▲ 12.3 | 477 | ▲ 9.8 | 1,591 | 7.7 | 445 | 17.4 | 1,590 | ▲ 0.1 | 1,602 | 10.9 | 989 | 1.7 | 485 | ▲ 2.6 | 16,321 | 0.0 |
| 6月 | 6,133 | ▲ 3.6 | 469 | 5.4 | 1,130 | 3.2 | 1,170 | ▲ 8.3 | 487 | ▲ 7.6 | 1,517 | 3.5 | 418 | 10.9 | 1,531 | ▲ 0.1 | 1,541 | 6.3 | 930 | 0.8 | 468 | ▲ 4.9 | 15,794 | ▲ 1.0 |
| 7月 | 5,690 | ▲ 4.4 | 446 | 5.2 | 1,016 | ▲ 2.4 | 1,146 | ▲ 6.8 | 476 | 1.9 | 1,414 | ▲ 1.7 | 369 | ▲ 0.5 | 1,469 | ▲ 1.6 | 1,402 | 2.5 | 879 | 2.4 | 445 | ▲ 0.4 | 14,752 | ▲ 2.2 |
| 8月 | 5,616 | ▲ 1.9 | 419 | 6.9 | 1,030 | 3.2 | 1,130 | ▲ 4.2 | 486 | 1.7 | 1,389 | ▲ 2.3 | 381 | 8.5 | 1,452 | 1.0 | 1,399 | 2.6 | 867 | 3.5 | 411 | ▲ 4.2 | 14,580 | ▲ 0.2 |
| 9月 | 5,580 | ▲ 1.1 | 425 | 6.3 | 1,045 | 1.6 | 1,136 | 6.0 | 475 | 2.6 | 1,425 | 2.4 | 358 | 5.3 | 1,537 | 7.2 | 1,378 | 1.1 | 896 | 7.8 | 425 | ▲ 5.3 | 14,680 | 1.8 |
| 10月 | 5,620 | ▲ 1.5 | 435 | 3.1 | 1,061 | 7.0 | 1,174 | 13.5 | 458 | 3.9 | 1,480 | 6.2 | 362 | 1.4 | 1,564 | 8.7 | 1,394 | 6.3 | 917 | 6.0 | 435 | 0.9 | 14,900 | 3.6 |
| 11月 | 5,467 | ▲ 1.5 | 436 | ▲ 0.7 | 1,044 | 9.4 | 1,148 | 14.6 | 468 | 9.1 | 1,400 | 1.8 | 350 | ▲ 0.6 | 1,511 | 6.3 | 1,370 | 7.1 | 859 | 3.9 | 449 | 8.5 | 14,502 | 3.3 |
| 12月 | 5,155 | 1.7 | 427 | 5.7 | 986 | 6.3 | 1,097 | 20.5 | 458 | 12.5 | 1,298 | 3.1 | 332 | ▲ 2.6 | 1,413 | 5.8 | 1,308 | 12.5 | 807 | 4.5 | 469 | 10.4 | 13,750 | 5.7 |
| 6年 1月 | 5,337 | 1.6 | 428 | 7.8 | 1,116 | ▲ 14.4 | 1,129 | 16.8 | 472 | 17.7 | 1,403 | 8.1 | 358 | 2.9 | 1,459 | ▲ 2.3 | 1,318 | 8.5 | 846 | 6.4 | 473 | 0.9 | 14,339 | 2.9 |
| 2月 | 5,769 | 0.4 | 477 | 8.9 | 1,213 | ▲ 18.9 | 1,210 | 8.3 | 534 | 21.9 | 1,593 | 7.8 | 421 | 11.7 | 1,540 | ▲ 0.1 | 1,710 | 2.5 | 991 | ▲ 1.1 | 509 | 3.7 | 15,967 | 1.1 |
| 3月 | 6,151 | ▲ 1.3 | 483 | ▲ 0.6 | 1,213 | ▲ 20.0 | 1,302 | 4.4 | 601 | 19.5 | 1,596 | 0.4 | 417 | ▲ 2.6 | 1,584 | ▲ 7.4 | 1,819 | ▲ 1.8 | 1,057 | 0.1 | 519 | ▲ 2.4 | 16,742 | ▲ 2.4 |
| 4月 | 6,222 | ▲ 2.1 | 495 | 1.6 | 1,236 | 2.3 | 1,303 | 6.2 | 611 | 24.7 | 1,641 | 3.5 | 440 | 0.7 | 1,644 | ▲ 2.1 | 1,701 | ▲ 2.4 | 1,025 | ▲ 1.1 | 502 | ▲ 0.2 | 16,820 | 0.4 |
| 5月 | 6,338 | ▲ 0.4 | 517 | 7.9 | 1,280 | 12.3 | 1,257 | 8.6 | 580 | 21.6 | 1,681 | 5.7 | 439 | ▲ 1.3 | 1,621 | 1.9 | 1,556 | ▲ 2.9 | 990 | 0.1 | 456 | ▲ 6.0 | 16,715 | 2.4 |
| 6年度累計 | 12,560 | | 1,012 | | 2,516 | | 2,560 | | 1,191 | | 3,322 | | 879 | | 3,265 | | 3,257 | | 2,015 | | 958 | | 33,535 | |
| 前年度 累計 | 12,719 | ▲ 1.3 | 966 | 4.8 | 2,348 | 7.2 | 2,384 | 7.4 | 967 | 23.2 | 3,177 | 4.6 | 882 | ▲ 0.3 | 3,270 | ▲ 0.2 | 3,345 | ▲ 2.6 | 2,025 | ▲ 0.5 | 988 | ▲ 3.0 | 33,071 | 1.4 |

ハローワーク別新規求人状況

(パートを含む常用)

| 安定所名 年度・月 | 秋 田 | | 男 鹿 | | 能 代 | | 大 館 | | 鷹 巣 | | 大 曲 | | 角 館 | | 本 荘 | | 横 手 | | 湯 沢 | | 鹿 角 | | 県 計 | |
|--------------|--------|--------|-------|--------|-------|--------|-------|--------|-------|--------|-------|--------|-------|--------|-------|--------|-------|--------|-------|--------|-------|--------|--------|--------|
| | | 前年比 | | 前年比 | | 前年比 | | 前年比 | | 前年比 | | 前年比 | | 前年比 | | 前年比 | | 前年比 | | 前年比 | | 前年比 | | 前年比 |
| 令和3年度 | 36,088 | ▲ 1.6 | 1,928 | 8.6 | 9,049 | 19.8 | 7,364 | 7.2 | 2,788 | ▲ 5.2 | 9,356 | 20.3 | 2,405 | 10.2 | 7,920 | 18.0 | 8,301 | 16.3 | 4,249 | 15.3 | 3,653 | 12.2 | 93,101 | 7.5 |
| 令和4年度 | 33,311 | ▲ 7.7 | 1,860 | ▲ 3.5 | 9,421 | 4.1 | 7,727 | 4.9 | 2,843 | 2.0 | 8,094 | ▲ 13.5 | 1,712 | ▲ 28.8 | 8,525 | 7.6 | 7,865 | ▲ 5.3 | 4,775 | 12.4 | 3,871 | 6.0 | 90,004 | ▲ 3.3 |
| 令和5年度 | 32,233 | ▲ 3.2 | 1,604 | ▲ 13.8 | 8,152 | ▲ 13.5 | 7,432 | ▲ 3.8 | 2,452 | ▲ 13.8 | 7,100 | ▲ 12.3 | 1,543 | ▲ 9.9 | 7,063 | ▲ 17.1 | 7,043 | ▲ 10.5 | 3,829 | ▲ 19.8 | 3,289 | ▲ 15.0 | 81,740 | ▲ 9.2 |
| 4年 5月 | 2,410 | ▲ 19.4 | 123 | ▲ 15.8 | 752 | 14.5 | 576 | ▲ 7.4 | 225 | 2.3 | 634 | ▲ 11.2 | 173 | 16.1 | 634 | 21.0 | 569 | 10.5 | 400 | 13.0 | 314 | 20.8 | 6,810 | ▲ 4.8 |
| 6月 | 3,369 | ▲ 15.3 | 198 | 8.8 | 813 | 1.4 | 632 | ▲ 5.7 | 262 | 2.7 | 760 | 5.1 | 233 | 7.4 | 866 | 22.5 | 726 | 2.8 | 404 | 16.1 | 333 | 11.4 | 8,596 | ▲ 3.3 |
| 7月 | 2,582 | ▲ 7.7 | 194 | 6.6 | 667 | ▲ 31.4 | 629 | 14.6 | 233 | 9.4 | 851 | ▲ 2.7 | 205 | 1.0 | 694 | 15.9 | 687 | ▲ 9.8 | 325 | 0.0 | 298 | ▲ 2.9 | 7,365 | ▲ 5.4 |
| 8月 | 2,320 | ▲ 23.2 | 130 | 3.2 | 825 | 21.1 | 609 | 3.9 | 227 | 7.1 | 516 | ▲ 26.1 | 90 | ▲ 43.8 | 700 | 13.3 | 601 | ▲ 6.5 | 411 | 4.6 | 304 | 25.6 | 6,733 | ▲ 8.8 |
| 9月 | 3,284 | ▲ 17.1 | 160 | ▲ 14.4 | 806 | 11.2 | 663 | 3.8 | 260 | 9.7 | 433 | ▲ 38.7 | 125 | ▲ 42.9 | 781 | ▲ 3.9 | 645 | ▲ 9.3 | 428 | 24.8 | 336 | 6.0 | 7,921 | ▲ 10.6 |
| 10月 | 2,702 | 24.0 | 191 | 29.9 | 693 | ▲ 6.5 | 718 | 8.0 | 240 | 25.7 | 713 | ▲ 22.2 | 172 | ▲ 6.5 | 652 | 8.8 | 776 | 2.5 | 339 | 1.2 | 312 | ▲ 2.8 | 7,508 | 6.7 |
| 11月 | 2,344 | 3.5 | 119 | ▲ 1.7 | 707 | 9.6 | 678 | 19.4 | 220 | ▲ 10.6 | 546 | ▲ 15.6 | 86 | ▲ 57.4 | 759 | 24.6 | 538 | ▲ 11.5 | 417 | 10.3 | 301 | 15.8 | 6,715 | 2.6 |
| 12月 | 2,585 | ▲ 16.5 | 152 | ▲ 16.0 | 698 | ▲ 6.3 | 540 | ▲ 13.6 | 208 | ▲ 12.2 | 521 | ▲ 24.6 | 108 | ▲ 51.4 | 718 | ▲ 0.1 | 485 | ▲ 22.9 | 357 | 24.8 | 303 | ▲ 1.9 | 6,675 | ▲ 13.7 |
| 5年 1月 | 2,762 | 8.3 | 180 | 27.7 | 1,073 | 48.4 | 533 | ▲ 17.2 | 215 | 6.4 | 933 | 2.5 | 89 | ▲ 49.4 | 708 | 14.4 | 569 | ▲ 15.8 | 355 | 10.9 | 399 | 9.6 | 7,816 | 6.7 |
| 2月 | 2,706 | 2.9 | 88 | ▲ 37.1 | 798 | ▲ 1.0 | 774 | 34.1 | 243 | ▲ 12.3 | 716 | ▲ 7.3 | 118 | ▲ 41.9 | 631 | ▲ 10.1 | 978 | 16.7 | 575 | 44.1 | 306 | 3.7 | 7,933 | 3.9 |
| 3月 | 3,658 | 1.2 | 174 | ▲ 17.9 | 831 | ▲ 2.8 | 697 | 0.9 | 268 | ▲ 6.3 | 562 | ▲ 33.6 | 130 | ▲ 50.8 | 721 | ▲ 10.1 | 534 | ▲ 32.1 | 412 | 5.1 | 337 | ▲ 7.9 | 8,324 | ▲ 8.7 |
| 4月 | 2,600 | 0.4 | 167 | 10.6 | 555 | ▲ 26.8 | 584 | ▲ 13.9 | 191 | ▲ 21.1 | 728 | ▲ 19.9 | 136 | ▲ 25.7 | 592 | ▲ 10.4 | 601 | ▲ 20.6 | 277 | ▲ 21.3 | 243 | ▲ 25.9 | 6,674 | ▲ 12.3 |
| 5月 | 2,392 | ▲ 0.7 | 113 | ▲ 8.1 | 647 | ▲ 14.0 | 668 | 16.0 | 183 | ▲ 18.7 | 520 | ▲ 18.0 | 82 | ▲ 52.6 | 554 | ▲ 12.6 | 566 | ▲ 0.5 | 420 | 5.0 | 280 | ▲ 10.8 | 6,425 | ▲ 5.7 |
| 6月 | 3,250 | ▲ 3.5 | 141 | ▲ 28.8 | 806 | ▲ 0.9 | 650 | 2.8 | 222 | ▲ 15.3 | 501 | ▲ 34.1 | 145 | ▲ 37.8 | 619 | ▲ 28.5 | 520 | ▲ 28.4 | 401 | ▲ 0.7 | 295 | ▲ 11.4 | 7,550 | ▲ 12.2 |
| 7月 | 2,297 | ▲ 11.0 | 183 | ▲ 5.7 | 602 | ▲ 9.7 | 600 | ▲ 4.6 | 189 | ▲ 18.9 | 758 | ▲ 10.9 | 140 | ▲ 31.7 | 506 | ▲ 27.1 | 633 | ▲ 7.9 | 259 | ▲ 20.3 | 254 | ▲ 14.8 | 6,421 | ▲ 12.8 |
| 8月 | 2,413 | 4.0 | 70 | ▲ 46.2 | 694 | ▲ 15.9 | 686 | 12.6 | 192 | ▲ 15.4 | 537 | 4.1 | 105 | 16.7 | 647 | ▲ 7.6 | 716 | 19.1 | 352 | ▲ 14.4 | 244 | ▲ 19.7 | 6,656 | ▲ 1.1 |
| 9月 | 3,058 | ▲ 6.9 | 118 | ▲ 26.3 | 752 | ▲ 6.7 | 547 | ▲ 17.5 | 199 | ▲ 23.5 | 484 | 11.8 | 122 | ▲ 2.4 | 629 | ▲ 19.5 | 471 | ▲ 27.0 | 309 | ▲ 27.8 | 285 | ▲ 15.2 | 6,974 | ▲ 12.0 |
| 10月 | 2,837 | 5.0 | 153 | ▲ 19.9 | 610 | ▲ 12.0 | 691 | ▲ 3.8 | 227 | ▲ 5.4 | 704 | ▲ 1.3 | 130 | ▲ 24.4 | 576 | ▲ 11.7 | 577 | ▲ 25.6 | 288 | ▲ 15.0 | 267 | ▲ 14.4 | 7,060 | ▲ 6.0 |
| 11月 | 2,227 | ▲ 5.0 | 86 | ▲ 27.7 | 661 | ▲ 6.5 | 534 | ▲ 21.2 | 164 | ▲ 25.5 | 485 | ▲ 11.2 | 128 | 48.8 | 590 | ▲ 22.3 | 573 | 6.5 | 303 | ▲ 27.3 | 217 | ▲ 27.9 | 5,968 | ▲ 11.1 |
| 12月 | 2,301 | ▲ 11.0 | 112 | ▲ 26.3 | 601 | ▲ 13.9 | 477 | ▲ 11.7 | 175 | ▲ 15.9 | 459 | ▲ 11.9 | 115 | 6.5 | 561 | ▲ 21.9 | 485 | 0.0 | 277 | ▲ 22.4 | 291 | ▲ 4.0 | 5,854 | ▲ 12.3 |
| 6年 1月 | 2,990 | 8.3 | 164 | ▲ 8.9 | 739 | ▲ 31.1 | 736 | 38.1 | 216 | 0.5 | 783 | ▲ 16.1 | 140 | 57.3 | 581 | ▲ 17.9 | 481 | ▲ 15.5 | 282 | ▲ 20.6 | 290 | ▲ 27.3 | 7,402 | ▲ 5.3 |
| 2月 | 2,911 | 7.6 | 147 | 67.0 | 804 | 0.8 | 626 | ▲ 19.1 | 251 | 3.3 | 576 | ▲ 19.6 | 141 | 19.5 | 662 | 4.9 | 870 | ▲ 11.0 | 365 | ▲ 36.5 | 313 | 2.3 | 7,666 | ▲ 3.4 |
| 3月 | 2,957 | ▲ 19.2 | 150 | ▲ 13.8 | 681 | ▲ 18.1 | 633 | ▲ 9.2 | 243 | ▲ 9.3 | 565 | 0.5 | 159 | 22.3 | 546 | ▲ 24.3 | 550 | 3.0 | 296 | ▲ 28.2 | 310 | ▲ 8.0 | 7,090 | ▲ 14.8 |
| 4月 | 3,018 | 16.1 | 176 | 5.4 | 610 | 9.9 | 698 | 19.5 | 225 | 17.8 | 563 | ▲ 22.7 | 105 | ▲ 22.8 | 617 | 4.2 | 608 | 1.2 | 214 | ▲ 22.7 | 285 | 17.3 | 7,119 | 6.7 |
| 5月 | 2,456 | 2.7 | 114 | 0.9 | 726 | 12.2 | 546 | ▲ 18.3 | 177 | ▲ 3.3 | 526 | 1.2 | 125 | 52.4 | 581 | 4.9 | 604 | 6.7 | 316 | ▲ 24.8 | 255 | ▲ 8.9 | 6,426 | 0.0 |
| 6年度累計 | 5,474 | | 290 | | 1,336 | | 1,244 | | 402 | | 1,089 | | 230 | | 1,198 | | 1,212 | | 530 | | 540 | | 13,545 | |
| 前年度 累計 | 4,992 | 9.7 | 280 | 3.6 | 1,202 | 11.1 | 1,252 | ▲ 0.6 | 374 | 7.5 | 1,248 | ▲ 12.7 | 218 | 5.5 | 1,146 | 4.5 | 1,167 | 3.9 | 697 | ▲ 24.0 | 523 | 3.3 | 13,099 | 3.4 |

ハローワーク別有効求人状況

(パートを含む常用)

| 安定所名 年度・月 | 秋 田 | | 男 鹿 | | 能 代 | | 大 館 | | 鷹 巣 | | 大 曲 | | 角 館 | | 本 荘 | | 横 手 | | 湯 沢 | | 鹿 角 | | 県 計 | |
|--------------|--------|--------|-------|--------|--------|--------|--------|--------|-------|--------|--------|--------|-------|--------|--------|--------|--------|--------|--------|--------|--------|--------|---------|--------|
| | | 前年比 | | 前年比 | | 前年比 | | 前年比 | | 前年比 | | 前年比 | | 前年比 | | 前年比 | | 前年比 | | 前年比 | | 前年比 | | 前年比 |
| 令和3年度 | 99,848 | 1.4 | 5,369 | 8.8 | 24,806 | 21.6 | 19,809 | 8.6 | 7,721 | ▲ 5.0 | 25,226 | 20.1 | 6,646 | 11.8 | 22,227 | 18.8 | 22,638 | 16.6 | 11,469 | 16.3 | 9,899 | 12.9 | 255,658 | 9.3 |
| 令和4年度 | 91,603 | ▲ 8.3 | 5,342 | ▲ 0.5 | 26,321 | 6.1 | 20,918 | 5.6 | 8,070 | 4.5 | 22,853 | ▲ 9.4 | 5,112 | ▲ 23.1 | 24,391 | 9.7 | 22,153 | ▲ 2.1 | 12,990 | 13.3 | 10,914 | 10.3 | 250,667 | ▲ 2.0 |
| 令和5年度 | 89,808 | ▲ 2.0 | 4,454 | ▲ 16.6 | 23,181 | ▲ 11.9 | 20,688 | ▲ 1.1 | 6,898 | ▲ 14.5 | 19,501 | ▲ 14.7 | 4,261 | ▲ 16.6 | 20,195 | ▲ 17.2 | 19,292 | ▲ 12.9 | 10,729 | ▲ 17.4 | 9,255 | ▲ 15.2 | 228,262 | ▲ 8.9 |
| 4年 5月 | 7,724 | ▲ 13.4 | 445 | ▲ 4.3 | 2,146 | 14.6 | 1,694 | 6.5 | 660 | 8.6 | 2,163 | 4.7 | 559 | 6.5 | 1,997 | 16.4 | 1,907 | 12.7 | 999 | 2.8 | 937 | 20.0 | 21,231 | 0.1 |
| 6月 | 7,612 | ▲ 15.9 | 436 | ▲ 5.6 | 2,198 | 10.6 | 1,699 | 3.1 | 683 | 6.2 | 2,143 | 5.7 | 557 | 6.1 | 2,090 | 21.6 | 1,907 | 9.3 | 1,057 | 14.9 | 904 | 14.1 | 21,286 | ▲ 1.1 |
| 7月 | 7,643 | ▲ 14.7 | 474 | ▲ 1.0 | 2,118 | ▲ 8.4 | 1,666 | 2.8 | 679 | 8.5 | 2,119 | ▲ 0.1 | 586 | 11.2 | 2,071 | 19.8 | 1,841 | 1.7 | 1,071 | 14.9 | 901 | 14.9 | 21,169 | ▲ 3.3 |
| 8月 | 7,737 | ▲ 12.3 | 497 | 9.2 | 2,176 | ▲ 1.6 | 1,706 | 6.1 | 689 | 10.4 | 1,953 | ▲ 5.9 | 503 | ▲ 7.0 | 2,147 | 13.5 | 1,871 | ▲ 3.7 | 1,074 | 11.2 | 874 | 8.0 | 21,227 | ▲ 3.3 |
| 9月 | 7,632 | ▲ 15.9 | 462 | ▲ 2.5 | 2,245 | 8.9 | 1,772 | 7.1 | 705 | 12.8 | 1,600 | ▲ 22.7 | 397 | ▲ 26.5 | 2,071 | 2.1 | 1,858 | ▲ 4.9 | 1,101 | 13.4 | 907 | 11.4 | 20,750 | ▲ 6.8 |
| 10月 | 7,714 | ▲ 9.7 | 452 | 6.4 | 2,179 | 7.4 | 1,846 | 7.2 | 679 | 13.5 | 1,534 | ▲ 27.5 | 374 | ▲ 30.1 | 2,047 | 8.6 | 1,938 | ▲ 0.9 | 1,118 | 14.7 | 900 | 9.9 | 20,781 | ▲ 3.8 |
| 11月 | 7,632 | 2.5 | 443 | 10.2 | 2,070 | 5.5 | 1,868 | 13.3 | 660 | 4.6 | 1,594 | ▲ 22.8 | 361 | ▲ 37.5 | 2,120 | 13.7 | 1,851 | ▲ 4.4 | 1,095 | 14.1 | 891 | 8.8 | 20,585 | 1.4 |
| 12月 | 7,013 | 2.1 | 435 | 4.6 | 2,029 | ▲ 0.2 | 1,736 | 2.0 | 638 | ▲ 0.3 | 1,649 | ▲ 20.2 | 329 | ▲ 43.7 | 1,997 | 9.7 | 1,622 | ▲ 12.2 | 1,038 | 14.2 | 872 | 6.1 | 19,358 | ▲ 1.8 |
| 5年 1月 | 7,334 | ▲ 0.9 | 427 | 1.2 | 2,381 | 18.8 | 1,573 | ▲ 2.6 | 621 | ▲ 4.0 | 1,925 | ▲ 9.3 | 267 | ▲ 52.1 | 2,015 | 7.5 | 1,480 | ▲ 17.2 | 1,075 | 18.3 | 962 | 7.6 | 20,060 | ▲ 0.9 |
| 2月 | 7,645 | ▲ 1.0 | 397 | ▲ 9.8 | 2,489 | 13.7 | 1,749 | 6.6 | 644 | ▲ 5.6 | 2,104 | ▲ 5.1 | 298 | ▲ 47.2 | 2,008 | 2.1 | 1,974 | ▲ 3.4 | 1,247 | 30.8 | 928 | 5.2 | 21,483 | 0.9 |
| 3月 | 8,299 | 3.8 | 416 | ▲ 13.0 | 2,133 | ▲ 3.1 | 1,842 | 3.4 | 707 | ▲ 4.8 | 1,822 | ▲ 19.8 | 309 | ▲ 49.5 | 1,838 | ▲ 10.8 | 1,918 | ▲ 11.8 | 1,107 | 6.8 | 917 | 3.7 | 21,308 | ▲ 4.2 |
| 4月 | 7,675 | 0.7 | 403 | ▲ 12.0 | 1,918 | ▲ 11.1 | 1,731 | ▲ 2.0 | 601 | ▲ 14.8 | 1,717 | ▲ 23.6 | 347 | ▲ 39.3 | 1,769 | ▲ 11.1 | 1,659 | ▲ 16.5 | 1,018 | 1.0 | 800 | ▲ 13.1 | 19,638 | ▲ 8.4 |
| 5月 | 7,680 | ▲ 0.6 | 398 | ▲ 10.6 | 1,866 | ▲ 13.0 | 1,726 | 1.9 | 571 | ▲ 13.5 | 1,656 | ▲ 23.4 | 315 | ▲ 43.6 | 1,706 | ▲ 14.6 | 1,558 | ▲ 18.3 | 990 | ▲ 0.9 | 786 | ▲ 16.1 | 19,252 | ▲ 9.3 |
| 6月 | 7,558 | ▲ 0.7 | 393 | ▲ 9.9 | 1,973 | ▲ 10.2 | 1,764 | 3.8 | 583 | ▲ 14.6 | 1,601 | ▲ 25.3 | 327 | ▲ 41.3 | 1,689 | ▲ 19.2 | 1,580 | ▲ 17.1 | 971 | ▲ 8.1 | 767 | ▲ 15.2 | 19,206 | ▲ 9.8 |
| 7月 | 7,251 | ▲ 5.1 | 415 | ▲ 12.4 | 1,931 | ▲ 8.8 | 1,735 | 4.1 | 557 | ▲ 18.0 | 1,678 | ▲ 20.8 | 345 | ▲ 41.1 | 1,575 | ▲ 23.9 | 1,604 | ▲ 12.9 | 962 | ▲ 10.2 | 788 | ▲ 12.5 | 18,841 | ▲ 11.0 |
| 8月 | 7,397 | ▲ 4.4 | 362 | ▲ 27.2 | 1,956 | ▲ 10.1 | 1,785 | 4.6 | 570 | ▲ 17.3 | 1,660 | ▲ 15.0 | 372 | ▲ 26.0 | 1,689 | ▲ 21.3 | 1,727 | ▲ 7.7 | 900 | ▲ 16.2 | 751 | ▲ 14.1 | 19,169 | ▲ 9.7 |
| 9月 | 7,291 | ▲ 4.5 | 351 | ▲ 24.0 | 1,924 | ▲ 14.3 | 1,725 | ▲ 2.7 | 556 | ▲ 21.1 | 1,664 | 4.0 | 344 | ▲ 13.4 | 1,703 | ▲ 17.8 | 1,635 | ▲ 12.0 | 864 | ▲ 21.5 | 740 | ▲ 18.4 | 18,797 | ▲ 9.4 |
| 10月 | 7,670 | ▲ 0.6 | 326 | ▲ 27.9 | 1,937 | ▲ 11.1 | 1,813 | ▲ 1.8 | 574 | ▲ 15.5 | 1,630 | 6.3 | 337 | ▲ 9.9 | 1,724 | ▲ 15.8 | 1,567 | ▲ 19.1 | 871 | ▲ 22.1 | 754 | ▲ 16.2 | 19,203 | ▲ 7.6 |
| 11月 | 7,504 | ▲ 1.7 | 335 | ▲ 24.4 | 1,881 | ▲ 9.1 | 1,631 | ▲ 12.7 | 539 | ▲ 18.3 | 1,511 | ▲ 5.2 | 362 | 0.3 | 1,694 | ▲ 20.1 | 1,501 | ▲ 18.9 | 807 | ▲ 26.3 | 706 | ▲ 20.8 | 18,471 | ▲ 10.3 |
| 12月 | 6,839 | ▲ 2.5 | 334 | ▲ 23.2 | 1,763 | ▲ 13.1 | 1,581 | ▲ 8.9 | 524 | ▲ 17.9 | 1,472 | ▲ 10.7 | 352 | 7.0 | 1,637 | ▲ 18.0 | 1,510 | ▲ 6.9 | 796 | ▲ 23.3 | 733 | ▲ 15.9 | 17,541 | ▲ 9.4 |
| 6年 1月 | 7,119 | ▲ 2.9 | 351 | ▲ 17.8 | 1,942 | ▲ 18.4 | 1,612 | 2.5 | 543 | ▲ 12.6 | 1,589 | ▲ 17.5 | 371 | 39.0 | 1,626 | ▲ 19.3 | 1,418 | ▲ 4.2 | 830 | ▲ 22.8 | 774 | ▲ 19.5 | 18,175 | ▲ 9.4 |
| 2月 | 7,794 | 1.9 | 382 | ▲ 3.8 | 2,050 | ▲ 17.6 | 1,754 | 0.3 | 609 | ▲ 5.4 | 1,679 | ▲ 20.2 | 387 | 29.9 | 1,721 | ▲ 14.3 | 1,782 | ▲ 9.7 | 875 | ▲ 29.8 | 824 | ▲ 11.2 | 19,857 | ▲ 7.6 |
| 3月 | 8,030 | ▲ 3.2 | 404 | ▲ 2.9 | 2,040 | ▲ 4.4 | 1,831 | ▲ 0.6 | 671 | ▲ 5.1 | 1,644 | ▲ 9.8 | 402 | 30.1 | 1,662 | ▲ 9.6 | 1,751 | ▲ 8.7 | 845 | ▲ 23.7 | 832 | ▲ 9.3 | 20,112 | ▲ 5.6 |
| 4月 | 7,660 | ▲ 0.2 | 420 | 4.2 | 1,923 | 0.3 | 1,742 | 0.6 | 605 | 0.7 | 1,456 | ▲ 15.2 | 355 | 2.3 | 1,637 | ▲ 7.5 | 1,604 | ▲ 3.3 | 741 | ▲ 27.2 | 828 | 3.5 | 18,971 | ▲ 3.4 |
| 5月 | 7,481 | ▲ 2.6 | 416 | 4.5 | 1,882 | 0.9 | 1,660 | ▲ 3.8 | 558 | ▲ 2.3 | 1,512 | ▲ 8.7 | 366 | 16.2 | 1,615 | ▲ 5.3 | 1,585 | 1.7 | 783 | ▲ 20.9 | 779 | ▲ 0.9 | 18,637 | ▲ 3.2 |
| 6年度累計 | 15,141 | | 836 | | 3,805 | | 3,402 | | 1,163 | | 2,968 | | 721 | | 3,252 | | 3,189 | | 1,524 | | 1,607 | | 37,608 | |
| 前年度 累計 | 15,355 | ▲ 1.4 | 801 | 4.4 | 3,784 | 0.6 | 3,457 | ▲ 1.6 | 1,172 | ▲ 0.8 | 3,373 | ▲ 12.0 | 662 | 8.9 | 3,475 | ▲ 6.4 | 3,217 | ▲ 0.9 | 2,008 | ▲ 24.1 | 1,586 | 1.3 | 38,890 | ▲ 3.3 |

ハローワーク別紹介件数

(パートを含む常用)

| 安定所名 年度・月 | 秋 田 | | 男 鹿 | | 能 代 | | 大 館 | | 鷹 巣 | | 大 曲 | | 角 館 | | 本 荘 | | 横 手 | | 湯 沢 | | 鹿 角 | | 県 計 | |
|--------------|--------|--------|-------|--------|-------|--------|-------|--------|-------|--------|-------|--------|-------|--------|-------|--------|-------|--------|-------|--------|-------|--------|--------|--------|
| | | 前年比 | | 前年比 | | 前年比 | | 前年比 | | 前年比 | | 前年比 | | 前年比 | | 前年比 | | 前年比 | | 前年比 | | 前年比 | | 前年比 |
| 令和3年度 | 19,189 | ▲ 10.3 | 1,207 | ▲ 3.7 | 3,151 | ▲ 6.4 | 3,271 | ▲ 3.3 | 1,027 | ▲ 25.4 | 3,837 | ▲ 14.8 | 1,205 | ▲ 5.9 | 3,237 | ▲ 14.4 | 4,538 | ▲ 15.5 | 2,570 | ▲ 3.2 | 1,343 | ▲ 0.1 | 44,575 | ▲ 10.3 |
| 令和4年度 | 17,285 | ▲ 9.9 | 1,213 | 0.5 | 3,554 | 12.8 | 3,226 | ▲ 1.4 | 991 | ▲ 3.5 | 3,900 | 1.6 | 979 | ▲ 18.8 | 3,306 | 2.1 | 4,512 | ▲ 0.6 | 2,597 | 1.1 | 1,141 | ▲ 15.0 | 42,704 | ▲ 4.2 |
| 令和5年度 | 17,147 | ▲ 0.8 | 1,195 | ▲ 1.5 | 2,998 | ▲ 15.6 | 2,913 | ▲ 9.7 | 1,043 | 5.2 | 4,002 | 2.6 | 988 | 0.9 | 3,230 | ▲ 2.3 | 4,738 | 5.0 | 2,845 | 9.5 | 1,153 | 1.1 | 42,252 | ▲ 1.1 |
| 4年 5月 | 1,604 | 0.6 | 122 | 34.1 | 236 | ▲ 8.2 | 296 | ▲ 6.3 | 91 | ▲ 10.8 | 268 | ▲ 5.0 | 72 | ▲ 10.0 | 281 | ▲ 5.4 | 321 | ▲ 13.5 | 217 | 2.8 | 85 | ▲ 8.6 | 3,593 | ▲ 2.8 |
| 6月 | 1,521 | ▲ 11.8 | 124 | 21.6 | 253 | ▲ 9.3 | 286 | ▲ 3.4 | 82 | ▲ 10.9 | 329 | ▲ 1.5 | 76 | ▲ 32.1 | 257 | 18.4 | 377 | ▲ 9.4 | 206 | ▲ 3.7 | 90 | ▲ 31.8 | 3,601 | ▲ 8.1 |
| 7月 | 1,339 | ▲ 7.8 | 83 | 0.0 | 212 | ▲ 16.2 | 246 | 1.2 | 59 | ▲ 14.5 | 327 | 16.0 | 96 | 20.0 | 241 | 2.1 | 373 | 9.1 | 162 | ▲ 23.2 | 62 | ▲ 21.5 | 3,200 | ▲ 3.9 |
| 8月 | 1,180 | ▲ 15.3 | 76 | ▲ 8.4 | 240 | 2.6 | 236 | 5.8 | 88 | 54.4 | 295 | 3.1 | 68 | ▲ 16.0 | 264 | 1.1 | 335 | 0.9 | 188 | 19.0 | 74 | ▲ 24.5 | 3,044 | ▲ 5.1 |
| 9月 | 1,300 | ▲ 22.2 | 96 | ▲ 3.0 | 266 | 9.0 | 277 | 7.8 | 82 | 32.3 | 263 | ▲ 17.0 | 57 | ▲ 51.3 | 249 | ▲ 6.4 | 364 | 4.9 | 184 | ▲ 12.8 | 107 | 15.1 | 3,245 | ▲ 11.9 |
| 10月 | 1,312 | ▲ 20.0 | 113 | ▲ 7.4 | 233 | ▲ 1.7 | 276 | ▲ 11.0 | 67 | ▲ 4.3 | 291 | 0.3 | 99 | 10.0 | 249 | 9.7 | 326 | 1.9 | 206 | 12.0 | 98 | ▲ 20.3 | 3,270 | ▲ 9.5 |
| 11月 | 1,144 | ▲ 16.6 | 96 | ▲ 2.0 | 195 | ▲ 18.4 | 219 | ▲ 22.6 | 61 | 5.2 | 275 | ▲ 14.1 | 71 | ▲ 4.1 | 247 | 8.3 | 301 | ▲ 5.6 | 161 | ▲ 18.7 | 74 | ▲ 25.3 | 2,844 | ▲ 13.5 |
| 12月 | 869 | ▲ 21.1 | 64 | 8.5 | 159 | ▲ 11.2 | 150 | ▲ 19.8 | 46 | ▲ 34.3 | 209 | ▲ 0.9 | 49 | ▲ 41.0 | 193 | 0.5 | 212 | ▲ 16.9 | 115 | ▲ 33.1 | 63 | ▲ 30.0 | 2,129 | ▲ 18.1 |
| 5年 1月 | 1,254 | ▲ 4.7 | 73 | ▲ 16.1 | 778 | 279.5 | 185 | ▲ 11.1 | 61 | 1.7 | 353 | 18.1 | 68 | ▲ 32.0 | 377 | 48.4 | 270 | 8.0 | 187 | 0.0 | 77 | ▲ 32.5 | 3,683 | 19.6 |
| 2月 | 1,865 | 1.0 | 128 | 19.6 | 375 | 26.3 | 368 | 36.8 | 111 | 4.7 | 462 | 18.8 | 111 | ▲ 11.2 | 284 | ▲ 14.7 | 779 | 35.7 | 456 | 125.7 | 122 | 4.3 | 5,061 | 15.9 |
| 3月 | 2,213 | 3.2 | 134 | ▲ 13.5 | 352 | ▲ 11.8 | 411 | 16.1 | 151 | ▲ 11.2 | 487 | 11.2 | 113 | ▲ 17.5 | 385 | 4.9 | 527 | 1.9 | 292 | ▲ 17.5 | 177 | 2.9 | 5,242 | 0.7 |
| 4月 | 1,536 | ▲ 8.8 | 120 | 15.4 | 231 | ▲ 9.4 | 253 | ▲ 8.3 | 89 | ▲ 3.3 | 340 | ▲ 0.3 | 83 | ▲ 16.2 | 267 | ▲ 4.3 | 383 | 17.1 | 251 | 12.6 | 94 | ▲ 16.1 | 3,647 | ▲ 3.8 |
| 5月 | 1,559 | ▲ 2.8 | 101 | ▲ 17.2 | 204 | ▲ 13.6 | 258 | ▲ 12.8 | 66 | ▲ 27.5 | 353 | 31.7 | 82 | 13.9 | 251 | ▲ 10.7 | 377 | 17.4 | 253 | 16.6 | 96 | 12.9 | 3,600 | 0.2 |
| 6月 | 1,479 | ▲ 2.8 | 97 | ▲ 21.8 | 251 | ▲ 0.8 | 255 | ▲ 10.8 | 85 | 3.7 | 293 | ▲ 10.9 | 78 | 2.6 | 236 | ▲ 8.2 | 397 | 5.3 | 231 | 12.1 | 93 | 3.3 | 3,495 | ▲ 2.9 |
| 7月 | 1,265 | ▲ 5.5 | 78 | ▲ 6.0 | 220 | 3.8 | 238 | ▲ 3.3 | 74 | 25.4 | 300 | ▲ 8.3 | 53 | ▲ 44.8 | 252 | 4.6 | 319 | ▲ 14.5 | 183 | 13.0 | 83 | 33.9 | 3,065 | ▲ 4.2 |
| 8月 | 1,241 | 5.2 | 82 | 7.9 | 214 | ▲ 10.8 | 202 | ▲ 14.4 | 74 | ▲ 15.9 | 236 | ▲ 20.0 | 77 | 13.2 | 264 | 0.0 | 411 | 22.7 | 178 | ▲ 5.3 | 82 | 10.8 | 3,061 | 0.6 |
| 9月 | 1,427 | 9.8 | 88 | ▲ 8.3 | 210 | ▲ 21.1 | 233 | ▲ 15.9 | 83 | 1.2 | 309 | 17.5 | 71 | 24.6 | 302 | 21.3 | 318 | ▲ 12.6 | 185 | 0.5 | 88 | ▲ 17.8 | 3,314 | 2.1 |
| 10月 | 1,354 | 3.2 | 101 | ▲ 10.6 | 226 | ▲ 3.0 | 222 | ▲ 19.6 | 86 | 28.4 | 324 | 11.3 | 79 | ▲ 20.2 | 265 | 6.4 | 367 | 12.6 | 271 | 31.6 | 103 | 5.1 | 3,398 | 3.9 |
| 11月 | 1,217 | 6.4 | 88 | ▲ 8.3 | 229 | 17.4 | 234 | 6.8 | 61 | 0.0 | 276 | 0.4 | 82 | 15.5 | 221 | ▲ 10.5 | 295 | ▲ 2.0 | 181 | 12.4 | 74 | 0.0 | 2,958 | 4.0 |
| 12月 | 901 | 3.7 | 77 | 20.3 | 174 | 9.4 | 132 | ▲ 12.0 | 60 | 30.4 | 206 | ▲ 1.4 | 59 | 20.4 | 196 | 1.6 | 283 | 33.5 | 173 | 50.4 | 71 | 12.7 | 2,332 | 9.5 |
| 6年 1月 | 1,217 | ▲ 3.0 | 106 | 45.2 | 355 | ▲ 54.4 | 225 | 21.6 | 56 | ▲ 8.2 | 343 | ▲ 2.8 | 94 | 38.2 | 297 | ▲ 21.2 | 317 | 17.4 | 209 | 11.8 | 82 | 6.5 | 3,301 | ▲ 10.4 |
| 2月 | 1,991 | 6.8 | 139 | 8.6 | 328 | ▲ 12.5 | 320 | ▲ 13.0 | 159 | 43.2 | 558 | 20.8 | 123 | 10.8 | 355 | 25.0 | 723 | ▲ 7.2 | 377 | ▲ 17.3 | 142 | 16.4 | 5,215 | 3.0 |
| 3月 | 1,960 | ▲ 11.4 | 118 | ▲ 11.9 | 356 | 1.1 | 341 | ▲ 17.0 | 150 | ▲ 0.7 | 464 | ▲ 4.7 | 107 | ▲ 5.3 | 324 | ▲ 15.8 | 548 | 4.0 | 353 | 20.9 | 145 | ▲ 18.1 | 4,866 | ▲ 7.2 |
| 4月 | 1,565 | 1.9 | 102 | ▲ 15.0 | 298 | 29.0 | 306 | 20.9 | 119 | 33.7 | 361 | 6.2 | 76 | ▲ 8.4 | 269 | 0.7 | 488 | 27.4 | 235 | ▲ 6.4 | 130 | 38.3 | 3,949 | 8.3 |
| 5月 | 1,553 | ▲ 0.4 | 129 | 27.7 | 256 | 25.5 | 272 | 5.4 | 92 | 39.4 | 377 | 6.8 | 93 | 13.4 | 253 | 0.8 | 442 | 17.2 | 221 | ▲ 12.6 | 82 | ▲ 14.6 | 3,770 | 4.7 |
| 6年度累計 | 3,118 | | 231 | | 554 | | 578 | | 211 | | 738 | | 169 | | 522 | | 930 | | 456 | | 212 | | 7,719 | |
| 前年度 累計 | 3,095 | 0.7 | 221 | 4.5 | 435 | 27.4 | 511 | 13.1 | 155 | 36.1 | 693 | 6.5 | 165 | 2.4 | 518 | 0.8 | 760 | 22.4 | 504 | ▲ 9.5 | 190 | 11.6 | 7,247 | 6.5 |

ハローワーク別就職件数

(パートを含む常用)

| 安定所名 年度・月 | 秋 田 | | 男 鹿 | | 能 代 | | 大 館 | | 鷹 巣 | | 大 曲 | | 角 館 | | 本 荘 | | 横 手 | | 湯 沢 | | 鹿 角 | | 県 計 | |
|--------------|-------|--------|-----|--------|-------|--------|-------|--------|-----|--------|-------|--------|-----|--------|-------|--------|-------|--------|-------|--------|-----|--------|--------|--------|
| | | 前年比 | | 前年比 | | 前年比 | | 前年比 | | 前年比 | | 前年比 | | 前年比 | | 前年比 | | 前年比 | | 前年比 | | 前年比 | | 前年比 |
| 令和3年度 | 5,857 | 0.3 | 526 | 10.3 | 1,458 | 1.3 | 1,488 | 1.1 | 544 | ▲ 10.2 | 1,739 | ▲ 2.1 | 560 | 10.5 | 1,426 | ▲ 2.5 | 1,909 | 1.8 | 1,049 | 6.1 | 698 | ▲ 2.0 | 17,254 | 0.6 |
| 令和4年度 | 5,608 | ▲ 4.3 | 573 | 8.9 | 1,631 | 11.9 | 1,539 | 3.4 | 551 | 1.3 | 1,756 | 1.0 | 529 | ▲ 5.5 | 1,662 | 16.5 | 1,936 | 1.4 | 1,196 | 14.0 | 630 | ▲ 9.7 | 17,611 | 2.1 |
| 令和5年度 | 5,668 | 1.1 | 555 | ▲ 3.1 | 1,447 | ▲ 11.3 | 1,427 | ▲ 7.3 | 559 | 1.5 | 1,710 | ▲ 2.6 | 478 | ▲ 9.6 | 1,525 | ▲ 8.2 | 2,076 | 7.2 | 1,226 | 2.5 | 635 | 0.8 | 17,306 | ▲ 1.7 |
| 4年 5月 | 505 | 2.9 | 62 | 106.7 | 123 | ▲ 5.4 | 132 | 0.8 | 40 | ▲ 27.3 | 120 | ▲ 9.8 | 54 | 1.9 | 125 | 7.8 | 122 | ▲ 19.7 | 111 | ▲ 11.2 | 55 | 10.0 | 1,449 | ▲ 1.2 |
| 6月 | 508 | ▲ 1.0 | 46 | 2.2 | 109 | ▲ 12.1 | 133 | ▲ 16.4 | 53 | 6.0 | 131 | ▲ 1.5 | 38 | ▲ 11.6 | 125 | 6.8 | 152 | ▲ 1.9 | 82 | ▲ 2.4 | 43 | ▲ 34.8 | 1,420 | ▲ 4.6 |
| 7月 | 448 | ▲ 4.5 | 55 | 25.0 | 96 | ▲ 11.9 | 123 | 15.0 | 32 | ▲ 15.8 | 139 | 9.4 | 38 | 2.7 | 143 | 72.3 | 125 | ▲ 12.6 | 87 | ▲ 1.1 | 46 | ▲ 16.4 | 1,332 | 2.5 |
| 8月 | 407 | 0.7 | 36 | ▲ 2.7 | 100 | ▲ 13.8 | 109 | 1.9 | 36 | 24.1 | 130 | 27.5 | 33 | 37.5 | 125 | 13.6 | 120 | ▲ 12.4 | 83 | 9.2 | 30 | ▲ 28.6 | 1,209 | 2.1 |
| 9月 | 397 | ▲ 18.1 | 45 | 18.4 | 111 | 2.8 | 125 | 5.0 | 38 | 2.7 | 160 | 3.9 | 33 | ▲ 17.5 | 109 | ▲ 10.7 | 137 | ▲ 11.6 | 86 | 0.0 | 44 | ▲ 21.4 | 1,285 | ▲ 8.2 |
| 10月 | 452 | ▲ 15.0 | 38 | 0.0 | 119 | 0.0 | 125 | ▲ 5.3 | 44 | 37.5 | 121 | ▲ 5.5 | 43 | 34.4 | 148 | 20.3 | 129 | ▲ 3.0 | 84 | ▲ 18.4 | 61 | ▲ 7.6 | 1,364 | ▲ 5.1 |
| 11月 | 432 | ▲ 4.6 | 43 | 0.0 | 91 | ▲ 13.3 | 114 | 6.5 | 38 | 26.7 | 134 | ▲ 0.7 | 43 | 0.0 | 125 | 6.8 | 149 | 19.2 | 79 | 5.3 | 47 | 9.3 | 1,295 | 1.5 |
| 12月 | 336 | ▲ 10.9 | 38 | 15.2 | 80 | ▲ 5.9 | 73 | ▲ 39.7 | 30 | ▲ 25.0 | 119 | 3.5 | 34 | 41.7 | 99 | ▲ 6.6 | 105 | 2.9 | 69 | ▲ 2.8 | 36 | ▲ 30.8 | 1,019 | ▲ 9.5 |
| 5年 1月 | 274 | ▲ 4.9 | 33 | 0.0 | 60 | ▲ 25.9 | 72 | 4.3 | 26 | 13.0 | 75 | ▲ 17.6 | 24 | ▲ 20.0 | 110 | 48.6 | 92 | ▲ 10.7 | 55 | ▲ 9.8 | 38 | ▲ 13.6 | 859 | ▲ 4.2 |
| 2月 | 430 | 7.2 | 35 | ▲ 27.1 | 159 | 1.9 | 136 | 44.7 | 36 | 38.5 | 182 | 38.9 | 39 | ▲ 15.2 | 113 | 15.3 | 138 | 45.3 | 98 | 50.8 | 40 | ▲ 11.1 | 1,406 | 16.7 |
| 3月 | 860 | 4.5 | 84 | 1.2 | 474 | 157.6 | 248 | 34.1 | 88 | 14.3 | 297 | 1.0 | 72 | 5.9 | 279 | 48.4 | 418 | 25.9 | 210 | 172.7 | 107 | 42.7 | 3,137 | 31.5 |
| 4月 | 542 | ▲ 3.0 | 65 | 12.1 | 153 | 40.4 | 158 | 6.0 | 71 | ▲ 21.1 | 139 | ▲ 6.1 | 52 | ▲ 33.3 | 201 | 24.8 | 264 | 6.0 | 159 | 4.6 | 77 | ▲ 7.2 | 1,881 | 2.5 |
| 5月 | 525 | 4.0 | 44 | ▲ 29.0 | 102 | ▲ 17.1 | 121 | ▲ 8.3 | 37 | ▲ 7.5 | 145 | 20.8 | 44 | ▲ 18.5 | 94 | ▲ 24.8 | 140 | 14.8 | 126 | 13.5 | 48 | ▲ 12.7 | 1,426 | ▲ 1.6 |
| 6月 | 486 | ▲ 4.3 | 45 | ▲ 2.2 | 125 | 14.7 | 126 | ▲ 5.3 | 48 | ▲ 9.4 | 131 | 0.0 | 33 | ▲ 13.2 | 127 | 1.6 | 148 | ▲ 2.6 | 89 | 8.5 | 45 | 4.7 | 1,403 | ▲ 1.2 |
| 7月 | 384 | ▲ 14.3 | 43 | ▲ 21.8 | 110 | 14.6 | 116 | ▲ 5.7 | 35 | 9.4 | 116 | ▲ 16.5 | 23 | ▲ 39.5 | 109 | ▲ 23.8 | 140 | 12.0 | 96 | 10.3 | 45 | ▲ 2.2 | 1,217 | ▲ 8.6 |
| 8月 | 394 | ▲ 3.2 | 37 | 2.8 | 79 | ▲ 21.0 | 99 | ▲ 9.2 | 47 | 30.6 | 95 | ▲ 26.9 | 30 | ▲ 9.1 | 94 | ▲ 24.8 | 138 | 15.0 | 102 | 22.9 | 41 | 36.7 | 1,156 | ▲ 4.4 |
| 9月 | 449 | 13.1 | 37 | ▲ 17.8 | 106 | ▲ 4.5 | 115 | ▲ 8.0 | 45 | 18.4 | 144 | ▲ 10.0 | 37 | 12.1 | 125 | 14.7 | 179 | 30.7 | 75 | ▲ 12.8 | 51 | 15.9 | 1,363 | 6.1 |
| 10月 | 435 | ▲ 3.8 | 45 | 18.4 | 119 | 0.0 | 132 | 5.6 | 44 | 0.0 | 128 | 5.8 | 36 | ▲ 16.3 | 133 | ▲ 10.1 | 166 | 28.7 | 93 | 10.7 | 70 | 14.8 | 1,401 | 2.7 |
| 11月 | 431 | ▲ 0.2 | 36 | ▲ 16.3 | 117 | 28.6 | 99 | ▲ 13.2 | 36 | ▲ 5.3 | 153 | 14.2 | 35 | ▲ 18.6 | 115 | ▲ 8.0 | 141 | ▲ 5.4 | 75 | ▲ 5.1 | 43 | ▲ 8.5 | 1,281 | ▲ 1.1 |
| 12月 | 355 | 5.7 | 43 | 13.2 | 88 | 10.0 | 85 | 16.4 | 37 | 23.3 | 103 | ▲ 13.4 | 35 | 2.9 | 127 | 28.3 | 123 | 17.1 | 64 | ▲ 7.2 | 41 | 13.9 | 1,101 | 8.0 |
| 6年 1月 | 313 | 14.2 | 29 | ▲ 12.1 | 82 | 36.7 | 79 | 9.7 | 27 | 3.8 | 94 | 25.3 | 27 | 12.5 | 92 | ▲ 16.4 | 89 | ▲ 3.3 | 63 | 14.5 | 24 | ▲ 36.8 | 919 | 7.0 |
| 2月 | 463 | 7.7 | 57 | 62.9 | 157 | ▲ 1.3 | 117 | ▲ 14.0 | 36 | 0.0 | 190 | 4.4 | 58 | 48.7 | 129 | 14.2 | 165 | 19.6 | 91 | ▲ 7.1 | 52 | 30.0 | 1,515 | 7.8 |
| 3月 | 891 | 3.6 | 74 | ▲ 11.9 | 209 | ▲ 55.9 | 180 | ▲ 27.4 | 96 | 9.1 | 272 | ▲ 8.4 | 68 | ▲ 5.6 | 179 | ▲ 35.8 | 383 | ▲ 8.4 | 193 | ▲ 8.1 | 98 | ▲ 8.4 | 2,643 | ▲ 15.7 |
| 4月 | 489 | ▲ 9.8 | 46 | ▲ 29.2 | 115 | ▲ 24.8 | 150 | ▲ 5.1 | 70 | ▲ 1.4 | 142 | 2.2 | 41 | ▲ 21.2 | 115 | ▲ 42.8 | 221 | ▲ 16.3 | 110 | ▲ 30.8 | 83 | 7.8 | 1,582 | ▲ 15.9 |
| 5月 | 483 | ▲ 8.0 | 47 | 6.8 | 120 | 17.6 | 129 | 6.6 | 48 | 29.7 | 141 | ▲ 2.8 | 36 | ▲ 18.2 | 140 | 48.9 | 161 | 15.0 | 89 | ▲ 29.4 | 54 | 12.5 | 1,448 | 1.5 |
| 6年度累計 | 972 | | 93 | | 235 | | 279 | | 118 | | 283 | | 77 | | 255 | | 382 | | 199 | | 137 | | 3,030 | |
| 前年度 累計 | 1,067 | ▲ 8.9 | 109 | ▲ 14.7 | 255 | ▲ 7.8 | 279 | 0.0 | 108 | 9.3 | 284 | ▲ 0.4 | 96 | ▲ 19.8 | 295 | ▲ 13.6 | 404 | ▲ 5.4 | 285 | ▲ 30.2 | 125 | 9.6 | 3,307 | ▲ 8.4 |

ハローワーク別雇用保険受給者就職件数

(パートを含む常用)

| 安定所名 年度・月 | 秋 田 | | 男 鹿 | | 能 代 | | 大 館 | | 鷹 巣 | | 大 曲 | | 角 館 | | 本 荘 | | 横 手 | | 湯 沢 | | 鹿 角 | | 県 計 | |
|--------------|-------|--------|-----|--------|-----|--------|-----|--------|-----|--------|-----|--------|-----|--------|-----|--------|-----|--------|-----|--------|-----|--------|-------|--------|
| | | 前年比 | | 前年比 | | 前年比 | | 前年比 | | 前年比 | | 前年比 | | 前年比 | | 前年比 | | 前年比 | | 前年比 | | 前年比 | | 前年比 |
| 令和3年度 | 1,464 | ▲ 10.6 | 129 | 20.6 | 399 | ▲ 6.1 | 372 | ▲ 3.9 | 160 | ▲ 21.2 | 405 | ▲ 10.6 | 131 | ▲ 17.1 | 366 | ▲ 17.4 | 463 | ▲ 2.3 | 279 | 2.6 | 162 | ▲ 14.3 | 4,330 | ▲ 8.8 |
| 令和4年度 | 1,311 | ▲ 10.5 | 127 | ▲ 1.6 | 406 | 1.8 | 334 | ▲ 10.2 | 136 | ▲ 15.0 | 451 | 11.4 | 139 | 6.1 | 393 | 7.4 | 381 | ▲ 17.7 | 253 | ▲ 9.3 | 135 | ▲ 16.7 | 4,066 | ▲ 6.1 |
| 令和5年度 | 1,302 | ▲ 0.7 | 129 | 1.6 | 400 | ▲ 1.5 | 342 | 2.4 | 147 | 8.1 | 444 | ▲ 1.6 | 110 | ▲ 20.9 | 429 | 9.2 | 463 | 21.5 | 294 | 16.2 | 164 | 21.5 | 4,224 | 3.9 |
| 4年 5月 | 133 | 17.7 | 14 | 100.0 | 36 | ▲ 5.3 | 31 | 29.2 | 12 | ▲ 47.8 | 42 | 27.3 | 15 | 7.1 | 28 | ▲ 20.0 | 26 | ▲ 40.9 | 25 | 4.2 | 11 | ▲ 8.3 | 373 | 1.6 |
| 6月 | 131 | ▲ 5.1 | 10 | ▲ 16.7 | 35 | ▲ 7.9 | 30 | 15.4 | 14 | ▲ 17.6 | 32 | ▲ 23.8 | 13 | 0.0 | 33 | ▲ 15.4 | 43 | ▲ 20.4 | 22 | 37.5 | 9 | ▲ 50.0 | 372 | ▲ 9.9 |
| 7月 | 109 | ▲ 17.4 | 14 | 27.3 | 34 | 9.7 | 25 | ▲ 24.2 | 13 | 225.0 | 41 | 0.0 | 11 | 22.2 | 30 | 25.0 | 29 | ▲ 32.6 | 23 | ▲ 4.2 | 10 | ▲ 9.1 | 339 | ▲ 6.6 |
| 8月 | 123 | 2.5 | 10 | 0.0 | 33 | ▲ 26.7 | 34 | 17.2 | 13 | 8.3 | 43 | 138.9 | 9 | 12.5 | 40 | 37.9 | 23 | ▲ 42.5 | 20 | ▲ 31.0 | 10 | 0.0 | 358 | 2.3 |
| 9月 | 109 | ▲ 9.9 | 8 | 0.0 | 41 | 17.1 | 30 | ▲ 9.1 | 11 | 10.0 | 44 | 22.2 | 14 | 55.6 | 36 | 20.0 | 35 | 9.4 | 22 | ▲ 8.3 | 19 | 11.8 | 369 | 3.9 |
| 10月 | 129 | ▲ 14.0 | 11 | 22.2 | 50 | 35.1 | 34 | ▲ 39.3 | 5 | ▲ 64.3 | 31 | ▲ 8.8 | 20 | 233.3 | 30 | 11.1 | 34 | ▲ 19.0 | 26 | ▲ 29.7 | 7 | ▲ 66.7 | 377 | ▲ 12.9 |
| 11月 | 99 | ▲ 13.9 | 9 | ▲ 30.8 | 32 | 0.0 | 29 | ▲ 6.5 | 11 | 10.0 | 38 | ▲ 2.6 | 4 | ▲ 55.6 | 35 | 12.9 | 23 | ▲ 17.9 | 22 | 0.0 | 9 | ▲ 30.8 | 311 | ▲ 9.3 |
| 12月 | 64 | ▲ 42.9 | 7 | 0.0 | 26 | 23.8 | 17 | ▲ 46.9 | 6 | ▲ 45.5 | 26 | 0.0 | 6 | 0.0 | 19 | ▲ 42.4 | 30 | 3.4 | 21 | 16.7 | 8 | ▲ 11.1 | 230 | ▲ 24.3 |
| 5年 1月 | 79 | 2.6 | 9 | ▲ 10.0 | 19 | ▲ 38.7 | 20 | ▲ 9.1 | 12 | 50.0 | 27 | 35.0 | 8 | ▲ 11.1 | 29 | 163.6 | 32 | ▲ 3.0 | 10 | ▲ 50.0 | 15 | 114.3 | 260 | 4.8 |
| 2月 | 94 | ▲ 5.1 | 6 | ▲ 14.3 | 28 | ▲ 3.4 | 26 | 44.4 | 10 | 11.1 | 41 | 36.7 | 10 | ▲ 16.7 | 36 | 80.0 | 26 | ▲ 7.1 | 10 | ▲ 37.5 | 10 | ▲ 16.7 | 297 | 6.1 |
| 3月 | 120 | ▲ 20.0 | 19 | ▲ 9.5 | 43 | 38.7 | 33 | 13.8 | 14 | 16.7 | 53 | 26.2 | 10 | 25.0 | 40 | 14.3 | 41 | 24.2 | 21 | 16.7 | 19 | 46.2 | 413 | 5.4 |
| 4月 | 107 | ▲ 11.6 | 14 | 40.0 | 30 | 3.4 | 31 | 24.0 | 17 | 13.3 | 40 | 21.2 | 11 | ▲ 42.1 | 54 | 45.9 | 40 | 2.6 | 22 | ▲ 29.0 | 17 | 112.5 | 383 | 4.4 |
| 5月 | 107 | ▲ 19.5 | 14 | 0.0 | 39 | 8.3 | 32 | 3.2 | 11 | ▲ 8.3 | 43 | 2.4 | 11 | ▲ 26.7 | 34 | 21.4 | 41 | 57.7 | 33 | 32.0 | 16 | 45.5 | 381 | 2.1 |
| 6月 | 118 | ▲ 9.9 | 11 | 10.0 | 43 | 22.9 | 30 | 0.0 | 10 | ▲ 28.6 | 39 | 21.9 | 8 | ▲ 38.5 | 44 | 33.3 | 47 | 9.3 | 31 | 40.9 | 17 | 88.9 | 398 | 7.0 |
| 7月 | 83 | ▲ 23.9 | 9 | ▲ 35.7 | 36 | 5.9 | 34 | 36.0 | 13 | 0.0 | 25 | ▲ 39.0 | 7 | ▲ 36.4 | 29 | ▲ 3.3 | 48 | 65.5 | 32 | 39.1 | 16 | 60.0 | 332 | ▲ 2.1 |
| 8月 | 115 | ▲ 6.5 | 10 | 0.0 | 28 | ▲ 15.2 | 33 | ▲ 2.9 | 12 | ▲ 7.7 | 24 | ▲ 44.2 | 10 | 11.1 | 29 | ▲ 27.5 | 49 | 113.0 | 15 | ▲ 25.0 | 7 | ▲ 30.0 | 332 | ▲ 7.3 |
| 9月 | 113 | 3.7 | 10 | 25.0 | 29 | ▲ 29.3 | 32 | 6.7 | 15 | 36.4 | 35 | ▲ 20.5 | 10 | ▲ 28.6 | 37 | 2.8 | 41 | 17.1 | 25 | 13.6 | 15 | ▲ 21.1 | 362 | ▲ 1.9 |
| 10月 | 118 | ▲ 8.5 | 10 | ▲ 9.1 | 39 | ▲ 22.0 | 37 | 8.8 | 13 | 160.0 | 48 | 54.8 | 7 | ▲ 65.0 | 41 | 36.7 | 30 | ▲ 11.8 | 24 | ▲ 7.7 | 14 | 100.0 | 381 | 1.1 |
| 11月 | 125 | 26.3 | 10 | 11.1 | 34 | 6.3 | 29 | 0.0 | 12 | 9.1 | 48 | 26.3 | 9 | 125.0 | 33 | ▲ 5.7 | 34 | 47.8 | 20 | ▲ 9.1 | 8 | ▲ 11.1 | 362 | 16.4 |
| 12月 | 100 | 56.3 | 9 | 28.6 | 25 | ▲ 3.8 | 16 | ▲ 5.9 | 9 | 50.0 | 37 | 42.3 | 5 | ▲ 16.7 | 35 | 84.2 | 33 | 10.0 | 11 | ▲ 47.6 | 8 | 0.0 | 288 | 25.2 |
| 6年 1月 | 86 | 8.9 | 3 | ▲ 66.7 | 32 | 68.4 | 22 | 10.0 | 8 | ▲ 33.3 | 22 | ▲ 18.5 | 8 | 0.0 | 30 | 3.4 | 22 | ▲ 31.3 | 26 | 160.0 | 10 | ▲ 33.3 | 269 | 3.5 |
| 2月 | 98 | 4.3 | 13 | 116.7 | 31 | 10.7 | 19 | ▲ 26.9 | 9 | ▲ 10.0 | 33 | ▲ 19.5 | 12 | 20.0 | 27 | ▲ 25.0 | 41 | 57.7 | 18 | 80.0 | 15 | 50.0 | 316 | 6.4 |
| 3月 | 132 | 10.0 | 16 | ▲ 15.8 | 34 | ▲ 20.9 | 27 | ▲ 18.2 | 18 | 28.6 | 50 | ▲ 5.7 | 12 | 20.0 | 36 | ▲ 10.0 | 37 | ▲ 9.8 | 37 | 76.2 | 21 | 10.5 | 420 | 1.7 |
| 4月 | 88 | ▲ 17.8 | 10 | ▲ 28.6 | 34 | 13.3 | 23 | ▲ 25.8 | 12 | ▲ 29.4 | 41 | 2.5 | 11 | 0.0 | 33 | ▲ 38.9 | 41 | 2.5 | 24 | 9.1 | 14 | ▲ 17.6 | 331 | ▲ 13.6 |
| 5月 | 115 | 7.5 | 17 | 21.4 | 35 | ▲ 10.3 | 32 | 0.0 | 17 | 54.5 | 46 | 7.0 | 9 | ▲ 18.2 | 33 | ▲ 2.9 | 37 | ▲ 9.8 | 22 | ▲ 33.3 | 19 | 18.8 | 382 | 0.3 |
| 6年度累計 | 203 | | 27 | | 69 | | 55 | | 29 | | 87 | | 20 | | 66 | | 78 | | 46 | | 33 | | 713 | |
| 前年度 累計 | 214 | ▲ 5.1 | 28 | ▲ 3.6 | 69 | 0.0 | 63 | ▲ 12.7 | 28 | 3.6 | 83 | 4.8 | 22 | ▲ 9.1 | 88 | ▲ 25.0 | 81 | ▲ 3.7 | 55 | ▲ 16.4 | 33 | 0.0 | 764 | ▲ 6.7 |

ハローワーク別新規就職率

(パートを含む常用)

| 安定所名 年度・月 | 秋 田 | | 男 鹿 | | 能 代 | | 大 館 | | 鷹 巣 | | 大 曲 | | 角 館 | | 本 荘 | | 横 手 | | 湯 沢 | | 鹿 角 | | 県 計 | |
|--------------|------|-------|------|--------|-------|--------|------|--------|------|--------|------|--------|------|--------|------|--------|------|--------|------|--------|------|--------|------|-------|
| | | 前年差 | | 前年差 | | 前年差 | | 前年差 | | 前年差 | | 前年差 | | 前年差 | | 前年差 | | 前年差 | | 前年差 | | 前年差 | | 前年差 |
| 令和3年度 | 34.8 | 1.2 | 39.0 | 2.6 | 42.5 | 0.9 | 47.0 | 1.0 | 43.8 | 0.7 | 42.7 | 1.8 | 45.6 | 4.8 | 38.7 | 0.7 | 46.9 | 5.6 | 41.8 | 1.7 | 48.5 | 1.1 | 40.1 | 1.7 |
| 令和4年度 | 34.0 | ▲ 0.8 | 44.3 | 5.3 | 44.6 | 2.1 | 47.1 | 0.1 | 46.7 | 2.9 | 40.5 | ▲ 2.2 | 45.8 | 0.2 | 41.0 | 2.3 | 43.3 | ▲ 3.6 | 45.9 | 4.1 | 44.4 | ▲ 4.1 | 40.1 | 0.0 |
| 令和5年度 | 35.3 | 1.3 | 40.2 | ▲ 4.1 | 43.3 | ▲ 1.3 | 43.1 | ▲ 4.0 | 44.4 | ▲ 2.3 | 39.7 | ▲ 0.8 | 41.1 | ▲ 4.7 | 40.5 | ▲ 0.5 | 45.7 | 2.4 | 44.9 | ▲ 1.0 | 44.7 | 0.3 | 40.0 | ▲ 0.1 |
| 4年 5月 | 33.6 | ▲ 4.8 | 64.6 | 36.3 | 49.8 | 4.2 | 45.2 | ▲ 1.4 | 35.4 | ▲ 20.2 | 36.0 | ▲ 10.0 | 48.6 | ▲ 19.3 | 37.2 | ▲ 4.2 | 34.2 | ▲ 16.8 | 51.9 | ▲ 14.2 | 54.5 | 1.3 | 39.1 | ▲ 5.6 |
| 6月 | 37.6 | 0.1 | 39.0 | 1.5 | 39.9 | ▲ 7.1 | 53.6 | ▲ 9.0 | 55.8 | 9.9 | 37.9 | ▲ 3.5 | 37.6 | ▲ 10.7 | 43.6 | ▲ 6.8 | 44.6 | ▲ 4.8 | 44.6 | 1.5 | 38.1 | ▲ 14.3 | 41.1 | ▲ 2.8 |
| 7月 | 36.3 | ▲ 3.5 | 61.1 | 14.3 | 39.5 | ▲ 0.4 | 51.0 | 2.8 | 46.4 | ▲ 3.0 | 39.4 | ▲ 1.7 | 43.7 | 1.2 | 48.0 | 15.8 | 39.8 | ▲ 13.2 | 56.1 | 5.5 | 56.1 | 3.2 | 42.1 | ▲ 0.6 |
| 8月 | 35.0 | 3.4 | 43.4 | 1.8 | 45.2 | ▲ 4.0 | 45.0 | 6.1 | 36.4 | ▲ 5.0 | 42.2 | 6.7 | 45.2 | 15.6 | 41.7 | 0.8 | 36.9 | ▲ 9.7 | 43.0 | ▲ 4.5 | 33.7 | ▲ 7.9 | 39.1 | 1.4 |
| 9月 | 30.4 | ▲ 5.5 | 45.5 | 9.0 | 41.1 | 0.8 | 52.5 | 4.9 | 48.7 | 9.8 | 50.3 | 5.1 | 45.2 | 4.4 | 38.1 | ▲ 2.6 | 42.9 | ▲ 3.0 | 43.9 | 1.9 | 39.3 | ▲ 14.5 | 39.0 | ▲ 1.5 |
| 10月 | 35.7 | ▲ 4.5 | 33.9 | ▲ 5.3 | 49.4 | 5.5 | 49.2 | ▲ 5.8 | 62.9 | 32.7 | 34.2 | ▲ 6.6 | 40.2 | 0.2 | 44.7 | 3.7 | 41.2 | ▲ 3.3 | 40.4 | ▲ 9.4 | 62.9 | ▲ 2.4 | 40.7 | ▲ 2.4 |
| 11月 | 38.2 | 2.3 | 43.0 | ▲ 3.7 | 38.7 | ▲ 3.8 | 50.7 | 6.1 | 40.4 | 8.1 | 46.0 | 9.3 | 54.4 | 10.5 | 40.8 | ▲ 5.3 | 51.4 | 11.7 | 50.0 | 12.1 | 44.8 | 10.4 | 43.0 | 4.2 |
| 12月 | 35.7 | ▲ 0.2 | 50.0 | 9.3 | 36.7 | ▲ 1.2 | 46.5 | ▲ 15.6 | 41.7 | ▲ 8.9 | 51.5 | 0.4 | 50.0 | 23.6 | 43.0 | 2.1 | 46.3 | 0.6 | 46.6 | ▲ 0.4 | 28.3 | ▲ 19.0 | 40.9 | ▲ 1.0 |
| 5年 1月 | 18.9 | ▲ 1.5 | 28.0 | ▲ 0.9 | 10.1 | ▲ 23.0 | 27.2 | ▲ 1.7 | 32.9 | 8.2 | 20.2 | ▲ 6.3 | 24.0 | ▲ 3.3 | 23.6 | 3.4 | 25.3 | ▲ 6.0 | 22.6 | ▲ 9.8 | 28.8 | ▲ 4.5 | 20.5 | ▲ 4.6 |
| 2月 | 27.0 | 0.7 | 26.7 | ▲ 17.3 | 39.2 | ▲ 7.8 | 39.0 | 1.1 | 32.7 | 8.6 | 40.4 | 4.1 | 37.9 | 2.8 | 35.3 | 5.9 | 19.2 | ▲ 0.6 | 25.5 | ▲ 9.8 | 30.5 | ▲ 6.1 | 29.9 | ▲ 0.7 |
| 3月 | 53.2 | 6.1 | 61.8 | 6.8 | 145.8 | 95.7 | 64.2 | 9.5 | 63.8 | 10.0 | 65.3 | ▲ 4.9 | 53.3 | 2.9 | 62.7 | 9.0 | 90.3 | 14.5 | 86.8 | 62.9 | 63.7 | 10.9 | 69.6 | 17.2 |
| 4月 | 28.7 | ▲ 0.1 | 39.6 | ▲ 3.7 | 42.6 | 14.1 | 43.3 | 3.0 | 57.3 | 2.4 | 28.6 | 0.5 | 37.4 | ▲ 29.3 | 45.1 | 9.1 | 50.6 | ▲ 6.0 | 48.5 | ▲ 6.0 | 55.8 | 4.9 | 37.9 | 0.9 |
| 5月 | 36.0 | 2.4 | 33.1 | ▲ 31.5 | 40.2 | ▲ 9.6 | 49.4 | 4.2 | 35.9 | 0.5 | 38.9 | 2.9 | 40.4 | ▲ 8.2 | 30.4 | ▲ 6.8 | 37.0 | 2.8 | 51.0 | ▲ 0.9 | 38.7 | ▲ 15.8 | 38.2 | ▲ 0.9 |
| 6月 | 38.7 | 1.1 | 43.3 | 4.3 | 49.6 | 9.7 | 46.5 | ▲ 7.1 | 42.9 | ▲ 12.9 | 46.3 | 8.4 | 35.9 | ▲ 1.7 | 47.2 | 3.6 | 46.7 | 2.1 | 44.7 | 0.1 | 43.3 | 5.2 | 43.1 | 2.0 |
| 7月 | 35.6 | ▲ 0.7 | 51.8 | ▲ 9.3 | 56.7 | 17.2 | 44.6 | ▲ 6.4 | 41.2 | ▲ 5.2 | 36.1 | ▲ 3.3 | 37.7 | ▲ 6.0 | 39.1 | ▲ 8.9 | 50.2 | 10.4 | 54.5 | ▲ 1.6 | 47.9 | ▲ 8.2 | 41.8 | ▲ 0.3 |
| 8月 | 32.2 | ▲ 2.8 | 42.5 | ▲ 0.9 | 29.4 | ▲ 15.8 | 43.2 | ▲ 1.8 | 51.1 | 14.7 | 33.0 | ▲ 9.2 | 33.3 | ▲ 11.9 | 33.9 | ▲ 7.8 | 43.7 | 6.8 | 49.5 | 6.5 | 55.4 | 21.7 | 36.7 | ▲ 2.4 |
| 9月 | 36.6 | 6.2 | 34.9 | ▲ 10.6 | 38.8 | ▲ 2.3 | 44.1 | ▲ 8.4 | 46.4 | ▲ 2.3 | 46.2 | ▲ 4.1 | 49.3 | 4.1 | 35.8 | ▲ 2.3 | 59.5 | 16.6 | 33.3 | ▲ 10.6 | 44.0 | 4.7 | 40.8 | 1.8 |
| 10月 | 32.6 | ▲ 3.1 | 40.2 | 6.3 | 43.6 | ▲ 5.8 | 42.9 | ▲ 6.3 | 52.4 | ▲ 10.5 | 31.8 | ▲ 2.4 | 40.4 | 0.2 | 43.5 | ▲ 1.2 | 46.4 | 5.2 | 41.2 | 0.8 | 59.3 | ▲ 3.6 | 38.8 | ▲ 1.9 |
| 11月 | 37.4 | ▲ 0.8 | 34.0 | ▲ 9.0 | 46.4 | 7.7 | 41.3 | ▲ 9.4 | 33.6 | ▲ 6.8 | 53.9 | 7.9 | 44.3 | ▲ 10.1 | 47.1 | 6.3 | 43.4 | ▲ 8.0 | 44.6 | ▲ 5.4 | 33.1 | ▲ 11.7 | 41.5 | ▲ 1.5 |
| 12月 | 37.8 | 2.1 | 44.3 | ▲ 5.7 | 40.9 | 4.2 | 45.9 | ▲ 0.6 | 57.8 | 16.1 | 36.3 | ▲ 15.2 | 46.7 | ▲ 3.3 | 52.0 | 9.0 | 42.7 | ▲ 3.6 | 39.8 | ▲ 6.8 | 33.9 | 5.6 | 41.2 | 0.3 |
| 6年 1月 | 21.5 | 2.6 | 21.8 | ▲ 6.2 | 22.0 | 11.9 | 26.8 | ▲ 0.4 | 24.3 | ▲ 8.6 | 21.9 | 1.7 | 22.7 | ▲ 1.3 | 26.1 | 2.5 | 25.3 | 0.0 | 27.3 | 4.7 | 20.5 | ▲ 8.3 | 23.2 | 2.7 |
| 2月 | 29.4 | 2.4 | 42.2 | 15.5 | 51.5 | 12.3 | 36.3 | ▲ 2.7 | 26.5 | ▲ 6.2 | 39.9 | ▲ 0.5 | 45.3 | 7.4 | 36.5 | 1.2 | 24.5 | 5.3 | 29.8 | 4.3 | 35.1 | 4.6 | 33.3 | 3.4 |
| 3月 | 59.6 | 6.4 | 61.7 | ▲ 0.1 | 65.3 | ▲ 80.5 | 54.7 | ▲ 9.5 | 66.7 | 2.9 | 73.9 | 8.6 | 64.2 | 10.9 | 53.1 | ▲ 9.6 | 88.7 | ▲ 1.6 | 75.1 | ▲ 11.7 | 72.6 | 8.9 | 65.4 | ▲ 4.2 |
| 4月 | 26.2 | ▲ 2.5 | 27.2 | ▲ 12.4 | 28.5 | ▲ 14.1 | 43.5 | 0.2 | 45.8 | ▲ 11.5 | 26.7 | ▲ 1.9 | 27.3 | ▲ 10.1 | 26.3 | ▲ 18.8 | 43.8 | ▲ 6.8 | 39.1 | ▲ 9.4 | 50.3 | ▲ 5.5 | 31.6 | ▲ 6.3 |
| 5月 | 33.2 | ▲ 2.8 | 35.6 | 2.5 | 35.4 | ▲ 4.8 | 48.1 | ▲ 1.3 | 42.9 | 7.0 | 33.7 | ▲ 5.2 | 33.0 | ▲ 7.4 | 45.5 | 15.1 | 44.6 | 7.6 | 44.3 | ▲ 6.7 | 63.5 | 24.8 | 38.2 | 0.0 |

ハローワーク別新規求人倍率

(パートを含む常用)

| 安定所名 年度・月 | 秋 田 | | 男 鹿 | | 能 代 | | 大 館 | | 鷹 巣 | | 大 曲 | | 角 館 | | 本 荘 | | 横 手 | | 湯 沢 | | 鹿 角 | | 県 計 | |
|--------------|------|--------|------|--------|------|--------|------|--------|------|--------|------|--------|------|--------|------|--------|------|--------|------|--------|------|--------|------|--------|
| | | 前年差 | | 前年差 | | 前年差 | | 前年差 | | 前年差 | | 前年差 | | 前年差 | | 前年差 | | 前年差 | | 前年差 | | 前年差 | | 前年差 |
| 令和3年度 | 2.14 | 0.03 | 1.43 | 0.07 | 2.64 | 0.46 | 2.33 | 0.18 | 2.25 | 0.16 | 2.30 | 0.51 | 1.96 | 0.20 | 2.15 | 0.41 | 2.04 | 0.47 | 1.69 | 0.19 | 2.54 | 0.37 | 2.16 | 0.22 |
| 令和4年度 | 2.02 | ▲ 0.12 | 1.44 | 0.01 | 2.58 | ▲ 0.06 | 2.37 | 0.04 | 2.41 | 0.16 | 1.87 | ▲ 0.43 | 1.48 | ▲ 0.48 | 2.10 | ▲ 0.05 | 1.76 | ▲ 0.28 | 1.83 | 0.14 | 2.73 | 0.19 | 2.05 | ▲ 0.11 |
| 令和5年度 | 2.00 | ▲ 0.02 | 1.16 | ▲ 0.28 | 2.44 | ▲ 0.14 | 2.25 | ▲ 0.12 | 1.95 | ▲ 0.46 | 1.65 | ▲ 0.22 | 1.33 | ▲ 0.15 | 1.88 | ▲ 0.22 | 1.55 | ▲ 0.21 | 1.40 | ▲ 0.43 | 2.32 | ▲ 0.41 | 1.89 | ▲ 0.16 |
| 4年 5月 | 1.60 | ▲ 0.74 | 1.28 | ▲ 0.10 | 3.04 | 0.73 | 1.97 | ▲ 0.24 | 1.99 | ▲ 0.23 | 1.90 | ▲ 0.57 | 1.56 | ▲ 0.35 | 1.89 | 0.02 | 1.59 | ▲ 0.14 | 1.87 | 0.00 | 3.11 | 0.34 | 1.84 | ▲ 0.34 |
| 6月 | 2.50 | ▲ 0.41 | 1.68 | 0.16 | 2.98 | ▲ 0.06 | 2.55 | ▲ 0.09 | 2.76 | 0.42 | 2.20 | ▲ 0.05 | 2.31 | ▲ 0.13 | 3.02 | ▲ 0.03 | 2.13 | ▲ 0.12 | 2.20 | 0.42 | 2.95 | 0.58 | 2.49 | ▲ 0.13 |
| 7月 | 2.09 | ▲ 0.28 | 2.16 | 0.22 | 2.74 | ▲ 0.82 | 2.61 | 0.14 | 3.38 | 0.61 | 2.41 | ▲ 0.42 | 2.36 | 0.03 | 2.33 | 0.01 | 2.19 | ▲ 0.63 | 2.10 | 0.23 | 3.63 | 0.68 | 2.33 | ▲ 0.22 |
| 8月 | 1.99 | ▲ 0.37 | 1.57 | 0.15 | 3.73 | 0.84 | 2.52 | 0.39 | 2.29 | ▲ 0.74 | 1.68 | ▲ 0.75 | 1.23 | ▲ 0.75 | 2.33 | 0.03 | 1.85 | ▲ 0.34 | 2.13 | ▲ 0.33 | 3.42 | 1.02 | 2.17 | ▲ 0.18 |
| 9月 | 2.52 | ▲ 0.41 | 1.62 | ▲ 0.18 | 2.99 | 0.28 | 2.79 | 0.23 | 3.33 | 0.84 | 1.36 | ▲ 0.71 | 1.71 | ▲ 0.52 | 2.73 | 0.02 | 2.02 | ▲ 0.08 | 2.18 | 0.51 | 3.00 | ▲ 0.05 | 2.40 | ▲ 0.16 |
| 10月 | 2.13 | 0.48 | 1.71 | 0.19 | 2.88 | 0.15 | 2.83 | 0.06 | 3.43 | 1.63 | 2.01 | ▲ 0.91 | 1.61 | ▲ 0.69 | 1.97 | ▲ 0.03 | 2.48 | ▲ 0.05 | 1.63 | 0.01 | 3.22 | 0.04 | 2.24 | 0.13 |
| 11月 | 2.07 | 0.27 | 1.19 | ▲ 0.13 | 3.01 | 0.40 | 3.01 | 0.64 | 2.34 | ▲ 0.31 | 1.88 | 0.12 | 1.09 | ▲ 0.97 | 2.48 | 0.08 | 1.86 | ▲ 0.07 | 2.64 | 0.73 | 2.87 | 0.79 | 2.23 | 0.24 |
| 12月 | 2.75 | ▲ 0.20 | 2.00 | ▲ 0.23 | 3.20 | ▲ 0.13 | 3.44 | 0.23 | 2.89 | ▲ 0.11 | 2.26 | ▲ 0.81 | 1.59 | ▲ 0.85 | 3.12 | 0.34 | 2.14 | ▲ 0.68 | 2.41 | 0.52 | 2.39 | ▲ 0.42 | 2.68 | ▲ 0.20 |
| 5年 1月 | 1.90 | 0.09 | 1.53 | 0.29 | 1.81 | ▲ 1.14 | 2.01 | ▲ 0.68 | 2.72 | 0.55 | 2.51 | ▲ 0.14 | 0.89 | ▲ 0.71 | 1.52 | ▲ 0.17 | 1.56 | ▲ 0.49 | 1.46 | ▲ 0.24 | 3.02 | 0.26 | 1.87 | ▲ 0.18 |
| 2月 | 1.70 | ▲ 0.02 | 0.67 | ▲ 0.61 | 1.97 | ▲ 0.46 | 2.22 | ▲ 0.11 | 2.21 | ▲ 0.35 | 1.59 | ▲ 0.55 | 1.15 | ▲ 0.40 | 1.97 | ▲ 0.14 | 1.36 | ▲ 0.39 | 1.50 | ▲ 0.67 | 2.34 | ▲ 0.06 | 1.69 | ▲ 0.25 |
| 3月 | 2.26 | 0.19 | 1.28 | ▲ 0.12 | 2.56 | 0.23 | 1.81 | ▲ 0.23 | 1.94 | ▲ 0.06 | 1.24 | ▲ 0.78 | 0.96 | ▲ 1.00 | 1.62 | ▲ 0.67 | 1.15 | ▲ 0.64 | 1.70 | 0.48 | 2.01 | ▲ 0.57 | 1.85 | ▲ 0.15 |
| 4月 | 1.38 | 0.05 | 1.02 | ▲ 0.11 | 1.55 | ▲ 0.43 | 1.60 | ▲ 0.23 | 1.54 | 0.06 | 1.50 | ▲ 0.23 | 0.98 | ▲ 0.58 | 1.33 | ▲ 0.15 | 1.15 | ▲ 0.57 | 0.84 | ▲ 0.42 | 1.76 | ▲ 0.25 | 1.35 | ▲ 0.18 |
| 5月 | 1.64 | 0.04 | 0.85 | ▲ 0.43 | 2.55 | ▲ 0.49 | 2.73 | 0.76 | 1.78 | ▲ 0.21 | 1.39 | ▲ 0.51 | 0.75 | ▲ 0.81 | 1.79 | ▲ 0.10 | 1.50 | ▲ 0.09 | 1.70 | ▲ 0.17 | 2.26 | ▲ 0.85 | 1.72 | ▲ 0.12 |
| 6月 | 2.59 | 0.09 | 1.36 | ▲ 0.32 | 3.20 | 0.22 | 2.40 | ▲ 0.15 | 1.98 | ▲ 0.78 | 1.77 | ▲ 0.43 | 1.58 | ▲ 0.73 | 2.30 | ▲ 0.72 | 1.64 | ▲ 0.49 | 2.02 | ▲ 0.18 | 2.84 | ▲ 0.11 | 2.32 | ▲ 0.17 |
| 7月 | 2.13 | 0.04 | 2.20 | 0.04 | 3.10 | 0.36 | 2.31 | ▲ 0.30 | 2.22 | ▲ 1.16 | 2.36 | ▲ 0.05 | 2.30 | ▲ 0.06 | 1.81 | ▲ 0.52 | 2.27 | 0.08 | 1.47 | ▲ 0.63 | 2.70 | ▲ 0.93 | 2.21 | ▲ 0.12 |
| 8月 | 1.97 | ▲ 0.02 | 0.80 | ▲ 0.77 | 2.58 | ▲ 1.15 | 3.00 | 0.48 | 2.09 | ▲ 0.20 | 1.86 | 0.18 | 1.17 | ▲ 0.06 | 2.34 | 0.01 | 2.27 | 0.42 | 1.71 | ▲ 0.42 | 3.30 | ▲ 0.12 | 2.11 | ▲ 0.06 |
| 9月 | 2.49 | ▲ 0.03 | 1.11 | ▲ 0.51 | 2.75 | ▲ 0.24 | 2.10 | ▲ 0.69 | 2.05 | ▲ 1.28 | 1.55 | 0.19 | 1.63 | ▲ 0.08 | 1.80 | ▲ 0.93 | 1.56 | ▲ 0.46 | 1.37 | ▲ 0.81 | 2.46 | ▲ 0.54 | 2.09 | ▲ 0.31 |
| 10月 | 2.13 | 0.00 | 1.37 | ▲ 0.34 | 2.23 | ▲ 0.65 | 2.24 | ▲ 0.59 | 2.70 | ▲ 0.73 | 1.75 | ▲ 0.26 | 1.46 | ▲ 0.15 | 1.88 | ▲ 0.09 | 1.61 | ▲ 0.87 | 1.27 | ▲ 0.36 | 2.26 | ▲ 0.96 | 1.96 | ▲ 0.28 |
| 11月 | 1.93 | ▲ 0.14 | 0.81 | ▲ 0.38 | 2.62 | ▲ 0.39 | 2.23 | ▲ 0.78 | 1.53 | ▲ 0.81 | 1.71 | ▲ 0.17 | 1.62 | 0.53 | 2.42 | ▲ 0.06 | 1.76 | ▲ 0.10 | 1.80 | ▲ 0.84 | 1.67 | ▲ 1.20 | 1.93 | ▲ 0.30 |
| 12月 | 2.45 | ▲ 0.30 | 1.15 | ▲ 0.85 | 2.80 | ▲ 0.40 | 2.58 | ▲ 0.86 | 2.73 | ▲ 0.16 | 1.62 | ▲ 0.64 | 1.53 | ▲ 0.06 | 2.30 | ▲ 0.82 | 1.68 | ▲ 0.46 | 1.72 | ▲ 0.69 | 2.40 | 0.01 | 2.19 | ▲ 0.49 |
| 6年 1月 | 2.05 | 0.15 | 1.23 | ▲ 0.30 | 1.98 | 0.17 | 2.49 | 0.48 | 1.95 | ▲ 0.77 | 1.82 | ▲ 0.69 | 1.18 | 0.29 | 1.65 | 0.13 | 1.37 | ▲ 0.19 | 1.22 | ▲ 0.24 | 2.48 | ▲ 0.54 | 1.86 | ▲ 0.01 |
| 2月 | 1.85 | 0.15 | 1.09 | 0.42 | 2.64 | 0.67 | 1.94 | ▲ 0.28 | 1.85 | ▲ 0.36 | 1.21 | ▲ 0.38 | 1.10 | ▲ 0.05 | 1.88 | ▲ 0.09 | 1.29 | ▲ 0.07 | 1.20 | ▲ 0.30 | 2.11 | ▲ 0.23 | 1.68 | ▲ 0.01 |
| 3月 | 1.98 | ▲ 0.28 | 1.25 | ▲ 0.03 | 2.13 | ▲ 0.43 | 1.92 | 0.11 | 1.69 | ▲ 0.25 | 1.54 | 0.30 | 1.50 | 0.54 | 1.62 | 0.00 | 1.27 | 0.12 | 1.15 | ▲ 0.55 | 2.30 | 0.29 | 1.75 | ▲ 0.10 |
| 4月 | 1.62 | 0.24 | 1.04 | 0.02 | 1.51 | ▲ 0.04 | 2.02 | 0.42 | 1.47 | ▲ 0.07 | 1.06 | ▲ 0.44 | 0.70 | ▲ 0.28 | 1.41 | 0.08 | 1.21 | 0.06 | 0.76 | ▲ 0.08 | 1.73 | ▲ 0.03 | 1.42 | 0.07 |
| 5月 | 1.69 | 0.05 | 0.86 | 0.01 | 2.14 | ▲ 0.41 | 2.04 | ▲ 0.69 | 1.58 | ▲ 0.20 | 1.26 | ▲ 0.13 | 1.15 | 0.40 | 1.89 | 0.10 | 1.67 | 0.17 | 1.57 | ▲ 0.13 | 3.00 | 0.74 | 1.70 | ▲ 0.02 |

ハローワーク別有効求人倍率

(パートを含む常用)

| 安定所名 年度・月 | 秋 田 | | 男 鹿 | | 能 代 | | 大 館 | | 鷹 巣 | | 大 曲 | | 角 館 | | 本 荘 | | 横 手 | | 湯 沢 | | 鹿 角 | | 県 計 | |
|--------------|------|--------|------|--------|------|--------|------|--------|------|--------|------|--------|------|--------|------|--------|------|--------|------|--------|------|--------|------|--------|
| | | 前年差 | | 前年差 | | 前年差 | | 前年差 | | 前年差 | | 前年差 | | 前年差 | | 前年差 | | 前年差 | | 前年差 | | 前年差 | | 前年差 |
| 令和3年度 | 1.37 | 0.08 | 1.00 | 0.05 | 2.01 | 0.50 | 1.38 | 0.06 | 1.33 | 0.04 | 1.47 | 0.33 | 1.40 | 0.24 | 1.25 | 0.25 | 1.39 | 0.31 | 1.05 | 0.19 | 1.61 | 0.21 | 1.39 | 0.18 |
| 令和4年度 | 1.30 | ▲ 0.07 | 1.04 | 0.04 | 1.94 | ▲ 0.07 | 1.53 | 0.15 | 1.43 | 0.10 | 1.34 | ▲ 0.13 | 1.15 | ▲ 0.25 | 1.35 | 0.10 | 1.30 | ▲ 0.09 | 1.21 | 0.16 | 1.94 | 0.33 | 1.38 | ▲ 0.01 |
| 令和5年度 | 1.30 | 0.00 | 0.82 | ▲ 0.22 | 1.76 | ▲ 0.18 | 1.47 | ▲ 0.06 | 1.17 | ▲ 0.26 | 1.10 | ▲ 0.24 | 0.92 | ▲ 0.23 | 1.10 | ▲ 0.25 | 1.07 | ▲ 0.23 | 0.97 | ▲ 0.24 | 1.66 | ▲ 0.28 | 1.25 | ▲ 0.13 |
| 4年 5月 | 1.18 | ▲ 0.14 | 1.01 | 0.09 | 1.91 | 0.29 | 1.28 | 0.06 | 1.25 | 0.08 | 1.46 | 0.17 | 1.47 | 0.23 | 1.26 | 0.19 | 1.32 | 0.20 | 1.03 | 0.11 | 1.88 | 0.48 | 1.30 | 0.06 |
| 6月 | 1.20 | ▲ 0.18 | 0.98 | 0.06 | 2.01 | 0.16 | 1.33 | 0.02 | 1.30 | 0.02 | 1.46 | 0.15 | 1.48 | 0.20 | 1.36 | 0.22 | 1.32 | 0.09 | 1.15 | 0.21 | 1.84 | 0.43 | 1.33 | 0.01 |
| 7月 | 1.28 | ▲ 0.21 | 1.12 | 0.04 | 2.03 | ▲ 0.22 | 1.36 | ▲ 0.04 | 1.45 | 0.14 | 1.47 | 0.02 | 1.58 | 0.22 | 1.39 | 0.18 | 1.35 | ▲ 0.04 | 1.25 | 0.22 | 2.02 | 0.49 | 1.40 | ▲ 0.05 |
| 8月 | 1.35 | ▲ 0.14 | 1.27 | 0.19 | 2.18 | 0.01 | 1.45 | 0.09 | 1.44 | 0.01 | 1.37 | ▲ 0.13 | 1.43 | ▲ 0.04 | 1.49 | 0.17 | 1.37 | ▲ 0.17 | 1.28 | 0.16 | 2.04 | 0.44 | 1.45 | ▲ 0.03 |
| 9月 | 1.35 | ▲ 0.18 | 1.16 | 0.03 | 2.18 | 0.16 | 1.65 | 0.28 | 1.52 | 0.12 | 1.15 | ▲ 0.35 | 1.17 | ▲ 0.27 | 1.44 | 0.03 | 1.36 | ▲ 0.16 | 1.32 | 0.20 | 2.02 | 0.31 | 1.44 | ▲ 0.06 |
| 10月 | 1.35 | ▲ 0.09 | 1.07 | 0.06 | 2.20 | 0.19 | 1.79 | 0.33 | 1.54 | 0.22 | 1.10 | ▲ 0.47 | 1.05 | ▲ 0.40 | 1.42 | 0.11 | 1.48 | ▲ 0.06 | 1.29 | 0.16 | 2.09 | 0.27 | 1.44 | ▲ 0.03 |
| 11月 | 1.37 | 0.08 | 1.01 | 0.06 | 2.17 | 0.18 | 1.86 | 0.43 | 1.54 | 0.18 | 1.16 | ▲ 0.33 | 1.03 | ▲ 0.55 | 1.49 | 0.13 | 1.45 | ▲ 0.10 | 1.32 | 0.18 | 2.15 | 0.35 | 1.47 | 0.07 |
| 12月 | 1.38 | 0.11 | 1.08 | 0.02 | 2.19 | 0.00 | 1.91 | 0.40 | 1.57 | 0.15 | 1.31 | ▲ 0.30 | 0.96 | ▲ 0.74 | 1.50 | 0.12 | 1.39 | ▲ 0.23 | 1.34 | 0.21 | 2.05 | 0.33 | 1.49 | 0.05 |
| 5年 1月 | 1.40 | 0.05 | 1.08 | 0.07 | 1.83 | ▲ 0.36 | 1.63 | 0.15 | 1.55 | 0.11 | 1.48 | ▲ 0.18 | 0.77 | ▲ 0.76 | 1.35 | 0.02 | 1.22 | ▲ 0.29 | 1.35 | 0.19 | 2.05 | 0.25 | 1.44 | ▲ 0.02 |
| 2月 | 1.33 | 0.00 | 0.91 | ▲ 0.11 | 1.66 | ▲ 0.54 | 1.57 | 0.11 | 1.47 | 0.01 | 1.42 | ▲ 0.25 | 0.79 | ▲ 0.58 | 1.30 | ▲ 0.01 | 1.18 | ▲ 0.31 | 1.24 | 0.06 | 1.89 | 0.14 | 1.36 | ▲ 0.08 |
| 3月 | 1.33 | 0.05 | 0.86 | ▲ 0.15 | 1.41 | ▲ 0.64 | 1.48 | 0.04 | 1.41 | 0.05 | 1.15 | ▲ 0.42 | 0.72 | ▲ 0.73 | 1.07 | ▲ 0.24 | 1.04 | ▲ 0.35 | 1.05 | ▲ 0.03 | 1.72 | 0.06 | 1.24 | ▲ 0.14 |
| 4月 | 1.21 | 0.04 | 0.83 | ▲ 0.17 | 1.59 | ▲ 0.33 | 1.41 | 0.06 | 1.23 | ▲ 0.02 | 1.08 | ▲ 0.43 | 0.79 | ▲ 0.59 | 1.05 | ▲ 0.19 | 0.95 | ▲ 0.37 | 0.98 | 0.01 | 1.59 | ▲ 0.08 | 1.17 | ▲ 0.12 |
| 5月 | 1.21 | 0.03 | 0.83 | ▲ 0.18 | 1.64 | ▲ 0.27 | 1.49 | 0.21 | 1.20 | ▲ 0.05 | 1.04 | ▲ 0.42 | 0.71 | ▲ 0.76 | 1.07 | ▲ 0.19 | 0.97 | ▲ 0.35 | 1.00 | ▲ 0.03 | 1.62 | ▲ 0.26 | 1.18 | ▲ 0.12 |
| 6月 | 1.23 | 0.03 | 0.84 | ▲ 0.14 | 1.75 | ▲ 0.26 | 1.51 | 0.18 | 1.20 | ▲ 0.10 | 1.06 | ▲ 0.40 | 0.78 | ▲ 0.70 | 1.10 | ▲ 0.26 | 1.03 | ▲ 0.29 | 1.04 | ▲ 0.11 | 1.64 | ▲ 0.20 | 1.22 | ▲ 0.11 |
| 7月 | 1.27 | ▲ 0.01 | 0.93 | ▲ 0.19 | 1.90 | ▲ 0.13 | 1.51 | 0.15 | 1.17 | ▲ 0.28 | 1.19 | ▲ 0.28 | 0.93 | ▲ 0.65 | 1.07 | ▲ 0.32 | 1.14 | ▲ 0.21 | 1.09 | ▲ 0.16 | 1.77 | ▲ 0.25 | 1.28 | ▲ 0.12 |
| 8月 | 1.32 | ▲ 0.03 | 0.86 | ▲ 0.41 | 1.90 | ▲ 0.28 | 1.58 | 0.13 | 1.17 | ▲ 0.27 | 1.20 | ▲ 0.17 | 0.98 | ▲ 0.45 | 1.16 | ▲ 0.33 | 1.23 | ▲ 0.14 | 1.04 | ▲ 0.24 | 1.83 | ▲ 0.21 | 1.31 | ▲ 0.14 |
| 9月 | 1.31 | ▲ 0.04 | 0.83 | ▲ 0.33 | 1.84 | ▲ 0.34 | 1.52 | ▲ 0.13 | 1.17 | ▲ 0.35 | 1.17 | 0.02 | 0.96 | ▲ 0.21 | 1.11 | ▲ 0.33 | 1.19 | ▲ 0.17 | 0.96 | ▲ 0.36 | 1.74 | ▲ 0.28 | 1.28 | ▲ 0.16 |
| 10月 | 1.36 | 0.01 | 0.75 | ▲ 0.32 | 1.83 | ▲ 0.37 | 1.54 | ▲ 0.25 | 1.25 | ▲ 0.29 | 1.10 | 0.00 | 0.93 | ▲ 0.12 | 1.10 | ▲ 0.32 | 1.12 | ▲ 0.36 | 0.95 | ▲ 0.34 | 1.73 | ▲ 0.36 | 1.29 | ▲ 0.15 |
| 11月 | 1.37 | 0.00 | 0.77 | ▲ 0.24 | 1.80 | ▲ 0.37 | 1.42 | ▲ 0.44 | 1.15 | ▲ 0.39 | 1.08 | ▲ 0.08 | 1.03 | 0.00 | 1.12 | ▲ 0.37 | 1.10 | ▲ 0.35 | 0.94 | ▲ 0.38 | 1.57 | ▲ 0.58 | 1.27 | ▲ 0.20 |
| 12月 | 1.33 | ▲ 0.05 | 0.78 | ▲ 0.30 | 1.79 | ▲ 0.40 | 1.44 | ▲ 0.47 | 1.14 | ▲ 0.43 | 1.13 | ▲ 0.18 | 1.06 | 0.10 | 1.16 | ▲ 0.34 | 1.15 | ▲ 0.24 | 0.99 | ▲ 0.35 | 1.56 | ▲ 0.49 | 1.28 | ▲ 0.21 |
| 6年 1月 | 1.33 | ▲ 0.07 | 0.82 | ▲ 0.26 | 1.74 | ▲ 0.09 | 1.43 | ▲ 0.20 | 1.15 | ▲ 0.40 | 1.13 | ▲ 0.35 | 1.04 | 0.27 | 1.11 | ▲ 0.24 | 1.08 | ▲ 0.14 | 0.98 | ▲ 0.37 | 1.64 | ▲ 0.41 | 1.27 | ▲ 0.17 |
| 2月 | 1.35 | 0.02 | 0.80 | ▲ 0.11 | 1.69 | 0.03 | 1.45 | ▲ 0.12 | 1.14 | ▲ 0.33 | 1.05 | ▲ 0.37 | 0.92 | 0.13 | 1.12 | ▲ 0.18 | 1.04 | ▲ 0.14 | 0.88 | ▲ 0.36 | 1.62 | ▲ 0.27 | 1.24 | ▲ 0.12 |
| 3月 | 1.31 | ▲ 0.02 | 0.84 | ▲ 0.02 | 1.68 | 0.27 | 1.41 | ▲ 0.07 | 1.12 | ▲ 0.29 | 1.03 | ▲ 0.12 | 0.96 | 0.24 | 1.05 | ▲ 0.02 | 0.96 | ▲ 0.08 | 0.80 | ▲ 0.25 | 1.60 | ▲ 0.12 | 1.20 | ▲ 0.04 |
| 4月 | 1.23 | 0.02 | 0.85 | 0.02 | 1.56 | ▲ 0.03 | 1.34 | ▲ 0.07 | 0.99 | ▲ 0.24 | 0.89 | ▲ 0.19 | 0.81 | 0.02 | 1.00 | ▲ 0.05 | 0.94 | ▲ 0.01 | 0.72 | ▲ 0.26 | 1.65 | 0.06 | 1.13 | ▲ 0.04 |
| 5月 | 1.18 | ▲ 0.03 | 0.80 | ▲ 0.03 | 1.47 | ▲ 0.17 | 1.32 | ▲ 0.17 | 0.96 | ▲ 0.24 | 0.90 | ▲ 0.14 | 0.83 | 0.12 | 1.00 | ▲ 0.07 | 1.02 | 0.05 | 0.79 | ▲ 0.21 | 1.71 | 0.09 | 1.11 | ▲ 0.07 |

雇用調整助成金、特定求職者雇用開発助成金及び地域雇用開発助成金取扱状況

| 年月 | 項目 雇用調整助成金 (※1) | 特定求職者雇用開発助成金 | | | | | | | | | 地域雇用 開発助成金 |
|--------|-----------------------|--------------|---------|-------|-------|-------|---------|--------|-----|-----|---------------|
| | | 第1期支給決定者数 | | | | | | | | | |
| | 支給決定件数 | 60歳以上の者 | 65歳以上の者 | 身体障害者 | 知的障害者 | 精神障害者 | 母子家庭の母等 | 父子家庭の父 | その他 | 計 | 支給決定件数 |
| 平成30年度 | 61 | 201 | 96 | 37 | 62 | 55 | 134 | 3 | 5 | 593 | 32 |
| 令和元年度 | 88 | 299 | 164 | 44 | 60 | 59 | 152 | 3 | 5 | 786 | 20 |
| 2年度 | 10,265 | 217 | 118 | 35 | 34 | 45 | 113 | 6 | 5 | 573 | 9 |
| 3年度 | 8,689 | 285 | 159 | 41 | 48 | 64 | 128 | 4 | 28 | 757 | 5 |
| 4年度 | 5,837 | 260 | 165 | 36 | 63 | 81 | 96 | 4 | 32 | 737 | 2 |
| 5年度 | 644 | 277 | 139 | 45 | 45 | 95 | 89 | 2 | 48 | 740 | 1 |
| 6年度 | 62 | 48 | 26 | 3 | 6 | 16 | 21 | 0 | 7 | 127 | 0 |
| 令和5年5月 | 170 | 19 | 11 | 3 | 1 | 11 | 6 | 0 | 4 | 55 | 0 |
| 6月 | 30 | 27 | 11 | 3 | 1 | 6 | 6 | 0 | 6 | 60 | 0 |
| 7月 | 12 | 20 | 9 | 4 | 0 | 7 | 6 | 0 | 5 | 51 | 0 |
| 8月 | 9 | 16 | 13 | 3 | 2 | 7 | 4 | 0 | 3 | 48 | 0 |
| 9月 | 11 | 23 | 18 | 1 | 3 | 8 | 6 | 0 | 3 | 62 | 0 |
| 10月 | 9 | 15 | 12 | 3 | 1 | 4 | 6 | 0 | 1 | 42 | 0 |
| 11月 | 12 | 18 | 5 | 6 | 2 | 6 | 7 | 0 | 1 | 45 | 0 |
| 12月 | 15 | 25 | 10 | 5 | 14 | 13 | 8 | 1 | 7 | 83 | 1 |
| 令和6年1月 | 9 | 19 | 13 | 6 | 10 | 8 | 12 | 0 | 1 | 69 | 0 |
| 2月 | 21 | 39 | 2 | 4 | 4 | 7 | 6 | 0 | 6 | 68 | 0 |
| 3月 | 35 | 18 | 13 | 2 | 5 | 7 | 9 | 0 | 2 | 56 | 0 |
| 4月 | 32 | 24 | 14 | 3 | 4 | 9 | 10 | 0 | 3 | 67 | 0 |
| 5月 | 30 | 24 | 12 | 0 | 2 | 7 | 11 | 0 | 4 | 60 | 0 |

※1 雇用調整助成金支給決定件数については、「教育訓練」のみを実施した場合は計上していない。

2 令和6年度は直近の月までの累計値

3 令和7年2月に取扱状況の数値を訂正し、差し替えしております。

雇用調整助成金産業別支給決定状況(令和6年5月)

| 項目 | 支給決定件数 |
|-----------------------------------|--------|
| 産業分類 | |
| A, B 農林漁業(01~04) | 0 |
| C 鉱業、採石業、砂利採取業(05) | 0 |
| D 建設業(06~08) | 1 |
| E 製造業(09~32) | 27 |
| 11 繊維工業 | 1 |
| 12 木材・木製品製造業(家具を除く) | 2 |
| 15 印刷・同関連業 | 1 |
| 24 金属製品製造業 | 2 |
| 25 はん用機械器具製造業 | 2 |
| 26 生産用機械器具製造業 | 3 |
| 27 業務用機械器具製造業 | 2 |
| 28 電子部品・デバイス・電子回路製造業 | 5 |
| 29 電気機械器具製造業 | 6 |
| 上記以外小計(09~32) | 3 |
| F 電気、ガス、熱供給、水道業(33~36) | 0 |
| G 情報通信業(37~41) | 0 |
| H 運輸業、郵便業(42~49) | 0 |
| I 卸売業、小売業(50~61) | 1 |
| J 金融業・保険業(62~67) | 0 |
| K 不動産業、物品賃貸業(68~70) | 0 |
| L 学術研究、専門・技術サービス業(71~74) | 0 |
| M 宿泊業、飲食サービス業(75~77) | 0 |
| N 生活関連サービス業、娯楽業(78~80) | 0 |
| O 教育、学習支援業(81,82) | 0 |
| P 医療、福祉(83~85) | 0 |
| Q 複合サービス事業(86,87) | 0 |
| R サービス業(他に分類されないもの)(88~96) | 1 |
| S, T 公務(他に分類されるものを除く)、分類不能(97~99) | 0 |
| 計 | 30 |

新規中・高卒者 職業紹介状況一覧

(令和6年5月末現在)

秋田労働局職業安定部

| 項目 区分 | 令和6年3月卒 | | | | | | | 令和5年3月卒 | | | | | | | 対前年増減率 | | | | | | | 県内就職希望率 (前年同期) | 県内就職率 (前年同期) | | | | |
|----------|---------|-------|--------|--------|-------|------|-------|---------|-------|--------|--------|-------|------|-------|--------|-------|--------|--------|-------|------|------|-------------------|-----------------|-------|---------|---------|--|
| | ①求(人職) | ②求(人) | ③内(人定) | ④未(人定) | ⑤求人倍率 | ⑥内定率 | ⑦充足率 | ①求(人職) | ②求(人) | ③内(人定) | ④未(人定) | ⑤求人倍率 | ⑥内定率 | ⑦充足率 | ①求(人職) | ②求(人) | ③内(人定) | ④未(人定) | ⑤求人倍率 | ⑥内定率 | ⑦充足率 | | | | | | |
| 中学校卒 | 合計 | 1 | | 1 | 0 | | 100.0 | | 0 | 0 | 0 | | | - | | - | - | - | - | - | | | 0.0% | 0.0% | | | |
| | 県内 | 0 | 0 | 0 | 0 | - | - | - | 0 | 0 | 0 | 0 | - | - | - | - | - | - | - | - | - | - | - | - | 0.0% | 0.0% | |
| | 県外 | 1 | | 1 | 0 | | 100.0 | | 0 | 0 | 0 | | | - | | - | - | - | - | - | | | | | | | |
| 高等学校卒 | 合計 | 計 | 1,559 | | 1,555 | 4 | | 99.7 | | 1,630 | 1,630 | 0 | | 100.0 | ▲4.4 | ▲4.6 | - | - | - | ▲0.3 | | | 計 | 計 | | | |
| | | 男 | 967 | | 965 | 2 | | 99.8 | | 1,017 | 1,017 | 0 | | 100.0 | ▲4.9 | ▲5.1 | - | - | - | ▲0.2 | | | 74.7% | 74.7% | (77.1%) | (77.1%) | |
| | | 女 | 592 | | 590 | 2 | | 99.7 | | 613 | 613 | 0 | | 100.0 | ▲3.4 | ▲3.8 | - | - | - | ▲0.3 | | | | | | | |
| | 県内校 | 計 | 1,164 | 5,023 | 1,161 | 3 | 4.32 | 99.7 | 23.1 | 1,257 | 4,828 | 1,257 | 0 | 3.84 | 100.0 | 26.0 | ▲7.4 | 4.0 | ▲7.6 | - | 0.48 | ▲0.3 | ▲2.9 | 男 | 男 | | |
| | | 男 | 707 | | 705 | 2 | | 99.7 | | 779 | 779 | 0 | | 100.0 | ▲9.2 | ▲9.5 | - | - | - | ▲0.3 | | | 73.1% | 73.1% | (76.6%) | (76.6%) | |
| | | 女 | 457 | | 456 | 1 | | 99.8 | | 478 | 478 | 0 | | 100.0 | ▲4.4 | ▲4.6 | - | - | - | ▲0.2 | | | | | | | |
| | 県外校 | 計 | 395 | | 394 | 1 | | 99.7 | | 373 | 373 | 0 | | 100.0 | 5.9 | 5.6 | - | - | - | ▲0.3 | | | 女 | 女 | | | |
| | | 男 | 260 | | 260 | 0 | | 100.0 | | 238 | 238 | 0 | | 100.0 | 9.2 | 9.2 | - | - | - | 0.0 | | | 77.2% | 77.3% | (78.0%) | (78.0%) | |
| | | 女 | 135 | | 134 | 1 | | 99.3 | | 135 | 135 | 0 | | 100.0 | 0.0 | ▲0.7 | - | - | - | ▲0.7 | | | | | | | |

※ 高卒の採用内定開始時期は9月16日以降となっている。

令和6年度Aターン求職・就職状況

令和6年5月末現在（年度累計）

| ハローワーク別 求職・就職状況 | | 求 職 者 | | | 就 職 者 | | | | | | | | | | | | | | | | | | | | | | | | | | | | | | | | | | | | | | | | |
|--|------|------------|------------|------------|------------|------------|-----------|-------------------|-----------|-----------|---------------|--|---|---|---|-------|--|-----|----|----|-----------|--|---|---|---|----------|--|-----|----|----|-------|--|----|----|----|-----------|--|---|---|---|----------|--|----|----|----|
| | | 全 数 | | | 全 数 | | | 全数のうち Aターン登録者等 | | | | | | | | | | | | | | | | | | | | | | | | | | | | | | | | | | | | | |
| | | 計 | 男 | 女 | 計 | 男 | 女 | 計 | 男 | 女 | | | | | | | | | | | | | | | | | | | | | | | | | | | | | | | | | | | |
| 鹿 角 | R5年度 | 18 | 13 | 5 | 10 | 6 | 4 | 0 | 0 | 0 | | | | | | | | | | | | | | | | | | | | | | | | | | | | | | | | | | | |
| | R6年度 | 11 | 6 | 5 | 6 | 2 | 4 | 0 | 0 | 0 | | | | | | | | | | | | | | | | | | | | | | | | | | | | | | | | | | | |
| 大 館 | R5年度 | 27 | 12 | 15 | 10 | 3 | 7 | 0 | 0 | 0 | | | | | | | | | | | | | | | | | | | | | | | | | | | | | | | | | | | |
| | R6年度 | 23 | 12 | 11 | 15 | 7 | 8 | 0 | 0 | 0 | | | | | | | | | | | | | | | | | | | | | | | | | | | | | | | | | | | |
| 鷹 巣 | R5年度 | 12 | 7 | 5 | 3 | 1 | 2 | 0 | 0 | 0 | | | | | | | | | | | | | | | | | | | | | | | | | | | | | | | | | | | |
| | R6年度 | 11 | 6 | 5 | 3 | 1 | 2 | 1 | 0 | 1 | | | | | | | | | | | | | | | | | | | | | | | | | | | | | | | | | | | |
| 能 代 | R5年度 | 28 | 12 | 16 | 11 | 6 | 5 | 0 | 0 | 0 | | | | | | | | | | | | | | | | | | | | | | | | | | | | | | | | | | | |
| | R6年度 | 16 | 9 | 7 | 12 | 8 | 4 | 0 | 0 | 0 | | | | | | | | | | | | | | | | | | | | | | | | | | | | | | | | | | | |
| 県北計 | R5年度 | 85 | 44 | 41 | 34 | 16 | 18 | 0 | 0 | 0 | | | | | | | | | | | | | | | | | | | | | | | | | | | | | | | | | | | |
| | R6年度 | 61 | 33 | 28 | 36 | 18 | 18 | 1 | 0 | 1 | | | | | | | | | | | | | | | | | | | | | | | | | | | | | | | | | | | |
| | 増減比% | △ 28.2 | △ 25.0 | △ 31.7 | 5.9 | 12.5 | 0.0 | - | - | - | | | | | | | | | | | | | | | | | | | | | | | | | | | | | | | | | | | |
| 秋 田 | R5年度 | 70 | 27 | 43 | 26 | 9 | 17 | 1 | 1 | 0 | | | | | | | | | | | | | | | | | | | | | | | | | | | | | | | | | | | |
| | R6年度 | 83 | 34 | 49 | 43 | 18 | 25 | 3 | 0 | 3 | | | | | | | | | | | | | | | | | | | | | | | | | | | | | | | | | | | |
| 本 荘 | R5年度 | 32 | 15 | 17 | 12 | 5 | 7 | 1 | 1 | 0 | | | | | | | | | | | | | | | | | | | | | | | | | | | | | | | | | | | |
| | R6年度 | 26 | 15 | 11 | 8 | 3 | 5 | 0 | 0 | 0 | | | | | | | | | | | | | | | | | | | | | | | | | | | | | | | | | | | |
| 男 鹿 | R5年度 | 11 | 7 | 4 | 3 | 2 | 1 | 0 | 0 | 0 | | | | | | | | | | | | | | | | | | | | | | | | | | | | | | | | | | | |
| | R6年度 | 12 | 7 | 5 | 1 | 0 | 1 | 0 | 0 | 0 | | | | | | | | | | | | | | | | | | | | | | | | | | | | | | | | | | | |
| 中央計 | R5年度 | 113 | 49 | 64 | 41 | 16 | 25 | 2 | 2 | 0 | | | | | | | | | | | | | | | | | | | | | | | | | | | | | | | | | | | |
| | R6年度 | 121 | 56 | 65 | 52 | 21 | 31 | 3 | 0 | 3 | | | | | | | | | | | | | | | | | | | | | | | | | | | | | | | | | | | |
| | 増減比% | 7.1 | 14.3 | 1.6 | 26.8 | 31.3 | 24.0 | 50.0 | △ 100.0 | - | | | | | | | | | | | | | | | | | | | | | | | | | | | | | | | | | | | |
| 大 曲 | R5年度 | 40 | 25 | 15 | 13 | 3 | 10 | 0 | 0 | 0 | | | | | | | | | | | | | | | | | | | | | | | | | | | | | | | | | | | |
| | R6年度 | 27 | 9 | 18 | 14 | 7 | 7 | 0 | 0 | 0 | | | | | | | | | | | | | | | | | | | | | | | | | | | | | | | | | | | |
| 角 館 | R5年度 | 9 | 5 | 4 | 6 | 5 | 1 | 0 | 0 | 0 | | | | | | | | | | | | | | | | | | | | | | | | | | | | | | | | | | | |
| | R6年度 | 7 | 5 | 2 | 1 | 1 | 0 | 0 | 0 | 0 | | | | | | | | | | | | | | | | | | | | | | | | | | | | | | | | | | | |
| 横 手 | R5年度 | 39 | 22 | 17 | 15 | 9 | 6 | 0 | 0 | 0 | | | | | | | | | | | | | | | | | | | | | | | | | | | | | | | | | | | |
| | R6年度 | 19 | 9 | 10 | 6 | 1 | 5 | 0 | 0 | 0 | | | | | | | | | | | | | | | | | | | | | | | | | | | | | | | | | | | |
| 湯 沢 | R5年度 | 18 | 9 | 9 | 7 | 4 | 3 | 0 | 0 | 0 | | | | | | | | | | | | | | | | | | | | | | | | | | | | | | | | | | | |
| | R6年度 | 20 | 11 | 9 | 7 | 5 | 2 | 0 | 0 | 0 | | | | | | | | | | | | | | | | | | | | | | | | | | | | | | | | | | | |
| 県南計 | R5年度 | 106 | 61 | 45 | 41 | 21 | 20 | 0 | 0 | 0 | | | | | | | | | | | | | | | | | | | | | | | | | | | | | | | | | | | |
| | R6年度 | 73 | 34 | 39 | 28 | 14 | 14 | 0 | 0 | 0 | | | | | | | | | | | | | | | | | | | | | | | | | | | | | | | | | | | |
| | 増減比% | △ 31.1 | △ 44.3 | △ 13.3 | △ 31.7 | △ 33.3 | △ 30.0 | - | - | - | | | | | | | | | | | | | | | | | | | | | | | | | | | | | | | | | | | |
| 令和5年度小計 | | 304 | 154 | 150 | 116 | 53 | 63 | 2 | 2 | 0 | | | | | | | | | | | | | | | | | | | | | | | | | | | | | | | | | | | |
| 令和6年度小計 | | 255 | 123 | 132 | 116 | 53 | 63 | 4 | 0 | 4 | | | | | | | | | | | | | | | | | | | | | | | | | | | | | | | | | | | |
| <table border="1" style="width: 100%; border-collapse: collapse;"> <thead> <tr> <th colspan="2">Aターン登録者等の就職状況</th> <th>計</th> <th>男</th> <th>女</th> </tr> </thead> <tbody> <tr> <td colspan="2">令和5年度</td> <td>105</td> <td>55</td> <td>50</td> </tr> <tr> <td colspan="2"> 安定所紹介就職者数</td> <td>2</td> <td>2</td> <td>0</td> </tr> <tr> <td colspan="2"> その他の就職者数</td> <td>103</td> <td>53</td> <td>50</td> </tr> <tr> <td colspan="2">令和6年度</td> <td>93</td> <td>62</td> <td>31</td> </tr> <tr> <td colspan="2"> 安定所紹介就職者数</td> <td>4</td> <td>0</td> <td>4</td> </tr> <tr> <td colspan="2"> その他の就職者数</td> <td>89</td> <td>62</td> <td>27</td> </tr> </tbody> </table> | | | | | | | | | | | Aターン登録者等の就職状況 | | 計 | 男 | 女 | 令和5年度 | | 105 | 55 | 50 | 安定所紹介就職者数 | | 2 | 2 | 0 | その他の就職者数 | | 103 | 53 | 50 | 令和6年度 | | 93 | 62 | 31 | 安定所紹介就職者数 | | 4 | 0 | 4 | その他の就職者数 | | 89 | 62 | 27 |
| Aターン登録者等の就職状況 | | 計 | 男 | 女 | | | | | | | | | | | | | | | | | | | | | | | | | | | | | | | | | | | | | | | | | |
| 令和5年度 | | 105 | 55 | 50 | | | | | | | | | | | | | | | | | | | | | | | | | | | | | | | | | | | | | | | | | |
| 安定所紹介就職者数 | | 2 | 2 | 0 | | | | | | | | | | | | | | | | | | | | | | | | | | | | | | | | | | | | | | | | | |
| その他の就職者数 | | 103 | 53 | 50 | | | | | | | | | | | | | | | | | | | | | | | | | | | | | | | | | | | | | | | | | |
| 令和6年度 | | 93 | 62 | 31 | | | | | | | | | | | | | | | | | | | | | | | | | | | | | | | | | | | | | | | | | |
| 安定所紹介就職者数 | | 4 | 0 | 4 | | | | | | | | | | | | | | | | | | | | | | | | | | | | | | | | | | | | | | | | | |
| その他の就職者数 | | 89 | 62 | 27 | | | | | | | | | | | | | | | | | | | | | | | | | | | | | | | | | | | | | | | | | |
| 就職者数総計 | | 計 | 男 | 女 | 計 | 男 | 女 | 計 | 男 | 女 | | | | | | | | | | | | | | | | | | | | | | | | | | | | | | | | | | | |
| 令和5年度合計 | | 304 | 154 | 150 | 219 | 106 | 113 | 105 | 55 | 50 | | | | | | | | | | | | | | | | | | | | | | | | | | | | | | | | | | | |
| 令和6年度合計 | | 255 | 123 | 132 | 205 | 115 | 90 | 93 | 62 | 31 | | | | | | | | | | | | | | | | | | | | | | | | | | | | | | | | | | | |
| 対前年比(%) | | △ 16.1 | △ 20.1 | △ 12.0 | △ 6.4 | 8.5 | △ 20.4 | △ 11.4 | 12.7 | △ 38.0 | | | | | | | | | | | | | | | | | | | | | | | | | | | | | | | | | | | |

出所：秋田県雇用労働政策課「令和6年度のAターン登録・求職・就職者等について」

雇用保険適用関係（令和6年5月分）

| 項目 | | 安定所別 | | | | | | | | | | | | | | 年度 累計 | 前年度 累計 | |
|---------------------------------|-------------|------------------|--------|---------|----------|---------|--------|----------|--------|----------|--------|--------|--------|--------|--------|----------|-----------|--------|
| | | 前 同 年 月 | 合 計 | 秋 田 | (男 鹿) | 能 代 | 大 館 | (鷹 巣) | 大 曲 | (角 館) | 本 荘 | 横 手 | 湯 沢 | 鹿 角 | | | | |
| 適 用 被 保 険 者 係 | 事業所 | ①新規適用事業所数 | 45 | 42 | 23 | 0 | 9 | 0 | 1 | 3 | 0 | 1 | 2 | 1 | 2 | 96 | 111 | |
| | | ②廃止事業所数 | 47 | 43 | 17 | 0 | 4 | 1 | 2 | 2 | 2 | 4 | 4 | 4 | 3 | 137 | 133 | |
| | | ③月末適用事業所数 | 17,797 | 17,610 | 6,567 | 447 | 1,500 | 1,267 | 516 | 1,893 | 484 | 1,554 | 1,587 | 1,124 | 671 | | | |
| | 用被保 | ④資格取得者数 | | 5,978 | 6,604 | 3,224 | 111 | 283 | 403 | 100 | 534 | 161 | 712 | 548 | 258 | 270 | 12,226 | 12,719 |
| | | | うち短期特例 | 637 | 684 | 273 | 32 | 19 | 6 | 8 | 60 | 45 | 60 | 38 | 61 | 82 | 1,232 | 1,242 |
| | 関 險 者 | ⑤資格喪失者数 | | 3,398 | 3,428 | 1,673 | 65 | 275 | 222 | 65 | 339 | 49 | 244 | 266 | 153 | 77 | 11,631 | 11,668 |
| | | | うち短期特例 | 88 | 137 | 23 | 1 | 3 | 4 | 0 | 21 | 3 | 14 | 17 | 44 | 7 | 397 | 365 |
| | 係 | ⑥月末被保険者数 | | 284,779 | 281,075 | 124,444 | 4,577 | 17,371 | 21,727 | 7,222 | 25,016 | 5,479 | 28,590 | 22,870 | 14,710 | 9,069 | | |
| | | | うち短期特例 | 1,518 | 1,535 | 504 | 105 | 111 | 41 | 72 | 183 | 57 | 115 | 92 | 109 | 146 | | |
| | | 離職票交付数 | ⑦全数 | 2,646 | 2,706 | 1,310 | 41 | 255 | 176 | 50 | 287 | 40 | 166 | 197 | 116 | 68 | 9,082 | 9,135 |
| | うち短期特例 | 84 | 115 | 19 | 1 | 2 | 1 | 0 | 11 | 3 | 14 | 17 | 41 | 6 | 337 | 331 | | |
| 事務組合 | ⑧月末委託事業所数 | 5,367 | 5,270 | 1,407 | 161 | 509 | 434 | 192 | 563 | 182 | 568 | 558 | 495 | 201 | | | | |
| | ⑨月末被保険者数 | 30,384 | 29,811 | 9,184 | 704 | 2,368 | 2,471 | 1,005 | 2,739 | 872 | 2,879 | 3,345 | 3,162 | 1,082 | | | | |

雇用保険給付関係〔1〕（令和6年5月分）

| 項目 | 安定所別 | 前 同 年 月 | 合 計 | 秋田 | (男鹿) | 能代 | 大館 | (鷹巣) | 大曲 | (角館) | 本荘 | 横手 | 湯沢 | 鹿角 | 年 度 累 計 | 前年度 累 計 | | |
|-----------------|-----------|-----------------------|---------|---------|---------|---------|--------|--------|--------|--------|--------|--------|--------|--------|------------|------------|---------|---------|
| | | | | | | | | | | | | | | | | | | |
| 求職者給付 | 一般被保険者 | ① 受給資格決定件数 | 1,326 | 1,254 | 461 | 53 | 166 | 79 | 48 | 119 | 26 | 85 | 116 | 69 | 32 | 2,856 | 2,901 | |
| | | ② 初回受給者数 | 1,256 | 1,277 | 519 | 42 | 111 | 64 | 34 | 134 | 33 | 110 | 129 | 66 | 35 | 2,039 | 2,174 | |
| | | ③ 受給者実人員 | 3,377 | 3,521 | 1,326 | 117 | 309 | 248 | 96 | 345 | 73 | 344 | 342 | 233 | 88 | 6,598 | 6,305 | |
| | | ④ 訓練延長給付実人員 | 100 | 112 | 73 | 4 | 4 | 4 | 3 | 7 | 3 | 9 | 2 | 3 | 0 | 221 | 201 | |
| | | ⑤ 技能習得手当実人員 （受講手当） | 203 | 208 | 101 | 4 | 16 | 10 | 7 | 10 | 9 | 10 | 29 | 6 | 6 | 362 | 383 | |
| | | ⑥ 支給総額(千円) | 394,305 | 441,742 | 173,459 | 14,886 | 37,880 | 31,894 | 12,424 | 40,139 | 7,899 | 45,269 | 40,828 | 27,280 | 9,784 | 791,546 | 717,468 | |
| | | ⑦ 支給総額 | 389,099 | 437,127 | 171,655 | 14,629 | 37,564 | 31,514 | 12,253 | 39,507 | 7,787 | 45,065 | 40,264 | 27,188 | 9,700 | 782,511 | 707,351 | |
| | | 基本手当 | 所定給付 | 376,765 | 421,444 | 160,747 | 13,899 | 36,994 | 31,299 | 11,832 | 38,842 | 7,549 | 43,530 | 40,256 | 26,796 | 9,700 | 752,225 | 680,428 |
| | | | 訓練延長給付 | 12,056 | 15,493 | 10,718 | 730 | 570 | 215 | 421 | 665 | 238 | 1,535 | 8 | 392 | 0 | 30,083 | 26,366 |
| | ⑧ 技能習得手当 | 3,009 | 3,345 | 1,515 | 121 | 316 | 308 | 87 | 164 | 112 | 204 | 345 | 92 | 84 | 5,808 | 5,818 | | |
| | ⑨ 傷病手当 | 2,198 | 1,270 | 290 | 136 | 0 | 72 | 84 | 468 | 0 | 0 | 219 | 0 | 0 | 3,226 | 4,299 | | |
| | 高年齢継続被保険者 | ⑩ 受給資格決定件数 | 544 | 547 | 172 | 29 | 51 | 42 | 23 | 70 | 16 | 43 | 48 | 34 | 19 | 1,456 | 1,398 | |
| | | ⑪ 受給者数 | 900 | 762 | 293 | 21 | 56 | 42 | 17 | 98 | 25 | 79 | 75 | 30 | 26 | 1,209 | 1,248 | |
| | | ⑫ 支給金額(千円) | 194,462 | 166,158 | 64,779 | 4,982 | 11,268 | 9,167 | 3,994 | 21,338 | 5,148 | 17,480 | 16,178 | 6,402 | 5,421 | 262,356 | 268,443 | |
| | 短期特例被保険者 | ⑬ 受給資格決定件数 | 265 | 255 | 11 | 5 | 1 | 4 | 0 | 91 | 17 | 19 | 29 | 76 | 2 | 416 | 408 | |
| ⑭ 受給者数 | | 220 | 189 | 6 | 0 | 3 | 3 | 0 | 67 | 10 | 23 | 35 | 42 | 0 | 250 | 272 | | |
| ⑮ 特例一時金支給金額(千円) | | 46,652 | 40,756 | 1,362 | 0 | 565 | 660 | 0 | 15,274 | 2,467 | 4,829 | 7,024 | 8,575 | 0 | 53,436 | 57,581 | | |

※ 合計には船員に係る給付が含まれているため、各所の合計と一致しない場合がある。

雇用保険給付関係〔2〕（令和6年5月分）

| 安定所別 | | 前年 同月 | 合計 | 秋田 | (男鹿) | 能代 | 大館 | (鷹巣) | 大曲 | (角館) | 本荘 | 横手 | 湯沢 | 鹿角 | 年度 累計 | 前年度 累計 | |
|----------------------------|---------------------------|------------|---------|---------|--------|--------|--------|-------|--------|--------|--------|--------|--------|-------|----------|-----------|---------|
| 項目 | | | | | | | | | | | | | | | | | |
| 雇用 継続 給付 | ⑯ 高年齢雇用継続給付 初回受給者数 | 214 | 191 | 98 | 6 | 9 | 13 | 3 | 6 | 0 | 8 | 35 | 11 | 2 | 229 | 274 | |
| | ⑰ 育児休業給付 初回受給者数 | 216 | 215 | 117 | 1 | 6 | 13 | 0 | 16 | 2 | 25 | 17 | 13 | 5 | 383 | 407 | |
| | ⑱ 介護休業給付受給者数 | 8 | 14 | 3 | 0 | 2 | 4 | 0 | 2 | 0 | 2 | 0 | 1 | 0 | 27 | 28 | |
| 教育 訓練 給付 | ⑲ 教育訓練給付受給者数 | 42 | 35 | 13 | 1 | 3 | 2 | 2 | 5 | 1 | 2 | 3 | 3 | 0 | 76 | 91 | |
| 就 職 促 進 給 付 | ⑳ 支給総額(千円) | 185,270 | 177,912 | 54,265 | 3,633 | 15,389 | 11,151 | 5,886 | 30,389 | 4,152 | 20,528 | 15,485 | 10,968 | 6,065 | 282,565 | 275,551 | |
| | うち 就業 手当 | ㉑ 支給実人員 | 9 | 11 | 3 | 1 | 5 | 0 | 0 | 0 | 0 | 0 | 2 | 0 | 0 | 18 | 18 |
| | | ㉒ 支給金額(千円) | 364 | 631 | 128 | 51 | 161 | 0 | 0 | 0 | 0 | 0 | 291 | 0 | 0 | 989 | 694 |
| | うち 再就 職手 当 | ㉓ 支給人員 | 436 | 411 | 128 | 8 | 35 | 21 | 18 | 66 | 10 | 47 | 36 | 25 | 17 | 647 | 648 |
| | | ㉔ 支給金額(千円) | 168,136 | 155,806 | 47,253 | 3,112 | 12,634 | 9,190 | 5,327 | 27,863 | 3,874 | 18,211 | 13,778 | 9,371 | 5,194 | 248,831 | 252,194 |
| | うち 常用 就 職支 手当 | ㉕ 支給人員 | 4 | 5 | 1 | 1 | 1 | 0 | 1 | 0 | 0 | 1 | 0 | 0 | 0 | 7 | 8 |
| ㉖ 支給金額(千円) | | 569 | 719 | 175 | 95 | 145 | 0 | 183 | 0 | 0 | 122 | 0 | 0 | 0 | 1,091 | 1,258 | |
| 不 正 受 給 | ㉗ 件数 | 0 | 0 | 0 | 0 | 0 | 0 | 0 | 0 | 0 | 0 | 0 | 0 | 0 | 0 | 1 | |
| | ㉘ 金額(千円) | 0 | 0 | 0 | 0 | 0 | 0 | 0 | 0 | 0 | 0 | 0 | 0 | 0 | 0 | 271 | |
| | 納 付 命 令 | ㉙ 件数 | 0 | 0 | 0 | 0 | 0 | 0 | 0 | 0 | 0 | 0 | 0 | 0 | 0 | 0 | 1 |
| ㉚ 金額(千円) | | 0 | 0 | 0 | 0 | 0 | 0 | 0 | 0 | 0 | 0 | 0 | 0 | 0 | 0 | 271 | |

※ 合計には船員に係る給付が含まれているため、各所の合計と一致しない場合がある。