



秋田労働局発表  
令和5年2月1日(水)

【照会先】  
秋田労働局職業安定部職業安定課  
課長 片岡 浩成  
若年者対策係長 村上 美貴  
(電話) 018(883)0006  
【次回公表予定 令和5年3月1日(水)】

報道関係者 各位

## 令和5年3月新規高校卒業者職業紹介状況 〔令和4年12月末現在〕

秋田労働局では、令和4年12月末現在における、令和5年3月新規高校卒業者の求人・求職状況をとりまとめました。

### 【概況】

- ・就職内定率は93.9%(前年同期比+1.0pt)、うち県内就職希望者の内定率は、92.7%(前年同期比+0.9pt)となった。
- ・県内就職希望割合は、昨年度に次いで過去2番目に高い(※)77.3%となった。  
(※)数値が確認できる平成元年3月卒以降を基準に表現している。

- **就職希望者数** 1,650人(前年同期比 ▲96人、▲5.5%)  
うち県内就職希望者数 1,275人(同 ▲131人、▲9.3%) 県内就職希望割合 77.3%(同 ▲3.2pt)  
うち県外就職希望者数 375人(同 +35人、+10.3%)  
(参考)高校3年生の生徒数(卒業予定者) 7,361人(前年比 ▲63人、▲0.8%)

- **就職内定者数** 1,550人(前年同期比 ▲72人、▲4.4%) **就職内定率 93.9%(同 +1.0pt)**  
うち県内 1,182人(同 ▲109人、▲8.4%) **うち県内就職希望者の内定率 92.7%(同 +0.9pt)**  
うち県外 368人(同 +37人、+11.2%) **うち県外就職希望者の内定率 98.1%(同 +0.7pt)**  
就職内定者全体に占める県内就職内定割合 76.3% (同 ▲3.3pt)

- **県内求人倍率** 3.75倍(前年同期比 +0.53pt)

### 1. 県内就職希望割合と県内就職希望者数の推移 (※各年12月末現在)

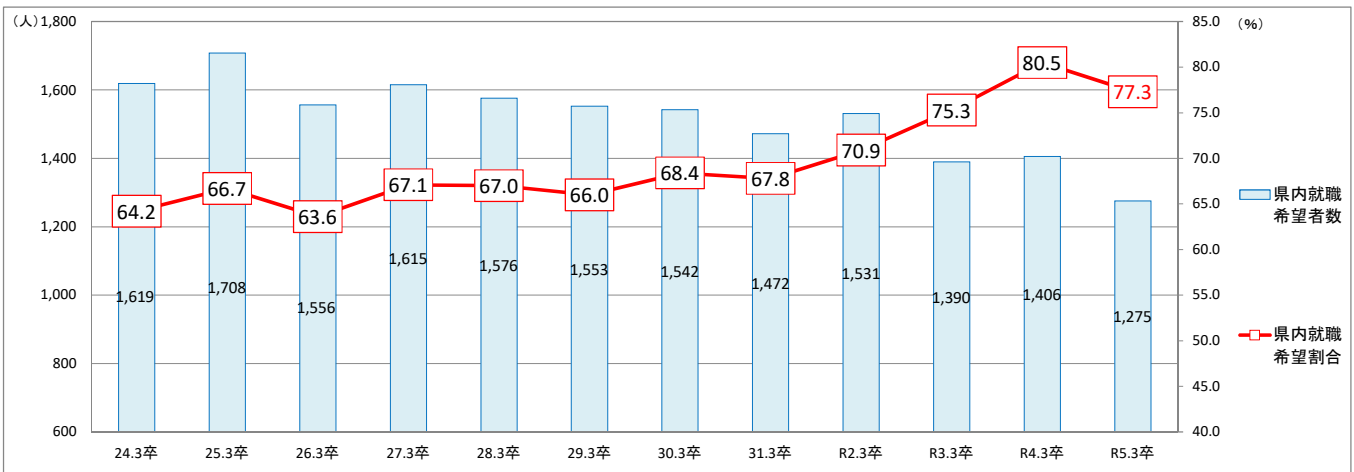

### 2. 求人・求職の状況

|        | 就職希望者数(人) |        |       | 内定者数(人) |        |       | 県内就職希望者の内定率(%) | 県内求人数(人) | 県内求人倍率(倍) | 県内就職希望者における未内定者数(人) |
|--------|-----------|--------|-------|---------|--------|-------|----------------|----------|-----------|---------------------|
|        | 全体        | うち県内   | うち県外  | 全体      | うち県内   | うち県外  |                |          |           |                     |
| R5年3月卒 | 1,650     | 1,275  | 375   | 1,550   | 1,182  | 368   | 92.7           | 4,782    | 3.75      | 93                  |
| R4年3月卒 | 1,746     | 1,406  | 340   | 1,622   | 1,291  | 331   | 91.8           | 4,529    | 3.22      | 115                 |
| 増減(人)  | ▲ 96      | ▲ 131  | 35    | ▲ 72    | ▲ 109  | 37    |                | 253      |           | ▲ 22                |
| 対前年比   | ▲ 5.5%    | ▲ 9.3% | 10.3% | ▲ 4.4%  | ▲ 8.4% | 11.2% | 0.9pt          | 5.6%     | 0.53pt    | ▲ 19.1%             |

※当該調査は各ハローワークの集計であり、公務員・縁故就職が除外される点で、文部科学省調査とは範囲が異なる。

### 3.主な県内求人における就職内定・充足状況(主な産業別)

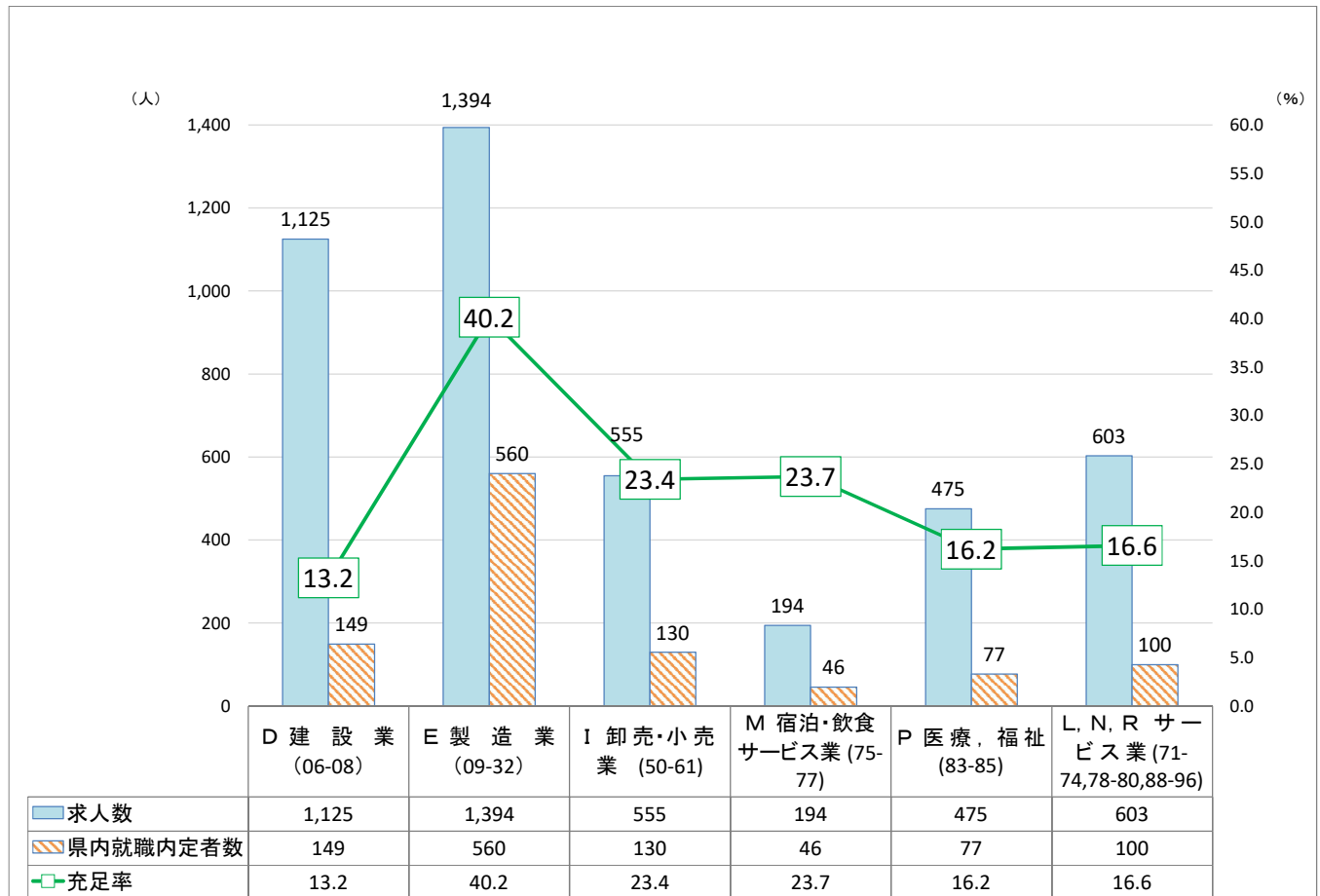

### 4.主な県内求人における就職内定・充足状況(主な職業別)

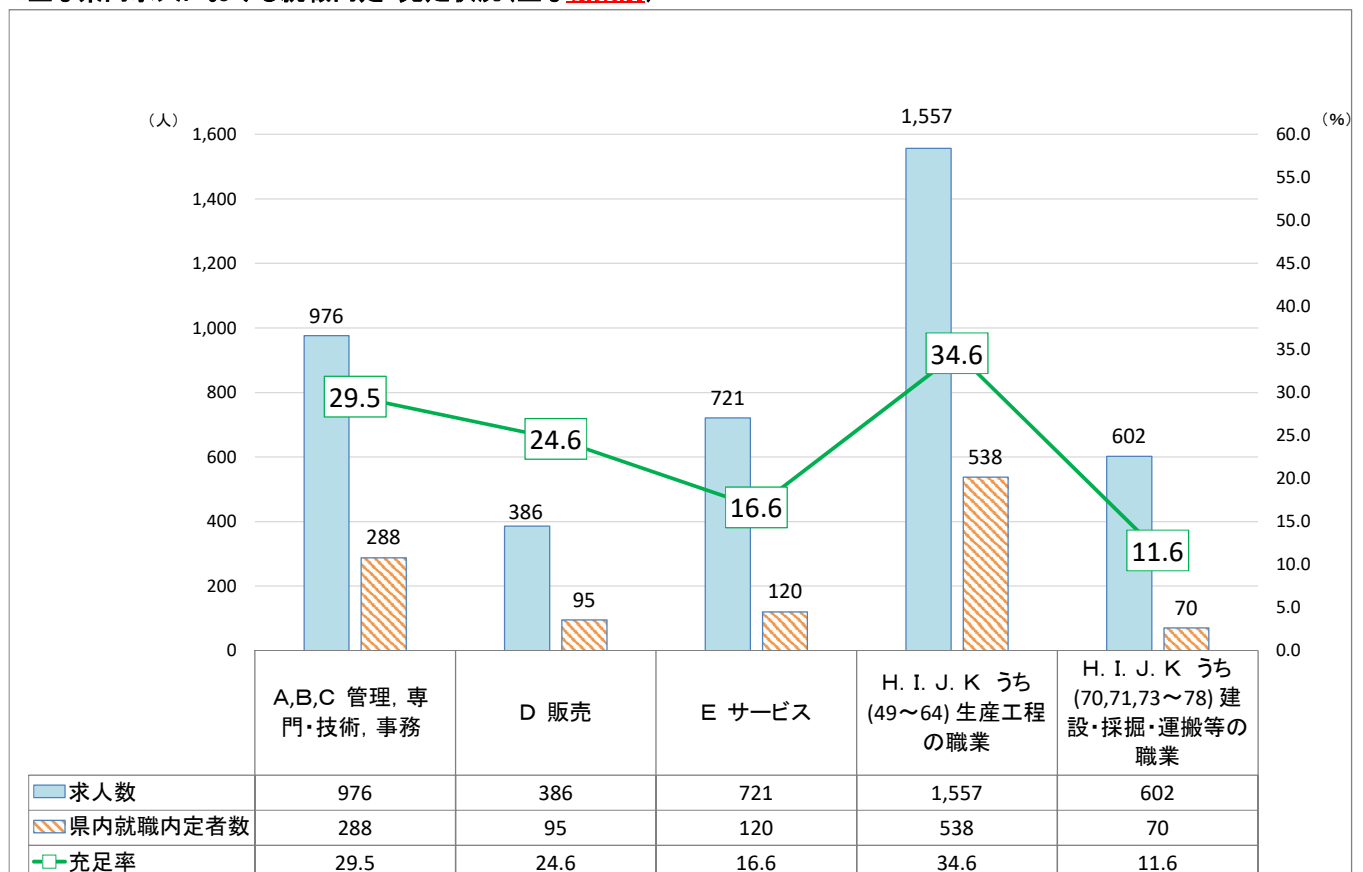

## 5.年度内の各種データ推移

### (1) 就職内定者の推移

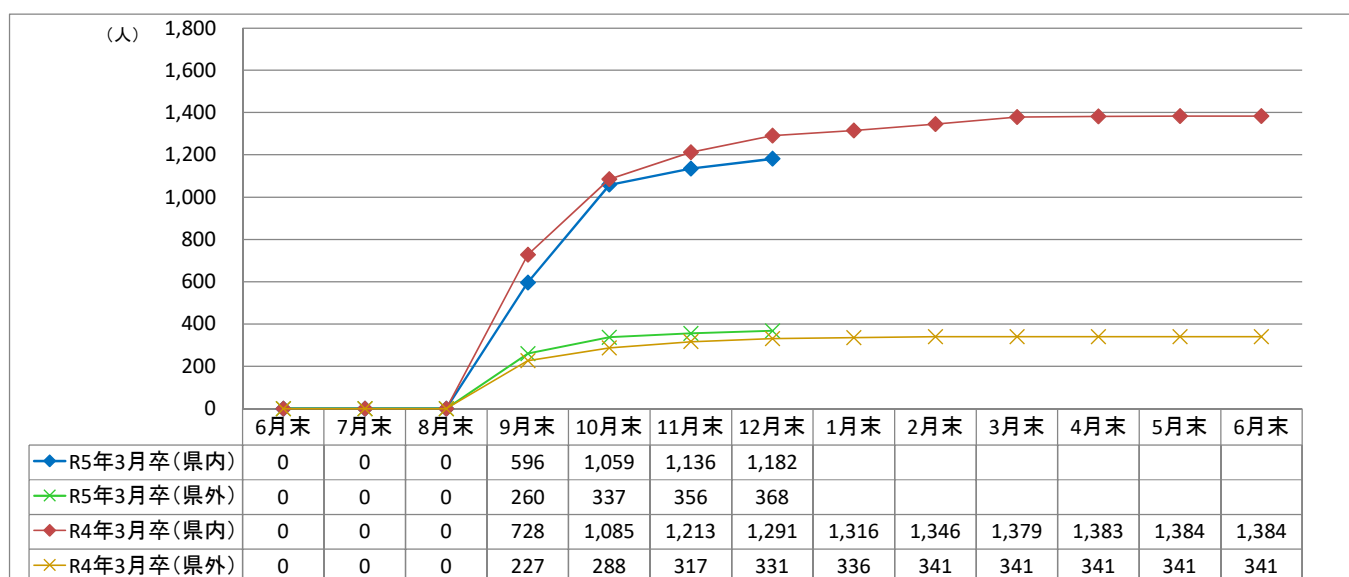

### (2) 就職内定率の推移

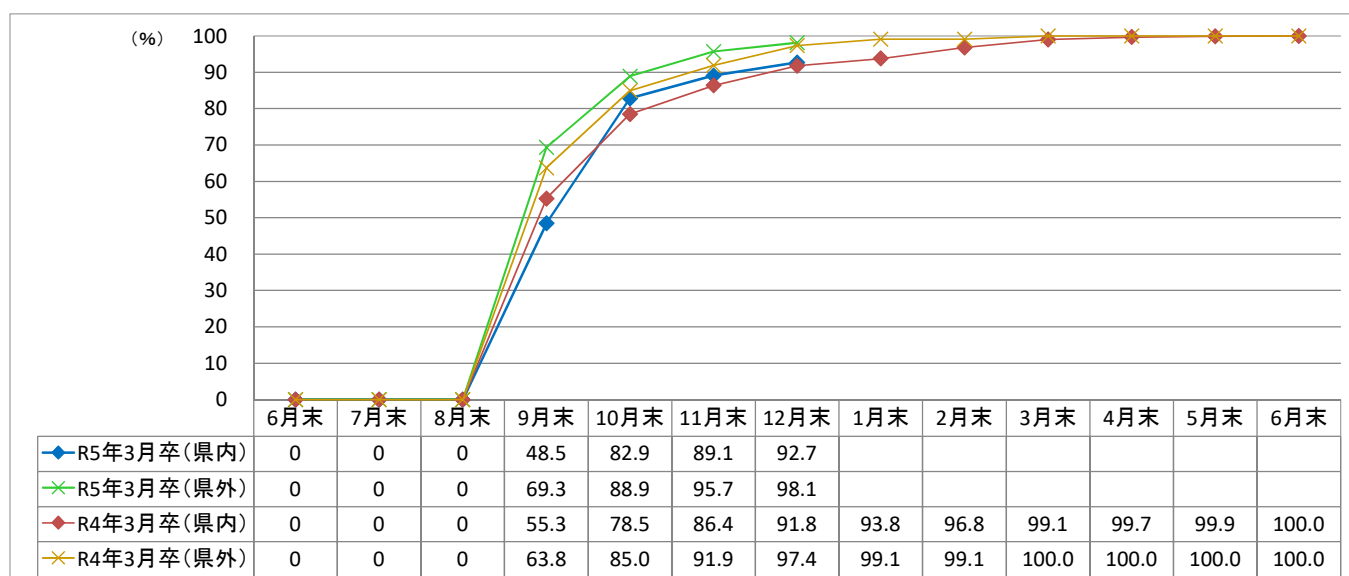

### (3) 求人数の推移

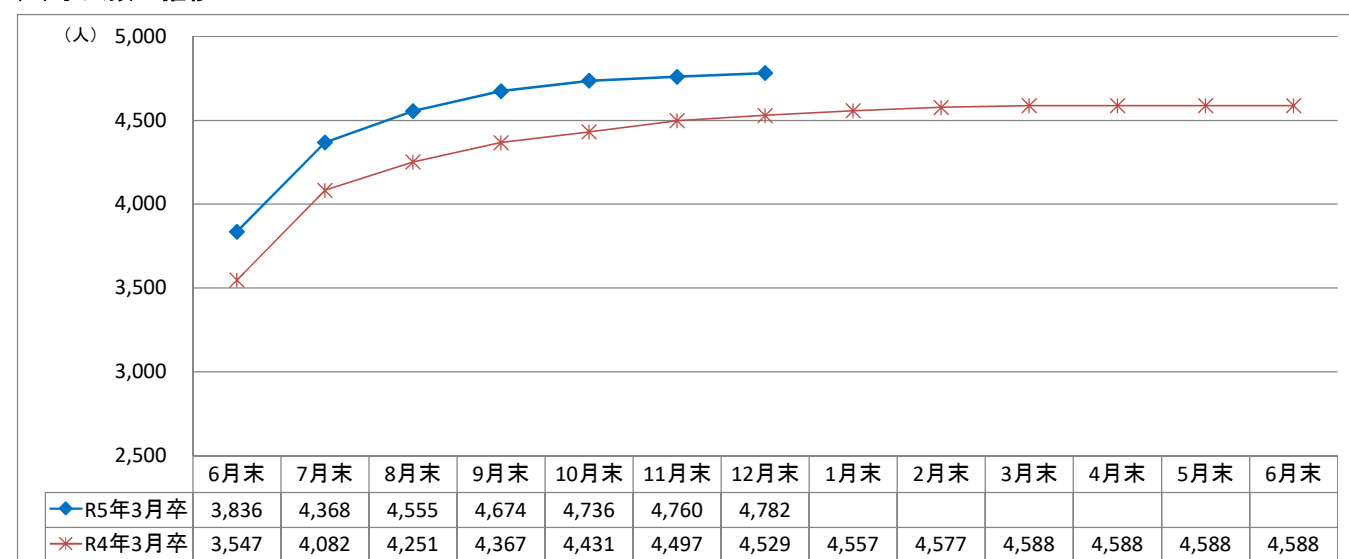

## 6.求職・求人の状況(各年12月末現在)

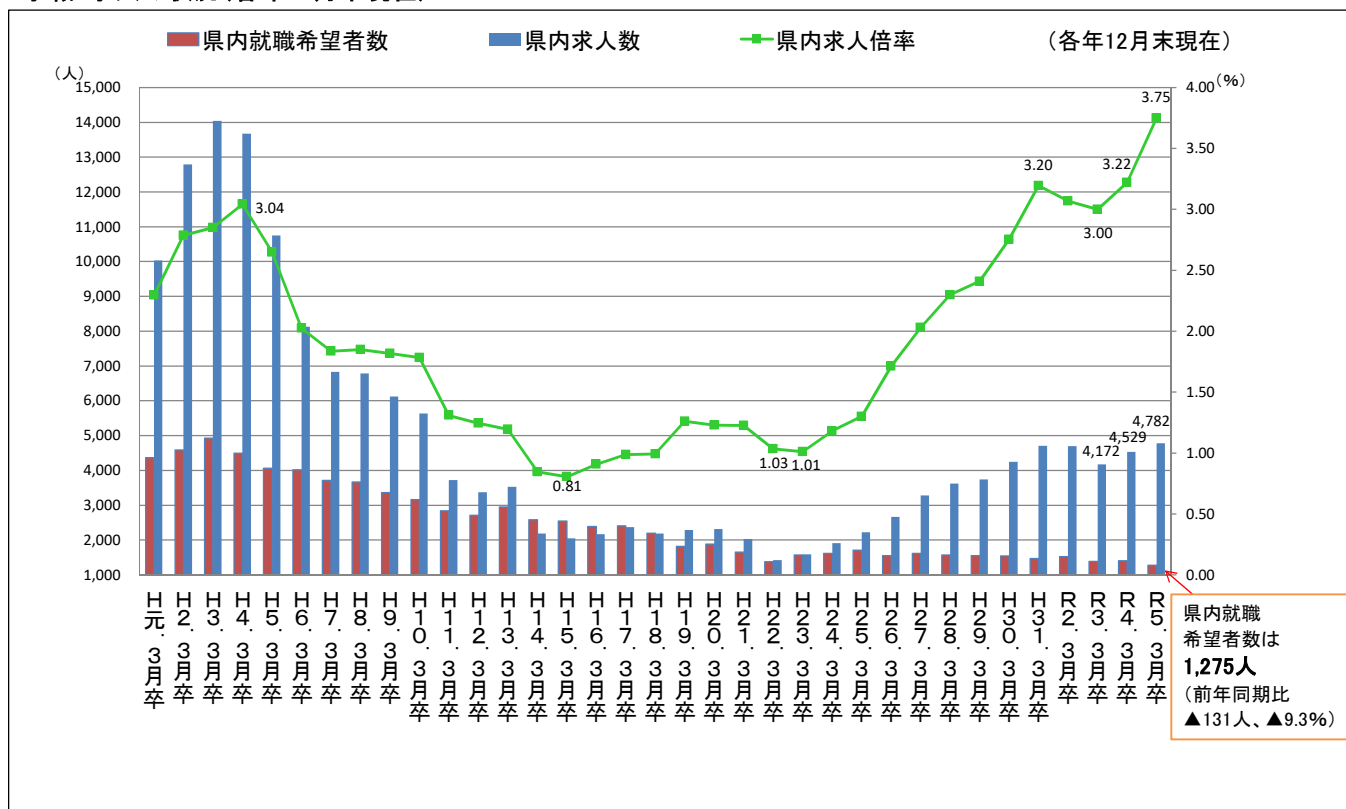

※ 昭和63年3月卒業者以前は7月1日求人受理開始

※ 平成元年3月卒業者(H元. 3月卒)～平成29年3月卒業者(H29. 3月卒)は6月20日求人受理開始

※ 平成30年3月卒業者(H30. 3月卒)以降は6月1日求人受理開始

## 7.県外就職内定者における主な就職先都道府県一覧

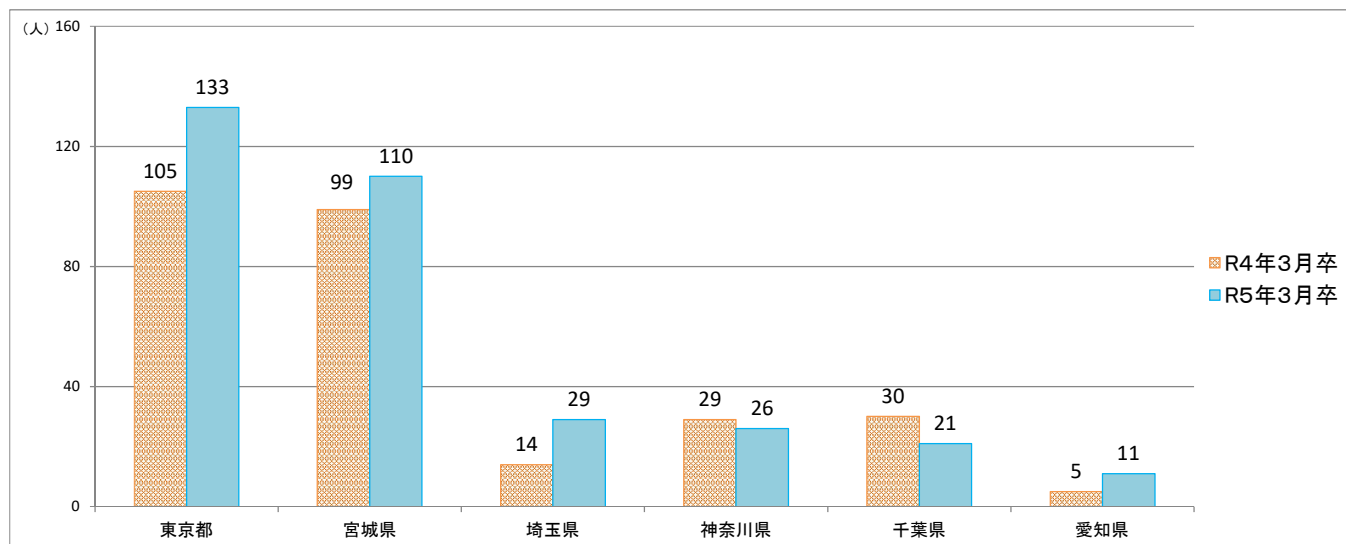

|        | 東京都 | 宮城県 | 埼玉県 | 神奈川県 | 千葉県 | 愛知県 |
|--------|-----|-----|-----|------|-----|-----|
| R5年3月卒 | 133 | 110 | 29  | 26   | 21  | 11  |
| R4年3月卒 | 105 | 99  | 14  | 29   | 30  | 5   |

**令和5年3月新規高校卒業者職業紹介状況**

**付属資料**

**(令和4年12月)**

**秋田労働局職業安定部**

**職業安定課**



# 新規高卒者 産業・職業別 県内求人受理状況

(令和4年12月末現在)

| 産業・職業・規模別                            |                                     | 事業所数                  |       |         | 求人数   |       |         |
|--------------------------------------|-------------------------------------|-----------------------|-------|---------|-------|-------|---------|
|                                      |                                     | R5.3卒                 | R4.3卒 | 増減率(%)  | R5.3卒 | R4.3卒 | 増減率(%)  |
| 産業別                                  | A・B 農・林・漁業 (01-04)                  | 49                    | 46    | 6.5     | 105   | 93    | 12.9    |
|                                      | C 鉱業・採石・砂利採取業 (05)                  | 6                     | 7     | ▲ 14.3  | 15    | 14    | 7.1     |
|                                      | D 建設業 (06-08)                       | 402                   | 416   | ▲ 3.4   | 1,125 | 1,081 | 4.1     |
|                                      | E 製造業 (09-32)                       | 311                   | 280   | 11.1    | 1,394 | 1,202 | 16.0    |
|                                      | F 電気・ガス・熱供給・水道業 (33-36)             | 8                     | 5     | 60.0    | 18    | 16    | 12.5    |
|                                      | G 情報通信業 (37-41)                     | 8                     | 7     | 14.3    | 24    | 18    | 33.3    |
|                                      | H 運輸・郵便業 (42-49)                    | 26                    | 30    | ▲ 13.3  | 113   | 126   | ▲ 10.3  |
|                                      | I 卸売・小売業 (50-61)                    | 140                   | 144   | ▲ 2.8   | 555   | 581   | ▲ 4.5   |
|                                      | J 金融・保険業 (62-67)                    | 7                     | 7     | 0.0     | 22    | 21    | 4.8     |
|                                      | K 不動産・物品賃貸業 (68-70)                 | 11                    | 11    | 0.0     | 55    | 55    | 0.0     |
|                                      | M 宿泊・飲食サービス業 (75-77)                | 47                    | 42    | 11.9    | 194   | 145   | 33.8    |
|                                      | P 医療, 福祉 (83-85)                    | 167                   | 191   | ▲ 12.6  | 475   | 550   | ▲ 13.6  |
|                                      | O 教育, 学習支援業 (81, 82)                | 3                     | 3     | 0.0     | 3     | 5     | ▲ 40.0  |
|                                      | Q 複合サービス業 (86, 87)                  | 18                    | 19    | ▲ 5.3   | 81    | 100   | ▲ 19.0  |
|                                      | L, N, R サービス業 (71-74, 78-80, 88-96) | 149                   | 161   | ▲ 7.5   | 603   | 520   | 16.0    |
|                                      | S, T 公務・その他 (97-99)                 | 0                     | 1     | ▲ 100.0 | 0     | 2     | ▲ 100.0 |
|                                      | 職業別                                 | A, B, C 管理, 専門・技術, 事務 |       |         |       | 976   | 945     |
| D 販売                                 |                                     |                       |       |         | 386   | 409   | ▲ 5.6   |
| E サービス                               |                                     |                       |       |         | 721   | 723   | ▲ 0.3   |
| H, I, J, K 生産工程, 輸送・機械運転, 建設, 運搬等の職業 |                                     |                       |       |         | 2,479 | 2,257 | 9.8     |
| (49~64) 生産工程の職業                      |                                     |                       |       |         | 1,557 | 1,369 | 13.7    |
| (65~68) 輸送の職業                        |                                     |                       |       |         | 41    | 42    | ▲ 2.4   |
| (69, 72) 定置・建設機械運転, 電気工事の職業          |                                     |                       |       |         | 279   | 254   | 9.8     |
| (70, 71, 73~78) 建設・採掘・運搬等の職業         |                                     |                       |       |         | 602   | 592   | 1.7     |
| 上記以外の職業 (F, G)                       |                                     |                       |       |         | 220   | 195   | 12.8    |
| 合 計                                  |                                     | 1,352                 | 1,370 | ▲ 1.3   | 4,782 | 4,529 | 5.6     |

新規高卒者 安定所別 県内求人受理状況

(令和4年12月末現在)

|                            |                         | 秋田    | 本荘     | 小計     | 能代     | 大館     | 鹿角     | 小計     | 大曲     | 横手     | 湯沢     | 小計     | 合計     |        |       |
|----------------------------|-------------------------|-------|--------|--------|--------|--------|--------|--------|--------|--------|--------|--------|--------|--------|-------|
| 事業所数                       | R5.3卒                   | 519   | 107    | 626    | 117    | 152    | 76     | 345    | 179    | 103    | 99     | 381    | 1,352  |        |       |
|                            | R4.3卒                   | 532   | 118    | 650    | 130    | 132    | 88     | 350    | 188    | 97     | 85     | 370    | 1,370  |        |       |
|                            | 増                       | %     | ▲ 2.4  | ▲ 9.3  | ▲ 3.7  | ▲ 10.0 | 15.2   | ▲ 13.6 | ▲ 1.4  | ▲ 4.8  | 6.2    | 16.5   | 3.0    | ▲ 1.3  |       |
|                            | 減                       | 所数    | ▲ 13   | ▲ 11   | ▲ 24   | ▲ 13   | 20     | ▲ 12   | ▲ 5    | ▲ 9    | 6      | 14     | 11     | ▲ 18   |       |
| 求人数                        | R5.3卒                   | 1,806 | 523    | 2,329  | 369    | 633    | 207    | 1,209  | 568    | 384    | 292    | 1,244  | 4,782  |        |       |
|                            | R4.3卒                   | 1,719 | 477    | 2,196  | 375    | 605    | 210    | 1,190  | 549    | 355    | 239    | 1,143  | 4,529  |        |       |
|                            | 増                       | %     | 5.1    | 9.6    | 6.1    | ▲ 1.6  | 4.6    | ▲ 1.4  | 1.6    | 3.5    | 8.2    | 22.2   | 8.8    | 5.6    |       |
|                            | 減                       | 人員    | 87     | 46     | 133    | ▲ 6    | 28     | ▲ 3    | 19     | 19     | 29     | 53     | 101    | 253    |       |
| 主な産業                       | うち<br>建設業               | R5.3卒 | 411    | 79     | 490    | 107    | 135    | 64     | 306    | 163    | 82     | 84     | 329    | 1,125  |       |
|                            |                         | R4.3卒 | 387    | 92     | 479    | 113    | 106    | 55     | 274    | 191    | 74     | 63     | 328    | 1,081  |       |
|                            |                         | 増     | %      | 6.2    | ▲ 14.1 | 2.3    | ▲ 5.3  | 27.4   | 16.4   | 11.7   | ▲ 14.7 | 10.8   | 33.3   | 0.3    | 4.1   |
|                            |                         | 減     | 人員     | 24     | ▲ 13   | 11     | ▲ 6    | 29     | 9      | 32     | ▲ 28   | 8      | 21     | 1      | 44    |
|                            | うち<br>製造業               | R5.3卒 | 232    | 313    | 545    | 102    | 289    | 67     | 458    | 162    | 111    | 118    | 391    | 1,394  |       |
|                            |                         | R4.3卒 | 204    | 280    | 484    | 80     | 241    | 65     | 386    | 122    | 109    | 101    | 332    | 1,202  |       |
|                            |                         | 増     | %      | 13.7   | 11.8   | 12.6   | 27.5   | 19.9   | 3.1    | 18.7   | 32.8   | 1.8    | 16.8   | 17.8   | 16.0  |
|                            |                         | 減     | 人員     | 28     | 33     | 61     | 22     | 48     | 2      | 72     | 40     | 2      | 17     | 59     | 192   |
|                            | うち<br>卸売・<br>小売業        | R5.3卒 | 352    | 7      | 359    | 28     | 48     | 13     | 89     | 39     | 37     | 31     | 107    | 555    |       |
|                            |                         | R4.3卒 | 377    | 3      | 380    | 35     | 72     | 9      | 116    | 31     | 32     | 22     | 85     | 581    |       |
|                            |                         | 増     | %      | ▲ 6.6  | 133.3  | ▲ 5.5  | ▲ 20.0 | ▲ 33.3 | 44.4   | ▲ 23.3 | 25.8   | 15.6   | 40.9   | 25.9   | ▲ 4.5 |
|                            |                         | 減     | 人員     | ▲ 25   | 4      | ▲ 21   | ▲ 7    | ▲ 24   | 4      | ▲ 27   | 8      | 5      | 9      | 22     | ▲ 26  |
| うち<br>宿泊・飲食<br>サービス業       | R5.3卒                   | 121   | 3      | 124    | 6      | 15     | 18     | 39     | 19     | 5      | 7      | 31     | 194    |        |       |
|                            | R4.3卒                   | 94    | 5      | 99     | 1      | 14     | 14     | 29     | 14     | 3      | 0      | 17     | 145    |        |       |
|                            | 増                       | %     | 28.7   | ▲ 40.0 | 25.3   | 500.0  | 7.1    | 28.6   | 34.5   | 35.7   | 66.7   | —      | 82.4   | 33.8   |       |
|                            | 減                       | 人員    | 27     | ▲ 2    | 25     | 5      | 1      | 4      | 10     | 5      | 2      | 7      | 14     | 49     |       |
| うち<br>医療、<br>福祉            | R5.3卒                   | 189   | 36     | 225    | 44     | 54     | 21     | 119    | 71     | 39     | 21     | 131    | 475    |        |       |
|                            | R4.3卒                   | 220   | 34     | 254    | 60     | 68     | 30     | 158    | 80     | 38     | 20     | 138    | 550    |        |       |
|                            | 増                       | %     | ▲ 14.1 | 5.9    | ▲ 11.4 | ▲ 26.7 | ▲ 20.6 | ▲ 30.0 | ▲ 24.7 | ▲ 11.3 | 2.6    | 5.0    | ▲ 5.1  | ▲ 13.6 |       |
|                            | 減                       | 人員    | ▲ 31   | 2      | ▲ 29   | ▲ 16   | ▲ 14   | ▲ 9    | ▲ 39   | ▲ 9    | 1      | 1      | ▲ 7    | ▲ 75   |       |
| うち<br>サービス業                | R5.3卒                   | 340   | 55     | 395    | 22     | 38     | 10     | 70     | 47     | 79     | 12     | 138    | 603    |        |       |
|                            | R4.3卒                   | 272   | 41     | 313    | 29     | 31     | 9      | 69     | 57     | 66     | 15     | 138    | 520    |        |       |
|                            | 増                       | %     | 25.0   | 34.1   | 26.2   | ▲ 24.1 | 22.6   | 11.1   | 1.4    | ▲ 17.5 | 19.7   | ▲ 20.0 | 0.0    | 16.0   |       |
|                            | 減                       | 人員    | 68     | 14     | 82     | ▲ 7    | 7      | 1      | 1      | ▲ 10   | 13     | ▲ 3    | 0      | 83     |       |
| 主な職業                       | うち<br>管理<br>専門・技術<br>事務 | R5.3卒 | 391    | 83     | 474    | 94     | 93     | 37     | 224    | 95     | 119    | 64     | 278    | 976    |       |
|                            |                         | R4.3卒 | 333    | 80     | 413    | 97     | 107    | 34     | 238    | 104    | 128    | 62     | 294    | 945    |       |
|                            |                         | 増     | %      | 17.4   | 3.8    | 14.8   | ▲ 3.1  | ▲ 13.1 | 8.8    | ▲ 5.9  | ▲ 8.7  | ▲ 7.0  | 3.2    | ▲ 5.4  | 3.3   |
|                            |                         | 減     | 人員     | 58     | 3      | 61     | ▲ 3    | ▲ 14   | 3      | ▲ 14   | ▲ 9    | ▲ 9    | 2      | ▲ 16   | 31    |
|                            | うち<br>販売                | R5.3卒 | 241    | 2      | 243    | 25     | 38     | 4      | 67     | 23     | 28     | 25     | 76     | 386    |       |
|                            |                         | R4.3卒 | 248    | 1      | 249    | 28     | 60     | 5      | 93     | 23     | 24     | 20     | 67     | 409    |       |
|                            |                         | 増     | %      | ▲ 2.8  | 100.0  | ▲ 2.4  | ▲ 10.7 | ▲ 36.7 | ▲ 20.0 | ▲ 28.0 | 0.0    | 16.7   | 25.0   | 13.4   | ▲ 5.6 |
|                            |                         | 減     | 人員     | ▲ 7    | 1      | ▲ 6    | ▲ 3    | ▲ 22   | ▲ 1    | ▲ 26   | 0      | 4      | 5      | 9      | ▲ 23  |
|                            | うち<br>サービス              | R5.3卒 | 329    | 44     | 373    | 48     | 73     | 37     | 158    | 119    | 41     | 30     | 190    | 721    |       |
|                            |                         | R4.3卒 | 330    | 42     | 372    | 59     | 81     | 42     | 182    | 111    | 34     | 24     | 169    | 723    |       |
|                            |                         | 増     | %      | ▲ 0.3  | 4.8    | 0.3    | ▲ 18.6 | ▲ 9.9  | ▲ 11.9 | ▲ 13.2 | 7.2    | 20.6   | 25.0   | 12.4   | ▲ 0.3 |
|                            |                         | 減     | 人員     | ▲ 1    | 2      | 1      | ▲ 11   | ▲ 8    | ▲ 5    | ▲ 24   | 8      | 7      | 6      | 21     | ▲ 2   |
| うち<br>生産工程<br>の職業          | R5.3卒                   | 376   | 303    | 679    | 103    | 290    | 63     | 456    | 172    | 138    | 112    | 422    | 1,557  |        |       |
|                            | R4.3卒                   | 360   | 273    | 633    | 82     | 257    | 62     | 401    | 143    | 106    | 86     | 335    | 1,369  |        |       |
|                            | 増                       | %     | 4.4    | 11.0   | 7.3    | 25.6   | 12.8   | 1.6    | 13.7   | 20.3   | 30.2   | 30.2   | 26.0   | 13.7   |       |
|                            | 減                       | 人員    | 16     | 30     | 46     | 21     | 33     | 1      | 55     | 29     | 32     | 26     | 87     | 188    |       |
| うち<br>建設・採掘<br>・運搬等の<br>職業 | R5.3卒                   | 269   | 54     | 323    | 48     | 58     | 39     | 145    | 63     | 26     | 45     | 134    | 602    |        |       |
|                            | R4.3卒                   | 262   | 51     | 313    | 51     | 43     | 33     | 127    | 95     | 24     | 33     | 152    | 592    |        |       |
|                            | 増                       | %     | 2.7    | 5.9    | 3.2    | ▲ 5.9  | 34.9   | 18.2   | 14.2   | ▲ 33.7 | 8.3    | 36.4   | ▲ 11.8 | 1.7    |       |
|                            | 減                       | 人員    | 7      | 3      | 10     | ▲ 3    | 15     | 6      | 18     | ▲ 32   | 2      | 12     | ▲ 18   | 10     |       |



# 新規高卒者 就職内定・決定状況一覧（産業・職業別）

（令和4年12月末現在）

| 項目<br>産業・職業・規模別 |                                     | 県内就職内定・決定者数 |       |         |       |       |         |       |        |         |
|-----------------|-------------------------------------|-------------|-------|---------|-------|-------|---------|-------|--------|---------|
|                 |                                     |             |       |         | うち男子  |       |         | うち女子  |        |         |
|                 |                                     | R5.3卒       | R4.3卒 | 増減(%)   | R5.3卒 | R4.3卒 | 増減(%)   | R5.3卒 | R4.3卒  | 増減(%)   |
| 産業別             | A・B 農・林・漁業 (01-04)                  | 15          | 23    | ▲ 34.8  | 10    | 14    | ▲ 28.6  | 5     | 9      | ▲ 44.4  |
|                 | C 鉱業・採石・砂利採取業 (05)                  | 5           | 8     | ▲ 37.5  | 5     | 8     | ▲ 37.5  | 0     | 0      | —       |
|                 | D 建設業 (06-08)                       | 149         | 175   | ▲ 14.9  | 122   | 155   | ▲ 21.3  | 27    | 20     | 35.0    |
|                 | E 製造業 (09-32)                       | 560         | 551   | 1.6     | 380   | 373   | 1.9     | 180   | 178    | 1.1     |
|                 | F 電気・ガス・熱供給・水道業 (33-36)             | 5           | 10    | ▲ 50.0  | 4     | 10    | ▲ 60.0  | 1     | 0      | —       |
|                 | G 情報通信業 (37-41)                     | 7           | 4     | 75.0    | 2     | 1     | 100.0   | 5     | 3      | 66.7    |
|                 | H 運輸・郵便業 (42-49)                    | 34          | 38    | ▲ 10.5  | 25    | 24    | 4.2     | 9     | 14     | ▲ 35.7  |
|                 | I 卸売・小売業 (50-61)                    | 130         | 161   | ▲ 19.3  | 67    | 80    | ▲ 16.3  | 63    | 81     | ▲ 22.2  |
|                 | J 金融・保険業 (62-67)                    | 10          | 8     | 25.0    | 4     | 1     | 300.0   | 6     | 7      | ▲ 14.3  |
|                 | K 不動産・物品賃貸業 (68-70)                 | 9           | 11    | ▲ 18.2  | 6     | 6     | 0.0     | 3     | 5      | ▲ 40.0  |
|                 | M 飲食店、宿泊業 (75-77)                   | 46          | 27    | 70.4    | 11    | 4     | 175.0   | 35    | 23     | 52.2    |
|                 | P 医療、福祉 (83-85)                     | 77          | 119   | ▲ 35.3  | 22    | 36    | ▲ 38.9  | 55    | 83     | ▲ 33.7  |
|                 | O 教育、学習支援業 (81, 82)                 | 0           | 3     | ▲ 100.0 | 0     | 2     | ▲ 100.0 | 0     | 1      | ▲ 100.0 |
|                 | Q 複合サービス業 (86, 87)                  | 35          | 34    | 2.9     | 18    | 19    | ▲ 5.3   | 17    | 15     | 13.3    |
|                 | L, N, R サービス業 (71-74, 78-80, 88-96) | 100         | 117   | ▲ 14.5  | 52    | 47    | 10.6    | 48    | 70     | ▲ 31.4  |
|                 | S, T 公務・その他 (97-99)                 | 0           | 2     | ▲ 100.0 | 0     | 2     | ▲ 100.0 | 0     | 0      | —       |
| 職業別             | A, B, C 管理、専門・技術、事務                 | 288         | 293   | ▲ 1.7   | 140   | 152   | ▲ 7.9   | 148   | 141    | 5.0     |
|                 | D 販売                                | 95          | 113   | ▲ 15.9  | 41    | 52    | ▲ 21.2  | 54    | 61     | ▲ 11.5  |
|                 | E サービス                              | 120         | 149   | ▲ 19.5  | 35    | 43    | ▲ 18.6  | 85    | 106    | ▲ 19.8  |
|                 | H, I, J, K 生産工程、輸送・機械運転、建設、運搬等の職業   | 650         | 711   | ▲ 8.6   | 486   | 517   | ▲ 6.0   | 164   | 194    | ▲ 15.5  |
|                 | (49~64) 生産工程の職業                     | 538         | 558   | ▲ 3.6   | 389   | 390   | ▲ 0.3   | 149   | 168    | ▲ 11.3  |
|                 | (65~68) 輸送の職業                       | 11          | 11    | 0.0     | 11    | 9     | 22.2    | 0     | 2      | ▲ 100.0 |
|                 | (69, 72) 定置・建設機械運転、電気工事の職業          | 31          | 42    | ▲ 26.2  | 30    | 40    | ▲ 25.0  | 1     | 2      | ▲ 50.0  |
|                 | (70, 71, 73~78) 建設・採掘・運搬等の職業        | 70          | 100   | ▲ 30.0  | 56    | 78    | ▲ 28.2  | 14    | 22     | ▲ 36.4  |
| 上記以外の職業 (F, G)  | 29                                  | 25          | 16.0  | 26      | 18    | 44.4  | 3       | 7     | ▲ 57.1 |         |
| 合計              | 1,182                               | 1,291       | ▲ 8.4 | 728     | 782   | ▲ 6.9 | 454     | 509   | ▲ 10.8 |         |

# 新規高卒者 就職内定・決定状況一覧（産業・職業別）

（令和4年12月末現在）

| 項目<br>産業・職業・規模別 |                                     | 県外就職内定・決定者数 |       |         |       |       |        |       |       |         |
|-----------------|-------------------------------------|-------------|-------|---------|-------|-------|--------|-------|-------|---------|
|                 |                                     |             |       |         | うち男子  |       |        | うち女子  |       |         |
|                 |                                     | R5.3卒       | R4.3卒 | 増減(%)   | R5.3卒 | R4.3卒 | 増減(%)  | R5.3卒 | R4.3卒 | 増減(%)   |
| 産<br>業<br>別     | A・B 農・林・漁業 (01-04)                  | 1           | 3     | ▲ 66.7  | 1     | 1     | 0.0    | 0     | 2     | ▲ 100.0 |
|                 | C 鉱業・採石・砂利採取業 (05)                  | 2           | 0     | —       | 2     | 0     | —      | 0     | 0     | —       |
|                 | D 建設業 (06-08)                       | 54          | 49    | 10.2    | 44    | 45    | ▲ 2.2  | 10    | 4     | 150.0   |
|                 | E 製造業 (09-32)                       | 107         | 96    | 11.5    | 73    | 67    | 9.0    | 34    | 29    | 17.2    |
|                 | F 電気・ガス・熱供給・水道業 (33-36)             | 17          | 21    | ▲ 19.0  | 16    | 17    | ▲ 5.9  | 1     | 4     | ▲ 75.0  |
|                 | G 情報通信業 (37-41)                     | 17          | 18    | ▲ 5.6   | 14    | 13    | 7.7    | 3     | 5     | ▲ 40.0  |
|                 | H 運輸・郵便業 (42-49)                    | 34          | 27    | 25.9    | 25    | 21    | 19.0   | 9     | 6     | 50.0    |
|                 | I 卸売・小売業 (50-61)                    | 27          | 35    | ▲ 22.9  | 10    | 8     | 25.0   | 17    | 27    | ▲ 37.0  |
|                 | J 金融・保険業 (62-67)                    | 0           | 2     | ▲ 100.0 | 0     | 0     | —      | 0     | 2     | ▲ 100.0 |
|                 | K 不動産・物品賃貸業 (68-70)                 | 5           | 3     | 66.7    | 5     | 2     | 150.0  | 0     | 1     | ▲ 100.0 |
|                 | M 飲食店、宿泊業 (75-77)                   | 23          | 15    | 53.3    | 3     | 6     | ▲ 50.0 | 20    | 9     | 122.2   |
|                 | P 医療、福祉 (83-85)                     | 23          | 6     | 283.3   | 2     | 1     | 100.0  | 21    | 5     | 320.0   |
|                 | O 教育、学習支援業 (81, 82)                 | 2           | 1     | 100.0   | 2     | 1     | 100.0  | 0     | 0     | —       |
|                 | Q 複合サービス業 (86, 87)                  | 4           | 3     | 33.3    | 1     | 0     | —      | 3     | 3     | 0.0     |
|                 | L, N, R サービス業 (71-74, 78-80, 88-96) | 52          | 51    | 2.0     | 35    | 34    | 2.9    | 17    | 17    | 0.0     |
|                 | S, T 公務・その他 (97-99)                 | 0           | 1     | ▲ 100.0 | 0     | 0     | —      | 0     | 1     | ▲ 100.0 |
| 職<br>業<br>別     | A, B, C 管理、専門・技術、事務                 | 113         | 114   | ▲ 0.9   | 78    | 79    | ▲ 1.3  | 35    | 35    | 0.0     |
|                 | D 販売                                | 32          | 38    | ▲ 15.8  | 11    | 10    | 10.0   | 21    | 28    | ▲ 25.0  |
|                 | E サービス                              | 57          | 32    | 78.1    | 12    | 14    | ▲ 14.3 | 45    | 18    | 150.0   |
|                 | H, I, J, K 生産工程、輸送・機械運転、建設、運搬等の職業   | 155         | 138   | 12.3    | 125   | 108   | 15.7   | 30    | 30    | 0.0     |
|                 | (49~64) 生産工程の職業                     | 95          | 89    | 6.7     | 72    | 65    | 10.8   | 23    | 24    | ▲ 4.2   |
|                 | (65~68) 輸送の職業                       | 17          | 12    | 41.7    | 14    | 11    | 27.3   | 3     | 1     | 200.0   |
|                 | (69, 72) 定置・建設機械運転、電気工事の職業          | 13          | 20    | ▲ 35.0  | 11    | 18    | ▲ 38.9 | 2     | 2     | 0.0     |
|                 | (70, 71, 73~78) 建設・採掘・運搬等の職業        | 30          | 17    | 76.5    | 28    | 14    | 100.0  | 2     | 3     | ▲ 33.3  |
| 上記以外の職業 (F, G)  | 11                                  | 9           | 22.2  | 7       | 5     | 40.0  | 4      | 4     | 0.0   |         |
| 合 計             | 368                                 | 331         | 11.2  | 233     | 216   | 7.9   | 135    | 115   | 17.4  |         |

## 年度内の各種データ推移

| 項目      |            | 月      |       |       |       |       |       |       |       |       |       |       |       |       |       |
|---------|------------|--------|-------|-------|-------|-------|-------|-------|-------|-------|-------|-------|-------|-------|-------|
|         |            | 6月末    | 7月末   | 8月末   | 9月末   | 11月末  | 12月末  | 1月末   | 1月末   | 2月末   | 3月末   | 4月末   | 5月末   | 6月末   |       |
| 県内      | 求人数        | R5年3月卒 | 3,836 | 4,368 | 4,555 | 4,674 | 4,760 | 4,782 |       |       |       |       |       |       |       |
|         |            | R4年3月卒 | 3,547 | 4,082 | 4,251 | 4,367 | 4,497 | 4,529 | 4,557 | 4,557 | 4,577 | 4,588 | 4,588 | 4,588 |       |
|         | 求職者数       | R5年3月卒 | 1,287 | 1,287 | 1,287 | 1,230 | 1,275 | 1,275 |       |       |       |       |       |       |       |
|         |            | R4年3月卒 | 1,319 | 1,319 | 1,319 | 1,317 | 1,404 | 1,406 | 1,403 | 1,403 | 1,390 | 1,392 | 1,387 | 1,385 | 1,384 |
|         | 内定(決定)者数   | R5年3月卒 | —     | —     | —     | 596   | 1,136 | 1,182 |       |       |       |       |       |       |       |
|         |            | R4年3月卒 | —     | —     | —     | 728   | 1,213 | 1,291 | 1,316 | 1,316 | 1,346 | 1,379 | 1,383 | 1,384 | 1,384 |
|         | 未内定(未決定)者数 | R5年3月卒 | 1,287 | 1,287 | 1,287 | 634   | 139   | 93    |       |       |       |       |       |       |       |
|         |            | R4年3月卒 | 1,319 | 1,319 | 1,319 | 589   | 191   | 115   | 87    | 87    | 44    | 13    | 4     | 1     | 0     |
| 内定(決定)率 | R5年3月卒     | —      | —     | —     | 48.5  | 89.1  | 92.7  |       |       |       |       |       |       |       |       |
|         | R4年3月卒     | —      | —     | —     | 55.3  | 86.4  | 91.8  | 93.8  | 93.8  | 96.8  | 99.1  | 99.7  | 99.9  | 100.0 |       |
| 県外      | 求職者数       | R5年3月卒 | 356   | 356   | 356   | 375   | 372   | 375   |       |       |       |       |       |       |       |
|         |            | R4年3月卒 | 373   | 373   | 373   | 356   | 345   | 340   | 339   | 339   | 344   | 341   | 341   | 341   | 341   |
|         | 内定(決定)者数   | R5年3月卒 | —     | —     | —     | 260   | 356   | 368   |       |       |       |       |       |       |       |
|         |            | R4年3月卒 | —     | —     | —     | 227   | 317   | 331   | 336   | 336   | 341   | 341   | 341   | 341   | 341   |
|         | 未内定(未決定)者数 | R5年3月卒 | 356   | 356   | 356   | 115   | 16    | 7     |       |       |       |       |       |       |       |
|         |            | R4年3月卒 | 373   | 373   | 373   | 129   | 28    | 9     | 3     | 3     | 3     | 0     | 0     | 0     | 0     |
|         | 内定(決定)率    | R5年3月卒 | —     | —     | —     | 69.3  | 95.7  | 98.1  |       |       |       |       |       |       |       |
|         |            | R4年3月卒 | —     | —     | —     | 63.8  | 91.9  | 97.4  | 99.1  | 99.1  | 99.1  | 100.0 | 100.0 | 100.0 | 100.0 |
| 全体      | 求職者数       | R5年3月卒 | 1,643 | 1,643 | 1,643 | 1,605 | 1,647 | 1,650 |       |       |       |       |       |       |       |
|         |            | R4年3月卒 | 1,692 | 1,692 | 1,692 | 1,673 | 1,749 | 1,746 | 1,742 | 1,742 | 1,734 | 1,733 | 1,728 | 1,726 | 1,725 |
|         | 内定(決定)者数   | R5年3月卒 | —     | —     | —     | 856   | 1,492 | 1,550 |       |       |       |       |       |       |       |
|         |            | R4年3月卒 | —     | —     | —     | 955   | 1,530 | 1,622 | 1,652 | 1,652 | 1,687 | 1,720 | 1,724 | 1,725 | 1,725 |
|         | 未内定(未決定)者数 | R5年3月卒 | 1,643 | 1,643 | 1,643 | 749   | 155   | 100   |       |       |       |       |       |       |       |
|         |            | R4年3月卒 | 1,692 | 1,692 | 1,692 | 718   | 219   | 124   | 90    | 90    | 47    | 13    | 4     | 1     | 0     |
|         | 内定(決定)率    | R5年3月卒 | —     | —     | —     | 53.3  | 90.6  | 93.9  |       |       |       |       |       |       |       |
|         |            | R4年3月卒 | —     | —     | —     | 57.1  | 87.5  | 92.9  | 94.8  | 94.8  | 97.3  | 99.2  | 99.8  | 99.9  | 100.0 |

# 新規高卒者 求職、就職内定・決定状況一覽（安定所別）

（令和4年12月末現在）

| 項目       | 区分    | 求 職   |       |       |       |       |       |      |      |       | 内 定 ・ 決 定 |      |       |       |       |       |      |      |       | 未内定・未決定 |       |        | ②<br>希望内<br>割合<br>①合 | ④<br>県内<br>決定<br>割合<br>③合 | ⑤<br>県内<br>決定<br>率<br>②合 | ⑥<br>県外<br>決定<br>率<br>③合 | ④<br>内定・就<br>職<br>率<br>①合 |
|----------|-------|-------|-------|-------|-------|-------|-------|------|------|-------|-----------|------|-------|-------|-------|-------|------|------|-------|---------|-------|--------|----------------------|---------------------------|--------------------------|--------------------------|---------------------------|
|          |       | 計①    | 男     | 女     | 県内計②  | 男     | 女     | 県外計③ | 男    | 女     | 計④        | 男    | 女     | 県内計⑤  | 男     | 女     | 県外計⑥ | 男    | 女     | 計       | 県内    | 県外     |                      |                           |                          |                          |                           |
| 秋田       | R5.3卒 | 506   | 310   | 196   | 400   | 236   | 164   | 106  | 74   | 32    | 466       | 289  | 177   | 363   | 217   | 146   | 103  | 72   | 31    | 40      | 37    | 3      | 79.1                 | 77.9                      | 90.8                     | 97.2                     | 92.1                      |
|          | R4.3卒 | 549   | 331   | 218   | 456   | 268   | 188   | 93   | 63   | 30    | 487       | 298  | 189   | 396   | 235   | 161   | 91   | 63   | 28    | 62      | 60    | 2      | 83.1                 | 81.3                      | 86.8                     | 97.8                     | 88.7                      |
| 本荘       | R5.3卒 | 236   | 154   | 82    | 207   | 143   | 64    | 29   | 11   | 18    | 230       | 152  | 78    | 203   | 141   | 62    | 27   | 11   | 16    | 6       | 4     | 2      | 87.7                 | 88.3                      | 98.1                     | 93.1                     | 97.5                      |
|          | R4.3卒 | 229   | 152   | 77    | 195   | 131   | 64    | 34   | 21   | 13    | 224       | 151  | 73    | 191   | 131   | 60    | 33   | 20   | 13    | 5       | 4     | 1      | 85.2                 | 85.3                      | 97.9                     | 97.1                     | 97.8                      |
| 中 央      | R5.3卒 | 742   | 464   | 278   | 607   | 379   | 228   | 135  | 85   | 50    | 696       | 441  | 255   | 566   | 358   | 208   | 130  | 83   | 47    | 46      | 41    | 5      | 81.8                 | 81.3                      | 93.2                     | 96.3                     | 93.8                      |
|          | R4.3卒 | 778   | 483   | 295   | 651   | 399   | 252   | 127  | 84   | 43    | 711       | 449  | 262   | 587   | 366   | 221   | 124  | 83   | 41    | 67      | 64    | 3      | 83.7                 | 82.6                      | 90.2                     | 97.6                     | 91.4                      |
| 計        | 増減(%) | ▲4.6  | ▲3.9  | ▲5.8  | ▲6.8  | ▲5.0  | ▲9.5  | 6.3  | 1.2  | 16.3  | ▲2.1      | ▲1.8 | ▲2.7  | ▲3.6  | ▲2.2  | ▲5.9  | 4.8  | 0.0  | 14.6  | ▲31.3   | ▲35.9 | 66.7   | (※) 1.9              | (※) 1.3                   | (※) 3.0                  | (※) 1.3                  | (※) 2.4                   |
| 能代       | R5.3卒 | 123   | 73    | 50    | 84    | 46    | 38    | 39   | 27   | 12    | 116       | 68   | 48    | 77    | 41    | 36    | 39   | 27   | 12    | 7       | 7     | 0      | 68.3                 | 66.4                      | 91.7                     | 100.0                    | 94.3                      |
|          | R4.3卒 | 149   | 92    | 57    | 102   | 64    | 38    | 47   | 28   | 19    | 139       | 87   | 52    | 93    | 59    | 34    | 46   | 28   | 18    | 10      | 9     | 1      | 68.5                 | 66.9                      | 91.2                     | 97.9                     | 93.3                      |
| 大館       | R5.3卒 | 226   | 139   | 87    | 173   | 104   | 69    | 53   | 35   | 18    | 209       | 126  | 83    | 158   | 92    | 66    | 51   | 34   | 17    | 17      | 15    | 2      | 76.5                 | 75.6                      | 91.3                     | 96.2                     | 92.5                      |
|          | R4.3卒 | 226   | 120   | 106   | 179   | 93    | 86    | 47   | 27   | 20    | 215       | 113  | 102   | 168   | 86    | 82    | 47   | 27   | 20    | 11      | 11    | 0      | 79.2                 | 78.1                      | 93.9                     | 100.0                    | 95.1                      |
| 鹿角       | R5.3卒 | 53    | 35    | 18    | 34    | 25    | 9     | 19   | 10   | 9     | 48        | 31   | 17    | 29    | 21    | 8     | 19   | 10   | 9     | 5       | 5     | 0      | 64.2                 | 60.4                      | 85.3                     | 100.0                    | 90.6                      |
|          | R4.3卒 | 73    | 47    | 26    | 57    | 38    | 19    | 16   | 9    | 7     | 73        | 47   | 26    | 57    | 38    | 19    | 16   | 9    | 7     | 0       | 0     | 0      | 78.1                 | 78.1                      | 100.0                    | 100.0                    | 100.0                     |
| 県 北      | R5.3卒 | 402   | 247   | 155   | 291   | 175   | 116   | 111  | 72   | 39    | 373       | 225  | 148   | 264   | 154   | 110   | 109  | 71   | 38    | 29      | 27    | 2      | 72.4                 | 70.8                      | 90.7                     | 98.2                     | 92.8                      |
|          | R4.3卒 | 448   | 259   | 189   | 338   | 195   | 143   | 110  | 64   | 46    | 427       | 247  | 180   | 318   | 183   | 135   | 109  | 64   | 45    | 21      | 20    | 1      | 75.4                 | 74.5                      | 94.1                     | 99.1                     | 95.3                      |
| 計        | 増減(%) | ▲10.3 | ▲4.6  | ▲18.0 | ▲13.9 | ▲10.3 | ▲18.9 | 0.9  | 12.5 | ▲15.2 | ▲12.6     | ▲8.9 | ▲17.8 | ▲17.0 | ▲15.8 | ▲18.5 | 0.0  | 10.9 | ▲15.6 | 38.1    | 35.0  | 100.0  | (※) 3.0              | (※) 3.7                   | (※) 3.4                  | (※) 0.9                  | (※) 2.5                   |
| 大曲       | R5.3卒 | 241   | 161   | 80    | 190   | 121   | 69    | 51   | 40   | 11    | 230       | 152  | 78    | 179   | 112   | 67    | 51   | 40   | 11    | 11      | 11    | 0      | 78.8                 | 77.8                      | 94.2                     | 100.0                    | 95.4                      |
|          | R4.3卒 | 242   | 157   | 85    | 195   | 119   | 76    | 47   | 38   | 9     | 226       | 148  | 78    | 182   | 113   | 69    | 44   | 35   | 9     | 16      | 13    | 3      | 80.6                 | 80.5                      | 93.3                     | 93.6                     | 93.4                      |
| 横手       | R5.3卒 | 166   | 87    | 79    | 116   | 67    | 49    | 50   | 20   | 30    | 160       | 83   | 77    | 110   | 63    | 47    | 50   | 20   | 30    | 6       | 6     | 0      | 69.9                 | 68.8                      | 94.8                     | 100.0                    | 96.4                      |
|          | R4.3卒 | 171   | 99    | 72    | 130   | 76    | 54    | 41   | 23   | 18    | 160       | 92   | 68    | 121   | 70    | 51    | 39   | 22   | 17    | 11      | 9     | 2      | 76.0                 | 75.6                      | 93.1                     | 95.1                     | 93.6                      |
| 湯沢       | R5.3卒 | 99    | 66    | 33    | 71    | 47    | 24    | 28   | 19   | 9     | 91        | 60   | 31    | 63    | 41    | 22    | 28   | 19   | 9     | 8       | 8     | 0      | 71.7                 | 69.2                      | 88.7                     | 100.0                    | 91.9                      |
|          | R4.3卒 | 107   | 68    | 39    | 92    | 56    | 36    | 15   | 12   | 3     | 98        | 62   | 36    | 83    | 50    | 33    | 15   | 12   | 3     | 9       | 9     | 0      | 86.0                 | 84.7                      | 90.2                     | 100.0                    | 91.6                      |
| 県 南      | R5.3卒 | 506   | 314   | 192   | 377   | 235   | 142   | 129  | 79   | 50    | 481       | 295  | 186   | 352   | 216   | 136   | 129  | 79   | 50    | 25      | 25    | 0      | 74.5                 | 73.2                      | 93.4                     | 100.0                    | 95.1                      |
|          | R4.3卒 | 520   | 324   | 196   | 417   | 251   | 166   | 103  | 73   | 30    | 484       | 302  | 182   | 386   | 233   | 153   | 98   | 69   | 29    | 36      | 31    | 5      | 80.2                 | 79.8                      | 92.6                     | 95.1                     | 93.1                      |
| 計        | 増減(%) | ▲2.7  | ▲3.1  | ▲2.0  | ▲9.6  | ▲6.4  | ▲14.5 | 25.2 | 8.2  | 66.7  | ▲0.6      | ▲2.3 | 2.2   | ▲8.8  | ▲7.3  | ▲11.1 | 31.6 | 14.5 | 72.4  | ▲30.6   | ▲19.4 | ▲100.0 | (※) 5.7              | (※) 6.6                   | 0.8                      | (※) 4.9                  | (※) 2.0                   |
| R5年3月卒合計 |       | 1,650 | 1,025 | 625   | 1,275 | 789   | 486   | 375  | 236  | 139   | 1,550     | 961  | 589   | 1,182 | 728   | 454   | 368  | 233  | 135   | 100     | 93    | 7      | 77.3                 | 76.3                      | 92.7                     | 98.1                     | 93.9                      |
| R4年3月卒合計 |       | 1,746 | 1,066 | 680   | 1,406 | 845   | 561   | 340  | 221  | 119   | 1,622     | 998  | 624   | 1,291 | 782   | 509   | 331  | 216  | 115   | 124     | 115   | 9      | 80.5                 | 79.6                      | 91.8                     | 97.4                     | 92.9                      |
| 増減       | (人)   | ▲96   | ▲41   | ▲55   | ▲131  | ▲56   | ▲75   | 35   | 15   | 20    | ▲72       | ▲37  | ▲35   | ▲109  | ▲54   | ▲55   | 37   | 17   | 20    | ▲24     | ▲22   | ▲2     |                      |                           |                          |                          |                           |
|          | (%)   | ▲5.5  | ▲3.8  | ▲8.1  | ▲9.3  | ▲6.6  | ▲13.4 | 10.3 | 6.8  | 16.8  | ▲4.4      | ▲3.7 | ▲5.6  | ▲8.4  | ▲6.9  | ▲10.8 | 11.2 | 7.9  | 17.4  | ▲19.4   | ▲19.1 | ▲22.2  | (※) 3.2              | (※) 3.3                   | 0.9                      | (※) 0.7                  | 1.0                       |

## 求職・求人の状況(各年12月末現在)

| 卒業年      | 県内        |        |         |              |                |             | 県外        |              |                |             | 全体        |              |                |             |
|----------|-----------|--------|---------|--------------|----------------|-------------|-----------|--------------|----------------|-------------|-----------|--------------|----------------|-------------|
|          | 就職希望者数(人) | 求人数(人) | 求人倍率(倍) | 就職内定・決定者数(人) | 就職未内定・未決定者数(人) | 就職内定・決定率(%) | 就職希望者数(人) | 就職内定・決定者数(人) | 就職未内定・未決定者数(人) | 就職内定・決定率(%) | 就職希望者数(人) | 就職内定・決定者数(人) | 就職未内定・未決定者数(人) | 就職内定・決定率(%) |
| H元. 3月卒  | 4,367     | 10,029 | 2.30    | 3,831        | 536            | 87.7        | 2,920     | 2,812        | 108            | 96.3        | 7,287     | 6,643        | 644            | 91.2        |
| H2. 3月卒  | 4,588     | 12,792 | 2.79    | 4,276        | 312            | 93.2        | 2,611     | 2,541        | 70             | 97.3        | 7,199     | 6,817        | 382            | 94.7        |
| H3. 3月卒  | 4,925     | 14,044 | 2.85    | 4,614        | 311            | 93.7        | 2,591     | 2,536        | 55             | 97.9        | 7,516     | 7,150        | 366            | 95.1        |
| H4. 3月卒  | 4,496     | 13,678 | 3.04    | 4,152        | 344            | 92.3        | 2,508     | 2,439        | 69             | 97.2        | 7,004     | 6,591        | 413            | 94.1        |
| H5. 3月卒  | 4,059     | 10,748 | 2.65    | 3,563        | 496            | 87.8        | 2,163     | 2,067        | 96             | 95.6        | 6,222     | 5,630        | 592            | 90.5        |
| H6. 3月卒  | 4,013     | 8,124  | 2.02    | 3,441        | 572            | 85.7        | 1,772     | 1,692        | 80             | 95.5        | 5,785     | 5,133        | 652            | 88.7        |
| H7. 3月卒  | 3,718     | 6,828  | 1.84    | 3,159        | 559            | 85.0        | 1,513     | 1,436        | 77             | 94.9        | 5,231     | 4,595        | 636            | 87.8        |
| H8. 3月卒  | 3,668     | 6,782  | 1.85    | 3,027        | 641            | 82.5        | 1,267     | 1,163        | 104            | 91.8        | 4,935     | 4,190        | 745            | 84.9        |
| H9. 3月卒  | 3,365     | 6,122  | 1.82    | 2,795        | 570            | 83.1        | 1,212     | 1,118        | 94             | 92.2        | 4,577     | 3,913        | 664            | 85.5        |
| H10. 3月卒 | 3,161     | 5,637  | 1.78    | 2,659        | 502            | 84.1        | 1,366     | 1,270        | 96             | 93.0        | 4,527     | 3,929        | 598            | 86.8        |
| H11. 3月卒 | 2,845     | 3,726  | 1.31    | 2,069        | 776            | 72.7        | 1,285     | 1,109        | 176            | 86.3        | 4,130     | 3,178        | 952            | 76.9        |
| H12. 3月卒 | 2,708     | 3,374  | 1.25    | 1,913        | 795            | 70.6        | 907       | 770          | 137            | 84.9        | 3,615     | 2,683        | 932            | 74.2        |
| H13. 3月卒 | 2,950     | 3,528  | 1.20    | 2,188        | 762            | 74.2        | 937       | 836          | 101            | 89.2        | 3,887     | 3,024        | 863            | 77.8        |
| H14. 3月卒 | 2,581     | 2,186  | 0.85    | 1,451        | 1,130          | 56.2        | 1,015     | 828          | 187            | 81.6        | 3,596     | 2,279        | 1,317          | 63.4        |
| H15. 3月卒 | 2,542     | 2,048  | 0.81    | 1,315        | 1,227          | 51.7        | 983       | 824          | 159            | 83.8        | 3,525     | 2,139        | 1,386          | 60.7        |
| H16. 3月卒 | 2,390     | 2,170  | 0.91    | 1,382        | 1,008          | 57.8        | 902       | 780          | 122            | 86.5        | 3,292     | 2,162        | 1,130          | 65.7        |
| H17. 3月卒 | 2,405     | 2,375  | 0.99    | 1,632        | 773            | 67.9        | 926       | 845          | 81             | 91.3        | 3,331     | 2,477        | 854            | 74.4        |
| H18. 3月卒 | 2,200     | 2,187  | 0.99    | 1,534        | 666            | 69.7        | 972       | 908          | 64             | 93.4        | 3,172     | 2,442        | 730            | 77.0        |
| H19. 3月卒 | 1,817     | 2,291  | 1.26    | 1,388        | 429            | 76.4        | 1,186     | 1,127        | 59             | 95.0        | 3,003     | 2,515        | 488            | 83.7        |
| H20. 3月卒 | 1,883     | 2,315  | 1.23    | 1,498        | 385            | 79.6        | 1,162     | 1,112        | 50             | 95.7        | 3,045     | 2,610        | 435            | 85.7        |
| H21. 3月卒 | 1,653     | 2,028  | 1.23    | 1,299        | 354            | 78.6        | 1,287     | 1,237        | 50             | 96.1        | 2,940     | 2,536        | 404            | 86.3        |
| H22. 3月卒 | 1,377     | 1,425  | 1.03    | 972          | 405            | 70.6        | 1,015     | 960          | 55             | 94.6        | 2,392     | 1,932        | 460            | 80.8        |
| H23. 3月卒 | 1,567     | 1,586  | 1.01    | 1,200        | 367            | 76.6        | 932       | 869          | 63             | 93.2        | 2,499     | 2,069        | 430            | 82.8        |
| H24. 3月卒 | 1,619     | 1,916  | 1.18    | 1,323        | 296            | 81.7        | 901       | 858          | 43             | 95.2        | 2,520     | 2,181        | 339            | 86.5        |
| H25. 3月卒 | 1,708     | 2,222  | 1.30    | 1,402        | 306            | 82.1        | 854       | 817          | 37             | 95.7        | 2,562     | 2,219        | 343            | 86.6        |
| H26. 3月卒 | 1,556     | 2,667  | 1.71    | 1,372        | 184            | 88.2        | 890       | 863          | 27             | 97.0        | 2,446     | 2,235        | 211            | 91.4        |
| H27. 3月卒 | 1,615     | 3,281  | 2.03    | 1,461        | 154            | 90.5        | 793       | 781          | 12             | 98.5        | 2,408     | 2,242        | 166            | 93.1        |
| H28. 3月卒 | 1,576     | 3,624  | 2.30    | 1,459        | 117            | 92.6        | 775       | 761          | 14             | 98.2        | 2,351     | 2,220        | 131            | 94.4        |
| H29. 3月卒 | 1,553     | 3,742  | 2.41    | 1,445        | 108            | 93.0        | 800       | 789          | 11             | 98.6        | 2,353     | 2,234        | 119            | 94.9        |
| H30. 3月卒 | 1,542     | 4,245  | 2.75    | 1,454        | 88             | 94.3        | 712       | 698          | 14             | 98.0        | 2,254     | 2,152        | 102            | 95.5        |
| H31. 3月卒 | 1,472     | 4,705  | 3.20    | 1,354        | 118            | 92.0        | 699       | 692          | 7              | 99.0        | 2,171     | 2,046        | 125            | 94.2        |
| R2. 3月卒  | 1,531     | 4,700  | 3.07    | 1,428        | 103            | 93.3        | 628       | 614          | 14             | 97.8        | 2,159     | 2,042        | 117            | 94.6        |
| R3. 3月卒  | 1,390     | 4,172  | 3.00    | 1,257        | 133            | 90.4        | 456       | 437          | 19             | 95.8        | 1,846     | 1,694        | 152            | 91.8        |
| R4. 3月卒  | 1,406     | 4,529  | 3.22    | 1,291        | 115            | 91.8        | 340       | 331          | 9              | 97.4        | 1,746     | 1,622        | 124            | 92.9        |
| R5. 3月卒  | 1,275     | 4,782  | 3.75    | 1,182        | 93             | 92.7        | 375       | 368          | 7              | 98.1        | 1,650     | 1,550        | 100            | 93.9        |

※ 昭和63年3月卒業者以前は7月1日求人受理開始

※ 平成元年3月卒業者(H元. 3月卒)～平成29年3月卒業者(H29. 3月卒)は6月20日求人受理開始

※ 平成30年3月卒業者(H30. 3月卒)以降は6月1日求人受理開始

※ 令和2年度の採用選考開始日等は1ヶ月後ろ倒しとなった(令和2年度の選考及び内定開始日は10月16日～)。

県内外への就職希望率・就職内定(決定)率の状況(各年12月末現在)

| 卒業年      | 県内                                      |   |  |                          | 県外  |   |  |
|----------|---|---|--|--------------------------|---|---|--|
|          | 就職希望者<br>全体に占める<br>県内就職希望割合<br>(最終値)(%) | 就職内定・決定者<br>全体に占める<br>県内就職内定・決定割合<br>(最終値)(%) | 【再掲】<br>(県内就職希望者の)<br>就職内定・決定率<br>(最終値)(%) | 【再掲】<br>求人倍率<br>(最終値)(倍) | 就職希望者<br>全体に占める<br>県外への就職希望割合<br>(最終値)(%) | 就職内定・決定者<br>全体に占める<br>県外就職内定・決定割合<br>(最終値)(%) | 【再掲】<br>(県外就職希望者の)<br>就職内定・決定率<br>(最終値)(%) |
| H元. 3月卒  | 59.9 (60.0)                             | 57.7 (60.0)                                   | 87.7 (100.0)                               | 2.30 (2.42)              | 40.1 (40.0)                               | 42.3 (40.0)                                   | 96.3 (100.0)                               |
| H2. 3月卒  | 63.7 (64.1)                             | 62.7 (64.1)                                   | 93.2 (100.0)                               | 2.79 (2.82)              | 36.3 (35.9)                               | 37.3 (35.9)                                   | 97.3 (100.0)                               |
| H3. 3月卒  | 65.5 (65.3)                             | 64.5 (65.3)                                   | 93.7 (100.0)                               | 2.85 (2.86)              | 34.5 (34.7)                               | 35.5 (34.7)                                   | 97.9 (100.0)                               |
| H4. 3月卒  | 64.2 (64.1)                             | 63.0 (64.1)                                   | 92.3 (100.0)                               | 3.04 (3.11)              | 35.8 (35.9)                               | 37.0 (35.9)                                   | 97.2 (100.0)                               |
| H5. 3月卒  | 65.2 (65.0)                             | 63.3 (65.0)                                   | 87.8 (100.0)                               | 2.65 (2.80)              | 34.8 (35.0)                               | 36.7 (35.0)                                   | 95.6 (100.0)                               |
| H6. 3月卒  | 69.4 (68.8)                             | 67.0 (68.8)                                   | 85.7 (100.0)                               | 2.02 (2.18)              | 30.6 (31.2)                               | 33.0 (31.2)                                   | 95.5 (100.0)                               |
| H7. 3月卒  | 71.1 (70.4)                             | 68.7 (70.4)                                   | 85.0 (100.0)                               | 1.84 (2.04)              | 28.9 (29.6)                               | 31.3 (29.6)                                   | 94.9 (100.0)                               |
| H8. 3月卒  | 74.3 (73.9)                             | 72.2 (73.9)                                   | 82.5 (100.0)                               | 1.85 (2.06)              | 25.7 (26.1)                               | 27.8 (26.1)                                   | 91.8 (100.0)                               |
| H9. 3月卒  | 73.5 (73.1)                             | 71.4 (73.1)                                   | 83.1 (100.0)                               | 1.82 (2.03)              | 26.5 (26.9)                               | 28.6 (26.9)                                   | 92.2 (100.0)                               |
| H10. 3月卒 | 69.8 (69.3)                             | 67.7 (69.3)                                   | 84.1 (100.0)                               | 1.78 (1.95)              | 30.2 (30.7)                               | 32.3 (30.7)                                   | 93.0 (100.0)                               |
| H11. 3月卒 | 68.9 (68.8)                             | 65.1 (68.6)                                   | 72.7 (99.5)                                | 1.31 (1.60)              | 31.1 (31.3)                               | 34.9 (31.4)                                   | 86.3 (100.0)                               |
| H12. 3月卒 | 74.9 (74.6)                             | 71.3 (74.4)                                   | 70.6 (98.3)                                | 1.25 (1.58)              | 25.1 (25.4)                               | 28.7 (25.6)                                   | 84.9 (99.4)                                |
| H13. 3月卒 | 75.9 (74.8)                             | 72.4 (74.7)                                   | 74.2 (99.2)                                | 1.20 (1.51)              | 24.1 (25.2)                               | 27.6 (25.3)                                   | 89.2 (100.0)                               |
| H14. 3月卒 | 71.8 (71.0)                             | 63.7 (70.4)                                   | 56.2 (95.8)                                | 0.85 (1.27)              | 28.2 (29.0)                               | 36.3 (29.6)                                   | 81.6 (98.8)                                |
| H15. 3月卒 | 72.1 (69.7)                             | 61.5 (69.2)                                   | 51.7 (97.1)                                | 0.81 (1.30)              | 27.9 (30.3)                               | 38.5 (30.8)                                   | 83.8 (99.5)                                |
| H16. 3月卒 | 72.6 (70.5)                             | 63.9 (70.4)                                   | 57.8 (99.0)                                | 0.91 (1.35)              | 27.4 (29.5)                               | 36.1 (29.6)                                   | 86.5 (99.8)                                |
| H17. 3月卒 | 72.2 (71.1)                             | 65.9 (71.0)                                   | 67.9 (99.7)                                | 0.99 (1.31)              | 27.8 (28.9)                               | 34.1 (29.0)                                   | 91.3 (99.8)                                |
| H18. 3月卒 | 69.4 (67.1)                             | 62.8 (67.0)                                   | 69.7 (99.7)                                | 0.99 (1.37)              | 30.6 (32.9)                               | 37.2 (33.0)                                   | 93.4 (100.0)                               |
| H19. 3月卒 | 60.5 (58.8)                             | 55.2 (58.7)                                   | 76.4 (99.6)                                | 1.26 (1.52)              | 39.5 (41.2)                               | 44.8 (41.3)                                   | 95.0 (100.0)                               |
| H20. 3月卒 | 61.8 (59.6)                             | 57.4 (59.5)                                   | 79.6 (99.8)                                | 1.23 (1.46)              | 38.2 (40.4)                               | 42.6 (40.5)                                   | 95.7 (100.0)                               |
| H21. 3月卒 | 56.2 (53.7)                             | 51.2 (53.2)                                   | 78.6 (98.2)                                | 1.23 (1.44)              | 43.8 (46.3)                               | 48.8 (46.8)                                   | 96.1 (100.0)                               |
| H22. 3月卒 | 57.6 (56.2)                             | 50.3 (55.8)                                   | 70.6 (98.2)                                | 1.03 (1.35)              | 42.4 (43.8)                               | 49.7 (44.2)                                   | 94.6 (99.6)                                |
| H23. 3月卒 | 62.7 (62.9)                             | 58.0 (62.6)                                   | 76.6 (98.5)                                | 1.01 (1.20)              | 37.3 (37.1)                               | 42.0 (37.4)                                   | 93.2 (99.9)                                |
| H24. 3月卒 | 64.2 (63.7)                             | 60.7 (63.6)                                   | 81.7 (99.8)                                | 1.18 (1.36)              | 35.8 (36.3)                               | 39.3 (36.4)                                   | 95.2 (99.9)                                |
| H25. 3月卒 | 66.7 (65.8)                             | 63.2 (65.8)                                   | 82.1 (99.9)                                | 1.30 (1.53)              | 33.3 (34.2)                               | 36.8 (34.2)                                   | 95.7 (100.0)                               |
| H26. 3月卒 | 63.6 (63.4)                             | 61.4 (63.3)                                   | 88.2 (99.7)                                | 1.71 (1.84)              | 36.4 (36.6)                               | 38.6 (36.7)                                   | 97.0 (100.0)                               |
| H27. 3月卒 | 67.1 (66.9)                             | 65.2 (66.9)                                   | 90.5 (99.7)                                | 2.03 (2.10)              | 32.9 (33.1)                               | 34.8 (33.1)                                   | 98.5 (99.9)                                |
| H28. 3月卒 | 67.0 (66.7)                             | 65.7 (66.7)                                   | 92.6 (100.0)                               | 2.30 (2.38)              | 33.0 (33.3)                               | 34.3 (33.3)                                   | 98.2 (100.0)                               |
| H29. 3月卒 | 66.0 (66.0)                             | 64.7 (66.0)                                   | 93.0 (99.9)                                | 2.41 (2.47)              | 34.0 (34.0)                               | 35.3 (34.0)                                   | 98.6 (100.0)                               |
| H30. 3月卒 | 68.4 (68.5)                             | 67.6 (68.5)                                   | 94.3 (100.0)                               | 2.75 (2.80)              | 31.6 (31.5)                               | 32.4 (31.5)                                   | 98.0 (100.0)                               |
| H31. 3月卒 | 67.8 (67.4)                             | 66.2 (67.4)                                   | 92.0 (100.0)                               | 3.20 (3.28)              | 32.2 (32.6)                               | 33.8 (32.6)                                   | 99.0 (100.0)                               |
| R2. 3月卒  | 70.9 (70.6)                             | 69.9 (70.6)                                   | 93.3 (100.0)                               | 3.07 (3.13)              | 29.1 (29.4)                               | 30.1 (29.4)                                   | 97.8 (100.0)                               |
| R3. 3月卒  | 75.3 (75.4)                             | 74.2 (75.4)                                   | 90.4 (100.0)                               | 3.00 (3.10)              | 24.7 (24.6)                               | 25.8 (24.6)                                   | 95.8 (100.0)                               |
| R4. 3月卒  | 80.5 (80.2)                             | 79.6 (80.2)                                   | 91.8 (100.0)                               | 3.22 (3.32)              | 19.5 (19.8)                               | 20.4 (19.8)                                   | 97.4 (100.0)                               |
| R5. 3月卒  | 77.3 ( — )                              | 76.3 ( — )                                    | 92.7 ( — )                                 | 3.75 ( — )               | 22.7 ( — )                                | 23.7 ( — )                                    | 98.1 ( — )                                 |

※「県内(外)就職希望者」とは全求職者における県内(外)求職者の割合

※「最終値」は該当する卒業年における最終調査(卒業後の6月末現在調査)における各項目の値

(例:卒業年「R4. 3月卒」における確定値は令和4年3月卒業者の令和4年6月末現在調査における各項目の値)

※ 令和2年度の採用選考開始日等は1ヶ月後ろ倒しとなった(令和2年度の選考及び内定開始日は10月16日～)。