

1 概況(全数)

新規求職者数は1,184人(前年同月比▲8.6%)で5ヶ月連続の減少となった。そのうち、前年同月と比べて在職者が▲3.5%、離職者が▲10.9%といずれも減少しており、新型コロナウイルス感染症や物価高騰等による不安感から転職に慎重になっていることが要因の一つである。有効求職者数は5,342人(前年同月比▲6.0%)で18ヶ月連続の減少となった。新規求職者数の減少が続いていることが要因だが、65歳以上では前年同月と比べて79人(+14.2%)増加している。

新規求人数は3,108人(前年同月比▲16.1%)で2ヶ月連続の減少となった。運輸業で人手不足や社会保険適用拡大に伴う増員として増加があったものの、自動車小売業で新車の納車遅れ等による求人手控えや、宿泊業・飲食サービス業、生活関連サービス業・娯楽業、介護事業などでは新型コロナウイルス感染者の増加による影響で減少となったことが要因の一つである。有効求人数は7,950人(前年同月比+1.6%)で2ヶ月連続の増加となった。有効求人充足率が伸びないことが要因の一つである。

有効求人倍率は前年同月比+0.11ポイントの1.49倍で、2ヶ月連続の上昇となった。

事業主都合による離職者が20ヶ月ぶりに増加したことや、新型コロナウイルス感染者の増加や長引く原材料価格及び原油等エネルギー価格の高騰による息切れ倒産などが懸念されるものの、求人倍率は高止まりで推移しており、人への投資の一つである従業員のリスキリング等人材育成支援や高齢者の積極的な活用が望まれる。

■有効求人倍率(全数:原数値)の推移

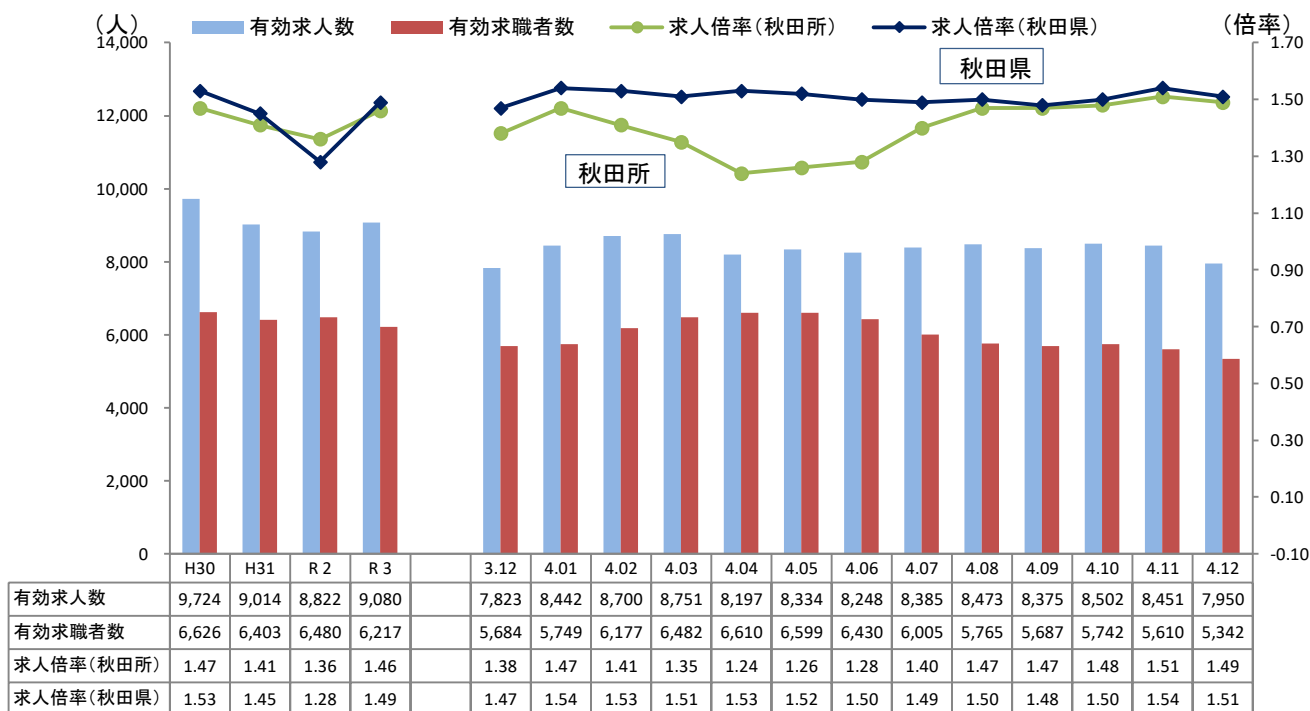

※秋田県求人倍率の数値は季節調整値となります。

■主要項目

| 項目(全数) | 令和4年12月 | 前年同月比 | 備考 |
|-------------|---------|---------|------------|
| 有効求職者数(人) | 5,342 | － 6.0% | ↘ 18ヶ月連続減少 |
| 有効求人数(人) | 7,950 | ＋ 1.6% | ↗ 2ヶ月連続増加 |
| 新規求職者数(人) | 1,184 | － 8.6% | ↘ 5ヶ月連続減少 |
| 新規求人数(人) | 3,108 | － 16.1% | ↘ 2ヶ月連続減少 |
| 就職件数(件) | 396 | － 11.6% | ↘ 4ヶ月連続減少 |
| 有効求人倍率(倍) | 1.49 | ＋ 0.11P | ↗ 2ヶ月連続上昇 |
| 事業主都合離職者(人) | 133 | ＋ 1.5% | ↗ 20ヶ月ぶり増加 |
| 雇用保険受給者(人) | 1,143 | － 19.4% | ↘ 18ヶ月連続減少 |

2 新規求職者の動向

新規求職者1,184人のうち、在職求職者は390人で前年同月比3.5%減少した。離職者は476人で前年同月比10.9%減少、離職者のうち事業主都合離職者は133人で前年同月比1.5%増加した。

■ 新規求職者の推移

(人)

● 在職者 ■ 事業主都合離職者 ◆ 自己都合離職者 ▲ 無業者

年度は月平均

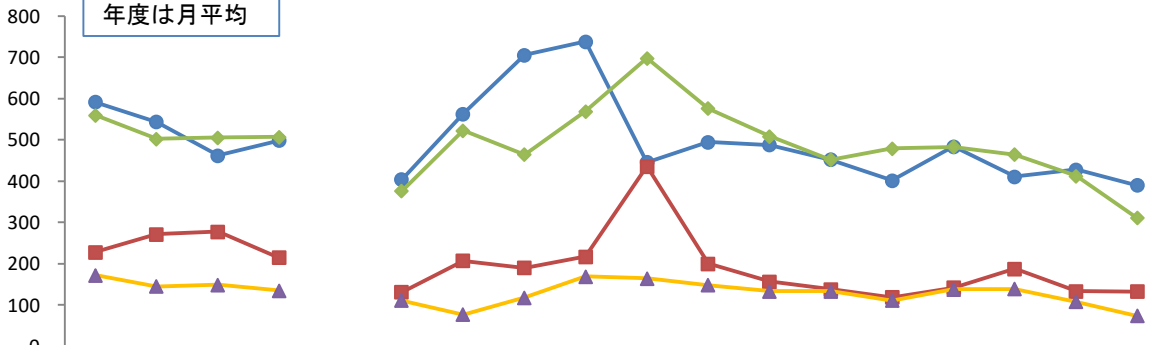

| | H30 | H31 | R 2 | R 3 | | 3.12 | 4.01 | 4.02 | 4.03 | 4.04 | 4.05 | 4.06 | 4.07 | 4.08 | 4.09 | 4.10 | 4.11 | 4.12 |
|----------|-----|-----|-----|-----|--|------|------|------|------|------|------|------|------|------|------|------|------|------|
| 在職者 | 592 | 544 | 462 | 499 | | 404 | 563 | 706 | 738 | 446 | 495 | 488 | 452 | 402 | 484 | 411 | 428 | 390 |
| 事業主都合離職者 | 228 | 271 | 278 | 215 | | 131 | 207 | 190 | 217 | 436 | 200 | 157 | 138 | 119 | 142 | 188 | 134 | 133 |
| 自己都合離職者 | 560 | 503 | 506 | 507 | | 376 | 523 | 465 | 569 | 698 | 576 | 509 | 452 | 479 | 483 | 465 | 413 | 311 |
| 無業者 | 172 | 145 | 149 | 135 | | 111 | 77 | 118 | 169 | 165 | 148 | 134 | 134 | 111 | 138 | 139 | 108 | 74 |

3 就職の動向

就職件数は396件で前年同月比11.6%減少した。うち雇用保険受給者は64人で前年同月比42.9%減少、45歳以上の中高年齢者は168人で前年同月比7.2%減少となった。

■ 新規就職率の動き

(人)

■ 新規求職者数 ■ 就職件数 ● 就職率

(%)

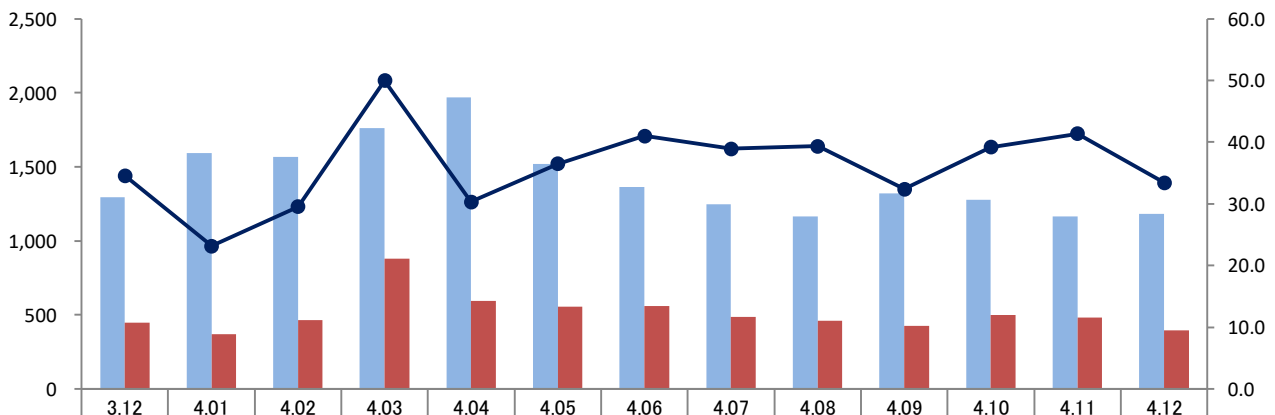

| | 3.12 | 4.01 | 4.02 | 4.03 | 4.04 | 4.05 | 4.06 | 4.07 | 4.08 | 4.09 | 4.10 | 4.11 | 4.12 |
|--------|-------|-------|-------|-------|-------|-------|-------|-------|-------|-------|-------|-------|-------|
| 新規求職者数 | 1,295 | 1,594 | 1,566 | 1,761 | 1,967 | 1,521 | 1,365 | 1,246 | 1,166 | 1,319 | 1,278 | 1,163 | 1,184 |
| 就職件数 | 448 | 369 | 463 | 880 | 596 | 555 | 560 | 485 | 459 | 427 | 501 | 481 | 396 |
| 就職率 | 34.6 | 23.1 | 29.6 | 50.0 | 30.3 | 36.5 | 41.0 | 38.9 | 39.4 | 32.4 | 39.2 | 41.4 | 33.4 |

産業別、規模別一般新規求人状況(新規学卒者を除く)

(別紙)

ハローワーク秋田

令和4年12月

| | 新規求人人数(全数)(人) | | | 対前年同月比(%) | | |
|------------------------------------|---------------|-------|--------|-----------|---------|---------|
| | 合計 | パート除く | パートタイム | 合計 | パート除く | パートタイム |
| A. B 農,林,漁業(01~04) | 3 | 2 | 1 | ▲ 66.7 | ▲ 75.0 | 0.0 |
| C 鉱業,採石業,砂利採取業(05) | 2 | 2 | 0 | 0.0 | 0.0 | - |
| D 建設業(06~08) | 266 | 242 | 24 | 1.1 | ▲ 6.9 | 700.0 |
| (06 総合工事業) | 114 | 98 | 16 | ▲ 5.0 | ▲ 17.6 | 1500.0 |
| E 製造業(09~32) | 153 | 131 | 22 | 23.4 | 22.4 | 29.4 |
| 09 食料品製造業 | 18 | 8 | 10 | ▲ 50.0 | ▲ 69.2 | 0.0 |
| 10 飲料・たばこ・飼料製造業 | 4 | 3 | 1 | 33.3 | 0.0 | - |
| 11 繊維工業 | 16 | 14 | 2 | 300.0 | 600.0 | 0.0 |
| 12 木材・木製品製造業(家具を除く) | 17 | 16 | 1 | ▲ 5.6 | ▲ 11.1 | - |
| 13 家具・装備品製造業 | 0 | 0 | 0 | - | - | - |
| 14 パルプ・紙・紙加工品製造業 | 5 | 4 | 1 | 400.0 | 300.0 | - |
| 15 印刷・同関連業 | 6 | 6 | 0 | ▲ 14.3 | ▲ 14.3 | - |
| 16 化学工業 | 6 | 6 | 0 | ▲ 40.0 | ▲ 40.0 | - |
| 17 石油製品・石炭製品製造業 | 0 | 0 | 0 | - | - | - |
| 18 プラスチック製品製造業(別掲を除く) | 2 | 2 | 0 | ▲ 66.7 | ▲ 66.7 | - |
| 19 ゴム製品製造業 | 0 | 0 | 0 | - | - | - |
| 21 窯業・土石製品製造業 | 8 | 8 | 0 | - | - | - |
| 22 鉄鋼業 | 13 | 13 | 0 | 62.5 | 62.5 | - |
| 23 非鉄金属製造業 | 4 | 4 | 0 | 300.0 | 300.0 | - |
| 24 金属製品製造業 | 18 | 17 | 1 | 63.6 | 54.5 | - |
| 25 はん用機械器具製造業 | 0 | 0 | 0 | ▲ 100.0 | ▲ 100.0 | - |
| 26 生産用機械器具製造業 | 9 | 5 | 4 | 80.0 | 0.0 | - |
| 27 業務用機械器具製造業 | 0 | 0 | 0 | ▲ 100.0 | ▲ 100.0 | - |
| 28 電子部品・デバイス・電子回路製造業 | 2 | 2 | 0 | ▲ 50.0 | 0.0 | ▲ 100.0 |
| 29 電気機械器具製造業 | 0 | 0 | 0 | ▲ 100.0 | ▲ 100.0 | ▲ 100.0 |
| 30 情報通信機械器具製造業 | 0 | 0 | 0 | - | - | - |
| 31 輸送用機械器具製造業 | 20 | 20 | 0 | 1900.0 | 1900.0 | - |
| 20,32その他の製造業 | 5 | 3 | 2 | 400.0 | - | 100.0 |
| F 電気・ガス・熱供給・水道業(33~36) | 10 | 3 | 7 | 25.0 | 0.0 | 40.0 |
| G 情報通信業(37~41) | 34 | 28 | 6 | ▲ 26.1 | ▲ 34.9 | 100.0 |
| (39 情報サービス業) | 32 | 26 | 6 | ▲ 13.5 | ▲ 23.5 | 100.0 |
| H 運輸業,郵便業(42~49) | 158 | 123 | 35 | 41.1 | 29.5 | 105.9 |
| I 卸売業,小売業(50~61) | 390 | 215 | 175 | ▲ 37.1 | ▲ 24.8 | ▲ 47.6 |
| 50~55 卸売業 | 124 | 89 | 35 | 72.2 | 50.8 | 169.2 |
| 56~61 小売業 | 266 | 126 | 140 | ▲ 51.5 | ▲ 44.5 | ▲ 56.4 |
| (56 各種商品小売業) | 59 | 13 | 46 | ▲ 77.2 | ▲ 84.1 | ▲ 74.0 |
| J 金融業,保険業(62~67) | 32 | 9 | 23 | ▲ 41.8 | ▲ 67.9 | ▲ 14.8 |
| K 不動産業,物品賃貸業(68~70) | 34 | 28 | 6 | ▲ 43.3 | ▲ 49.1 | 20.0 |
| L 学術研究,専門・技術サービス業(71~74) | 36 | 27 | 9 | ▲ 14.3 | ▲ 15.6 | ▲ 10.0 |
| M 宿泊業,飲食サービス業(75~77) | 547 | 249 | 298 | ▲ 25.0 | 2.9 | ▲ 38.8 |
| (76 飲食店) | 418 | 176 | 242 | ▲ 29.4 | ▲ 3.8 | ▲ 40.8 |
| N 生活関連サービス業,娯楽業(78~80) | 112 | 74 | 38 | ▲ 43.7 | ▲ 37.8 | ▲ 52.5 |
| O 教育,学習支援業(81,82) | 58 | 25 | 33 | ▲ 38.9 | ▲ 40.5 | ▲ 37.7 |
| P 医療,福祉(83~85) | 678 | 443 | 235 | ▲ 5.6 | ▲ 10.1 | 4.4 |
| (83 医療業) | 323 | 213 | 110 | 20.1 | 11.5 | 41.0 |
| (85 社会保険・社会福祉・介護事業) | 354 | 229 | 125 | ▲ 21.2 | ▲ 24.2 | ▲ 15.0 |
| Q 複合サービス事業(86,87) | 14 | 10 | 4 | 16.7 | 11.1 | 33.3 |
| R サービス業(他に分類されないもの)(88~96) | 517 | 307 | 210 | 8.4 | ▲ 4.4 | 34.6 |
| (91 職業紹介・労働者派遣業) | 102 | 90 | 12 | 4.1 | 1.1 | 33.3 |
| (92 その他の事業サービス業) | 316 | 144 | 172 | 2.6 | ▲ 16.8 | 27.4 |
| S,T 公務(他に分類されるものを除く)・その他(97,98,99) | 64 | 19 | 45 | ▲ 51.9 | 280.0 | ▲ 64.8 |
| 合計 | 3,108 | 1,937 | 1,171 | ▲ 16.1 | ▲ 9.9 | ▲ 24.6 |
| 規模別 | | | | | | |
| 29人以下 | 785 | 558 | 227 | 0.9 | 5.1 | ▲ 8.1 |
| 30~99人 | 603 | 444 | 159 | ▲ 2.6 | 6.0 | ▲ 20.5 |
| 100~299人 | 493 | 326 | 167 | ▲ 24.0 | ▲ 32.6 | 1.2 |
| 300~499人 | 355 | 200 | 155 | 17.5 | ▲ 2.0 | 58.2 |
| 500~999人 | 415 | 206 | 209 | ▲ 47.2 | ▲ 21.7 | ▲ 60.0 |
| 1,000人以上 | 457 | 203 | 254 | ▲ 19.8 | ▲ 18.5 | ▲ 20.9 |

(注)平成25年10月改訂の「日本標準産業分類」に基づく表章

主要産業における対前年同月比の推移(全数) (新規学卒者を除きパートタイムを含む)

(%)

| | 4年7月 | 4年8月 | 4年9月 | 4年10月 | 4年11月 | 4年12月 |
|------------------|--------|--------|--------|-------|--------|--------|
| 産別 | | | | | | |
| D 建設業(06~08) | ▲ 29.9 | ▲ 33.1 | ▲ 36.6 | 36.1 | ▲ 8.5 | 1.1 |
| E 製造業(09~32) | ▲ 14.4 | 23.5 | ▲ 5.0 | 12.8 | ▲ 5.4 | 23.4 |
| H 運輸業,郵便業(42~49) | 36.9 | ▲ 28.1 | 15.4 | 6.5 | 41.9 | 41.1 |
| I 卸売業,小売業(50~61) | ▲ 3.0 | ▲ 25.8 | ▲ 28.3 | 42.9 | 10.0 | ▲ 37.1 |
| P 医療,福祉(83~85) | ▲ 12.6 | ▲ 29.2 | ▲ 15.8 | 17.1 | ▲ 23.6 | ▲ 5.6 |

令和4年12月の職業別求人・求職バランスシート

ハローワーク秋田

| 項目 | 常用 | | | 常用一般 | | | 常用パート | | | |
|-----------------|--------------|--------------|-------------|--------------|--------------|-------------|--------------|--------------|-------------|------|
| | 有効 求人数 | 有効 求職者数 | 有効 求人倍率 | 有効 求人数 | 有効 求職者数 | 有効 求人倍率 | 有効 求人数 | 有効 求職者数 | 有効 求人倍率 | |
| 1. 管理 | 21 | 10 | 2.10 | 20 | 9 | 2.22 | 1 | 1 | 1.00 | |
| 専門 | 2.建設関係技術者 | 172 | 28 | 6.14 | 171 | 22 | 7.77 | 1 | 6 | 0.17 |
| | 3.看護師・保健師等 | 304 | 161 | 1.89 | 235 | 104 | 2.26 | 69 | 57 | 1.21 |
| | 4.社会福祉専門職 | 203 | 96 | 2.11 | 142 | 73 | 1.95 | 61 | 23 | 2.65 |
| | 5.その他の専門職 | 520 | 329 | 1.58 | 344 | 261 | 1.32 | 176 | 68 | 2.59 |
| | 小計 | 1,199 | 614 | 1.95 | 892 | 460 | 1.94 | 307 | 154 | 1.99 |
| 6. 事務 | 760 | 1,401 | 0.54 | 453 | 961 | 0.47 | 307 | 440 | 0.70 | |
| 7. 販売・営業 | 736 | 400 | 1.84 | 406 | 284 | 1.43 | 330 | 116 | 2.84 | |
| サービス | 8.調理 | 486 | 188 | 2.59 | 239 | 102 | 2.34 | 247 | 86 | 2.87 |
| | 9.接客・給仕 | 587 | 93 | 6.31 | 217 | 55 | 3.95 | 370 | 38 | 9.74 |
| | 10.その他のサービス | 867 | 343 | 2.53 | 543 | 239 | 2.27 | 324 | 104 | 3.12 |
| | 小計 | 1,940 | 624 | 3.11 | 999 | 396 | 2.52 | 941 | 228 | 4.13 |
| 11.保安・警備 | 226 | 39 | 5.79 | 179 | 26 | 6.88 | 47 | 13 | 3.62 | |
| 12.農林漁業 | 11 | 31 | 0.35 | 10 | 21 | 0.48 | 1 | 10 | 0.10 | |
| 生産工程 | 13.設備制御・監視 | 17 | 21 | 0.81 | 17 | 20 | 0.85 | 0 | 1 | — |
| | 14.製造・加工 | 332 | 134 | 2.48 | 228 | 94 | 2.43 | 104 | 40 | 2.60 |
| | 15.機械組立 | 25 | 102 | 0.25 | 25 | 88 | 0.28 | 0 | 14 | — |
| | 16.製品検査 | 4 | 7 | 0.57 | 4 | 3 | 1.33 | 0 | 4 | — |
| | 17.その他の生産工程 | 178 | 83 | 2.14 | 172 | 75 | 2.29 | 6 | 8 | 0.75 |
| 小計 | 556 | 347 | 1.60 | 446 | 280 | 1.59 | 110 | 67 | 1.64 | |
| 運転 | 18.建設機械運転 | 84 | 45 | 1.87 | 84 | 34 | 2.47 | 0 | 11 | — |
| | 19.その他運転 | 303 | 144 | 2.10 | 267 | 107 | 2.50 | 36 | 37 | 0.97 |
| | 小計 | 387 | 189 | 2.05 | 351 | 141 | 2.49 | 36 | 48 | 0.75 |
| 20.電気工事者 | 75 | 27 | 2.78 | 74 | 27 | 2.74 | 1 | 0 | — | |
| 21.建設・土木 | 302 | 64 | 4.72 | 302 | 53 | 5.70 | 0 | 11 | — | |
| 22.運搬・清掃・労務 | 800 | 784 | 1.02 | 280 | 371 | 0.75 | 520 | 413 | 1.26 | |
| 23.その他 | 0 | 539 | — | 0 | 326 | — | 0 | 213 | — | |
| 合計(1~23) | 7,013 | 5,069 | 1.38 | 4,412 | 3,355 | 1.32 | 2,601 | 1,714 | 1.52 | |
| うちIT関連職業 | 172 | 175 | 0.98 | 153 | 138 | 1.11 | 19 | 37 | 0.51 | |
| うち福祉関連職業 | 955 | 436 | 2.19 | 693 | 308 | 2.25 | 262 | 128 | 2.05 | |
| 介護関係 | 619 | 250 | 2.48 | 428 | 182 | 2.35 | 191 | 68 | 2.81 | |

(注)・IT関連職業の数値は、専門的職業、事務的職業、生産工程・労務の職業中の同関連職業の合計

・福祉関連職業、介護関係の数値は、専門的職業、サービスの職業中の同関連職業の合計

・「2建設関係技術者」は、建築、土木及び測量技術者、「21建設・土木」は技術者を除く一般作業員に分類する