



秋田労働局発表  
令和4年10月3日(月)

## 【照会先】

秋田労働局職業安定部職業安定課  
課長 片岡 浩成  
若年者対策係長 村上 美貴  
(電話) 018(883)0006  
【次回公表予定 令和4年11月1日(火)】

報道関係者 各位

## 令和5年3月新規高校卒業者職業紹介状況

[令和4年8月末現在]

秋田労働局では、令和4年8月末現在における、令和5年3月新規高校卒業者の求人・求職状況をとりまとめました。

## 【概況】

- ・ 県内求人倍率は、8月末現在では過去最高(※)の3.54倍となった。
  - ・ 県内求人数は4,555人で前年同期比304人増(同+7.2%)となった。産業別では特に製造業において大幅に増加したほか、建設業、宿泊・飲食サービス業、サービス業で求人数が増加した。
- (※)数値が確認できる平成元年3月卒以降を基準に表現している。

## ○ 県内求人数 4,555人(前年同期比 +304人、+7.2%)

&lt;主な産業&gt;

- |         |                       |             |                    |
|---------|-----------------------|-------------|--------------------|
| ◆建設業    | 1,080人(同+55人、+5.4%)   | ◆宿泊・飲食サービス業 | 180人(同+45人、+33.3%) |
| ◆製造業    | 1,337人(同+180人、+15.6%) | ◆医療・福祉      | 457人(同▲49人、▲9.7%)  |
| ◆卸売・小売業 | 536人(同▲5人、▲0.9%)      | ◆サービス業      | 559人(同+69人、+14.1%) |

## ○ 就職希望者数 1,643人(前年同期比 ▲49人、▲2.9%)

うち県内就職希望者数 1,287人(同 ▲32人、▲2.4%)

うち県外就職希望者数 356人(同 ▲17人、▲4.6%)

(参考)高校3年生の生徒数(卒業予定者) 7,361人(前年比 ▲63人、▲0.8%)

※就職希望者数は、令和4年5月15日現在の求職動向調査による。

## ○ 県内就職希望割合 78.3%(前年同期比 +0.3pt)

## ○ 県内求人倍率 3.54倍(前年同期比 +0.32pt)

## 1. 求人・求職の状況

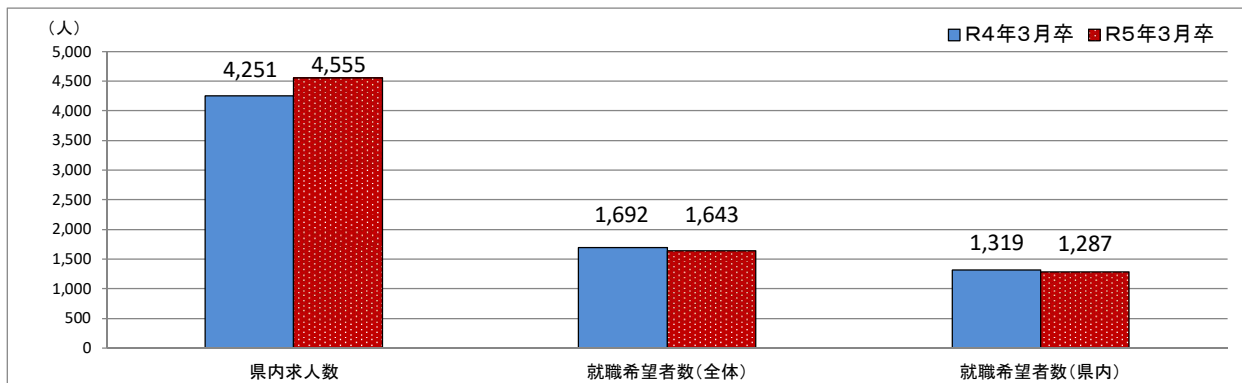

|        | 就職希望者数(人) |       |       | 県内求人数(人) | 県内求人倍率(倍) |
|--------|-----------|-------|-------|----------|-----------|
|        | 全体        | 県内    | 県外    |          |           |
| R5年3月卒 | 1,643     | 1,287 | 356   | 4,555    | 3.54      |
| R4年3月卒 | 1,692     | 1,319 | 373   | 4,251    | 3.22      |
| 増減(人)  | ▲49       | ▲32   | ▲17   | 304      |           |
| 対前年比   | ▲2.9%     | ▲2.4% | ▲4.6% | 7.2%     | 0.32pt    |

※当該調査は各ハローワークの集計であり、公務員・縁故就職が除外される点で、文部科学省調査とは範囲が異なる。

## 2 県内求人数に対する県内就職希望者数(地域別)

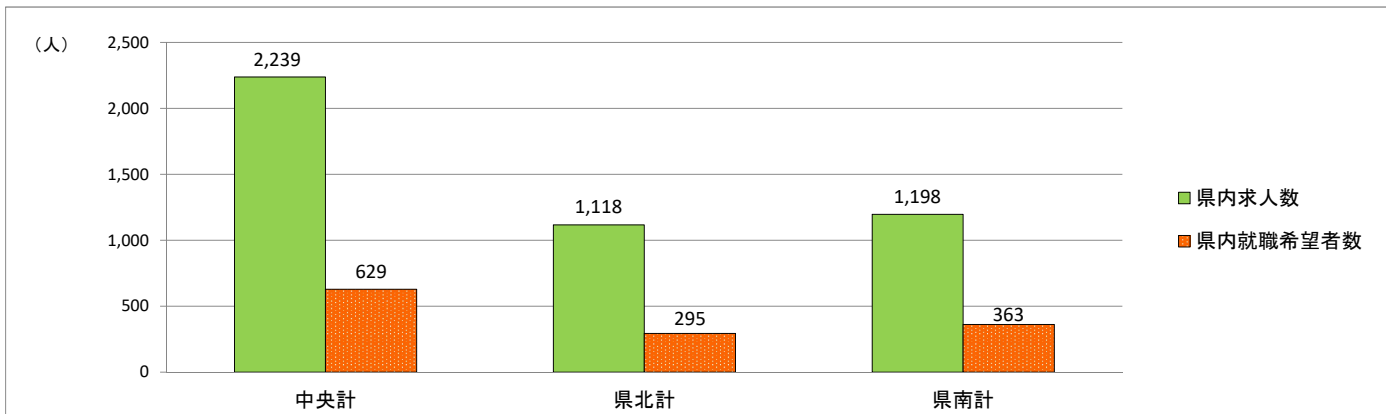

※県内就職希望者数については、R4.5.15時点の求職動向調査結果による。

|          | 中央計   | 県北計   | 県南計   | 局計    |
|----------|-------|-------|-------|-------|
| 県内求人数    | 2,239 | 1,118 | 1,198 | 4,555 |
| 県内就職希望者数 | 629   | 295   | 363   | 1,287 |

## 3 県内求人受理状況(主な産業)

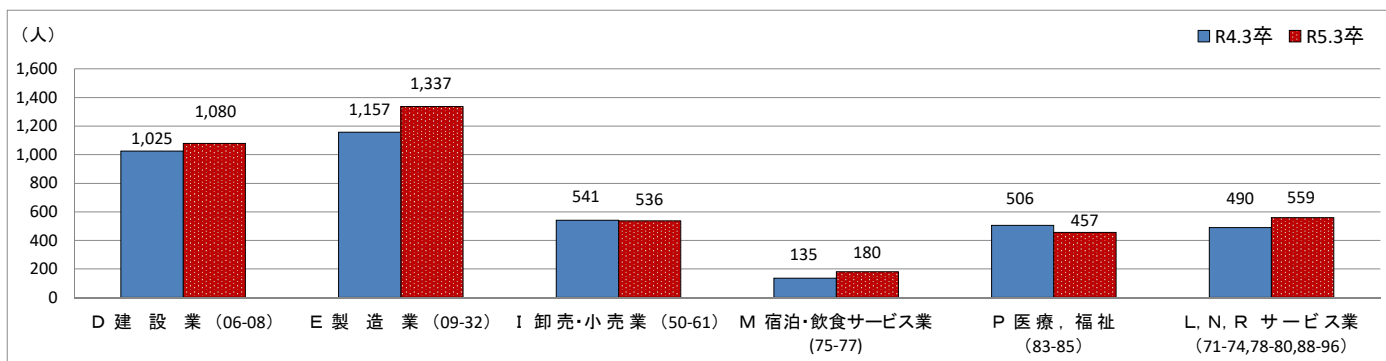

## 4 県内求人受理状況(主な職業)

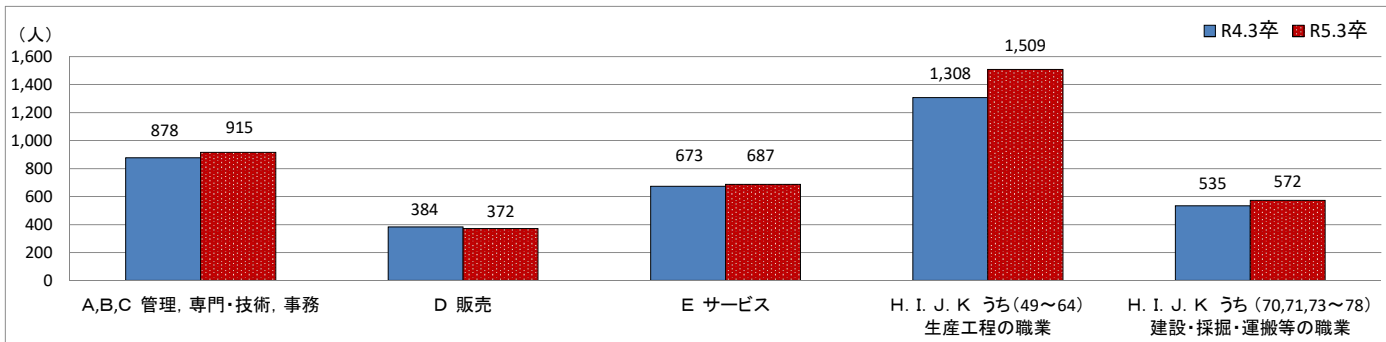

## 5 県内求人数推移

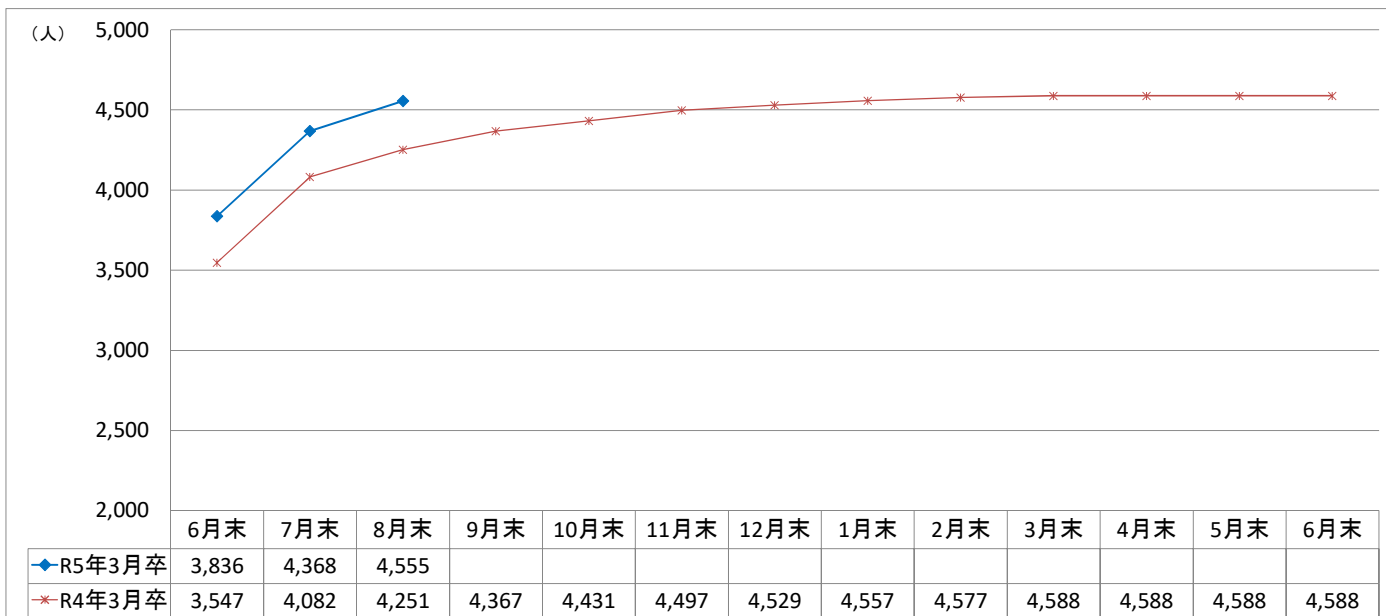

## 6 求職・求人の状況(各年8月末現在)

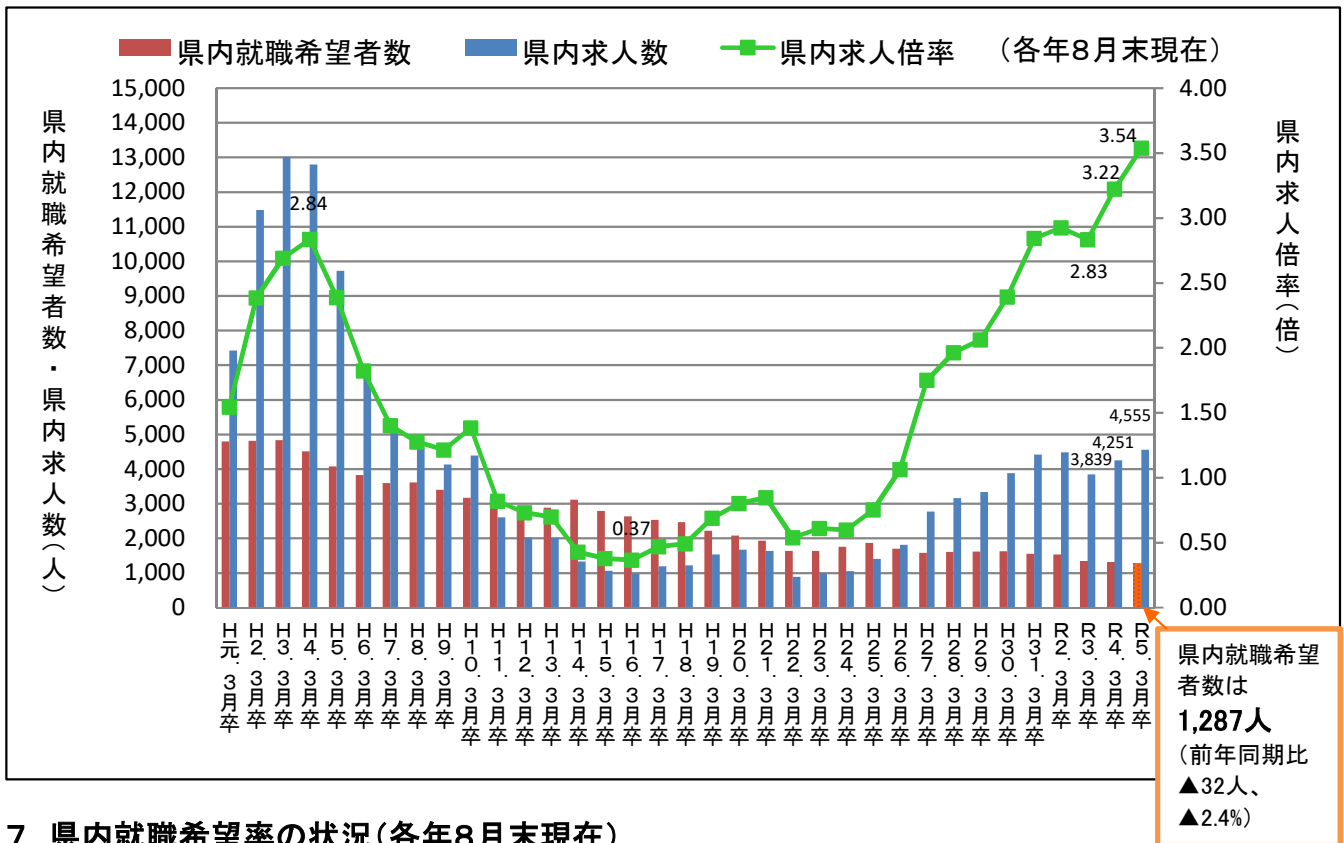

## 7 県内就職希望率の状況(各年8月末現在)

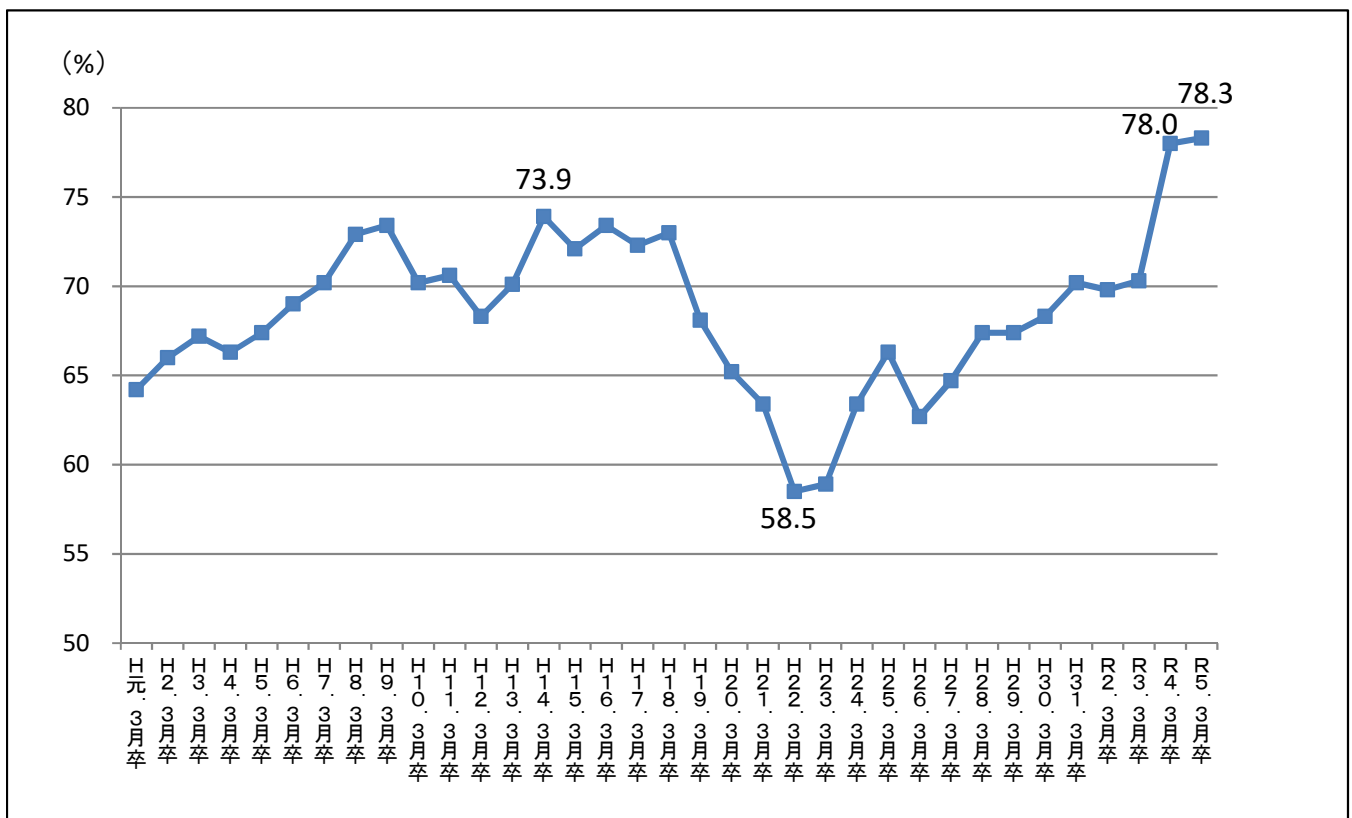



# 令和5年3月新規高校卒業者職業紹介状況

## 付属資料

(令和4年8月)

秋田労働局職業安定部

職業安定課



# 新規高卒者 産業・職業別 県内求人受理状況

(令和4年8月末現在)

| 項目  |                                      | 事業所数  |       |        | 求人数   |       |        |
|-----|--------------------------------------|-------|-------|--------|-------|-------|--------|
|     |                                      | R5.3卒 | R4.3卒 | 増減率(%) | R5.3卒 | R4.3卒 | 増減率(%) |
| 産業別 | A・B 農・林・漁業 (01-04)                   | 43    | 39    | 10.3   | 92    | 83    | 10.8   |
|     | C 鉱業・採石・砂利採取業 (05)                   | 6     | 6     | 0.0    | 14    | 11    | 27.3   |
|     | D 建設業 (06-08)                        | 384   | 388   | ▲ 1.0  | 1,080 | 1,025 | 5.4    |
|     | E 製造業 (09-32)                        | 297   | 272   | 9.2    | 1,337 | 1,157 | 15.6   |
|     | F 電気・ガス・熱供給・水道業 (33-36)              | 8     | 5     | 60.0   | 18    | 16    | 12.5   |
|     | G 情報通信業 (37-41)                      | 8     | 6     | 33.3   | 24    | 17    | 41.2   |
|     | H 運輸・郵便業 (42-49)                     | 23    | 27    | ▲ 14.8 | 107   | 118   | ▲ 9.3  |
|     | I 卸売・小売業 (50-61)                     | 137   | 130   | 5.4    | 536   | 541   | ▲ 0.9  |
|     | J 金融・保険業 (62-67)                     | 6     | 7     | ▲ 14.3 | 21    | 21    | 0.0    |
|     | K 不動産・物品賃貸業 (68-70)                  | 11    | 10    | 10.0   | 55    | 54    | 1.9    |
|     | M 宿泊・飲食サービス業 (75-77)                 | 42    | 36    | 16.7   | 180   | 135   | 33.3   |
|     | P 医療, 福祉 (83-85)                     | 158   | 173   | ▲ 8.7  | 457   | 506   | ▲ 9.7  |
|     | O 教育, 学習支援業 (81, 82)                 | 3     | 2     | 50.0   | 3     | 3     | 0.0    |
|     | Q 複合サービス業 (86, 87)                   | 18    | 17    | 5.9    | 72    | 74    | ▲ 2.7  |
|     | L, N, R サービス業 (71-74, 78-80, 88-96)  | 133   | 146   | ▲ 8.9  | 559   | 490   | 14.1   |
|     | S, T 公務・その他 (97-99)                  | 0     | 0     | -      | 0     | 0     | -      |
| 職業別 | A, B, C 管理, 専門・技術, 事務                |       |       |        | 915   | 878   | 4.2    |
|     | D 販売                                 |       |       |        | 372   | 384   | ▲ 3.1  |
|     | E サービス                               |       |       |        | 687   | 673   | 2.1    |
|     | H, I, J, K 生産工程, 輸送・機械運転, 建設, 運搬等の職業 |       |       |        | 2,382 | 2,131 | 11.8   |
|     | (49~64) 生産工程の職業                      |       |       |        | 1,509 | 1,308 | 15.4   |
|     | (65~68) 輸送の職業                        |       |       |        | 39    | 41    | ▲ 4.9  |
|     | (69, 72) 定置・建設機械運転, 電気工事の職業          |       |       |        | 262   | 247   | 6.1    |
|     | (70, 71, 73~78) 建設・採掘・運搬等の職業         |       |       |        | 572   | 535   | 6.9    |
|     | 上記以外の職業 (F, G)                       |       |       |        | 199   | 185   | 7.6    |
| 合計  |                                      | 1,277 | 1,264 | 1.0    | 4,555 | 4,251 | 7.2    |

# 新規高卒者 安定所別 県内求人受理状況

(令和4年8月末現在)

|      |                            | 秋田      | 本荘    | 小計    | 能代    | 大館    | 鹿角    | 小計    | 大曲    | 横手    | 湯沢   | 小計    | 合計    |       |
|------|----------------------------|---------|-------|-------|-------|-------|-------|-------|-------|-------|------|-------|-------|-------|
| 事業所数 | R5.3卒                      | 496     | 104   | 600   | 102   | 140   | 74    | 316   | 166   | 100   | 95   | 361   | 1,277 |       |
|      | R4.3卒                      | 485     | 112   | 597   | 122   | 118   | 82    | 322   | 173   | 94    | 78   | 345   | 1,264 |       |
|      | 増減                         | 2.3     | ▲7.1  | 0.5   | ▲16.4 | 18.6  | ▲9.8  | ▲1.9  | ▲4.0  | 6.4   | 21.8 | 4.6   | 1.0   |       |
|      | %<br>所数                    | 11      | ▲8    | 3     | ▲20   | 22    | ▲8    | ▲6    | ▲7    | 6     | 17   | 16    | 13    |       |
| 求人数  | R5.3卒                      | 1,741   | 498   | 2,239 | 337   | 578   | 203   | 1,118 | 535   | 379   | 284  | 1,198 | 4,555 |       |
|      | R4.3卒                      | 1,620   | 445   | 2,065 | 358   | 529   | 196   | 1,083 | 527   | 349   | 227  | 1,103 | 4,251 |       |
|      | 増減                         | 7.5     | 11.9  | 8.4   | ▲5.9  | 9.3   | 3.6   | 3.2   | 1.5   | 8.6   | 25.1 | 8.6   | 7.2   |       |
|      | %<br>人員                    | 121     | 53    | 174   | ▲21   | 49    | 7     | 35    | 8     | 30    | 57   | 95    | 304   |       |
| 主な産業 | うち<br>建設業                  | R5.3卒   | 389   | 79    | 468   | 107   | 126   | 64    | 297   | 152   | 81   | 82    | 315   | 1,080 |
|      |                            | R4.3卒   | 361   | 89    | 450   | 103   | 105   | 51    | 259   | 185   | 74   | 57    | 316   | 1,025 |
|      |                            | 増減      | 7.8   | ▲11.2 | 4.0   | 3.9   | 20.0  | 25.5  | 14.7  | ▲17.8 | 9.5  | 43.9  | ▲0.3  | 5.4   |
|      |                            | %<br>人員 | 28    | ▲10   | 18    | 4     | 21    | 13    | 38    | ▲33   | 7    | 25    | ▲1    | 55    |
|      | うち<br>製造業                  | R5.3卒   | 229   | 294   | 523   | 88    | 281   | 67    | 436   | 151   | 111  | 116   | 378   | 1,337 |
|      |                            | R4.3卒   | 193   | 259   | 452   | 80    | 233   | 65    | 378   | 119   | 108  | 100   | 327   | 1,157 |
|      |                            | 増減      | 18.7  | 13.5  | 15.7  | 10.0  | 20.6  | 3.1   | 15.3  | 26.9  | 2.8  | 16.0  | 15.6  | 15.6  |
|      |                            | %<br>人員 | 36    | 35    | 71    | 8     | 48    | 2     | 58    | 32    | 3    | 16    | 51    | 180   |
|      | うち<br>卸売・<br>小売業           | R5.3卒   | 353   | 7     | 360   | 27    | 34    | 11    | 72    | 36    | 37   | 31    | 104   | 536   |
|      |                            | R4.3卒   | 367   | 3     | 370   | 34    | 47    | 9     | 90    | 28    | 32   | 21    | 81    | 541   |
|      |                            | 増減      | ▲3.8  | 133.3 | ▲2.7  | ▲20.6 | ▲27.7 | 22.2  | ▲20.0 | 28.6  | 15.6 | 47.6  | 28.4  | ▲0.9  |
|      |                            | %<br>人員 | ▲14   | 4     | ▲10   | ▲7    | ▲13   | 2     | ▲18   | 8     | 5    | 10    | 23    | ▲5    |
|      | うち<br>宿泊・飲食<br>サービス業       | R5.3卒   | 117   | 2     | 119   | 2     | 10    | 18    | 30    | 19    | 5    | 7     | 31    | 180   |
|      |                            | R4.3卒   | 88    | 2     | 90    | 1     | 14    | 13    | 28    | 14    | 3    | 0     | 17    | 135   |
|      |                            | 増減      | 33.0  | 0.0   | 32.2  | 100.0 | ▲28.6 | 38.5  | 7.1   | 35.7  | 66.7 | —     | 82.4  | 33.3  |
|      |                            | %<br>人員 | 29    | 0     | 29    | 1     | ▲4    | 5     | 2     | 5     | 2    | 7     | 14    | 45    |
|      | うち<br>医療、<br>福祉            | R5.3卒   | 187   | 34    | 221   | 41    | 48    | 20    | 109   | 71    | 36   | 20    | 127   | 457   |
|      |                            | R4.3卒   | 208   | 33    | 241   | 57    | 55    | 23    | 135   | 75    | 36   | 19    | 130   | 506   |
|      |                            | 増減      | ▲10.1 | 3.0   | ▲8.3  | ▲28.1 | ▲12.7 | ▲13.0 | ▲19.3 | ▲5.3  | 0.0  | 5.3   | ▲2.3  | ▲9.7  |
|      |                            | %<br>人員 | ▲21   | 1     | ▲20   | ▲16   | ▲7    | ▲3    | ▲26   | ▲4    | 0    | 1     | ▲3    | ▲49   |
|      | うち<br>サービス業                | R5.3卒   | 310   | 54    | 364   | 18    | 37    | 9     | 64    | 44    | 78   | 9     | 131   | 559   |
|      |                            | R4.3卒   | 256   | 41    | 297   | 28    | 27    | 8     | 63    | 54    | 63   | 13    | 130   | 490   |
|      |                            | 増減      | 21.1  | 31.7  | 22.6  | ▲35.7 | 37.0  | 12.5  | 1.6   | ▲18.5 | 23.8 | ▲30.8 | 0.8   | 14.1  |
|      |                            | %<br>人員 | 54    | 13    | 67    | ▲10   | 10    | 1     | 1     | ▲10   | 15   | ▲4    | 1     | 69    |
| 主な職業 | うち<br>管理<br>専門・技術<br>事務    | R5.3卒   | 365   | 81    | 446   | 90    | 75    | 35    | 200   | 91    | 117  | 61    | 269   | 915   |
|      |                            | R4.3卒   | 311   | 80    | 391   | 88    | 77    | 34    | 199   | 101   | 127  | 60    | 288   | 878   |
|      |                            | 増減      | 17.4  | 1.3   | 14.1  | 2.3   | ▲2.6  | 2.9   | 0.5   | ▲9.9  | ▲7.9 | 1.7   | ▲6.6  | 4.2   |
|      |                            | %<br>人員 | 54    | 1     | 55    | 2     | ▲2    | 1     | 1     | ▲10   | ▲10  | 1     | ▲19   | 37    |
|      | うち<br>販売                   | R5.3卒   | 239   | 2     | 241   | 24    | 27    | 4     | 55    | 23    | 28   | 25    | 76    | 372   |
|      |                            | R4.3卒   | 245   | 0     | 245   | 27    | 40    | 5     | 72    | 23    | 24   | 20    | 67    | 384   |
|      |                            | 増減      | ▲2.4  | —     | ▲1.6  | ▲11.1 | ▲32.5 | ▲20.0 | ▲23.6 | 0.0   | 16.7 | 25.0  | 13.4  | ▲3.1  |
|      |                            | %<br>人員 | ▲6    | 2     | ▲4    | ▲3    | ▲13   | ▲1    | ▲17   | 0     | 4    | 5     | 9     | ▲12   |
|      | うち<br>サービス                 | R5.3卒   | 316   | 41    | 357   | 43    | 65    | 36    | 144   | 119   | 38   | 29    | 186   | 687   |
|      |                            | R4.3卒   | 314   | 38    | 352   | 58    | 69    | 35    | 162   | 105   | 31   | 23    | 159   | 673   |
|      |                            | 増減      | 0.6   | 7.9   | 1.4   | ▲25.9 | ▲5.8  | 2.9   | ▲11.1 | 13.3  | 22.6 | 26.1  | 17.0  | 2.1   |
|      |                            | %<br>人員 | 2     | 3     | 5     | ▲15   | ▲4    | 1     | ▲18   | 14    | 7    | 6     | 27    | 14    |
|      | うち<br>生産工程<br>の職業          | R5.3卒   | 373   | 290   | 663   | 93    | 282   | 63    | 438   | 160   | 138  | 110   | 408   | 1,509 |
|      |                            | R4.3卒   | 336   | 257   | 593   | 82    | 250   | 59    | 391   | 136   | 104  | 84    | 324   | 1,308 |
|      |                            | 増減      | 11.0  | 12.8  | 11.8  | 13.4  | 12.8  | 6.8   | 12.0  | 17.6  | 32.7 | 31.0  | 25.9  | 15.4  |
|      |                            | %<br>人員 | 37    | 33    | 70    | 11    | 32    | 4     | 47    | 24    | 34   | 26    | 84    | 201   |
|      | うち<br>建設・採掘<br>・運搬等の<br>職業 | R5.3卒   | 257   | 48    | 305   | 45    | 56    | 39    | 140   | 59    | 26   | 42    | 127   | 572   |
|      |                            | R4.3卒   | 237   | 44    | 281   | 45    | 36    | 30    | 111   | 91    | 24   | 28    | 143   | 535   |
|      |                            | 増減      | 8.4   | 9.1   | 8.5   | 0.0   | 55.6  | 30.0  | 26.1  | ▲35.2 | 8.3  | 50.0  | ▲11.2 | 6.9   |
|      |                            | %<br>人員 | 20    | 4     | 24    | 0     | 20    | 9     | 29    | ▲32   | 2    | 14    | ▲16   | 37    |



# 新規高卒者 求職状況一覽

(令和4年8月末現在)

| 項目<br>区分     |           | 求 職    |       |       |          |       |       |          |       |       |
|--------------|-----------|--------|-------|-------|----------|-------|-------|----------|-------|-------|
|              |           | 計<br>① | 男     | 女     | 県内計<br>② | 男     | 女     | 県外計<br>③ | 男     | 女     |
| 秋<br>田       | R5.3卒     | 535    | 322   | 213   | 423      | 245   | 178   | 112      | 77    | 35    |
|              | R4.3卒     | 531    | 326   | 205   | 438      | 265   | 173   | 93       | 61    | 32    |
| 本<br>荘       | R5.3卒     | 231    | 149   | 82    | 206      | 135   | 71    | 25       | 14    | 11    |
|              | R4.3卒     | 247    | 169   | 78    | 203      | 144   | 59    | 44       | 25    | 19    |
| 中<br>央<br>計  | R5.3卒     | 766    | 471   | 295   | 629      | 380   | 249   | 137      | 91    | 46    |
|              | R4.3卒     | 778    | 495   | 283   | 641      | 409   | 232   | 137      | 86    | 51    |
|              | 増減<br>(%) | ▲1.5   | ▲4.8  | 4.2   | ▲1.9     | ▲7.1  | 7.3   | 0.0      | 5.8   | ▲9.8  |
| 能<br>代       | R5.3卒     | 119    | 73    | 46    | 94       | 56    | 38    | 25       | 17    | 8     |
|              | R4.3卒     | 136    | 82    | 54    | 83       | 46    | 37    | 53       | 36    | 17    |
| 大<br>館       | R5.3卒     | 215    | 137   | 78    | 167      | 105   | 62    | 48       | 32    | 16    |
|              | R4.3卒     | 217    | 113   | 104   | 158      | 82    | 76    | 59       | 31    | 28    |
| 鹿<br>角       | R5.3卒     | 56     | 34    | 22    | 34       | 24    | 10    | 22       | 10    | 12    |
|              | R4.3卒     | 59     | 38    | 21    | 37       | 23    | 14    | 22       | 15    | 7     |
| 県<br>北<br>計  | R5.3卒     | 390    | 244   | 146   | 295      | 185   | 110   | 95       | 59    | 36    |
|              | R4.3卒     | 412    | 233   | 179   | 278      | 151   | 127   | 134      | 82    | 52    |
|              | 増減<br>(%) | ▲5.3   | 4.7   | ▲18.4 | 6.1      | 22.5  | ▲13.4 | ▲29.1    | ▲28.0 | ▲30.8 |
| 大<br>曲       | R5.3卒     | 231    | 158   | 73    | 178      | 117   | 61    | 53       | 41    | 12    |
|              | R4.3卒     | 235    | 158   | 77    | 205      | 138   | 67    | 30       | 20    | 10    |
| 横<br>手       | R5.3卒     | 158    | 80    | 78    | 117      | 61    | 56    | 41       | 19    | 22    |
|              | R4.3卒     | 170    | 104   | 66    | 119      | 71    | 48    | 51       | 33    | 18    |
| 湯<br>沢       | R5.3卒     | 98     | 62    | 36    | 68       | 44    | 24    | 30       | 18    | 12    |
|              | R4.3卒     | 97     | 64    | 33    | 76       | 49    | 27    | 21       | 15    | 6     |
| 県<br>南<br>計  | R5.3卒     | 487    | 300   | 187   | 363      | 222   | 141   | 124      | 78    | 46    |
|              | R4.3卒     | 502    | 326   | 176   | 400      | 258   | 142   | 102      | 68    | 34    |
|              | 増減<br>(%) | ▲3.0   | ▲8.0  | 6.3   | ▲9.3     | ▲14.0 | ▲0.7  | 21.6     | 14.7  | 35.3  |
| R5年3月卒<br>合計 |           | 1,643  | 1,015 | 628   | 1,287    | 787   | 500   | 356      | 228   | 128   |
| R4年3月卒<br>合計 |           | 1,692  | 1,054 | 638   | 1,319    | 818   | 501   | 373      | 236   | 137   |
| 増<br>減       | (人)       | ▲49    | ▲39   | ▲10   | ▲32      | ▲31   | ▲1    | ▲17      | ▲8    | ▲9    |
|              | (%)       | ▲2.9   | ▲3.7  | ▲1.6  | ▲2.4     | ▲3.8  | ▲0.2  | ▲4.6     | ▲3.4  | ▲6.6  |

※R4.5.15時点で実施した求職動向調査結果による

## 年度内の各種データ推移

| 項目         |            | 月      |        |       |       |       |       |       |       |       |       |       |       |       |       |
|------------|------------|--------|--------|-------|-------|-------|-------|-------|-------|-------|-------|-------|-------|-------|-------|
|            |            | 6月末    | 7月末    | 8月末   | 9月末   | 10月末  | 11月末  | 12月末  | 1月末   | 2月末   | 3月末   | 4月末   | 5月末   | 6月末   |       |
| 県内         | 求人数        | R5年3月卒 | 3,836  | 4,368 | 4,555 |       |       |       |       |       |       |       |       |       |       |
|            |            | R4年3月卒 | 3,547  | 4,082 | 4,251 | 4,367 | 4,431 | 4,497 | 4,529 | 4,557 | 4,577 | 4,588 | 4,588 | 4,588 | 4,588 |
|            | 求職者数       | R5年3月卒 | 1,287  | 1,287 | 1,287 |       |       |       |       |       |       |       |       |       |       |
|            |            | R4年3月卒 | 1,319  | 1,319 | 1,319 | 1,317 | 1,382 | 1,404 | 1,406 | 1,403 | 1,390 | 1,392 | 1,387 | 1,385 | 1,384 |
|            | 内定(決定)者数   | R5年3月卒 | —      | —     | —     |       |       |       |       |       |       |       |       |       |       |
|            |            | R4年3月卒 | —      | —     | —     | 728   | 1,085 | 1,213 | 1,291 | 1,316 | 1,346 | 1,379 | 1,383 | 1,384 | 1,384 |
|            | 未内定(未決定)者数 | R5年3月卒 | 1,287  | 1,287 | 1,287 |       |       |       |       |       |       |       |       |       |       |
|            |            | R4年3月卒 | 1,319  | 1,319 | 1,319 | 589   | 297   | 191   | 115   | 87    | 44    | 13    | 4     | 1     | 0     |
|            | 内定(決定)率    | R5年3月卒 | —      | —     | —     |       |       |       |       |       |       |       |       |       |       |
|            |            | R4年3月卒 | —      | —     | —     | 55.3  | 78.5  | 86.4  | 91.8  | 93.8  | 96.8  | 99.1  | 99.7  | 99.9  | 100.0 |
| 県外         | 求職者数       | R5年3月卒 | 356    | 356   | 356   |       |       |       |       |       |       |       |       |       |       |
|            |            | R4年3月卒 | 373    | 373   | 373   | 356   | 339   | 345   | 340   | 339   | 344   | 341   | 341   | 341   | 341   |
|            | 内定(決定)者数   | R5年3月卒 | —      | —     | —     |       |       |       |       |       |       |       |       |       |       |
|            |            | R4年3月卒 | —      | —     | —     | 227   | 288   | 317   | 331   | 336   | 341   | 341   | 341   | 341   | 341   |
|            | 未内定(未決定)者数 | R5年3月卒 | 356    | 356   | 356   |       |       |       |       |       |       |       |       |       |       |
|            |            | R4年3月卒 | 373    | 373   | 373   | 129   | 51    | 28    | 9     | 3     | 3     | 0     | 0     | 0     | 0     |
|            | 内定(決定)率    | R5年3月卒 | —      | —     | —     |       |       |       |       |       |       |       |       |       |       |
|            |            | R4年3月卒 | —      | —     | —     | 63.8  | 85.0  | 91.9  | 97.4  | 99.1  | 99.1  | 100.0 | 100.0 | 100.0 | 100.0 |
|            | 全体         | 求職者数   | R5年3月卒 | 1,643 | 1,643 | 1,643 |       |       |       |       |       |       |       |       |       |
|            |            |        | R4年3月卒 | 1,692 | 1,692 | 1,692 | 1,673 | 1,721 | 1,749 | 1,746 | 1,742 | 1,734 | 1,733 | 1,728 | 1,726 |
| 内定(決定)者数   |            | R5年3月卒 | —      | —     | —     |       |       |       |       |       |       |       |       |       |       |
|            |            | R4年3月卒 | —      | —     | —     | 955   | 1,373 | 1,530 | 1,622 | 1,652 | 1,687 | 1,720 | 1,724 | 1,725 | 1,725 |
| 未内定(未決定)者数 |            | R5年3月卒 | 1,643  | 1,643 | 1,643 |       |       |       |       |       |       |       |       |       |       |
|            |            | R4年3月卒 | 1,692  | 1,692 | 1,692 | 718   | 348   | 219   | 124   | 90    | 47    | 13    | 4     | 1     | 0     |
| 内定(決定)率    |            | R5年3月卒 | —      | —     | —     |       |       |       |       |       |       |       |       |       |       |
|            |            | R4年3月卒 | —      | —     | —     | 57.1  | 79.8  | 87.5  | 92.9  | 94.8  | 97.3  | 99.2  | 99.8  | 99.9  | 100.0 |

求職・求人の状況(各年8月末現在)

| 卒業年      | 県内        |        |         | 県外        | 全体        |
|----------|-----------|--------|---------|-----------|-----------|
|          | 就職希望者数(人) | 求人数(人) | 求人倍率(倍) | 就職希望者数(人) | 就職希望者数(人) |
| H元. 3月卒  | 4,797     | 7,417  | 1.55    | 2,674     | 7,471     |
| H2. 3月卒  | 4,812     | 11,479 | 2.39    | 2,477     | 7,289     |
| H3. 3月卒  | 4,836     | 13,009 | 2.69    | 2,362     | 7,198     |
| H4. 3月卒  | 4,511     | 12,794 | 2.84    | 2,298     | 6,809     |
| H5. 3月卒  | 4,072     | 9,723  | 2.39    | 1,968     | 6,040     |
| H6. 3月卒  | 3,821     | 6,965  | 1.82    | 1,713     | 5,534     |
| H7. 3月卒  | 3,598     | 5,040  | 1.40    | 1,530     | 5,128     |
| H8. 3月卒  | 3,608     | 4,609  | 1.28    | 1,343     | 4,951     |
| H9. 3月卒  | 3,401     | 4,129  | 1.21    | 1,230     | 4,631     |
| H10. 3月卒 | 3,169     | 4,392  | 1.39    | 1,347     | 4,516     |
| H11. 3月卒 | 3,180     | 2,609  | 0.82    | 1,322     | 4,502     |
| H12. 3月卒 | 2,761     | 2,021  | 0.73    | 1,284     | 4,045     |
| H13. 3月卒 | 2,882     | 2,013  | 0.70    | 1,228     | 4,110     |
| H14. 3月卒 | 3,113     | 1,333  | 0.43    | 1,098     | 4,211     |
| H15. 3月卒 | 2,794     | 1,057  | 0.38    | 1,079     | 3,873     |
| H16. 3月卒 | 2,631     | 965    | 0.37    | 954       | 3,585     |
| H17. 3月卒 | 2,530     | 1,192  | 0.47    | 970       | 3,500     |
| H18. 3月卒 | 2,469     | 1,214  | 0.49    | 913       | 3,382     |
| H19. 3月卒 | 2,217     | 1,530  | 0.69    | 1,037     | 3,254     |
| H20. 3月卒 | 2,076     | 1,667  | 0.80    | 1,109     | 3,185     |
| H21. 3月卒 | 1,932     | 1,636  | 0.85    | 1,114     | 3,046     |
| H22. 3月卒 | 1,631     | 881    | 0.54    | 1,159     | 2,790     |
| H23. 3月卒 | 1,632     | 995    | 0.61    | 1,141     | 2,773     |
| H24. 3月卒 | 1,750     | 1,049  | 0.60    | 1,009     | 2,759     |
| H25. 3月卒 | 1,865     | 1,406  | 0.75    | 950       | 2,815     |
| H26. 3月卒 | 1,703     | 1,814  | 1.07    | 1,015     | 2,718     |
| H27. 3月卒 | 1,580     | 2,768  | 1.75    | 861       | 2,441     |
| H28. 3月卒 | 1,608     | 3,157  | 1.96    | 778       | 2,386     |
| H29. 3月卒 | 1,616     | 3,335  | 2.06    | 781       | 2,397     |
| H30. 3月卒 | 1,621     | 3,879  | 2.39    | 753       | 2,374     |
| H31. 3月卒 | 1,554     | 4,419  | 2.84    | 660       | 2,214     |
| R2. 3月卒  | 1,531     | 4,480  | 2.93    | 663       | 2,194     |
| R3. 3月卒  | 1,355     | 3,839  | 2.83    | 573       | 1,928     |
| R4. 3月卒  | 1,319     | 4,251  | 3.22    | 373       | 1,692     |
| R5. 3月卒  | 1,287     | 4,555  | 3.54    | 356       | 1,643     |

※ 昭和63年3月卒業者以前は7月1日求人受理開始

県内外への就職希望率の状況(各年8月末現在)

| 卒業年      | 就職希望者<br>全体に占める<br>県内への就職希望率<br>(確定値)(%) | 就職希望者<br>全体に占める<br>県外への就職希望率<br>(確定値)(%) | 【再掲】<br>求人倍率<br>(確定値)(倍) |
|----------|--|--|--------------------------|
| H元. 3月卒  | 64.2 (60.0)                              | 35.8 (40.0)                              | 1.55 (2.42)              |
| H2. 3月卒  | 66.0 (64.1)                              | 34.0 (35.9)                              | 2.39 (2.82)              |
| H3. 3月卒  | 67.2 (65.3)                              | 32.8 (34.7)                              | 2.69 (2.86)              |
| H4. 3月卒  | 66.3 (64.1)                              | 33.7 (35.9)                              | 2.84 (3.11)              |
| H5. 3月卒  | 67.4 (65.0)                              | 32.6 (35.0)                              | 2.39 (2.80)              |
| H6. 3月卒  | 69.0 (68.8)                              | 31.0 (31.2)                              | 1.82 (2.18)              |
| H7. 3月卒  | 70.2 (70.4)                              | 29.8 (29.6)                              | 1.40 (2.04)              |
| H8. 3月卒  | 72.9 (73.9)                              | 27.1 (26.1)                              | 1.28 (2.06)              |
| H9. 3月卒  | 73.4 (73.1)                              | 26.6 (26.9)                              | 1.21 (2.03)              |
| H10. 3月卒 | 70.2 (69.3)                              | 29.8 (30.7)                              | 1.39 (1.95)              |
| H11. 3月卒 | 70.6 (68.8)                              | 29.4 (31.3)                              | 0.82 (1.60)              |
| H12. 3月卒 | 68.3 (74.6)                              | 31.7 (25.4)                              | 0.73 (1.58)              |
| H13. 3月卒 | 70.1 (74.8)                              | 29.9 (25.2)                              | 0.70 (1.51)              |
| H14. 3月卒 | 73.9 (71.0)                              | 26.1 (29.0)                              | 0.43 (1.27)              |
| H15. 3月卒 | 72.1 (69.7)                              | 27.9 (30.3)                              | 0.38 (1.30)              |
| H16. 3月卒 | 73.4 (70.5)                              | 26.6 (29.5)                              | 0.37 (1.35)              |
| H17. 3月卒 | 72.3 (71.1)                              | 27.7 (28.9)                              | 0.47 (1.31)              |
| H18. 3月卒 | 73.0 (67.1)                              | 27.0 (32.9)                              | 0.49 (1.37)              |
| H19. 3月卒 | 68.1 (58.8)                              | 31.9 (41.2)                              | 0.69 (1.52)              |
| H20. 3月卒 | 65.2 (59.6)                              | 34.8 (40.4)                              | 0.80 (1.46)              |
| H21. 3月卒 | 63.4 (53.7)                              | 36.6 (46.3)                              | 0.85 (1.44)              |
| H22. 3月卒 | 58.5 (56.2)                              | 41.5 (43.8)                              | 0.54 (1.35)              |
| H23. 3月卒 | 58.9 (62.9)                              | 41.1 (37.1)                              | 0.61 (1.20)              |
| H24. 3月卒 | 63.4 (63.7)                              | 36.6 (36.3)                              | 0.60 (1.36)              |
| H25. 3月卒 | 66.3 (65.8)                              | 33.7 (34.2)                              | 0.75 (1.53)              |
| H26. 3月卒 | 62.7 (63.4)                              | 37.3 (36.6)                              | 1.07 (1.84)              |
| H27. 3月卒 | 64.7 (66.9)                              | 35.3 (33.1)                              | 1.75 (2.10)              |
| H28. 3月卒 | 67.4 (66.7)                              | 32.6 (33.3)                              | 1.96 (2.38)              |
| H29. 3月卒 | 67.4 (66.0)                              | 32.6 (34.0)                              | 2.06 (2.47)              |
| H30. 3月卒 | 68.3 (68.5)                              | 31.7 (31.5)                              | 2.39 (2.80)              |
| H31. 3月卒 | 70.2 (67.4)                              | 29.8 (32.6)                              | 2.84 (3.28)              |
| R2. 3月卒  | 69.8 (70.6)                              | 30.2 (29.4)                              | 2.93 (3.13)              |
| R3. 3月卒  | 70.3 (75.4)                              | 29.7 (24.6)                              | 2.83 (3.10)              |
| R4. 3月卒  | 78.0 (80.2)                              | 22.0 (19.8)                              | 3.22 (3.32)              |
| R5. 3月卒  | 78.3 (—)                                 | 21.7 (—)                                 | 3.54 (—)                 |

※「県内(外)就職希望者」とは全球職者における県内(外)求職者の割合

※「確定値」は該当する卒業年における最終調査(卒業後の6月末現在調査)における各項目の値

(例:卒業年「R4. 3月卒」における確定値は令和4年3月卒業者の令和4年6月末現在調査における各項目の値)