



報道関係者 各位

令和4年8月30日(火)

【照会先】次回発表予定 9月30日(金)

秋田労働局職業安定部職業安定課

課長 片岡 浩成

地方労働市場情報官 伊藤 義美

電話番号 018-883-0006

秋田県内の雇用情勢(令和4年7月)

～有効求人倍率(季節調整値)は1.49倍(前月比▲0.01P)～

1. 概況 (本編P1～P5、P10～P11、付属資料P1～P3、P14)

○ 県内の雇用情勢は、

改善の動きが続いている。

ただし、新型コロナウイルス感染症や国際情勢などが雇用に与える影響に注意する必要がある。

・ 全国は1.29倍(前月比+0.02P) 本県は全国16位で前月より2つ順位を下げる

・ 就業地別(季調値)は1.62倍(前月比▲0.01P) 全国12位(前月:全国10位)

○ 新規求人倍率(季調値)は2.26倍、前月比0.12P低下、23か月連続で2倍を上回る

○ 正社員(原数値)は1.25倍で前年同月比0.03P低下、23か月連続で1倍を上回る

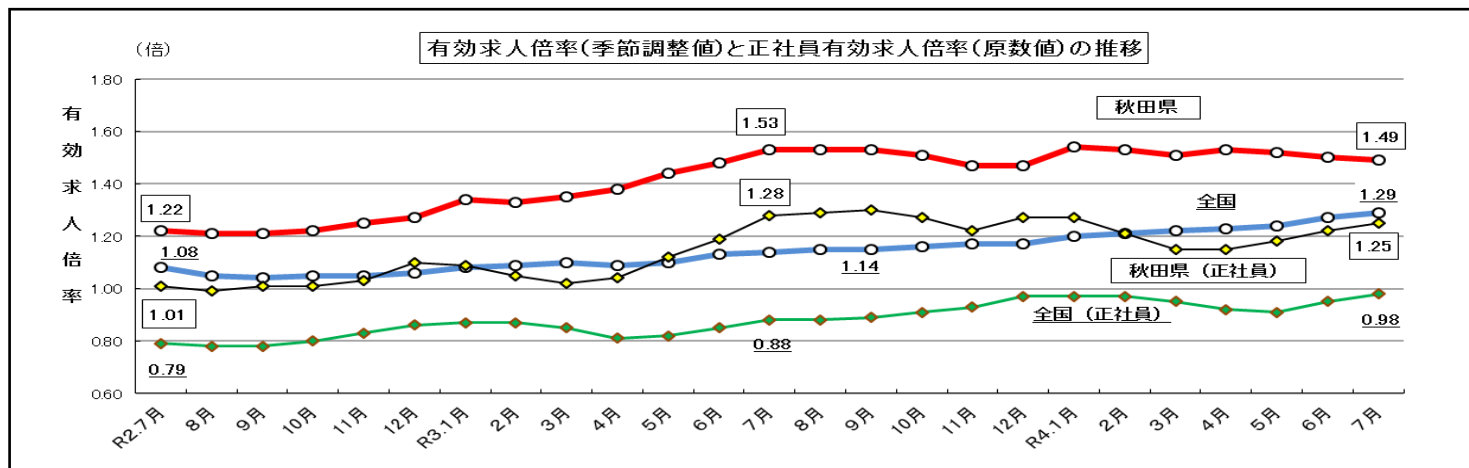
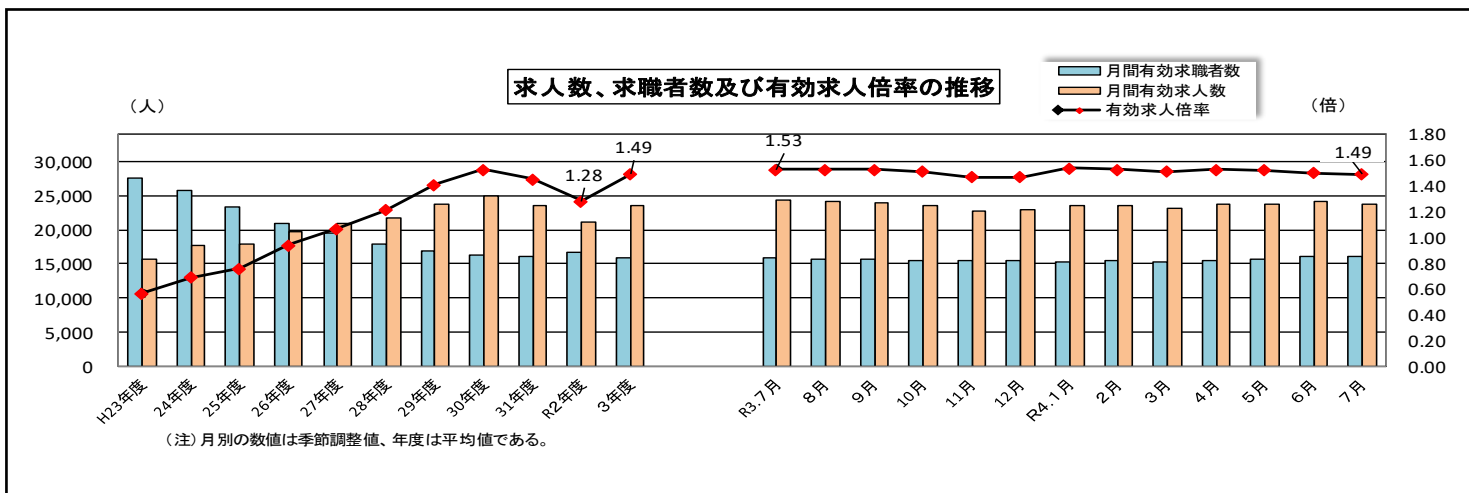

都道府県別有効求人倍率(受理地・就業地)[季調値] (令和4年7月)

■ 就業地
■ 受理地

全国=1.29

秋田 = 16/47番中(受理地)

秋田 = 12/47番中(就業地)

(順位)

1.29

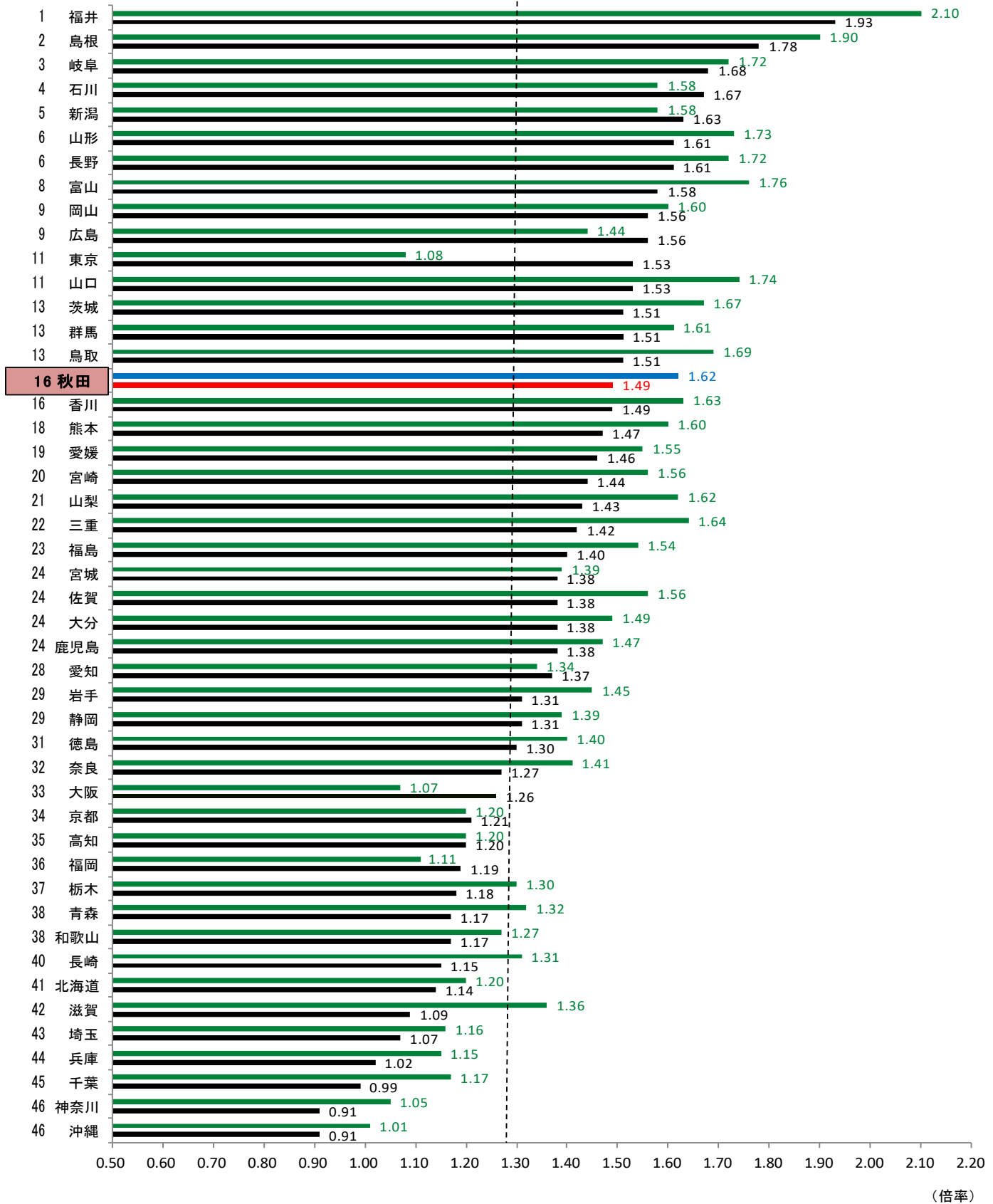

【東北6県の状況】

- 6県平均の有効求人倍率（季節調整値）は1.38倍（前月比+0.01P）
- 本県は 1.49倍（前月比▲0.01P）で東北2位

東北6県の有効求人倍率（※季節調整値）の推移

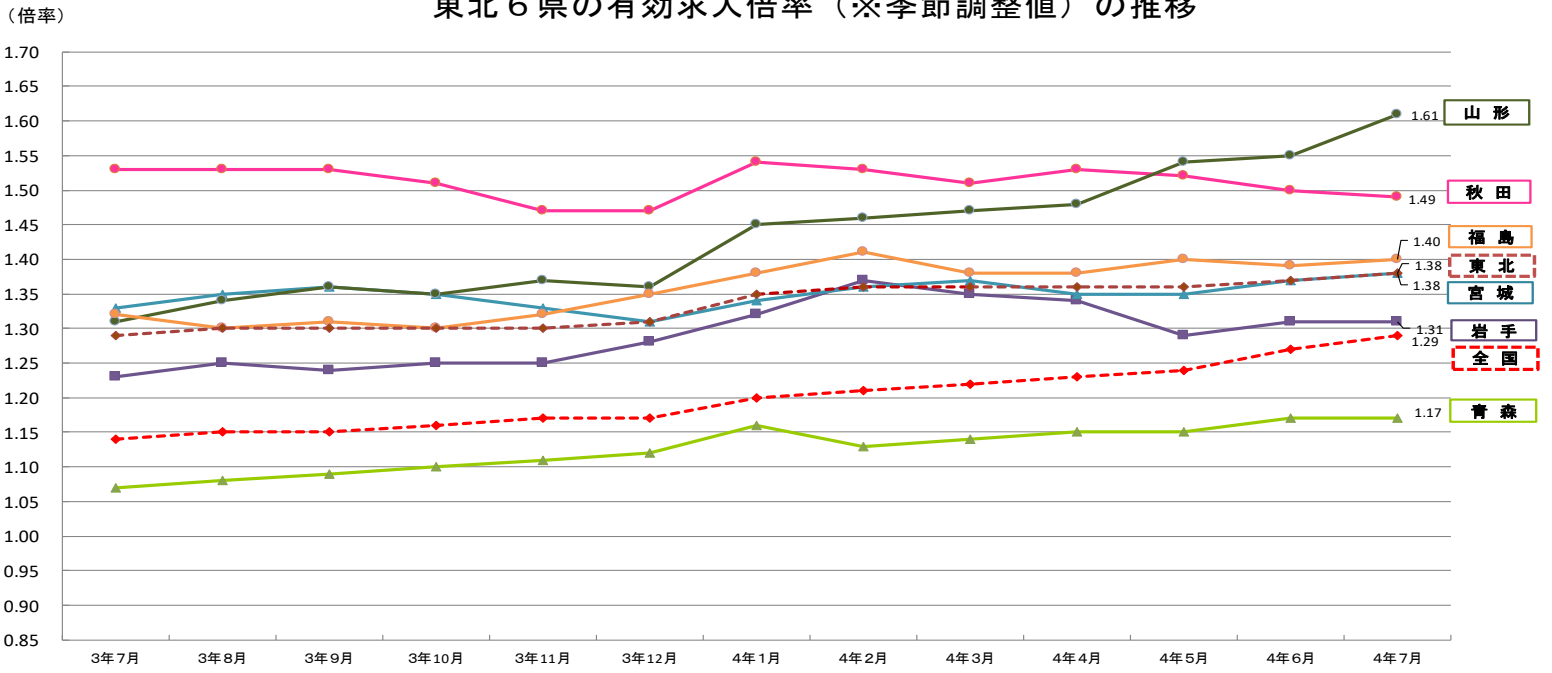

※令和4年1月季節調整値改訂済み

改訂後	3年7月	3年8月	3年9月	3年10月	3年11月	3年12月	4年1月	4年2月	4年3月	4年4月	4年5月	4年6月	4年7月	6月比	5月比	
全国	1.14	1.15	1.15	1.16	1.17	1.17	1.20	1.21	1.22	1.23	1.24	1.27	1.29	全国	0.02	0.05
青森	1.07	1.08	1.09	1.10	1.11	1.12	1.16	1.13	1.14	1.15	1.15	1.17	1.17	青森	0.00	0.02
岩手	1.23	1.25	1.24	1.25	1.25	1.28	1.32	1.37	1.35	1.34	1.29	1.31	1.31	岩手	0.00	0.02
宮城	1.33	1.35	1.36	1.35	1.33	1.31	1.34	1.36	1.37	1.35	1.35	1.37	1.38	宮城	0.01	0.03
秋田	1.53	1.53	1.53	1.51	1.47	1.47	1.54	1.53	1.51	1.53	1.52	1.50	1.49	秋田	▲0.01	▲0.03
山形	1.31	1.34	1.36	1.35	1.37	1.36	1.45	1.46	1.47	1.48	1.54	1.55	1.61	山形	0.06	0.07
福島	1.32	1.30	1.31	1.30	1.32	1.35	1.38	1.41	1.38	1.38	1.40	1.39	1.40	福島	0.01	0.00
東北	1.29	1.30	1.30	1.30	1.30	1.31	1.35	1.36	1.36	1.36	1.36	1.37	1.38	東北	0.01	0.02

東北6県の有効求人倍率の全国順位の推移

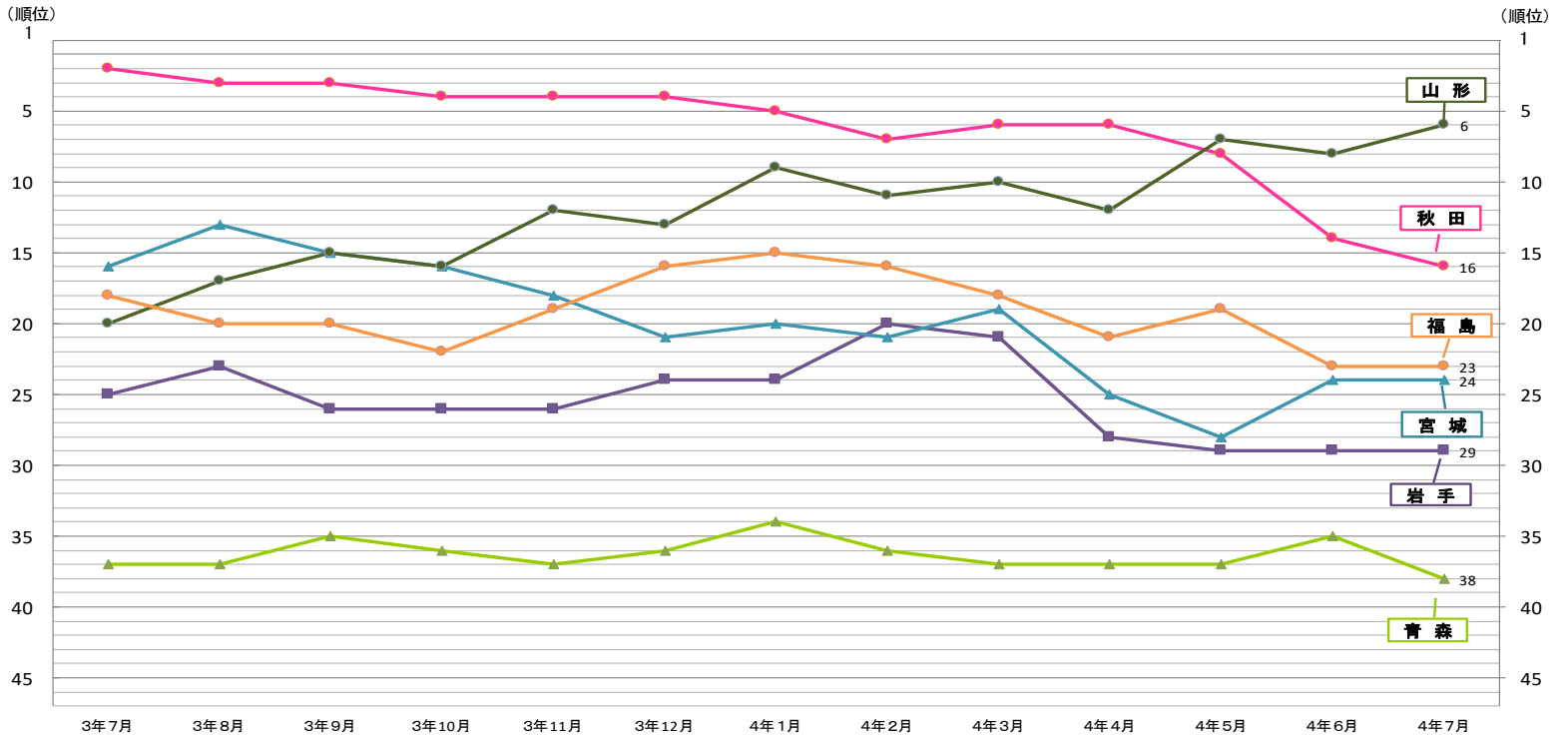

	3年7月	3年8月	3年9月	3年10月	3年11月	3年12月	4年1月	4年2月	4年3月	4年4月	4年5月	4年6月	4年7月	6月比	5月比	
青森	37	37	35	36	37	36	34	36	37	37	37	35	38	青森	▲3	▲1
岩手	25	23	26	26	26	24	24	20	21	28	29	29	29	岩手	0	0
宮城	16	13	15	16	18	21	20	21	19	25	28	24	24	宮城	0	4
秋田	2	3	3	4	4	4	5	7	6	6	8	14	16	秋田	▲2	▲8
山形	20	17	15	16	12	13	9	11	10	12	7	8	6	山形	2	1
福島	18	20	20	22	19	16	15	16	18	21	19	23	23	福島	0	▲4

【県内の状況】

○ 有効求人倍率（常用）トップは能代所の2.03倍

○ 地域別（常用）では県北1.68倍（前月と同水準）、中央1.29倍（前年同月比▲0.13P）、
県南1.39倍（同比+0.06P）

ハローワーク別求人・求職状況（令和4年7月）

ハローワーク別 項目	能代	大館	鷹巣	鹿角	県北計	秋田	男鹿	本荘	中央計	大曲	角館	横手	湯沢	県南計	局計
新規求職者数	243	242	83	84	652	1,246	90	301	1,637	357	90	320	157	924	3,213
常用	243	241	69	82	635	1,234	90	298	1,622	353	87	314	155	909	3,166
有効求職者数	1,044	1,243	485	450	3,222	6,005	433	1,530	7,968	1,549	391	1,416	907	4,263	15,453
常用	1,041	1,229	467	447	3,184	5,953	424	1,493	7,870	1,439	371	1,368	858	4,036	15,090
新規求人数	727	678	260	319	1,984	2,881	252	814	3,947	1,176	248	771	360	2,555	8,486
常用	667	629	233	298	1,827	2,582	194	694	3,470	851	205	687	325	2,068	7,365
有効求人数	2,267	1,785	796	936	5,784	8,385	595	2,317	11,297	2,572	658	2,036	1,159	6,425	23,506
常用	2,118	1,666	679	901	5,364	7,643	474	2,071	10,188	2,119	586	1,841	1,071	5,617	21,169
新規求人倍率	2.99	2.80	3.13	3.80	3.04	2.31	2.80	2.70	2.41	3.29	2.76	2.41	2.29	2.77	2.64
常用	2.74	2.61	3.38	3.63	2.88	2.09	2.16	2.33	2.14	2.41	2.36	2.19	2.10	2.28	2.33
有効求人倍率	2.17	1.44	1.64	2.08	1.80	1.40	1.37	1.51	1.42	1.66	1.68	1.44	1.28	1.51	1.52
常用	2.03	1.36	1.45	2.02	1.68	1.28	1.12	1.39	1.29	1.47	1.58	1.35	1.25	1.39	1.40

ハローワーク別求人・求職状況（前年同月比）

ハローワーク別 項目	能代	大館	鷹巣	鹿角	県北計	秋田	男鹿	本荘	中央計	大曲	角館	横手	湯沢	県南計	局計
新規求職者数	▲ 12.3	6.1	▲ 11.7	▲ 21.5	▲ 7.6	5.2	▲ 4.3	16.7	6.6	14.8	3.4	17.2	▲ 11.3	9.0	4.0
常用	▲ 11.0	8.6	▲ 10.4	▲ 21.2	▲ 6.1	4.7	▲ 4.3	15.5	5.9	14.2	0.0	16.3	▲ 10.9	8.2	3.9
有効求職者数	▲ 0.2	5.8	▲ 3.2	▲ 13.1	▲ 0.6	▲ 0.5	▲ 4.2	5.5	0.4	▲ 0.6	▲ 3.9	5.1	▲ 8.0	▲ 0.8	▲ 0.2
常用	1.2	6.2	▲ 2.1	▲ 12.7	0.3	▲ 0.6	▲ 4.1	4.8	0.2	▲ 1.4	▲ 4.1	5.1	▲ 5.2	▲ 0.4	0.0
新規求人数	▲ 28.7	9.7	▲ 4.1	0.0	▲ 10.9	▲ 8.1	6.8	25.0	▲ 1.9	0.9	11.2	▲ 19.9	▲ 5.0	▲ 6.4	▲ 5.5
常用	▲ 31.4	14.6	9.4	▲ 2.9	▲ 10.5	▲ 7.7	6.6	15.9	▲ 3.0	▲ 2.7	1.0	▲ 9.8	0.0	▲ 4.5	▲ 5.4
有効求人数	▲ 6.1	2.8	12.0	13.9	1.8	▲ 12.5	1.7	23.4	▲ 6.2	1.4	13.4	▲ 5.6	10.5	1.6	▲ 2.3
常用	▲ 8.4	2.8	8.5	14.9	0.4	▲ 14.7	▲ 1.0	19.8	▲ 8.7	▲ 0.1	11.2	1.7	14.9	4.2	▲ 3.3
新規求人倍率	▲ 0.69	0.09	0.25	0.82	▲ 0.11	▲ 0.34	0.29	0.18	▲ 0.21	▲ 0.46	0.20	▲ 1.12	0.15	▲ 0.45	▲ 0.27
常用	▲ 0.82	0.14	0.61	0.68	▲ 0.14	▲ 0.28	0.22	0.01	▲ 0.20	▲ 0.42	0.03	▲ 0.63	0.23	▲ 0.30	▲ 0.22
有効求人倍率	▲ 0.14	▲ 0.04	0.22	0.49	0.05	▲ 0.19	0.08	0.22	▲ 0.10	0.03	0.25	▲ 0.16	0.22	0.04	▲ 0.03
常用	▲ 0.22	▲ 0.04	0.14	0.49	0.00	▲ 0.21	0.04	0.18	▲ 0.13	0.02	0.22	▲ 0.04	0.22	0.06	▲ 0.05

(※) 各項目の上段の数値は全数、下段は常用（数値は全て原数値）。

ハローワーク別による受理地別有効求人倍率と就業地別有効求人倍率の比較(常用)

(倍率)

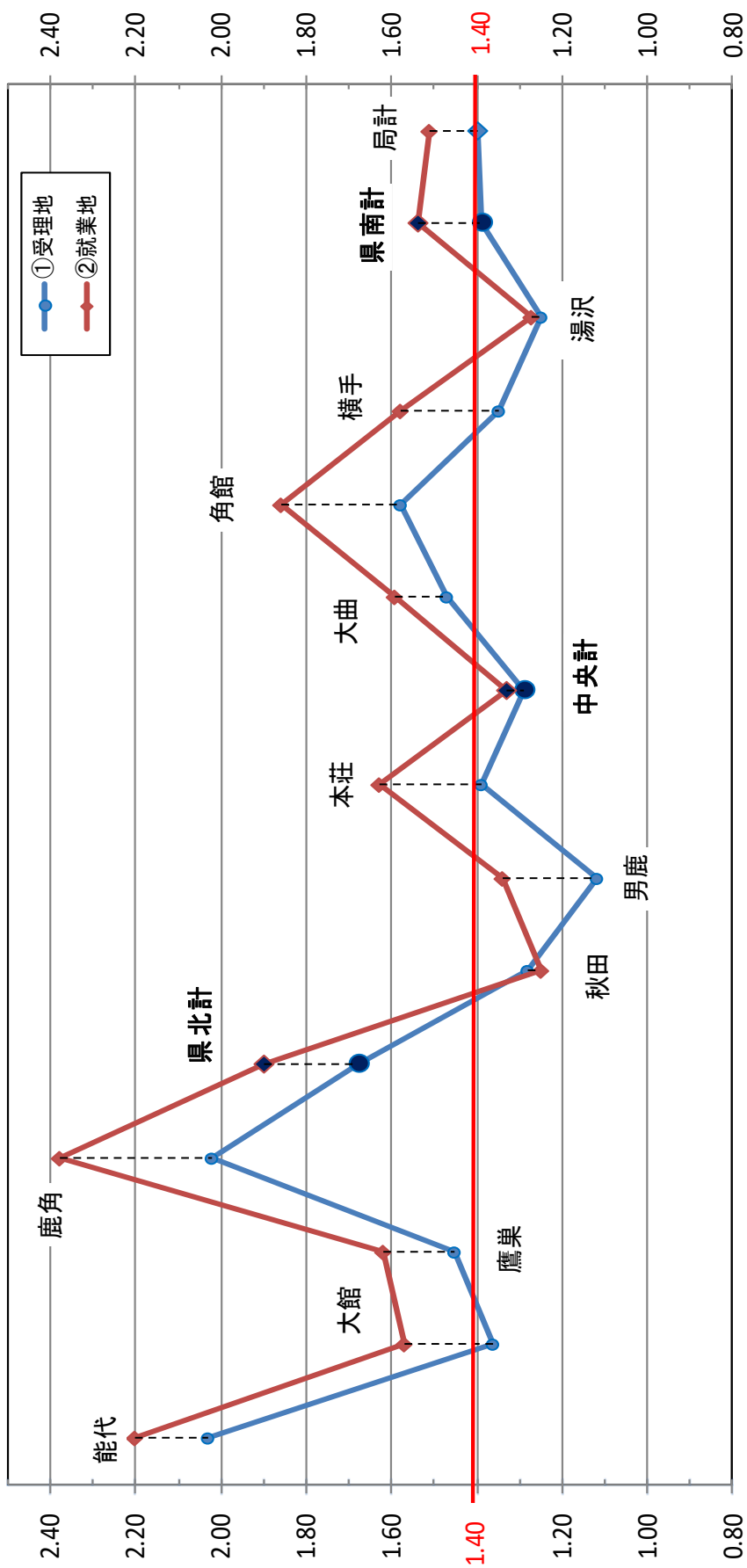

ハローワーク別	鹿角	鷹巣	大館	大館	鷹巣	鹿角	県北計	秋田	男鹿	本荘	中央計	大曲	角館	横手	湯沢	県南計	局計
①受理地	2.02	1.45	1.36	2.03	1.62	2.02	1.68	1.28	1.12	1.39	1.29	1.47	1.58	1.35	1.25	1.39	1.40
②就業地	2.38	1.62	1.57	2.20	1.62	2.38	1.90	1.25	1.34	1.63	1.33	1.59	1.86	1.58	1.27	1.54	1.51
③差(②-①)	0.36	0.17	0.21	0.17	▲0.03	0.22	0.22	▲0.03	0.22	0.24	0.04	0.12	0.28	0.23	0.02	0.15	0.11

2. 求職者の動向（本編P6～P7、付属資料P4～P8、P11）

- 月間有効求職者数（全数）15,453人（前年同月比▲0.2%、24人減）同比13か月連続の減少
- 新規求職者数（全数）3,213人（同比+4.0%、123人増）同比3か月連続の増加
- 新規求職者数（常用）3,166人（同比+3.9%、119人増）同比3か月連続の増加
 - ・ 在職者 1,165人（同比+17.2%、171人増） 同比2か月ぶりの増加
 - ・ 離職者 1,672人（同比▲3.7%、65人減） 同比3か月ぶりの減少
 - うち事業主都合 357人（同比▲16.8%、72人減） 同比2か月ぶりの減少
 - うち自己都合 1,159人（同比▲1.8%、21人減） 同比3か月ぶりの減少
 - ・ 無業者 329人（同比+4.1%、13人増） 同比2か月ぶりの増加
- 65歳以上（常用）420人（同比+12.9%、48人増） 同比4か月連続の増加

（人） 秋田県の新規求職者数（全数）の推移

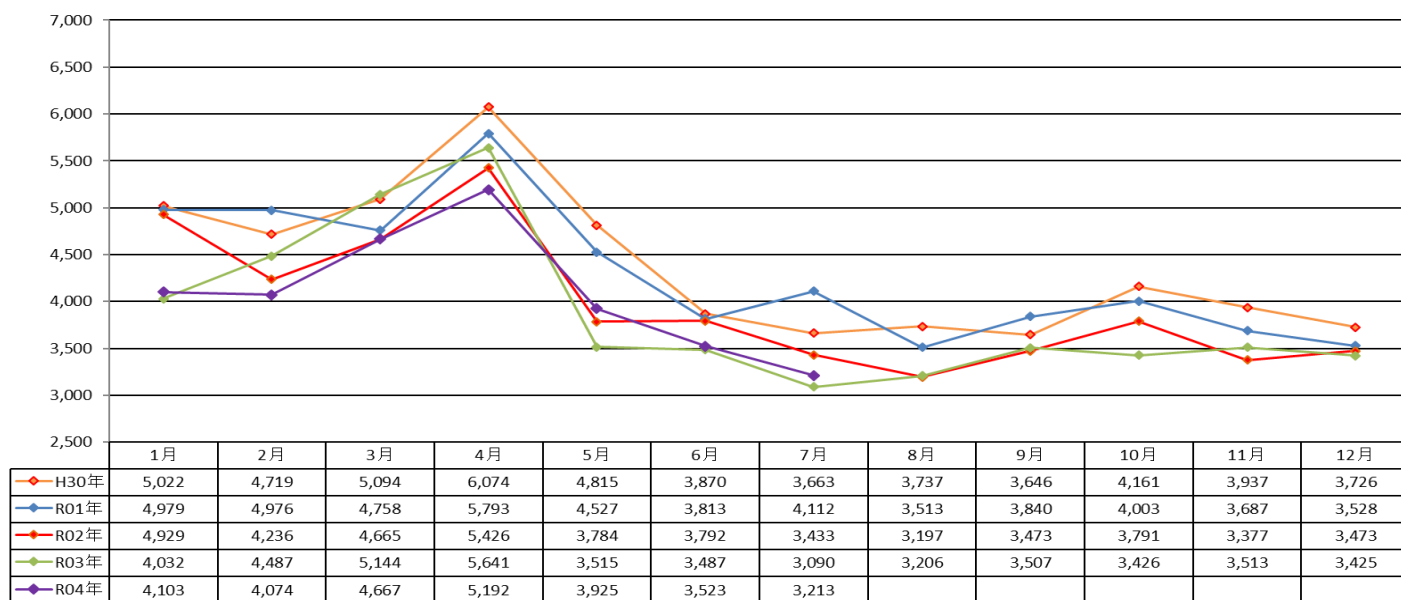

新規求職者数（常用）の年齢層の態様別内訳

県 計		24歳以下	25歳～34歳	35歳～44歳	45歳～54歳	55歳～64歳	65歳以上	合 計
新規求職申込件数	4年7月	298	599	658	589	602	420	3,166
	3年7月	288	568	621	572	626	372	3,047
	前年同月比	3.5	5.5	6.0	3.0	▲ 3.8	12.9	3.9
在職者	4年7月	120	286	294	241	169	55	1,165
	3年7月	100	243	244	210	160	37	994
	前年同月比	20.0	17.7	20.5	14.8	5.6	48.6	17.2
離職者	4年7月	130	270	280	282	379	331	1,672
	3年7月	145	269	308	303	408	304	1,737
	前年同月比	▲ 10.3	0.4	▲ 9.1	▲ 6.9	▲ 7.1	8.9	▲ 3.7
事業主都合	4年7月	10	34	44	79	91	99	357
	3年7月	15	41	68	89	115	101	429
	前年同月比	▲ 33.3	▲ 17.1	▲ 35.3	▲ 11.2	▲ 20.9	▲ 2.0	▲ 16.8
自己都合	4年7月	120	229	224	187	226	173	1,159
	3年7月	130	221	229	199	234	167	1,180
	前年同月比	▲ 7.7	3.6	▲ 2.2	▲ 6.0	▲ 3.4	3.6	▲ 1.8
無業者	4年7月	48	43	84	66	54	34	329
	3年7月	43	56	69	59	58	31	316
	前年同月比	11.6	▲ 23.2	21.7	11.9	▲ 6.9	9.7	4.1

(人)

1. 新規求職者数(常用)のうち在職者数の推移

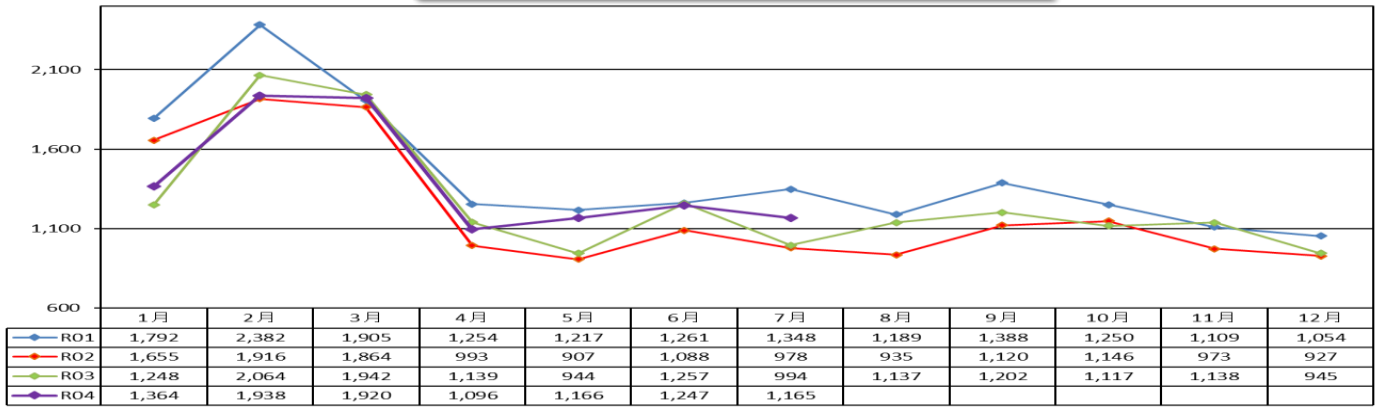

(人)

2. 新規求職者数(常用)のうち事業主都合離職者数の推移

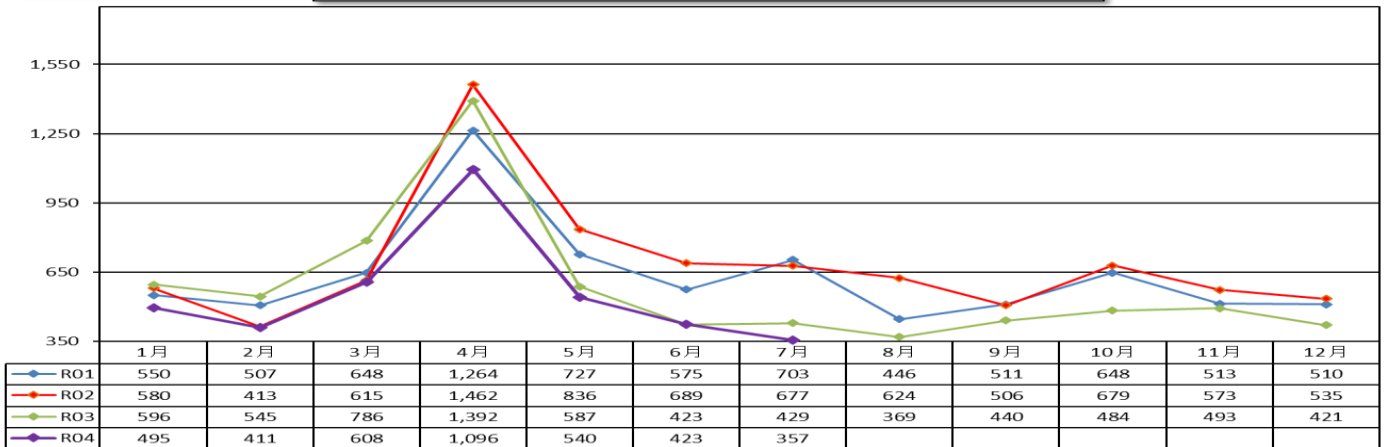

(人)

3. 新規求職者数(常用)のうち自己都合離職者数の推移

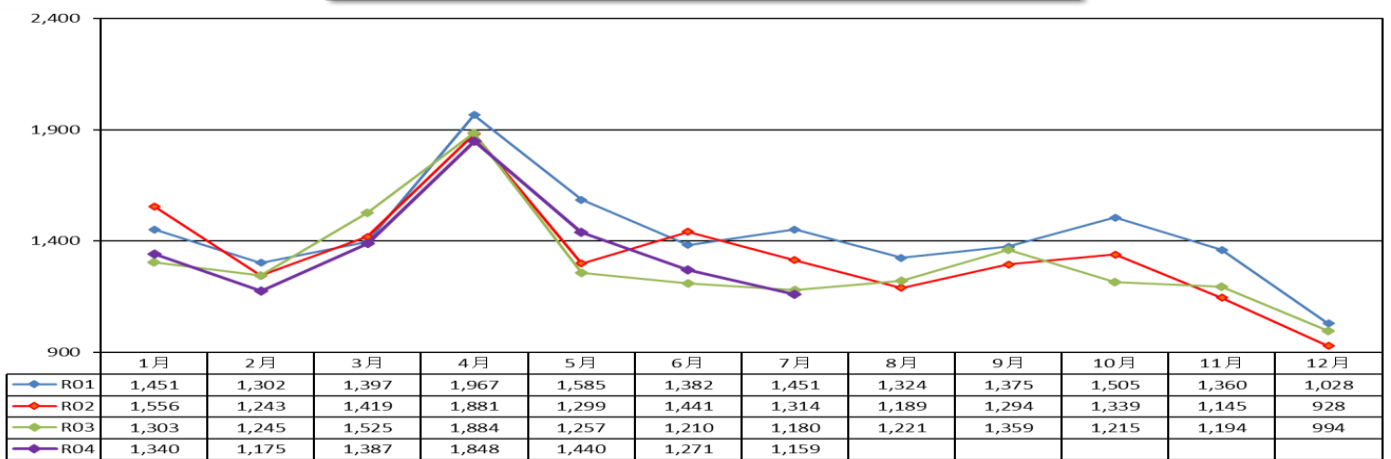

(人)

4. 新規求職者数(常用)のうち無業者数の推移

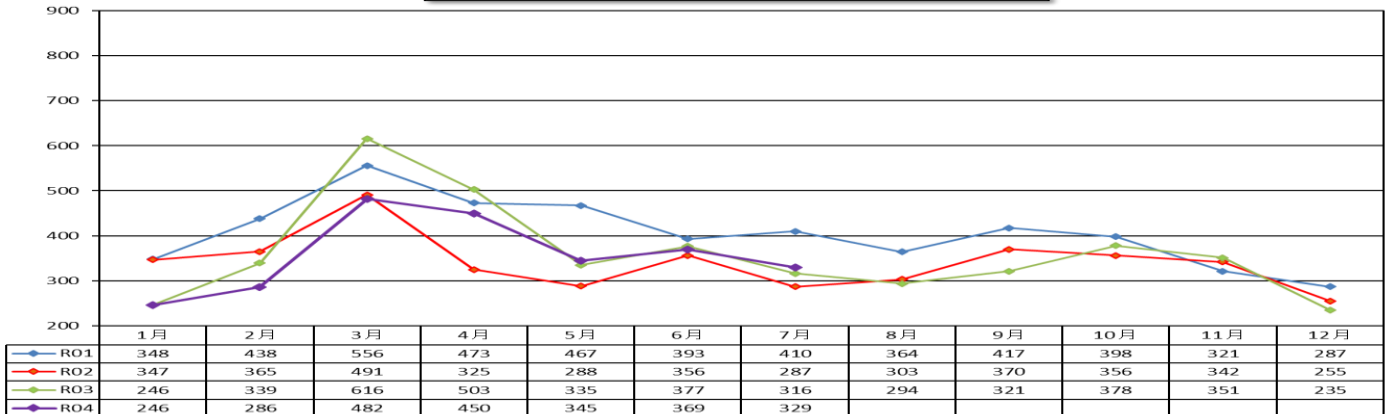

3. 就職及び求人充足の動向（全数）（付属資料P4～P5、P12～P13）

- 就職件数 1,459人（前年同月比+1.5%、21人増） 同比6か月ぶりの増加
 - ・ 45歳以上の中高年齢者 719人（同比+3.5%、24人増） 同比5か月ぶりの増加
 - ・ 65歳以上 126人（同比+55.6%、45人増） 同比2か月連続の増加
 - ・ 雇用保険受給者 365人（同比▲7.1%、28人減） 同比2か月連続の減少
- 新規就職率は45.4%（同比▲1.1P）、新規求人充足率は16.5%（同比+1.0P）

秋田県の新規就職率及び新規求人充足率の推移(全数)

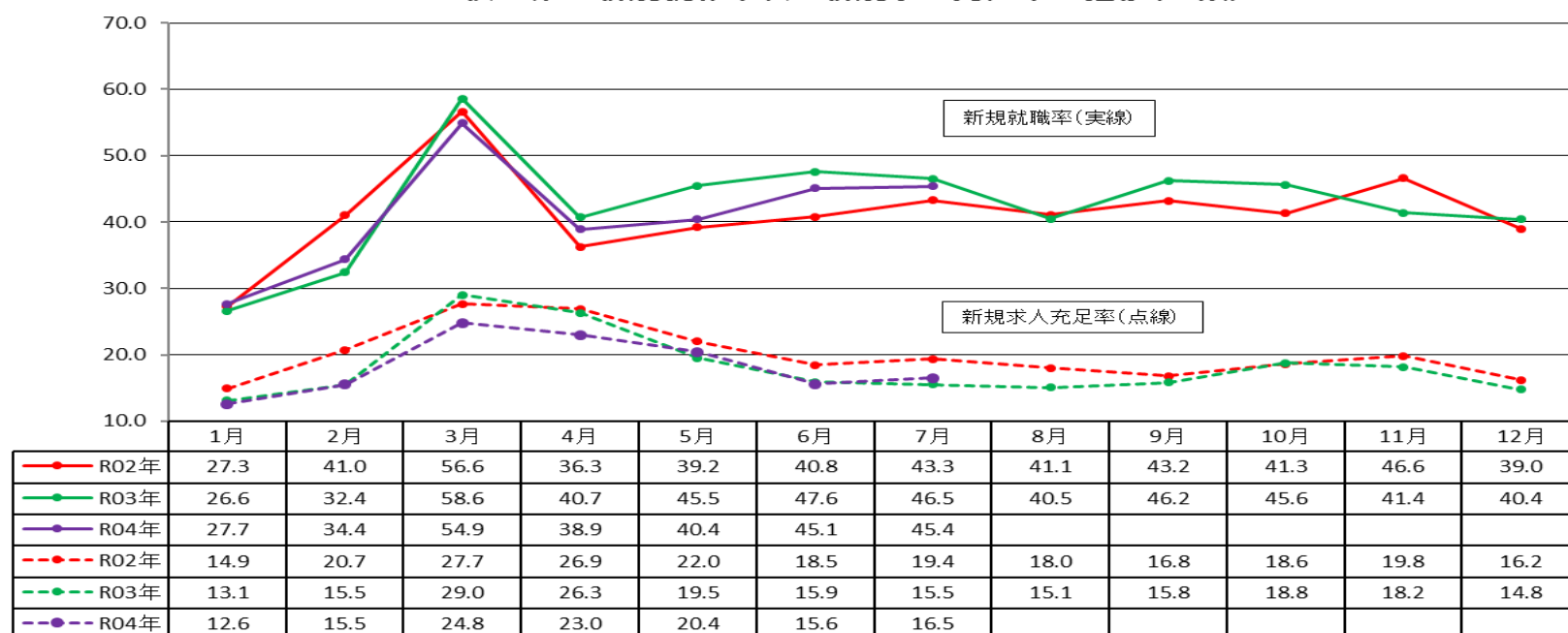

4. 求人の動向（全数）（本編P9、付属資料P4、P15）

- 月間有効求人数 23,506人（前年同月比▲2.3%、542人減） 同比2か月連続の減少
- 新規求人数 8,486人（同比▲5.5%、494人減） 同比6か月連続の減少

【増加した主な産業】（求人数300人以上、※「公務」除く）

- ・ 製造業 1,011人（同比+13.0%、116人増）、19か月連続の増加
- ・ 宿泊業、飲食サービス業 567人（同比+1.6%、9人増）、3か月ぶりの増加

【減少した主な産業】

- ・ 建設業 1,114人（同比▲11.2%、140人減）、4か月連続の減少
- ・ 運輸業、郵便業 393人（同比▲2.0%、8人減）、2か月ぶりの減少
- ・ 卸売業、小売業 1,320人（同比▲14.1%、216人減）、3か月連続の減少
- ・ 医療、福祉 1,696人（同比▲1.6%、28人減）、7か月連続の減少
- ・ サービス業（他に分類されないもの） 1,139人（同比▲13.9%、184人減）、4か月連続の減少
- ※労働者派遣業（職業紹介業含む）は365人（同比▲31.6%、169人減）、4か月連続の減少

□事業主の声

- ・ 給湯器やボイラーなどの建築設備が徐々に入手できるようになってきた。（建設業）
- ・ 若年者を採用したいが、求人しても全く応募がない。（繊維工業）
- ・ リフォームなどの住宅建築が好調であり、非常に忙しい状況が続いている。（木材・木製品製造業）
- ・ 原油価格の高騰から経営の厳しさが続いている。（道路貨物運送業）
- ・ プレミアム付き商品券の効果に期待したい。（各種商品小売業）
- ・ 商品の値上がりから人件費を抑えざるを得ない。（飲食料品小売業）
- ・ 新型コロナウイルス感染症の再拡大から来客が少なく、廃業を検討せざるを得ない。（飲食店）
- ・ 修学旅行の再開や観光支援事業の影響により宿泊予約が増えている。感染拡大は気になるが、今後も期待したい。（宿泊業）
- ・ エネルギー価格の高騰のほか、アメニティ類まで値上がり経営が厳しい。（宿泊業）
- ・ 人手不足を解消したいが、新型コロナウイルスの感染リスクから採用活動ができない。（医療・福祉）
- ・ 交通誘導の受注が増加しているが、人手不足が深刻で請け負えない。（警備業）

産業別、規模別一般新規求人状況(新規学卒者を除く)

令和4年7月

	新規求人人数(人)			対前年同月比(%)		
	全数	パート除く	パートタイム	全数	パート除く	パートタイム
A. B 農林漁業(01~04)	215	132	83	▲ 16.0	▲ 17.5	▲ 13.5
C 鉱業,採石業,砂利採取業(05)	23	23	0	64.3	91.7	▲ 100.0
D 建設業(06~08)	1,114	1,087	27	▲ 11.2	▲ 10.8	▲ 22.9
(06 総合工事業)	706	685	21	▲ 9.1	▲ 9.4	0.0
E 製造業(09~32)	1,011	831	180	13.0	15.6	2.3
09 食料品製造業	145	88	57	▲ 0.7	23.9	▲ 24.0
10 飲料・たばこ・飼料製造業	20	16	4	400.0	433.3	300.0
11 繊維工業	133	110	23	▲ 14.2	▲ 17.3	4.5
12 木材・木製品製造業(家具を除く)	37	25	12	▲ 27.5	▲ 40.5	33.3
13 家具・装備品製造業	23	21	2	91.7	75.0	-
14 パルプ・紙・紙加工品製造業	4	2	2	33.3	0.0	100.0
15 印刷・同関連業	11	9	2	0.0	0.0	0.0
16 化学工業	10	6	4	100.0	20.0	-
17 石油製品・石炭製品製造業	0	0	0	▲ 100.0	▲ 100.0	-
18 プラスチック製品製造業(別掲を除く)	34	33	1	30.8	50.0	▲ 75.0
19 ゴム製品製造業	2	1	1	0.0	▲ 50.0	-
21 窯業・土石製品製造業	19	19	0	11.8	18.8	▲ 100.0
22 鉄鋼業	9	8	1	80.0	100.0	0.0
23 非鉄金属製造業	3	2	1	▲ 25.0	▲ 33.3	0.0
24 金属製品製造業	87	82	5	19.2	24.2	▲ 28.6
25 はん用機械器具製造業	25	21	4	316.7	250.0	-
26 生産用機械器具製造業	73	70	3	14.1	20.7	▲ 50.0
27 業務用機械器具製造業	45	38	7	▲ 11.8	▲ 13.6	0.0
28 電子部品・デバイス・電子回路製造業	199	174	25	29.2	27.0	47.1
29 電気機械器具製造業	67	60	7	42.6	42.9	40.0
30 情報通信機械器具製造業	17	9	8	▲ 5.6	28.6	▲ 27.3
31 輸送用機械器具製造業	24	19	5	▲ 17.2	▲ 20.8	0.0
20,32その他の製造業	24	18	6	118.2	80.0	500.0
F 電気・ガス・熱供給・水道業(33~36)	12	4	8	▲ 40.0	▲ 50.0	▲ 33.3
G 情報通信業(37~41)	58	47	11	▲ 30.1	▲ 38.2	57.1
(39 情報サービス業)	24	22	2	▲ 58.6	▲ 60.0	▲ 33.3
H 運輸業,郵便業(42~49)	393	337	56	▲ 2.0	▲ 5.6	27.3
I 卸売業,小売業(50~61)	1,320	523	797	▲ 14.1	4.6	▲ 23.1
50~55 卸売業	219	144	75	15.3	22.0	4.2
56~61 小売業	1,101	379	722	▲ 18.2	▲ 0.8	▲ 25.1
(56 各種商品小売業)	302	41	261	▲ 14.2	▲ 21.2	▲ 13.0
J 金融業,保険業(62~67)	45	30	15	▲ 41.6	▲ 40.0	▲ 44.4
K 不動産業,物品賃貸業(68~70)	87	72	15	16.0	14.3	25.0
L 学術研究,専門・技術サービス業(71~74)	87	74	13	▲ 13.9	▲ 5.1	▲ 43.5
M 宿泊業,飲食サービス業(75~77)	567	167	400	1.6	0.6	2.0
(76 飲食店)	346	99	247	▲ 0.9	33.8	▲ 10.2
N 生活関連サービス業,娯楽業(78~80)	241	123	118	▲ 7.7	0.8	▲ 15.1
O 教育,学習支援業(81,82)	172	42	130	59.3	▲ 27.6	160.0
P 医療,福祉(83~85)	1,696	1,080	616	▲ 1.6	▲ 6.8	9.0
(83 医療業)	590	388	202	5.2	4.0	7.4
(85 社会保険・社会福祉・介護事業)	1,102	691	411	▲ 4.6	▲ 11.3	9.3
Q 複合サービス事業(86,87)	100	87	13	▲ 13.0	20.8	▲ 69.8
R サービス業(他に分類されないもの)(88~96)	1,139	852	287	▲ 13.9	▲ 9.2	▲ 25.5
(91 職業紹介・労働者派遣業)	365	333	32	▲ 31.6	▲ 29.0	▲ 50.8
(92 その他の事業サービス業)	543	328	215	▲ 9.3	5.8	▲ 25.6
S,T 公務(他に分類されるものを除く)・その他(97,98,99)	206	35	171	15.1	▲ 41.7	43.7
合計	8,486	5,546	2,940	▲ 5.5	▲ 4.7	▲ 7.1
規模別						
29人以下	5,529	3,630	1,899	▲ 5.7	▲ 2.8	▲ 10.8
30~99人	1,986	1,336	650	▲ 3.7	▲ 5.4	0.0
100~299人	715	406	309	2.6	3.6	1.3
300~499人	142	115	27	▲ 19.3	▲ 30.3	145.5
500~999人	81	35	46	▲ 18.2	▲ 45.3	31.4
1,000人以上	33	24	9	▲ 59.8	▲ 50.0	▲ 73.5

(注) 平成25年10月改訂の「日本標準産業分類」に基づく表章

主要産業における対前年同月比の推移(全数) (新規学卒者を除きパートタイムを含む)

(%)

	4年2月	4年3月	4年4月	4年5月	4年6月	4年7月
産 業 別						
D 建設業(06~08)	▲ 9.1	▲ 1.8	7.1	▲ 3.4	▲ 8.0	▲ 11.2
E 製造業(09~32)	30.5	33.6	22.4	36.7	11.9	13.0
H 運輸業,郵便業(42~49)	10.2	▲ 8.5	▲ 1.6	▲ 32.8	25.3	▲ 2.0
I 卸売業,小売業(50~61)	14.5	▲ 14.9	▲ 5.6	▲ 11.6	▲ 10.9	▲ 14.1
P 医療,福祉(83~85)	▲ 1.4	▲ 6.2	▲ 5.5	▲ 4.4	▲ 8.8	▲ 1.6

令和4年7月の職業別求人・求職バランスシート

秋田労働局

項目	常用			常用一般			常用パート			
	有効求人 人数	有効 求職者数	有効 求人倍率	有効求人 人数	有効 求職者数	有効 求人倍率	有効求人 人数	有効 求職者数	有効 求人倍率	
1. 管理	61	38	1.61	60	36	1.67	1	2	0.50	
専門	2. 建設関係技術者	852	107	7.96	849	91	9.33	3	16	0.19
	3. 看護師・保健師等	936	442	2.12	667	265	2.52	269	177	1.52
	4. 社会福祉専門職	604	311	1.94	450	197	2.28	154	114	1.35
	5. その他の専門職	1,208	773	1.56	873	574	1.52	335	199	1.68
	小計	3,600	1,633	2.20	2,839	1,127	2.52	761	506	1.50
6. 事務	1,699	3,501	0.49	1,170	2,355	0.50	529	1,146	0.46	
7. 販売・営業	2,118	991	2.14	1,119	618	1.81	999	373	2.68	
サービス	8. 調理	1,049	514	2.04	461	237	1.95	588	277	2.12
	9. 接客・給仕	1,307	277	4.72	356	170	2.09	951	107	8.89
	10. その他のサービス	2,505	978	2.56	1,579	632	2.50	926	346	2.68
	小計	4,861	1,769	2.75	2,396	1,039	2.31	2,465	730	3.38
11. 保安・警備	586	101	5.80	421	59	7.14	165	42	3.93	
12. 農林漁業	390	201	1.94	276	136	2.03	114	65	1.75	
生産 工程	13. 設備制御・監視	84	65	1.29	77	58	1.33	7	7	1.00
	14. 製造・加工	1,815	591	3.07	1,370	392	3.49	445	199	2.24
	15. 機械組立	359	524	0.69	295	435	0.68	64	89	0.72
	16. 製品検査	90	45	2.00	76	32	2.38	14	13	1.08
	17. その他の生産工程	600	264	2.27	562	221	2.54	38	43	0.88
	小計	2,948	1,489	1.98	2,380	1,138	2.09	568	351	1.62
運 転	18. 建設機械運転	439	129	3.40	405	106	3.82	34	23	1.48
	19. その他運転	883	525	1.68	773	426	1.81	110	99	1.11
	小計	1,322	654	2.02	1,178	532	2.21	144	122	1.18
20. 電気工事者	225	65	3.46	225	61	3.69	0	4	—	
21. 建設・土木	1,602	301	5.32	1,587	265	5.99	15	36	0.42	
22. 運搬・清掃・労務	1,750	2,636	0.66	660	1,095	0.60	1,090	1,541	0.71	
23. その他	7	1,711	0.00	7	987	0.01	0	724	—	
合計(1～23)	21,169	15,090	1.40	14,318	9,448	1.52	6,851	5,642	1.21	
うちIT関連職業	550	502	1.10	475	403	1.18	75	99	0.76	
うち福祉関連職業	3,192	1,253	2.55	2,243	834	2.69	949	419	2.26	
介護関係	2,156	756	2.85	1,501	531	2.83	655	225	2.91	

(注)・IT関連職業の数値は、専門的職業、事務的職業、生産工程・労務の職業中の同関連職業の合計

・福祉関連職業、介護関係の数値は、専門的職業、サービスの職業中の同関連職業の合計

・「2建設関係技術者」は、建築、土木及び測量技術者、「21建設・土木」は技術者を除く一般作業員に分類する

各年7月の職業別有効求人倍率の推移（求人・求職バランスシート）

秋田労働局

項目	常用（一般＋パート）										
	H25.7月	H26.7月	H27.7月	H28.7月	H29.7月	H30.7月	R1.7月	R2.7月	R3.7月	R4.7月	
1. 管理	0.44	0.33	0.83	0.49	0.82	1.34	2.23	1.74	2.16	1.61	
専門	2. 建設関係技術者	2.91	<u>3.96</u>	<u>3.50</u>	<u>4.69</u>	<u>5.58</u>	<u>5.82</u>	<u>7.07</u>	<u>7.16</u>	<u>7.71</u>	<u>7.96</u>
	3. 看護師・保健師等	<u>2.12</u>	<u>2.23</u>	<u>2.21</u>	<u>2.54</u>	<u>2.52</u>	<u>2.26</u>	<u>2.03</u>	<u>2.49</u>	<u>2.36</u>	<u>2.12</u>
	4. 社会福祉専門職	0.67	0.83	1.26	1.47	1.75	1.88	1.98	2.20	<u>2.16</u>	1.94
	5. その他の専門職	0.76	0.92	1.14	1.35	1.51	1.35	1.37	1.42	1.74	1.56
	専門小計	1.18	1.39	1.63	1.93	2.15	2.04	<u>2.06</u>	<u>2.26</u>	<u>2.42</u>	<u>2.20</u>
6. 事務	0.18	0.19	0.25	0.30	0.36	0.41	0.44	0.37	0.49	0.49	
7. 販売・営業	0.95	1.21	1.37	1.81	1.73	2.14	<u>1.99</u>	<u>2.09</u>	2.60	<u>2.14</u>	
サービス	8. 調理	0.73	1.05	1.31	1.74	2.03	<u>2.15</u>	<u>2.07</u>	<u>1.56</u>	1.98	<u>2.04</u>
	9. 接客・給仕	<u>2.16</u>	<u>3.94</u>	<u>5.86</u>	<u>4.75</u>	<u>5.74</u>	<u>5.88</u>	<u>5.36</u>	<u>4.47</u>	<u>4.78</u>	<u>4.72</u>
	10. その他のサービス	0.89	1.18	1.36	1.71	2.49	<u>2.33</u>	<u>2.45</u>	<u>2.56</u>	<u>2.81</u>	<u>2.56</u>
	サービス小計	1.10	1.69	2.13	2.26	2.97	<u>2.91</u>	<u>2.90</u>	<u>2.60</u>	<u>2.88</u>	<u>2.75</u>
11. 保安・警備	<u>2.88</u>	<u>3.22</u>	<u>4.77</u>	<u>3.84</u>	<u>6.15</u>	<u>5.85</u>	<u>6.49</u>	<u>6.73</u>	<u>7.98</u>	<u>5.80</u>	
12. 農林漁業	0.84	1.14	1.16	1.06	2.32	1.77	1.92	1.86	2.15	1.94	
生産工程	13. 設備制御・監視	0.23	0.59	0.27	0.59	0.91	0.73	0.38	0.43	0.79	1.29
	14. 製造・加工	0.70	1.00	1.16	1.64	1.93	2.22	<u>2.08</u>	<u>1.93</u>	2.56	<u>3.07</u>
	15. 機械組立	0.10	0.23	0.21	0.23	0.39	0.50	0.49	0.21	0.72	0.69
	16. 製品検査	0.44	1.78	0.69	1.90	2.00	<u>2.84</u>	<u>2.08</u>	1.53	2.62	<u>2.00</u>
	17. その他の生産工程	0.70	1.04	0.94	0.97	1.43	1.75	1.69	1.57	2.68	<u>2.27</u>
	生産工程小計	0.44	0.73	0.78	1.01	1.29	1.54	1.43	1.24	1.94	1.98
運転	18. 建設機械運転	1.02	1.25	1.10	1.09	1.70	2.11	2.80	2.78	<u>2.84</u>	<u>3.40</u>
	19. その他運転	0.76	0.99	1.17	1.35	1.51	1.82	1.69	1.36	1.91	1.68
	運転小計	0.81	1.04	1.15	1.28	1.55	1.89	1.93	1.69	2.15	2.02
20. 電気工事者	1.00	0.94	1.07	1.35	2.20	2.05	2.29	<u>3.40</u>	<u>3.58</u>	<u>3.46</u>	
21. 建設・土木	1.29	1.76	1.82	2.17	2.53	<u>3.47</u>	<u>4.05</u>	<u>4.12</u>	<u>6.20</u>	<u>5.32</u>	
22. 運搬・清掃・労務	0.40	0.42	0.45	0.51	0.57	0.58	0.53	0.52	0.63	0.66	
合計	0.64	0.83	0.97	1.10	1.26	1.38	1.34	1.17	1.45	1.40	
うちIT関連職業	0.16	0.28	0.39	0.50	0.76	0.88	1.07	0.90	1.23	1.10	
うち福祉関連職業	1.09	1.42	1.59	1.94	2.36	<u>2.35</u>	<u>2.49</u>	<u>2.79</u>	<u>2.81</u>	<u>2.55</u>	
介護関係	0.81	1.16	1.33	1.72	2.32	<u>2.40</u>	<u>2.76</u>	<u>3.03</u>	<u>3.08</u>	<u>2.85</u>	

・IT関連職業の数値は、専門的職業、事務的職業、生産工程・労務の職業中の同関連職業の合計

・福祉関連職業、介護関係の数値は、専門的職業、サービスの職業中の同関連職業の合計

・「2建設関係技術者」は、建築、土木及び測量技術者、「21建設・土木」は技術者を除く一般作業員に分類する