



秋田労働局発表
令和4年7月4日(月)

【照会先】
秋田労働局職業安定部職業安定課
課長 片岡 浩成
若年者対策係長 村上 美貴
(電話) 018(883)0006
【次回公表予定 令和4年8月1日(月)】

報道関係者 各位

令和4年3月新規高校卒業業者職業紹介状況 [令和4年5月末現在]

秋田労働局では、令和4年5月末現在における、令和4年3月新規高校卒業業者の求人・求職状況をとりまとめました。

【概況】

・就職決定率は99.9%(前年同期比(※1)▲0.1pt)、うち県内就職希望者の決定率は99.9%(前年同期比(※1)▲0.1pt)となった。

・就職決定者全体に占める県内就職決定割合は、過去最高(※2)の80.2%となった。

(※1)令和2年度の採用選考開始日等は1ヶ月後ろ倒しになっている。(例年の選考及び内定開始日は9月16日～、令和2年度の選考及び内定開始日は10月16日～)

(※2)数値が確認できる平成元年3月卒以降を基準に表現している。

○ 就職希望者数 1,726人(前年同期比 ▲88人、▲4.9%)

うち県内就職希望者数 1,385人(同 +17人、+1.2%) 県内就職希望割合 80.2%(同 +4.8pt)

うち県外就職希望者数 341人(同 ▲105人、▲23.5%)

(参考)高校3年生の生徒数(卒業予定者) 7,424人(前年比 ▲305人、▲3.9%)

○ 就職決定者数 1,725人(前年同期比 ▲89人、▲4.9%) 就職決定率 99.9%(同 ▲0.1pt)

うち県内 1,384人(同 +16人、+1.2%) うち県内就職希望者の決定率 99.9%(同 ▲0.1pt)

うち県外 341人(同 ▲105人、▲23.5%) うち県外就職希望者の決定率 100%(同 ±0pt)

就職決定者全体に占める県内就職決定割合 80.2%(同 +4.8pt)

(※)令和2年度の採用選考開始日等は1ヶ月後ろ倒しとなった(令和2年度の選考及び内定開始日は10月16日～)。

○ 就職未決定者数 1人(前年同期比 +1人)

うち県内 1人(同 +1人)

うち県外 0人(同 ±0人)

1. 県内就職決定割合と県内就職決定者数の推移 (※各年5月末現在)

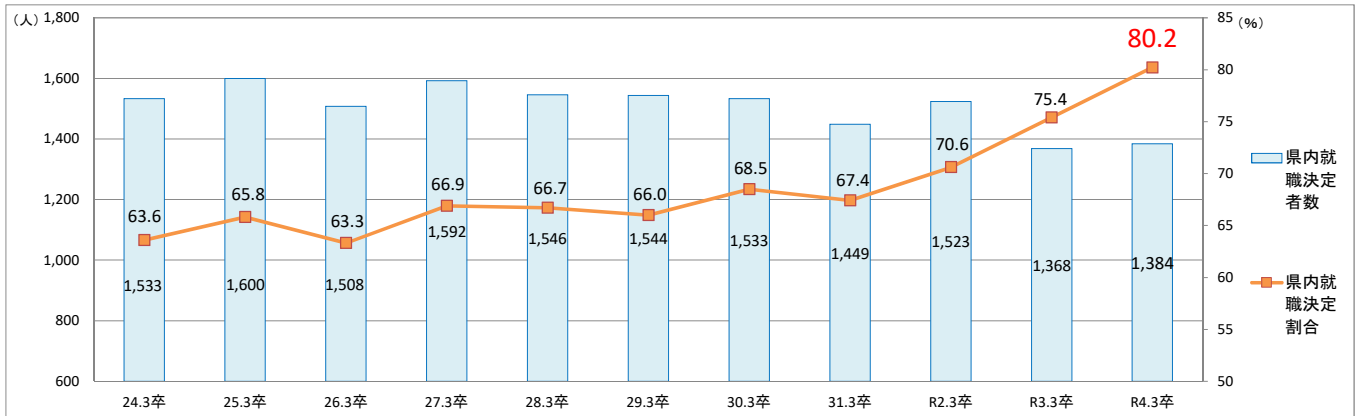

2. 求人・求職の状況

| | 就職希望者数(人) | | | 決定者数(人) | | | 県内就職希望者の決定率(%) | 県内求人人数(人) | 県内求人倍率(倍) | 県内就職希望者における未決定者数(人) |
|--------|-----------|-------|--------|---------|-------|--------|----------------|-----------|-----------|---------------------|
| | 全体 | うち県内 | うち県外 | 全体 | うち県内 | うち県外 | | | | |
| R4年3月卒 | 1,726 | 1,385 | 341 | 1,725 | 1,384 | 341 | 99.9 | 4,588 | 3.31 | 1 |
| R3年3月卒 | 1,814 | 1,368 | 446 | 1,814 | 1,368 | 446 | 100.0 | 4,233 | 3.09 | 0 |
| 増減(人) | ▲88 | 17 | ▲105 | ▲89 | 16 | ▲105 | | 355 | | 1 |
| 対前年比 | ▲4.9% | 1.2% | ▲23.5% | ▲4.9% | 1.2% | ▲23.5% | ▲0.1pt | 8.4% | 0.22pt | — |

※当該調査は各ハローワークの集計であり、公務員・縁故就職が除外される点で、文部科学省調査とは範囲が異なる。

3.主な県内求人における就職決定・充足状況(主な産業別)

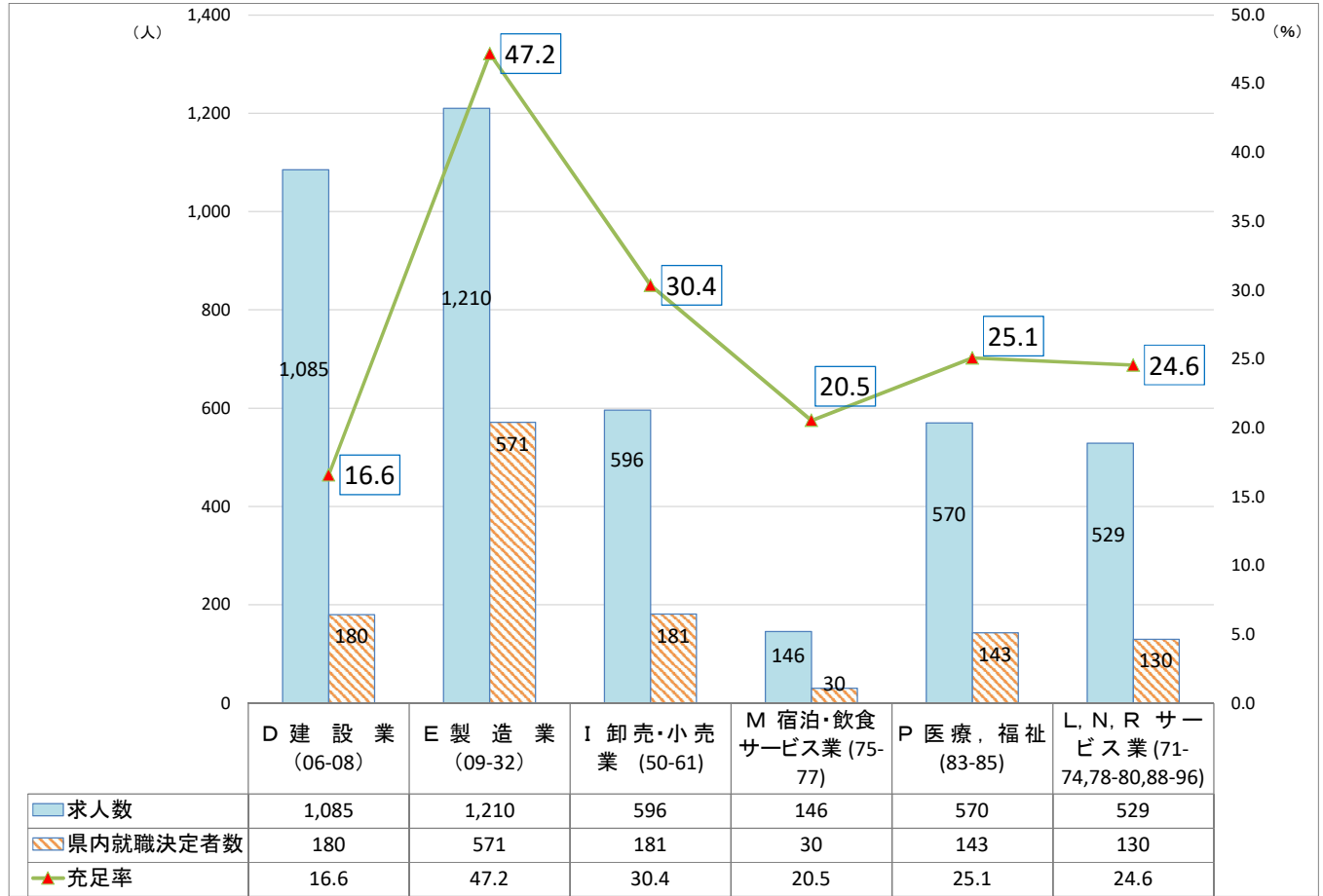

4.主な県内求人における就職決定・充足状況(主な職業別)

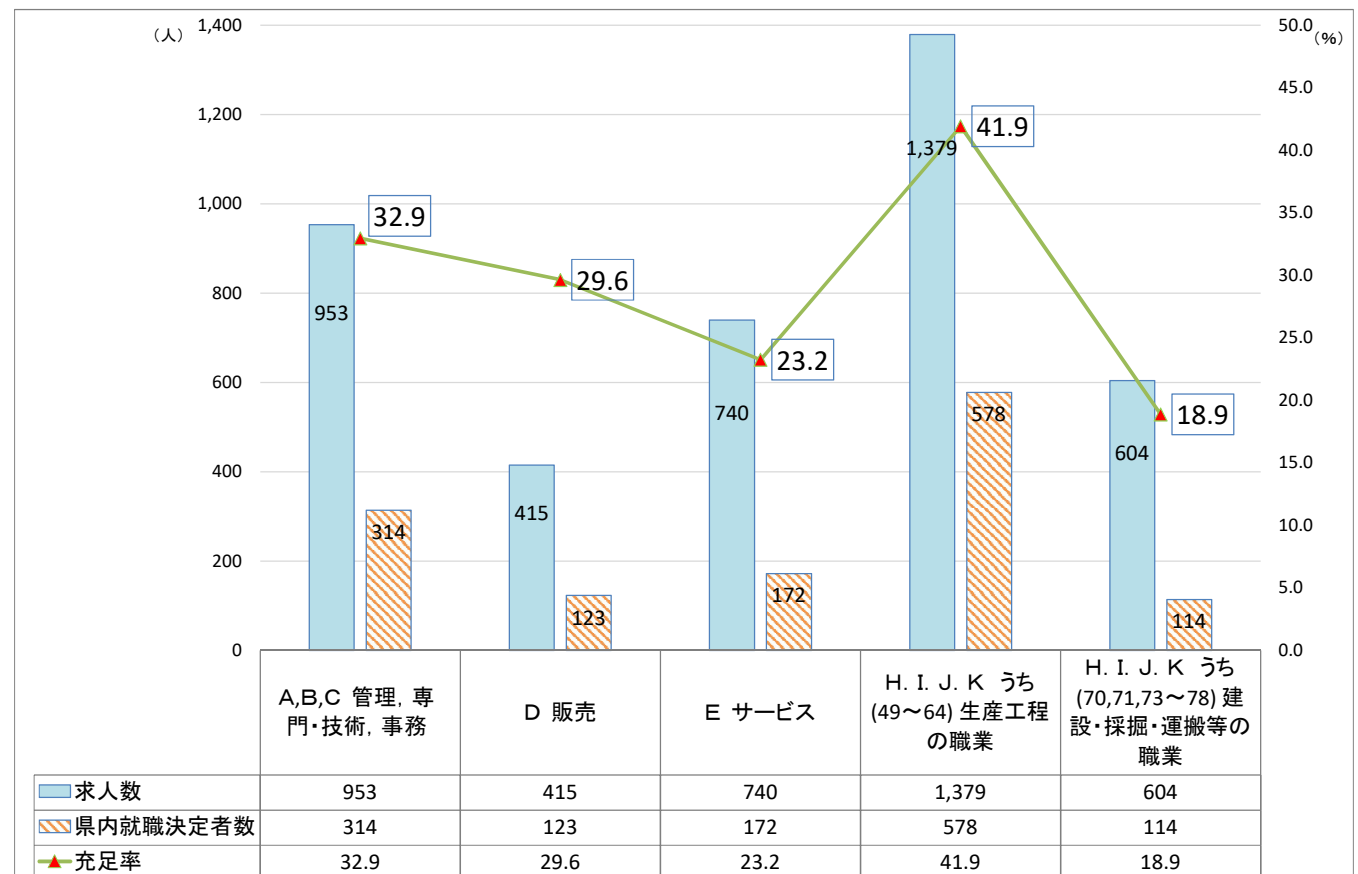

5.年度内の各種データ推移

(1) 就職決定者の推移

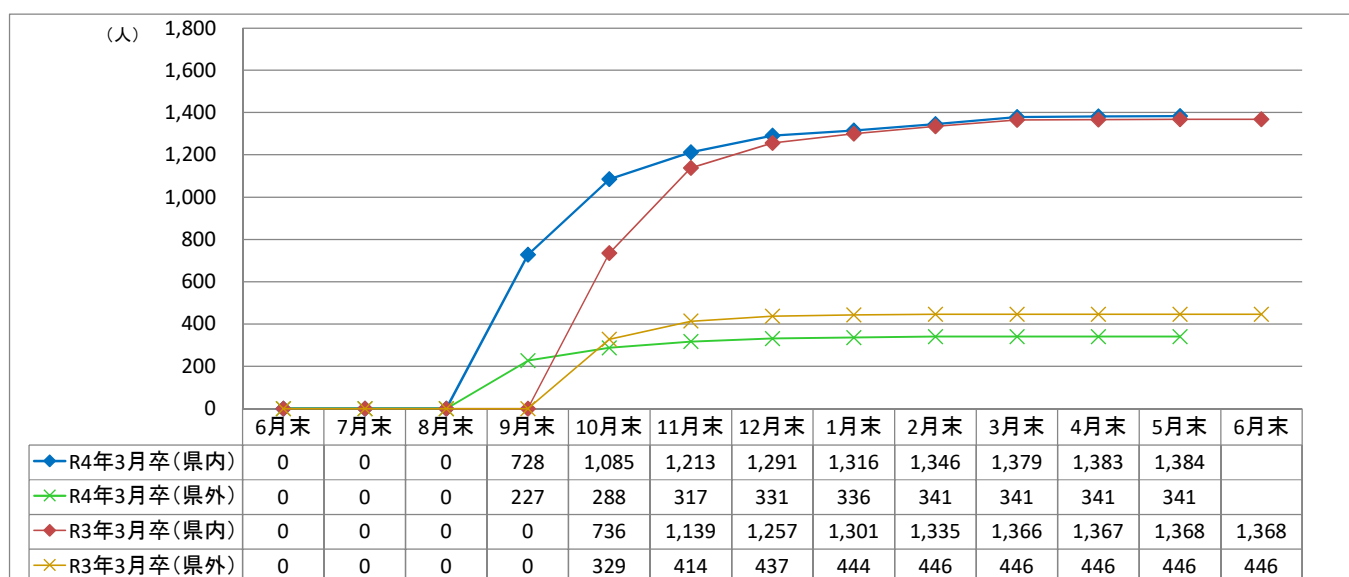

(2) 就職決定率の推移

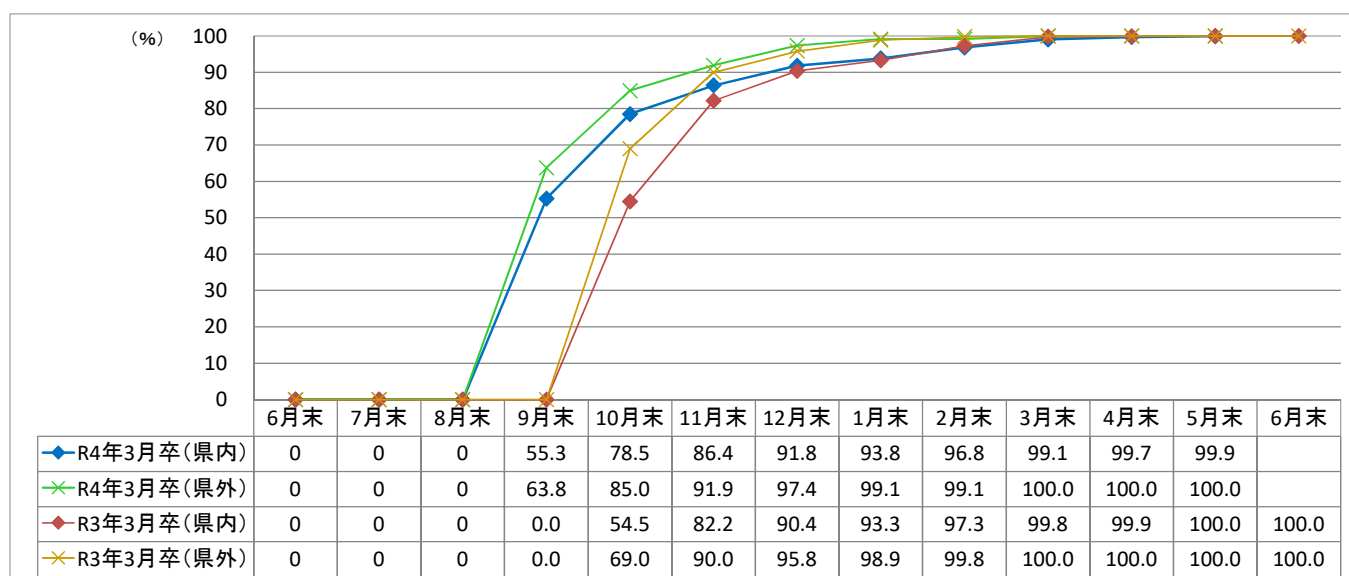

(3) 求人数の推移

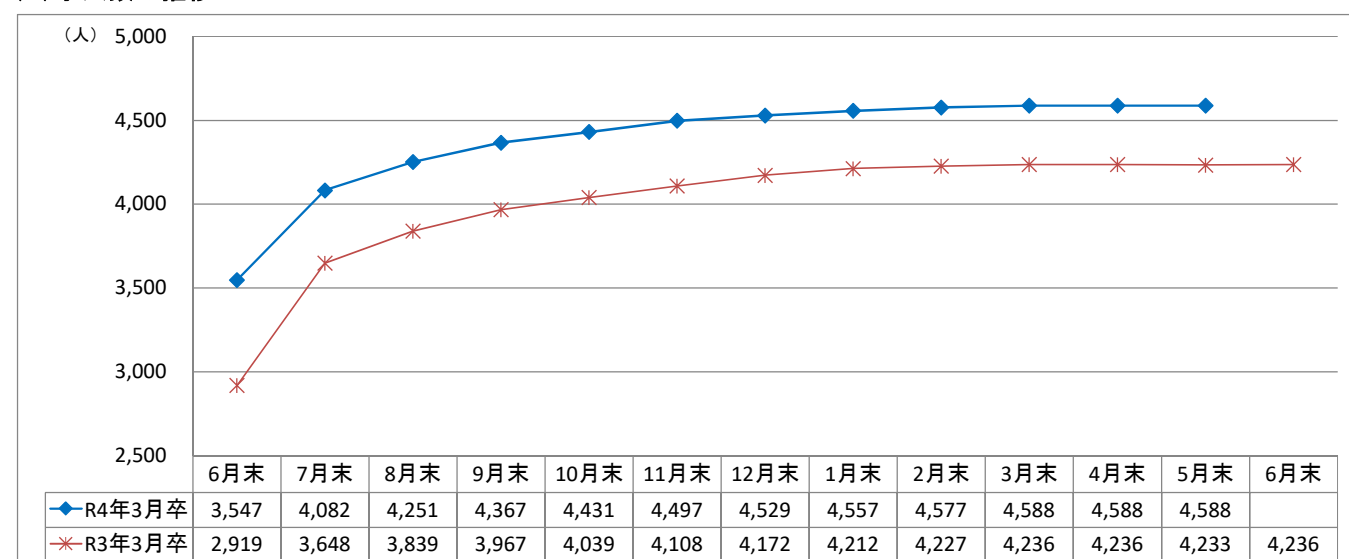

6.求職・求人の状況(各年5月末現在)

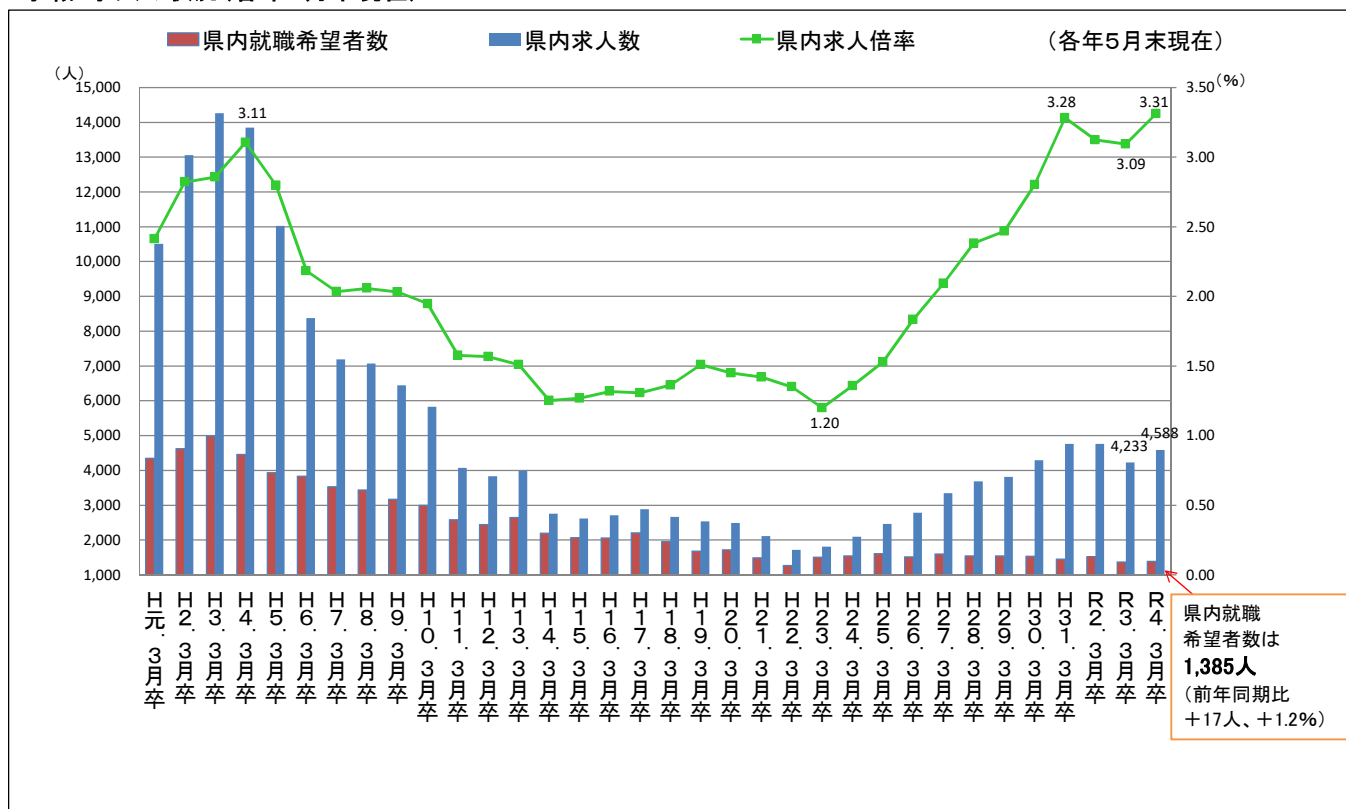

※ 昭和63年3月卒業者以前は7月1日求人受理開始

※ 平成元年3月卒業者(H元。3月卒)～平成29年3月卒業者(H29。3月卒)は6月20日求人受理開始

※ 平成30年3月卒業者(H30。3月卒)以降は6月1日求人受理開始

7.県外就職決定者における主な就職先都道府県一覧

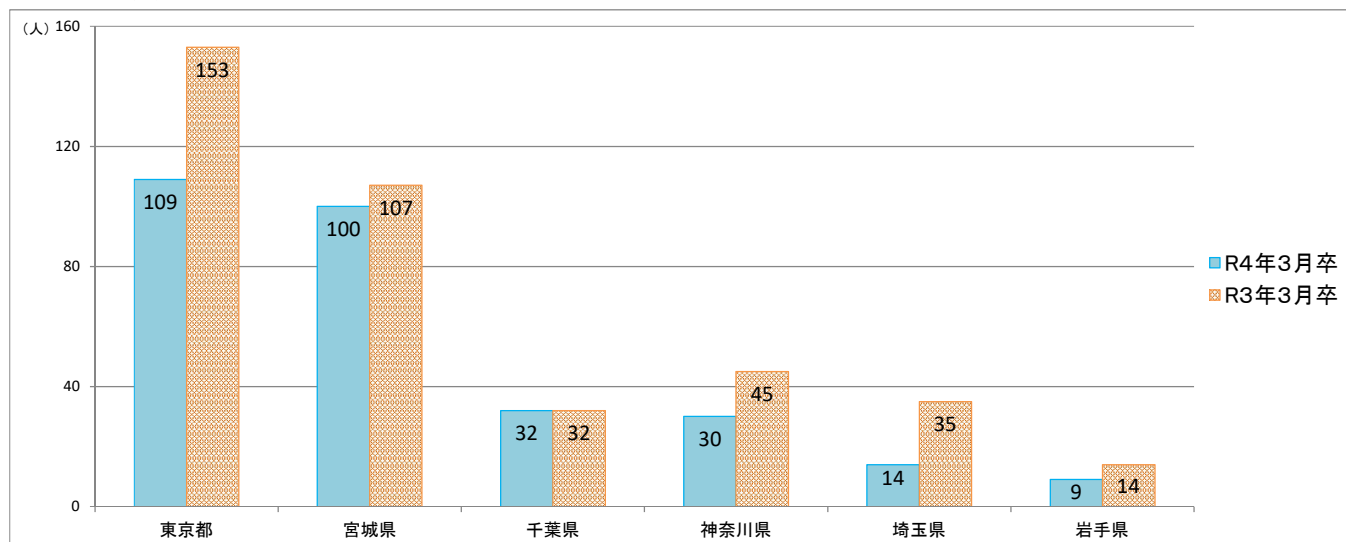

| | 東京都 | 宮城県 | 千葉県 | 神奈川県 | 埼玉県 | 岩手県 |
|--------|-----|-----|-----|------|-----|-----|
| R4年3月卒 | 109 | 100 | 32 | 30 | 14 | 9 |
| R3年3月卒 | 153 | 107 | 32 | 45 | 35 | 14 |

※ 令和2年度の採用選考開始日等は1ヶ月後ろ倒しとなった(令和2年度の選考及び内定開始日は10月16日～)。

令和4年3月新規高校卒業者職業紹介状況

付属資料

(令和4年5月)

秋田労働局職業安定部

職業安定課

新規高卒者 産業・職業別 県内求人受理状況

(令和4年5月末現在)

| 産業・職業・規模別 | | 事業所数 | | | 求人数 | | |
|-------------|--------------------------------------|-------|-------|--------|-------|-------|--------|
| | | R4.3卒 | R3.3卒 | 増減率(%) | R4.3卒 | R3.3卒 | 増減率(%) |
| 産 業 別 | A・B 農・林・漁業 (01-04) | 46 | 44 | 4.5 | 93 | 92 | 1.1 |
| | C 鉱業・採石・砂利採取業 (05) | 7 | 8 | ▲ 12.5 | 14 | 19 | ▲ 26.3 |
| | D 建設業 (06-08) | 417 | 397 | 5.0 | 1,085 | 1,059 | 2.5 |
| | E 製造業 (09-32) | 283 | 258 | 9.7 | 1,210 | 1,001 | 20.9 |
| | F 電気・ガス・熱供給・水道業 (33-36) | 5 | 2 | 150.0 | 16 | 9 | 77.8 |
| | G 情報通信業 (37-41) | 7 | 7 | 0.0 | 18 | 18 | 0.0 |
| | H 運輸・郵便業 (42-49) | 30 | 26 | 15.4 | 126 | 116 | 8.6 |
| | I 卸売・小売業 (50-61) | 150 | 147 | 2.0 | 596 | 554 | 7.6 |
| | J 金融・保険業 (62-67) | 7 | 6 | 16.7 | 21 | 23 | ▲ 8.7 |
| | K 不動産・物品賃貸業 (68-70) | 11 | 11 | 0.0 | 55 | 47 | 17.0 |
| | M 宿泊・飲食サービス業 (75-77) | 42 | 37 | 13.5 | 146 | 146 | 0.0 |
| | P 医療, 福祉 (83-85) | 202 | 189 | 6.9 | 570 | 547 | 4.2 |
| | O 教育, 学習支援業 (81, 82) | 3 | 3 | 0.0 | 5 | 4 | 25.0 |
| | Q 複合サービス業 (86, 87) | 19 | 19 | 0.0 | 101 | 79 | 27.8 |
| | L, N, R サービス業 (71-74, 78-80, 88-96) | 166 | 143 | 16.1 | 529 | 518 | 2.1 |
| | S, T 公務・その他 (97-99) | 2 | 1 | 100.0 | 3 | 1 | 200.0 |
| 職 業 別 | A, B, C 管理, 専門・技術, 事務 | | | | 953 | 849 | 12.2 |
| | D 販売 | | | | 415 | 416 | ▲ 0.2 |
| | E サービス | | | | 740 | 742 | ▲ 0.3 |
| | H, I, J, K 生産工程, 輸送・機械運転, 建設, 運搬等の職業 | | | | 2,283 | 2,007 | 13.8 |
| | (49~64) 生産工程の職業 | | | | 1,379 | 1,194 | 15.5 |
| | (65~68) 輸送の職業 | | | | 42 | 50 | ▲ 16.0 |
| | (69, 72) 定置・建設機械運転, 電気工事の職業 | | | | 258 | 244 | 5.7 |
| | (70, 71, 73~78) 建設・採掘・運搬等の職業 | | | | 604 | 519 | 16.4 |
| | 上記以外の職業 (F, G) | | | | 197 | 219 | ▲ 10.0 |
| 合 計 | | 1,397 | 1,298 | 7.6 | 4,588 | 4,233 | 8.4 |

新規高卒者 安定所別 県内求人受理状況

(令和4年5月末現在)

| | | 秋田 | 本荘 | 小計 | 能代 | 大館 | 鹿角 | 小計 | 大曲 | 横手 | 湯沢 | 小計 | 合計 | |
|-----------------|----------------|-------|-------|-------|------|-------|-------|-------|-------|-------|--------|-------|-------|-------|
| 事業所数 | R4.3卒 | 544 | 120 | 664 | 132 | 137 | 88 | 357 | 193 | 97 | 86 | 376 | 1,397 | |
| | R3.3卒 | 485 | 110 | 595 | 110 | 144 | 81 | 335 | 189 | 96 | 83 | 368 | 1,298 | |
| | 増% | 12.2 | 9.1 | 11.6 | 20.0 | ▲4.9 | 8.6 | 6.6 | 2.1 | 1.0 | 3.6 | 2.2 | 7.6 | |
| | 減所数 | 59 | 10 | 69 | 22 | ▲7 | 7 | 22 | 4 | 1 | 3 | 8 | 99 | |
| 求人数 | R4.3卒 | 1,740 | 481 | 2,221 | 378 | 616 | 211 | 1,205 | 562 | 358 | 242 | 1,162 | 4,588 | |
| | R3.3卒 | 1,626 | 400 | 2,026 | 329 | 578 | 210 | 1,117 | 534 | 306 | 250 | 1,090 | 4,233 | |
| | 増% | 7.0 | 20.3 | 9.6 | 14.9 | 6.6 | 0.5 | 7.9 | 5.2 | 17.0 | ▲3.2 | 6.6 | 8.4 | |
| | 減人員 | 114 | 81 | 195 | 49 | 38 | 1 | 88 | 28 | 52 | ▲8 | 72 | 355 | |
| 主な産業 | うち 建設業 | R4.3卒 | 387 | 92 | 479 | 113 | 106 | 55 | 274 | 195 | 74 | 63 | 332 | 1,085 |
| | | R3.3卒 | 386 | 75 | 461 | 91 | 123 | 64 | 278 | 182 | 69 | 69 | 320 | 1,059 |
| | | 増% | 0.3 | 22.7 | 3.9 | 24.2 | ▲13.8 | ▲14.1 | ▲1.4 | 7.1 | 7.2 | ▲8.7 | 3.8 | 2.5 |
| | | 減人員 | 1 | 17 | 18 | 22 | ▲17 | ▲9 | ▲4 | 13 | 5 | ▲6 | 12 | 26 |
| | うち 製造業 | R4.3卒 | 206 | 281 | 487 | 81 | 242 | 65 | 388 | 123 | 110 | 102 | 335 | 1,210 |
| | | R3.3卒 | 166 | 213 | 379 | 65 | 229 | 64 | 358 | 112 | 78 | 74 | 264 | 1,001 |
| | | 増% | 24.1 | 31.9 | 28.5 | 24.6 | 5.7 | 1.6 | 8.4 | 9.8 | 41.0 | 37.8 | 26.9 | 20.9 |
| | | 減人員 | 40 | 68 | 108 | 16 | 13 | 1 | 30 | 11 | 32 | 28 | 71 | 209 |
| | うち 卸売・小売業 | R4.3卒 | 384 | 4 | 388 | 35 | 77 | 9 | 121 | 33 | 32 | 22 | 87 | 596 |
| | | R3.3卒 | 351 | 13 | 364 | 39 | 56 | 11 | 106 | 35 | 30 | 19 | 84 | 554 |
| | | 増% | 9.4 | ▲69.2 | 6.6 | ▲10.3 | 37.5 | ▲18.2 | 14.2 | ▲5.7 | 6.7 | 15.8 | 3.6 | 7.6 |
| | | 減人員 | 33 | ▲9 | 24 | ▲4 | 21 | ▲2 | 15 | ▲2 | 2 | 3 | 3 | 42 |
| うち 宿泊・飲食サービス業 | R4.3卒 | 94 | 5 | 99 | 1 | 14 | 14 | 29 | 15 | 3 | 0 | 18 | 146 | |
| | R3.3卒 | 66 | 1 | 67 | 0 | 17 | 25 | 42 | 27 | 4 | 6 | 37 | 146 | |
| | 増% | 42.4 | 400.0 | 47.8 | — | ▲17.6 | ▲44.0 | ▲31.0 | ▲44.4 | ▲25.0 | ▲100.0 | ▲51.4 | 0.0 | |
| | 減人員 | 28 | 4 | 32 | 1 | ▲3 | ▲11 | ▲13 | ▲12 | ▲1 | ▲6 | ▲19 | 0 | |
| うち 医療、福祉 | R4.3卒 | 227 | 34 | 261 | 62 | 73 | 31 | 166 | 82 | 40 | 21 | 143 | 570 | |
| | R3.3卒 | 209 | 47 | 256 | 55 | 74 | 25 | 154 | 77 | 38 | 22 | 137 | 547 | |
| | 増% | 8.6 | ▲27.7 | 2.0 | 12.7 | ▲1.4 | 24.0 | 7.8 | 6.5 | 5.3 | ▲4.5 | 4.4 | 4.2 | |
| | 減人員 | 18 | ▲13 | 5 | 7 | ▲1 | 6 | 12 | 5 | 2 | ▲1 | 6 | 23 | |
| うち サービス業 | R4.3卒 | 277 | 42 | 319 | 29 | 31 | 9 | 69 | 60 | 66 | 15 | 141 | 529 | |
| | R3.3卒 | 278 | 33 | 311 | 26 | 35 | 4 | 65 | 58 | 47 | 37 | 142 | 518 | |
| | 増% | ▲0.4 | 27.3 | 2.6 | 11.5 | ▲11.4 | 125.0 | 6.2 | 3.4 | 40.4 | ▲59.5 | ▲0.7 | 2.1 | |
| | 減人員 | ▲1 | 9 | 8 | 3 | ▲4 | 5 | 4 | 2 | 19 | ▲22 | ▲1 | 11 | |
| 主な職業 | うち 管理 専門・技術 事務 | R4.3卒 | 336 | 81 | 417 | 97 | 108 | 35 | 240 | 105 | 128 | 63 | 296 | 953 |
| | | R3.3卒 | 315 | 57 | 372 | 76 | 92 | 43 | 211 | 119 | 96 | 51 | 266 | 849 |
| | | 増% | 6.7 | 42.1 | 12.1 | 27.6 | 17.4 | ▲18.6 | 13.7 | ▲11.8 | 33.3 | 23.5 | 11.3 | 12.2 |
| | | 減人員 | 21 | 24 | 45 | 21 | 16 | ▲8 | 29 | ▲14 | 32 | 12 | 30 | 104 |
| | うち 販売 | R4.3卒 | 251 | 1 | 252 | 28 | 61 | 5 | 94 | 25 | 24 | 20 | 69 | 415 |
| | | R3.3卒 | 267 | 5 | 272 | 36 | 32 | 7 | 75 | 34 | 23 | 12 | 69 | 416 |
| | | 増% | ▲6.0 | ▲80.0 | ▲7.4 | ▲22.2 | 90.6 | ▲28.6 | 25.3 | ▲26.5 | 4.3 | 66.7 | 0.0 | ▲0.2 |
| | | 減人員 | ▲16 | ▲4 | ▲20 | ▲8 | 29 | ▲2 | 19 | ▲9 | 1 | 8 | 0 | ▲1 |
| | うち サービス | R4.3卒 | 336 | 42 | 378 | 60 | 85 | 42 | 187 | 114 | 36 | 25 | 175 | 740 |
| | | R3.3卒 | 302 | 53 | 355 | 56 | 101 | 46 | 203 | 119 | 36 | 29 | 184 | 742 |
| | | 増% | 11.3 | ▲20.8 | 6.5 | 7.1 | ▲15.8 | ▲8.7 | ▲7.9 | ▲4.2 | 0.0 | ▲13.8 | ▲4.9 | ▲0.3 |
| | | 減人員 | 34 | ▲11 | 23 | 4 | ▲16 | ▲4 | ▲16 | ▲5 | 0 | ▲4 | ▲9 | ▲2 |
| うち 生産工程の職業 | R4.3卒 | 362 | 275 | 637 | 83 | 258 | 62 | 403 | 146 | 107 | 86 | 339 | 1,379 | |
| | R3.3卒 | 314 | 225 | 539 | 68 | 241 | 59 | 368 | 120 | 89 | 78 | 287 | 1,194 | |
| | 増% | 15.3 | 22.2 | 18.2 | 22.1 | 7.1 | 5.1 | 9.5 | 21.7 | 20.2 | 10.3 | 18.1 | 15.5 | |
| | 減人員 | 48 | 50 | 98 | 15 | 17 | 3 | 35 | 26 | 18 | 8 | 52 | 185 | |
| うち 建設・採掘・運搬等の職業 | R4.3卒 | 268 | 52 | 320 | 51 | 47 | 33 | 131 | 95 | 24 | 34 | 153 | 604 | |
| | R3.3卒 | 235 | 36 | 271 | 32 | 36 | 33 | 101 | 80 | 28 | 39 | 147 | 519 | |
| | 増% | 14.0 | 44.4 | 18.1 | 59.4 | 30.6 | 0.0 | 29.7 | 18.8 | ▲14.3 | ▲12.8 | 4.1 | 16.4 | |
| | 減人員 | 33 | 16 | 49 | 19 | 11 | 0 | 30 | 15 | ▲4 | ▲5 | 6 | 85 | |

新規高卒者 就職内定・決定状況一覧（産業・職業別）

（令和4年5月末現在）

| 項目 産業・職業・規模別 | | 県内就職内定・決定者数 | | | | | | | | |
|-----------------|-------------------------------------|-------------|-------|--------|-------|-------|--------|-------|--------|--------|
| | | | | | うち男子 | | | うち女子 | | |
| | | R4.3卒 | R3.3卒 | 増減(%) | R4.3卒 | R3.3卒 | 増減(%) | R4.3卒 | R3.3卒 | 増減(%) |
| 産業別 | A・B 農・林・漁業 (01-04) | 23 | 20 | 15.0 | 14 | 11 | 27.3 | 9 | 9 | 0.0 |
| | C 鉱業・採石・砂利採取業 (05) | 8 | 8 | 0.0 | 8 | 8 | 0.0 | 0 | 0 | — |
| | D 建設業 (06-08) | 180 | 152 | 18.4 | 159 | 126 | 26.2 | 21 | 26 | ▲ 19.2 |
| | E 製造業 (09-32) | 571 | 509 | 12.2 | 388 | 333 | 16.5 | 183 | 176 | 4.0 |
| | F 電気・ガス・熱供給・水道業 (33-36) | 10 | 12 | ▲ 16.7 | 10 | 12 | ▲ 16.7 | 0 | 0 | — |
| | G 情報通信業 (37-41) | 5 | 8 | ▲ 37.5 | 2 | 5 | ▲ 60.0 | 3 | 3 | 0.0 |
| | H 運輸・郵便業 (42-49) | 40 | 44 | ▲ 9.1 | 26 | 36 | ▲ 27.8 | 14 | 8 | 75.0 |
| | I 卸売・小売業 (50-61) | 181 | 225 | ▲ 19.6 | 93 | 101 | ▲ 7.9 | 88 | 124 | ▲ 29.0 |
| | J 金融・保険業 (62-67) | 8 | 9 | ▲ 11.1 | 1 | 1 | 0.0 | 7 | 8 | ▲ 12.5 |
| | K 不動産・物品賃貸業 (68-70) | 11 | 5 | 120.0 | 6 | 3 | 100.0 | 5 | 2 | 150.0 |
| | M 飲食店、宿泊業 (75-77) | 30 | 39 | ▲ 23.1 | 5 | 18 | ▲ 72.2 | 25 | 21 | 19.0 |
| | P 医療、福祉 (83-85) | 143 | 120 | 19.2 | 46 | 53 | ▲ 13.2 | 97 | 67 | 44.8 |
| | O 教育、学習支援業 (81, 82) | 4 | 2 | 100.0 | 3 | 2 | 50.0 | 1 | 0 | — |
| | Q 複合サービス業 (86, 87) | 36 | 45 | ▲ 20.0 | 19 | 19 | 0.0 | 17 | 26 | ▲ 34.6 |
| | L, N, R サービス業 (71-74, 78-80, 88-96) | 130 | 165 | ▲ 21.2 | 54 | 83 | ▲ 34.9 | 76 | 82 | ▲ 7.3 |
| | S, T 公務・その他 (97-99) | 4 | 5 | ▲ 20.0 | 1 | 3 | ▲ 66.7 | 3 | 2 | 50.0 |
| 職業別 | A, B, C 管理、専門・技術、事務 | 314 | 303 | 3.6 | 162 | 135 | 20.0 | 152 | 168 | ▲ 9.5 |
| | D 販売 | 123 | 155 | ▲ 20.6 | 57 | 66 | ▲ 13.6 | 66 | 89 | ▲ 25.8 |
| | E サービス | 172 | 177 | ▲ 2.8 | 53 | 80 | ▲ 33.8 | 119 | 97 | 22.7 |
| | H, I, J, K 生産工程、輸送・機械運転、建設、運搬等の職業 | 746 | 705 | 5.8 | 541 | 515 | 5.0 | 205 | 190 | 7.9 |
| | (49~64) 生産工程の職業 | 578 | 530 | 9.1 | 403 | 371 | 8.6 | 175 | 159 | 10.1 |
| | (65~68) 輸送の職業 | 12 | 21 | ▲ 42.9 | 10 | 17 | ▲ 41.2 | 2 | 4 | ▲ 50.0 |
| | (69, 72) 定置・建設機械運転、電気工事の職業 | 42 | 45 | ▲ 6.7 | 40 | 44 | ▲ 9.1 | 2 | 1 | 100.0 |
| | (70, 71, 73~78) 建設・採掘・運搬等の職業 | 114 | 109 | 4.6 | 88 | 83 | 6.0 | 26 | 26 | 0.0 |
| 上記以外の職業 (F, G) | 29 | 28 | 3.6 | 22 | 18 | 22.2 | 7 | 10 | ▲ 30.0 | |
| 合計 | | 1,384 | 1,368 | 1.2 | 835 | 814 | 2.6 | 549 | 554 | ▲ 0.9 |

※ 令和2年度の採用選考開始日等は1ヶ月後ろ倒しとなった（令和2年度の選考及び内定開始日は10月16日～）。

新規高卒者 就職内定・決定状況一覧（産業・職業別）

（令和4年5月末現在）

| 項 目 産業・職業・規模別 | | 県外就職内定・決定者数 | | | | | | | | |
|------------------|-------------------------------------|-------------|--------|---------|-------|--------|---------|-------|--------|--------|
| | | | | | うち男子 | | | うち女子 | | |
| | | R4.3卒 | R3.3卒 | 増減(%) | R4.3卒 | R3.3卒 | 増減(%) | R4.3卒 | R3.3卒 | 増減(%) |
| 産 業 別 | A・B 農・林・漁業 (01-04) | 3 | 4 | ▲ 25.0 | 1 | 1 | 0.0 | 2 | 3 | ▲ 33.3 |
| | C 鉱業・採石・砂利採取業 (05) | 0 | 2 | ▲ 100.0 | 0 | 2 | ▲ 100.0 | 0 | 0 | — |
| | D 建設業 (06-08) | 50 | 76 | ▲ 34.2 | 46 | 72 | ▲ 36.1 | 4 | 4 | 0.0 |
| | E 製造業 (09-32) | 98 | 146 | ▲ 32.9 | 67 | 95 | ▲ 29.5 | 31 | 51 | ▲ 39.2 |
| | F 電気・ガス・熱供給・水道業 (33-36) | 21 | 20 | 5.0 | 17 | 19 | ▲ 10.5 | 4 | 1 | 300.0 |
| | G 情報通信業 (37-41) | 19 | 17 | 11.8 | 14 | 15 | ▲ 6.7 | 5 | 2 | 150.0 |
| | H 運輸・郵便業 (42-49) | 27 | 28 | ▲ 3.6 | 21 | 22 | ▲ 4.5 | 6 | 6 | 0.0 |
| | I 卸売・小売業 (50-61) | 35 | 41 | ▲ 14.6 | 8 | 14 | ▲ 42.9 | 27 | 27 | 0.0 |
| | J 金融・保険業 (62-67) | 2 | 1 | 100.0 | 0 | 0 | — | 2 | 1 | 100.0 |
| | K 不動産・物品賃貸業 (68-70) | 5 | 1 | 400.0 | 3 | 1 | 200.0 | 2 | 0 | — |
| | M 飲食店、宿泊業 (75-77) | 16 | 33 | ▲ 51.5 | 6 | 17 | ▲ 64.7 | 10 | 16 | ▲ 37.5 |
| | P 医療、福祉 (83-85) | 8 | 22 | ▲ 63.6 | 1 | 2 | ▲ 50.0 | 7 | 20 | ▲ 65.0 |
| | O 教育、学習支援業 (81, 82) | 1 | 0 | — | 1 | 0 | — | 0 | 0 | — |
| | Q 複合サービス業 (86, 87) | 3 | 2 | 50.0 | 0 | 0 | — | 3 | 2 | 50.0 |
| | L, N, R サービス業 (71-74, 78-80, 88-96) | 53 | 53 | 0.0 | 35 | 32 | 9.4 | 18 | 21 | ▲ 14.3 |
| | S, T 公務・その他 (97-99) | 0 | 0 | — | 0 | 0 | — | 0 | 0 | — |
| 職 業 別 | A, B, C 管理、専門・技術、事務 | 118 | 144 | ▲ 18.1 | 81 | 98 | ▲ 17.3 | 37 | 46 | ▲ 19.6 |
| | D 販売 | 39 | 30 | 30.0 | 11 | 10 | 10.0 | 28 | 20 | 40.0 |
| | E サービス | 36 | 63 | ▲ 42.9 | 15 | 27 | ▲ 44.4 | 21 | 36 | ▲ 41.7 |
| | H, I, J, K 生産工程、輸送・機械運転、建設、運搬等の職業 | 139 | 198 | ▲ 29.8 | 108 | 151 | ▲ 28.5 | 31 | 47 | ▲ 34.0 |
| | (49～64) 生産工程の職業 | 89 | 124 | ▲ 28.2 | 65 | 89 | ▲ 27.0 | 24 | 35 | ▲ 31.4 |
| | (65～68) 輸送の職業 | 12 | 10 | 20.0 | 11 | 7 | 57.1 | 1 | 3 | ▲ 66.7 |
| | (69, 72) 定置・建設機械運転、電気工事の職業 | 20 | 29 | ▲ 31.0 | 18 | 26 | ▲ 30.8 | 2 | 3 | ▲ 33.3 |
| | (70, 71, 73～78) 建設・採掘・運搬等の職業 | 18 | 35 | ▲ 48.6 | 14 | 29 | ▲ 51.7 | 4 | 6 | ▲ 33.3 |
| 上記以外の職業 (F, G) | 9 | 11 | ▲ 18.2 | 5 | 6 | ▲ 16.7 | 4 | 5 | ▲ 20.0 | |
| 合 計 | 341 | 446 | ▲ 23.5 | 220 | 292 | ▲ 24.7 | 121 | 154 | ▲ 21.4 | |

※ 令和2年度の採用選考開始日等は1ヶ月後ろ倒しとなった（令和2年度の選考及び内定開始日は10月16日～）。

年度内の各種データ推移

| 項目 | | 月 | | | | | | | | | | | | | |
|---------|------------|--------|-------|-------|-------|-------|-------|-------|-------|-------|-------|-------|-------|-------|-------|
| | | 6月末 | 7月末 | 8月末 | 9月末 | 10月末 | 11月末 | 12月末 | 1月末 | 2月末 | 3月末 | 4月末 | 5月末 | 6月末 | |
| 県内 | 求人数 | R4年3月卒 | 3,547 | 4,082 | 4,251 | 4,367 | 4,431 | 4,497 | 4,529 | 4,557 | 4,577 | 4,588 | 4,588 | 4,588 | |
| | | R3年3月卒 | 2,919 | 3,648 | 3,839 | 3,967 | 4,039 | 4,108 | 4,172 | 4,212 | 4,227 | 4,236 | 4,236 | 4,233 | 4,236 |
| | 求職者数 | R4年3月卒 | 1,319 | 1,319 | 1,319 | 1,317 | 1,382 | 1,404 | 1,406 | 1,403 | 1,390 | 1,392 | 1,387 | 1,385 | |
| | | R3年3月卒 | 1,355 | 1,355 | 1,355 | 1,317 | 1,350 | 1,386 | 1,390 | 1,394 | 1,372 | 1,369 | 1,368 | 1,368 | 1,368 |
| | 内定(決定)者数 | R4年3月卒 | — | — | — | 728 | 1,085 | 1,213 | 1,291 | 1,316 | 1,346 | 1,379 | 1,383 | 1,384 | |
| | | R3年3月卒 | — | — | — | — | 736 | 1,139 | 1,257 | 1,301 | 1,335 | 1,366 | 1,367 | 1,368 | 1,368 |
| | 未内定(未決定)者数 | R4年3月卒 | 1,319 | 1,319 | 1,319 | 589 | 297 | 191 | 115 | 87 | 44 | 13 | 4 | 1 | |
| | | R3年3月卒 | 1,355 | 1,355 | 1,355 | 1,317 | 614 | 247 | 133 | 93 | 37 | 3 | 1 | 0 | 0 |
| 内定(決定)率 | R4年3月卒 | — | — | — | 55.3 | 78.5 | 86.4 | 91.8 | 93.8 | 96.8 | 99.1 | 99.7 | 99.9 | | |
| | R3年3月卒 | — | — | — | — | 54.5 | 82.2 | 90.4 | 93.3 | 97.3 | 99.8 | 99.9 | 100.0 | 100.0 | |
| 県外 | 求職者数 | R4年3月卒 | 373 | 373 | 373 | 356 | 339 | 345 | 340 | 339 | 344 | 341 | 341 | 341 | |
| | | R3年3月卒 | 573 | 573 | 573 | 496 | 477 | 460 | 456 | 449 | 447 | 446 | 446 | 446 | 446 |
| | 内定(決定)者数 | R4年3月卒 | — | — | — | 227 | 288 | 317 | 331 | 336 | 341 | 341 | 341 | 341 | |
| | | R3年3月卒 | — | — | — | — | 329 | 414 | 437 | 444 | 446 | 446 | 446 | 446 | 446 |
| | 未内定(未決定)者数 | R4年3月卒 | 373 | 373 | 373 | 129 | 51 | 28 | 9 | 3 | 3 | 0 | 0 | 0 | |
| | | R3年3月卒 | 573 | 573 | 573 | 496 | 148 | 46 | 19 | 5 | 1 | 0 | 0 | 0 | 0 |
| | 内定(決定)率 | R4年3月卒 | — | — | — | 63.8 | 85.0 | 91.9 | 97.4 | 99.1 | 99.1 | 100.0 | 100.0 | 100.0 | |
| | | R3年3月卒 | — | — | — | — | 69.0 | 90.0 | 95.8 | 98.9 | 99.8 | 100.0 | 100.0 | 100.0 | 100.0 |
| 全体 | 求職者数 | R4年3月卒 | 1,692 | 1,692 | 1,692 | 1,673 | 1,721 | 1,749 | 1,746 | 1,742 | 1,734 | 1,733 | 1,728 | 1,726 | |
| | | R3年3月卒 | 1,928 | 1,928 | 1,928 | 1,813 | 1,827 | 1,846 | 1,846 | 1,843 | 1,819 | 1,815 | 1,814 | 1,814 | 1,814 |
| | 内定(決定)者数 | R4年3月卒 | — | — | — | 955 | 1,373 | 1,530 | 1,622 | 1,652 | 1,687 | 1,720 | 1,724 | 1,725 | |
| | | R3年3月卒 | — | — | — | — | 1,065 | 1,553 | 1,694 | 1,745 | 1,781 | 1,812 | 1,813 | 1,814 | 1,814 |
| | 未内定(未決定)者数 | R4年3月卒 | 1,692 | 1,692 | 1,692 | 718 | 348 | 219 | 124 | 90 | 47 | 13 | 4 | 1 | |
| | | R3年3月卒 | 1,928 | 1,928 | 1,928 | 1,813 | 762 | 293 | 152 | 98 | 38 | 3 | 1 | 0 | 0 |
| | 内定(決定)率 | R4年3月卒 | — | — | — | 57.1 | 79.8 | 87.5 | 92.9 | 94.8 | 97.3 | 99.2 | 99.8 | 99.9 | |
| | | R3年3月卒 | — | — | — | — | 58.3 | 84.1 | 91.8 | 94.7 | 97.9 | 99.8 | 99.9 | 100.0 | 100.0 |

※ 令和2年度の採用選考開始日等は1ヶ月後ろ倒しとなった(令和2年度の選考及び内定開始日は10月16日～)。

新規高卒者 求職、就職内定・決定状況一覧（安定所別）

（令和4年5月末現在）

| 項目 | 区分 | 求 職 | | | | | | | | | 内 定 ・ 決 定 | | | | | | | | | 未内定・未決定 | | | ② ① 希望率 (%) | ⑤ ④ 県内就職率 (%) | ⑥ ② 県内就職率 (%) | ⑧ ③ 県外就職率 (%) | ④ ① 就職率 (%) |
|----------|-------|-------|-------|------|-------|------|------|-------|-------|-------|-----------|-------|------|-------|------|------|-------|-------|-------|---------|----|----|----------------------|------------------------|------------------------|------------------------|----------------------|
| | | 計① | 男 | 女 | 県内計② | 男 | 女 | 県外計③ | 男 | 女 | 計④ | 男 | 女 | 県内計⑤ | 男 | 女 | 県外計⑥ | 男 | 女 | 計 | 県内 | 県外 | | | | | |
| 秋田 | R4・3卒 | 535 | 323 | 212 | 441 | 260 | 181 | 94 | 63 | 31 | 534 | 323 | 211 | 440 | 260 | 180 | 94 | 63 | 31 | 1 | 1 | 0 | 82.4 | 82.4 | 99.8 | 100.0 | 99.8 |
| | R3・3卒 | 583 | 369 | 214 | 467 | 283 | 184 | 116 | 86 | 30 | 583 | 369 | 214 | 467 | 283 | 184 | 116 | 86 | 30 | 0 | 0 | 0 | 80.1 | 80.1 | 100.0 | 100.0 | 100.0 |
| 本荘 | R4・3卒 | 228 | 152 | 76 | 194 | 131 | 63 | 34 | 21 | 13 | 228 | 152 | 76 | 194 | 131 | 63 | 34 | 21 | 13 | 0 | 0 | 0 | 85.1 | 85.1 | 100.0 | 100.0 | 100.0 |
| | R3・3卒 | 244 | 158 | 86 | 196 | 125 | 71 | 48 | 33 | 15 | 244 | 158 | 86 | 196 | 125 | 71 | 48 | 33 | 15 | 0 | 0 | 0 | 80.3 | 80.3 | 100.0 | 100.0 | 100.0 |
| 中央 | R4・3卒 | 763 | 475 | 288 | 635 | 391 | 244 | 128 | 84 | 44 | 762 | 475 | 287 | 634 | 391 | 243 | 128 | 84 | 44 | 1 | 1 | 0 | 83.2 | 83.2 | 99.8 | 100.0 | 99.9 |
| | R3・3卒 | 827 | 527 | 300 | 663 | 408 | 255 | 164 | 119 | 45 | 827 | 527 | 300 | 663 | 408 | 255 | 164 | 119 | 45 | 0 | 0 | 0 | 80.2 | 80.2 | 100.0 | 100.0 | 100.0 |
| 計 | 増減(%) | ▲7.7 | ▲9.9 | ▲4.0 | ▲4.2 | ▲4.2 | ▲4.3 | ▲22.0 | ▲29.4 | ▲2.2 | ▲7.9 | ▲9.9 | ▲4.3 | ▲4.4 | ▲4.2 | ▲4.7 | ▲22.0 | ▲29.4 | ▲2.2 | — | — | — | (※) 3.0 | (※) 3.0 | (※) ▲0.2 | (※) 0.0 | (※) ▲0.1 |
| 能代 | R4・3卒 | 148 | 91 | 57 | 100 | 63 | 37 | 48 | 28 | 20 | 148 | 91 | 57 | 100 | 63 | 37 | 48 | 28 | 20 | 0 | 0 | 0 | 67.6 | 67.6 | 100.0 | 100.0 | 100.0 |
| | R3・3卒 | 153 | 93 | 60 | 105 | 63 | 42 | 48 | 30 | 18 | 153 | 93 | 60 | 105 | 63 | 42 | 48 | 30 | 18 | 0 | 0 | 0 | 68.6 | 68.6 | 100.0 | 100.0 | 100.0 |
| 大館 | R4・3卒 | 227 | 121 | 106 | 179 | 93 | 86 | 48 | 28 | 20 | 227 | 121 | 106 | 179 | 93 | 86 | 48 | 28 | 20 | 0 | 0 | 0 | 78.9 | 78.9 | 100.0 | 100.0 | 100.0 |
| | R3・3卒 | 226 | 127 | 99 | 172 | 93 | 79 | 54 | 34 | 20 | 226 | 127 | 99 | 172 | 93 | 79 | 54 | 34 | 20 | 0 | 0 | 0 | 76.1 | 76.1 | 100.0 | 100.0 | 100.0 |
| 鹿角 | R4・3卒 | 73 | 47 | 26 | 57 | 38 | 19 | 16 | 9 | 7 | 73 | 47 | 26 | 57 | 38 | 19 | 16 | 9 | 7 | 0 | 0 | 0 | 78.1 | 78.1 | 100.0 | 100.0 | 100.0 |
| | R3・3卒 | 72 | 38 | 34 | 46 | 30 | 16 | 26 | 8 | 18 | 72 | 38 | 34 | 46 | 30 | 16 | 26 | 8 | 18 | 0 | 0 | 0 | 63.9 | 63.9 | 100.0 | 100.0 | 100.0 |
| 県北 | R4・3卒 | 448 | 259 | 189 | 336 | 194 | 142 | 112 | 65 | 47 | 448 | 259 | 189 | 336 | 194 | 142 | 112 | 65 | 47 | 0 | 0 | 0 | 75.0 | 75.0 | 100.0 | 100.0 | 100.0 |
| | R3・3卒 | 451 | 258 | 193 | 323 | 186 | 137 | 128 | 72 | 56 | 451 | 258 | 193 | 323 | 186 | 137 | 128 | 72 | 56 | 0 | 0 | 0 | 71.6 | 71.6 | 100.0 | 100.0 | 100.0 |
| 計 | 増減(%) | ▲0.7 | 0.4 | ▲2.1 | 4.0 | 4.3 | 3.6 | ▲12.5 | ▲9.7 | ▲16.1 | ▲0.7 | 0.4 | ▲2.1 | 4.0 | 4.3 | 3.6 | ▲12.5 | ▲9.7 | ▲16.1 | — | — | — | (※) 3.4 | (※) 3.4 | (※) 0.0 | (※) 0.0 | (※) 0.0 |
| 大曲 | R4・3卒 | 241 | 156 | 85 | 194 | 119 | 75 | 47 | 37 | 10 | 241 | 156 | 85 | 194 | 119 | 75 | 47 | 37 | 10 | 0 | 0 | 0 | 80.5 | 80.5 | 100.0 | 100.0 | 100.0 |
| | R3・3卒 | 267 | 163 | 104 | 206 | 120 | 86 | 61 | 43 | 18 | 267 | 163 | 104 | 206 | 120 | 86 | 61 | 43 | 18 | 0 | 0 | 0 | 77.2 | 77.2 | 100.0 | 100.0 | 100.0 |
| 横手 | R4・3卒 | 167 | 97 | 70 | 128 | 75 | 53 | 39 | 22 | 17 | 167 | 97 | 70 | 128 | 75 | 53 | 39 | 22 | 17 | 0 | 0 | 0 | 76.6 | 76.6 | 100.0 | 100.0 | 100.0 |
| | R3・3卒 | 163 | 99 | 64 | 103 | 60 | 43 | 60 | 39 | 21 | 163 | 99 | 64 | 103 | 60 | 43 | 60 | 39 | 21 | 0 | 0 | 0 | 63.2 | 63.2 | 100.0 | 100.0 | 100.0 |
| 湯沢 | R4・3卒 | 107 | 68 | 39 | 92 | 56 | 36 | 15 | 12 | 3 | 107 | 68 | 39 | 92 | 56 | 36 | 15 | 12 | 3 | 0 | 0 | 0 | 86.0 | 86.0 | 100.0 | 100.0 | 100.0 |
| | R3・3卒 | 106 | 59 | 47 | 73 | 40 | 33 | 33 | 19 | 14 | 106 | 59 | 47 | 73 | 40 | 33 | 33 | 19 | 14 | 0 | 0 | 0 | 68.9 | 68.9 | 100.0 | 100.0 | 100.0 |
| 県南 | R4・3卒 | 515 | 321 | 194 | 414 | 250 | 164 | 101 | 71 | 30 | 515 | 321 | 194 | 414 | 250 | 164 | 101 | 71 | 30 | 0 | 0 | 0 | 80.4 | 80.4 | 100.0 | 100.0 | 100.0 |
| | R3・3卒 | 536 | 321 | 215 | 382 | 220 | 162 | 154 | 101 | 53 | 536 | 321 | 215 | 382 | 220 | 162 | 154 | 101 | 53 | 0 | 0 | 0 | 71.3 | 71.3 | 100.0 | 100.0 | 100.0 |
| 計 | 増減(%) | ▲3.9 | 0.0 | ▲9.8 | 8.4 | 13.6 | 1.2 | ▲34.4 | ▲29.7 | ▲43.4 | ▲3.9 | 0.0 | ▲9.8 | 8.4 | 13.6 | 1.2 | ▲34.4 | ▲29.7 | ▲43.4 | — | — | — | (※) 9.1 | (※) 9.1 | (※) 0.0 | (※) 0.0 | (※) 0.0 |
| R4年3月卒合計 | | 1,726 | 1,055 | 671 | 1,385 | 835 | 550 | 341 | 220 | 121 | 1,725 | 1,055 | 670 | 1,384 | 835 | 549 | 341 | 220 | 121 | 1 | 1 | 0 | 80.2 | 80.2 | 99.9 | 100.0 | 99.9 |
| R3年3月卒合計 | | 1,814 | 1,106 | 708 | 1,368 | 814 | 554 | 446 | 292 | 154 | 1,814 | 1,106 | 708 | 1,368 | 814 | 554 | 446 | 292 | 154 | 0 | 0 | 0 | 75.4 | 75.4 | 100.0 | 100.0 | 100.0 |
| 増減 | (人) | ▲88 | ▲51 | ▲37 | 17 | 21 | ▲4 | ▲105 | ▲72 | ▲33 | ▲89 | ▲51 | ▲38 | 16 | 21 | ▲5 | ▲105 | ▲72 | ▲33 | 1 | 1 | 0 | △ | △ | △ | △ | △ |
| | (%) | ▲4.9 | ▲4.6 | ▲5.2 | 1.2 | 2.6 | ▲0.7 | ▲23.5 | ▲24.7 | ▲21.4 | ▲4.9 | ▲4.6 | ▲5.4 | 1.2 | 2.6 | ▲0.9 | ▲23.5 | ▲24.7 | ▲21.4 | — | — | — | (※) 4.8 | (※) 4.8 | (※) ▲0.1 | (※) 0.0 | (※) ▲0.1 |

※ 令和2年度の採用選考開始日等は1ヶ月後ろ倒しとなった（令和2年度の選考及び内定開始日は10月16日～）。

求職・求人の状況(各年5月末現在)

| 卒業年 | 県内 | | | | | | 県外 | | | | 全体 | | | |
|----------|-----------|--------|---------|--------------|----------------|-------------|-----------|--------------|----------------|-------------|-----------|--------------|----------------|-------------|
| | 就職希望者数(人) | 求人数(人) | 求人倍率(倍) | 就職内定・決定者数(人) | 就職未内定・未決定者数(人) | 就職内定・決定率(%) | 就職希望者数(人) | 就職内定・決定者数(人) | 就職未内定・未決定者数(人) | 就職内定・決定率(%) | 就職希望者数(人) | 就職内定・決定者数(人) | 就職未内定・未決定者数(人) | 就職内定・決定率(%) |
| H元. 3月卒 | 4,353 | 10,513 | 2.42 | 4,353 | 0 | 100.0 | 2,905 | 2,905 | 0 | 100.0 | 7,258 | 7,258 | 0 | 100.0 |
| H 2. 3月卒 | 4,626 | 13,056 | 2.82 | 4,626 | 0 | 100.0 | 2,594 | 2,594 | 0 | 100.0 | 7,220 | 7,220 | 0 | 100.0 |
| H 3. 3月卒 | 4,988 | 14,259 | 2.86 | 4,988 | 0 | 100.0 | 2,645 | 2,645 | 0 | 100.0 | 7,633 | 7,633 | 0 | 100.0 |
| H 4. 3月卒 | 4,459 | 13,848 | 3.11 | 4,459 | 0 | 100.0 | 2,495 | 2,495 | 0 | 100.0 | 6,954 | 6,954 | 0 | 100.0 |
| H 5. 3月卒 | 3,939 | 11,021 | 2.80 | 3,939 | 0 | 100.0 | 2,117 | 2,117 | 0 | 100.0 | 6,056 | 6,056 | 0 | 100.0 |
| H 6. 3月卒 | 3,836 | 8,378 | 2.18 | 3,836 | 0 | 100.0 | 1,737 | 1,737 | 0 | 100.0 | 5,573 | 5,573 | 0 | 100.0 |
| H 7. 3月卒 | 3,534 | 7,194 | 2.04 | 3,534 | 0 | 100.0 | 1,486 | 1,486 | 0 | 100.0 | 5,020 | 5,020 | 0 | 100.0 |
| H 8. 3月卒 | 3,436 | 7,075 | 2.06 | 3,436 | 0 | 100.0 | 1,215 | 1,215 | 0 | 100.0 | 4,651 | 4,651 | 0 | 100.0 |
| H 9. 3月卒 | 3,170 | 6,446 | 2.03 | 3,170 | 0 | 100.0 | 1,167 | 1,167 | 0 | 100.0 | 4,337 | 4,337 | 0 | 100.0 |
| H10. 3月卒 | 2,993 | 5,829 | 1.95 | 2,993 | 0 | 100.0 | 1,324 | 1,324 | 0 | 100.0 | 4,317 | 4,317 | 0 | 100.0 |
| H11. 3月卒 | 2,581 | 4,073 | 1.58 | 2,532 | 49 | 98.1 | 1,161 | 1,160 | 1 | 99.9 | 3,742 | 3,692 | 50 | 98.7 |
| H12. 3月卒 | 2,443 | 3,832 | 1.57 | 2,375 | 68 | 97.2 | 829 | 822 | 7 | 99.2 | 3,272 | 3,197 | 75 | 97.7 |
| H13. 3月卒 | 2,644 | 3,993 | 1.51 | 2,621 | 23 | 99.1 | 892 | 892 | 0 | 100.0 | 3,536 | 3,513 | 23 | 99.3 |
| H14. 3月卒 | 2,201 | 2,756 | 1.25 | 2,075 | 126 | 94.3 | 894 | 883 | 11 | 98.8 | 3,095 | 2,958 | 137 | 95.6 |
| H15. 3月卒 | 2,067 | 2,622 | 1.27 | 1,961 | 106 | 94.9 | 883 | 878 | 5 | 99.4 | 2,950 | 2,839 | 111 | 96.2 |
| H16. 3月卒 | 2,055 | 2,710 | 1.32 | 1,991 | 64 | 96.9 | 845 | 842 | 3 | 99.6 | 2,900 | 2,833 | 67 | 97.7 |
| H17. 3月卒 | 2,210 | 2,890 | 1.31 | 2,194 | 16 | 99.3 | 903 | 901 | 2 | 99.8 | 3,113 | 3,095 | 18 | 99.4 |
| H18. 3月卒 | 1,954 | 2,663 | 1.36 | 1,936 | 18 | 99.1 | 955 | 955 | 0 | 100.0 | 2,909 | 2,891 | 18 | 99.4 |
| H19. 3月卒 | 1,681 | 2,540 | 1.51 | 1,665 | 16 | 99.0 | 1,172 | 1,171 | 1 | 99.9 | 2,853 | 2,836 | 17 | 99.4 |
| H20. 3月卒 | 1,719 | 2,493 | 1.45 | 1,705 | 14 | 99.2 | 1,160 | 1,160 | 0 | 100.0 | 2,879 | 2,865 | 14 | 99.5 |
| H21. 3月卒 | 1,490 | 2,118 | 1.42 | 1,448 | 42 | 97.2 | 1,276 | 1,273 | 3 | 99.8 | 2,766 | 2,721 | 45 | 98.4 |
| H22. 3月卒 | 1,271 | 1,717 | 1.35 | 1,243 | 28 | 97.8 | 991 | 987 | 4 | 99.6 | 2,262 | 2,230 | 32 | 98.6 |
| H23. 3月卒 | 1,506 | 1,808 | 1.20 | 1,481 | 25 | 98.3 | 890 | 887 | 3 | 99.7 | 2,396 | 2,368 | 28 | 98.8 |
| H24. 3月卒 | 1,540 | 2,093 | 1.36 | 1,533 | 7 | 99.5 | 877 | 876 | 1 | 99.9 | 2,417 | 2,409 | 8 | 99.7 |
| H25. 3月卒 | 1,609 | 2,461 | 1.53 | 1,600 | 9 | 99.4 | 832 | 832 | 0 | 100.0 | 2,441 | 2,432 | 9 | 99.6 |
| H26. 3月卒 | 1,516 | 2,782 | 1.84 | 1,508 | 8 | 99.5 | 874 | 874 | 0 | 100.0 | 2,390 | 2,382 | 8 | 99.7 |
| H27. 3月卒 | 1,599 | 3,348 | 2.09 | 1,592 | 7 | 99.6 | 790 | 789 | 1 | 99.9 | 2,389 | 2,381 | 8 | 99.7 |
| H28. 3月卒 | 1,546 | 3,684 | 2.38 | 1,546 | 0 | 100.0 | 773 | 773 | 0 | 100.0 | 2,319 | 2,319 | 0 | 100.0 |
| H29. 3月卒 | 1,546 | 3,816 | 2.47 | 1,544 | 2 | 99.9 | 797 | 797 | 0 | 100.0 | 2,343 | 2,341 | 2 | 99.9 |
| H30. 3月卒 | 1,533 | 4,295 | 2.80 | 1,533 | 0 | 100.0 | 706 | 706 | 0 | 100.0 | 2,239 | 2,239 | 0 | 100.0 |
| H31. 3月卒 | 1,449 | 4,758 | 3.28 | 1,449 | 0 | 100.0 | 701 | 701 | 0 | 100.0 | 2,150 | 2,150 | 0 | 100.0 |
| R2. 3月卒 | 1,523 | 4,760 | 3.13 | 1,523 | 0 | 100.0 | 633 | 633 | 0 | 100.0 | 2,156 | 2,156 | 0 | 100.0 |
| R3. 3月卒 | 1,368 | 4,233 | 3.09 | 1,368 | 0 | 100.0 | 446 | 446 | 0 | 100.0 | 1,814 | 1,814 | 0 | 100.0 |
| R4. 3月卒 | 1,385 | 4,588 | 3.31 | 1,384 | 1 | 99.9 | 341 | 341 | 0 | 100.0 | 1,726 | 1,725 | 1 | 99.9 |

※ 昭和63年3月卒業者以前は7月1日求人受理開始

※ 平成元年3月卒業者(H元. 3月卒)～平成29年3月卒業者(H29. 3月卒)は6月20日求人受理開始

※ 平成30年3月卒業者(H30. 3月卒)以降は6月1日求人受理開始

※ 令和2年度の採用選考開始日等は1ヶ月後ろ倒しとなった(令和2年度の選考及び内定開始日は10月16日～)。

県内外への就職希望率・就職内定(決定)率の状況(各年5月末現在)

| 卒業年 | 県内 | | | | 県外 | | |
|----------|---|---|--|--------------------------|---|---|--|
| | 就職希望者 全体に占める 県内就職希望割合 (最終値)(%) | 就職内定・決定者 全体に占める 県内就職内定・決定割合 (最終値)(%) | 【再掲】 (県内就職希望者の) 就職内定・決定率 (最終値)(%) | 【再掲】 求人倍率 (最終値)(倍) | 就職希望者 全体に占める 県外への就職希望割合 (最終値)(%) | 就職内定・決定者 全体に占める 県外就職内定・決定割合 (最終値)(%) | 【再掲】 (県外就職希望者の) 就職内定・決定率 (最終値)(%) |
| H元. 3月卒 | 60.0 (60.0) | 60.0 (60.0) | 100.0 (100.0) | 2.42 (2.42) | 40.0 (40.0) | 40.0 (40.0) | 100.0 (100.0) |
| H 2. 3月卒 | 64.1 (64.1) | 64.1 (64.1) | 100.0 (100.0) | 2.82 (2.82) | 35.9 (35.9) | 35.9 (35.9) | 100.0 (100.0) |
| H 3. 3月卒 | 65.3 (65.3) | 65.3 (65.3) | 100.0 (100.0) | 2.86 (2.86) | 34.7 (34.7) | 34.7 (34.7) | 100.0 (100.0) |
| H 4. 3月卒 | 64.1 (64.1) | 64.1 (64.1) | 100.0 (100.0) | 3.11 (3.11) | 35.9 (35.9) | 35.9 (35.9) | 100.0 (100.0) |
| H 5. 3月卒 | 65.0 (65.0) | 65.0 (65.0) | 100.0 (100.0) | 2.80 (2.80) | 35.0 (35.0) | 35.0 (35.0) | 100.0 (100.0) |
| H 6. 3月卒 | 68.8 (68.8) | 68.8 (68.8) | 100.0 (100.0) | 2.18 (2.18) | 31.2 (31.2) | 31.2 (31.2) | 100.0 (100.0) |
| H 7. 3月卒 | 70.4 (70.4) | 70.4 (70.4) | 100.0 (100.0) | 2.04 (2.04) | 29.6 (29.6) | 29.6 (29.6) | 100.0 (100.0) |
| H 8. 3月卒 | 73.9 (73.9) | 73.9 (73.9) | 100.0 (100.0) | 2.06 (2.06) | 26.1 (26.1) | 26.1 (26.1) | 100.0 (100.0) |
| H 9. 3月卒 | 73.1 (73.1) | 73.1 (73.1) | 100.0 (100.0) | 2.03 (2.03) | 26.9 (26.9) | 26.9 (26.9) | 100.0 (100.0) |
| H10. 3月卒 | 69.3 (69.3) | 69.3 (69.3) | 100.0 (100.0) | 1.95 (1.95) | 30.7 (30.7) | 30.7 (30.7) | 100.0 (100.0) |
| H11. 3月卒 | 69.0 (68.8) | 68.6 (68.6) | 98.1 (99.5) | 1.58 (1.60) | 31.0 (31.3) | 31.4 (31.4) | 99.9 (100.0) |
| H12. 3月卒 | 74.7 (74.6) | 74.3 (74.4) | 97.2 (98.3) | 1.57 (1.58) | 25.3 (25.4) | 25.7 (25.6) | 99.2 (99.4) |
| H13. 3月卒 | 74.8 (74.8) | 74.6 (74.7) | 99.1 (99.2) | 1.51 (1.51) | 25.2 (25.2) | 25.4 (25.3) | 100.0 (100.0) |
| H14. 3月卒 | 71.1 (71.0) | 70.1 (70.4) | 94.3 (95.8) | 1.25 (1.27) | 28.9 (29.0) | 29.9 (29.6) | 98.8 (98.8) |
| H15. 3月卒 | 70.1 (69.7) | 69.1 (69.2) | 94.9 (97.1) | 1.27 (1.30) | 29.9 (30.3) | 30.9 (30.8) | 99.4 (99.5) |
| H16. 3月卒 | 70.9 (70.5) | 70.3 (70.4) | 96.9 (99.0) | 1.32 (1.35) | 29.1 (29.5) | 29.7 (29.6) | 99.6 (99.8) |
| H17. 3月卒 | 71.0 (71.1) | 70.9 (71.0) | 99.3 (99.7) | 1.31 (1.31) | 29.0 (28.9) | 29.1 (29.0) | 99.8 (99.8) |
| H18. 3月卒 | 67.2 (67.1) | 67.0 (67.0) | 99.1 (99.7) | 1.36 (1.37) | 32.8 (32.9) | 33.0 (33.0) | 100.0 (100.0) |
| H19. 3月卒 | 58.9 (58.8) | 58.7 (58.7) | 99.0 (99.6) | 1.51 (1.52) | 41.1 (41.2) | 41.3 (41.3) | 99.9 (100.0) |
| H20. 3月卒 | 59.7 (59.6) | 59.5 (59.5) | 99.2 (99.8) | 1.45 (1.46) | 40.3 (40.4) | 40.5 (40.5) | 100.0 (100.0) |
| H21. 3月卒 | 53.9 (53.7) | 53.2 (53.2) | 97.2 (98.2) | 1.42 (1.44) | 46.1 (46.3) | 46.8 (46.8) | 99.8 (100.0) |
| H22. 3月卒 | 56.2 (56.2) | 55.7 (55.8) | 97.8 (98.2) | 1.35 (1.35) | 43.8 (43.8) | 44.3 (44.2) | 99.6 (99.6) |
| H23. 3月卒 | 62.9 (62.9) | 62.5 (62.6) | 98.3 (98.5) | 1.20 (1.20) | 37.1 (37.1) | 37.5 (37.4) | 99.7 (99.9) |
| H24. 3月卒 | 63.7 (63.7) | 63.6 (63.6) | 99.5 (99.8) | 1.36 (1.36) | 36.3 (36.3) | 36.4 (36.4) | 99.9 (99.9) |
| H25. 3月卒 | 65.9 (65.8) | 65.8 (65.8) | 99.4 (99.9) | 1.53 (1.53) | 34.1 (34.2) | 34.2 (34.2) | 100.0 (100.0) |
| H26. 3月卒 | 63.4 (63.4) | 63.3 (63.3) | 99.5 (99.7) | 1.84 (1.84) | 36.6 (36.6) | 36.7 (36.7) | 100.0 (100.0) |
| H27. 3月卒 | 66.9 (66.9) | 66.9 (66.9) | 99.6 (99.7) | 2.09 (2.10) | 33.1 (33.1) | 33.1 (33.1) | 99.9 (99.9) |
| H28. 3月卒 | 66.7 (66.7) | 66.7 (66.7) | 100.0 (100.0) | 2.38 (2.38) | 33.3 (33.3) | 33.3 (33.3) | 100.0 (100.0) |
| H29. 3月卒 | 66.0 (66.0) | 66.0 (66.0) | 99.9 (99.9) | 2.47 (2.47) | 34.0 (34.0) | 34.0 (34.0) | 100.0 (100.0) |
| H30. 3月卒 | 68.5 (68.5) | 68.5 (68.5) | 100.0 (100.0) | 2.80 (2.80) | 31.5 (31.5) | 31.5 (31.5) | 100.0 (100.0) |
| H31. 3月卒 | 67.4 (67.4) | 67.4 (67.4) | 100.0 (100.0) | 3.28 (3.28) | 32.6 (32.6) | 32.6 (32.6) | 100.0 (100.0) |
| R2. 3月卒 | 70.6 (70.6) | 70.6 (70.6) | 100.0 (100.0) | 3.13 (3.13) | 29.4 (29.4) | 29.4 (29.4) | 100.0 (100.0) |
| R3. 3月卒 | 75.4 (75.4) | 75.4 (75.4) | 100.0 (100.0) | 3.09 (3.09) | 24.6 (24.6) | 24.6 (24.6) | 100.0 (100.0) |
| R4. 3月卒 | 80.2 (—) | 80.2 (—) | 99.9 (—) | 3.31 (—) | 19.8 (—) | 19.8 (—) | 100.0 (—) |

※「県内(外)就職希望者」とは全求職者における県内(外)求職者の割合

※「最終値」は該当する卒業年における最終調査(卒業後の6月末現在調査)における各項目の値

(例:卒業年「R3. 3月卒」における確定値は令和3年3月卒業者の令和3年6月末現在調査における各項目の値)

※ 令和2年度の採用選考開始日等は1ヶ月後ろ倒しとなった(令和2年度の選考及び内定開始日は10月16日～)。