



秋田で、
かがやけ

秋田はたらく応援大使
生駒 里奈

報道関係者 各位

令和4年4月26日(火)

【照会先】次回発表予定 5月31日(火)

秋田労働局職業安定部職業安定課

課長 片岡 浩成

地方労働市場情報官 伊藤 義美

電話番号 018-883-0006

秋田県内の雇用情勢(令和4年3月)

～有効求人倍率(季節調整値)は1.51倍(前月比▲0.02P)～

～令和3年度平均有効求人倍率は1.49倍で、前年度に比べて0.21ポイント上昇～

1. 概況 (本編P1～P5、P10～P11、付属資料P1～P3、P14)

○ 県内の雇用情勢は、

改善の動きが続いている。

ただし、新型コロナウイルス感染症などが雇用に与える影響に注意する必要がある。

・全国は1.22倍(前月比+0.01P) 本県は全国6位で前月より1つ順位を上げる

・就業地別(季調値)は1.63倍(前月比±0.00P) 全国8位

○ 新規求人倍率(季調値)は2.24倍、前月比0.04P上昇、19か月連続で2倍を上回る

○ 正社員(原数値)は1.15倍で前年同月比0.13P上昇、19か月連続で1倍を上回る

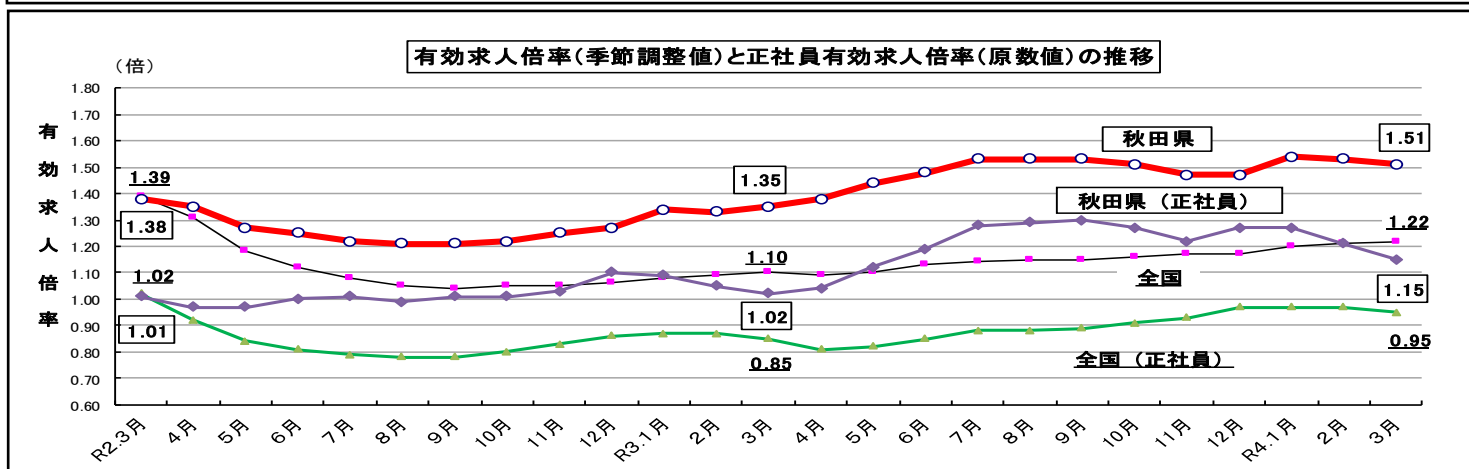
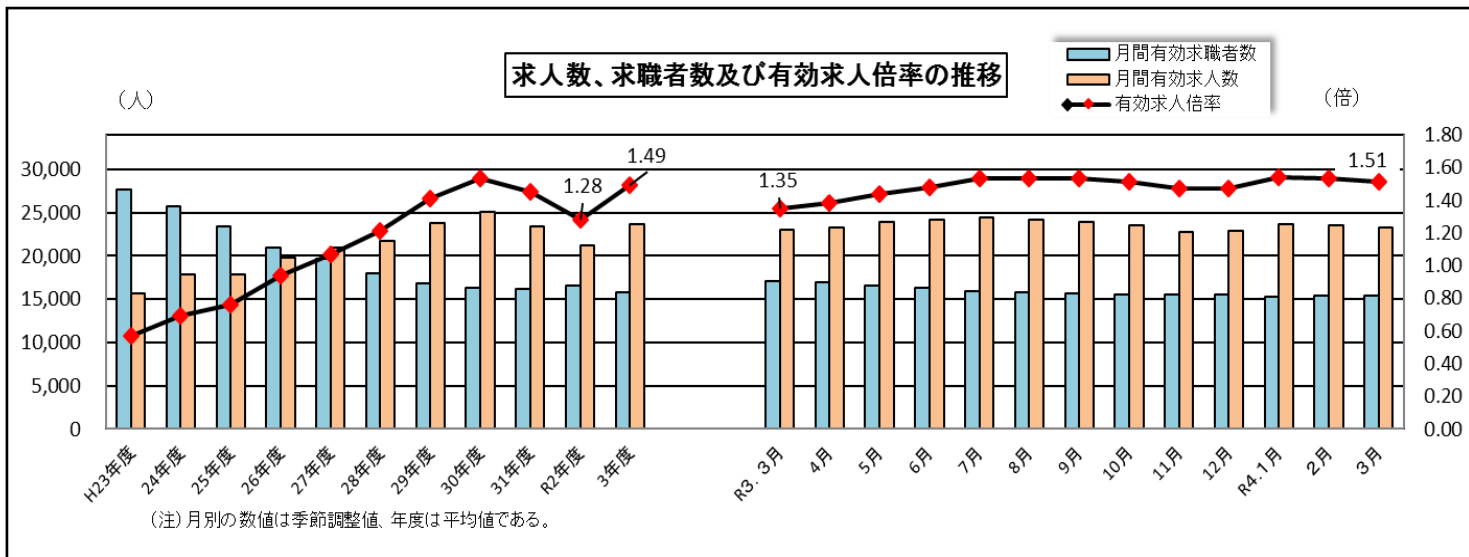

(注)令和3年12月以前の季節調整値は、令和4年1月公表時に改訂されている。

(注)ハローワークインターネットサービスの機能拡充に伴い、令和3年9月以降の数値には、ハローワークに来所せず、オンライン上で求職登録した求職者数や、求職者がハローワークインターネットサービスの求人に直接応募した就職件数等が含まれている。

都道府県別有効求人倍率(受理地・就業地)[季調値] (令和4年3月)

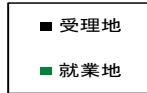

全国=1.22

秋田 = 6/47番中(受理地)

秋田 = 8/47番中(就業地)

1.22

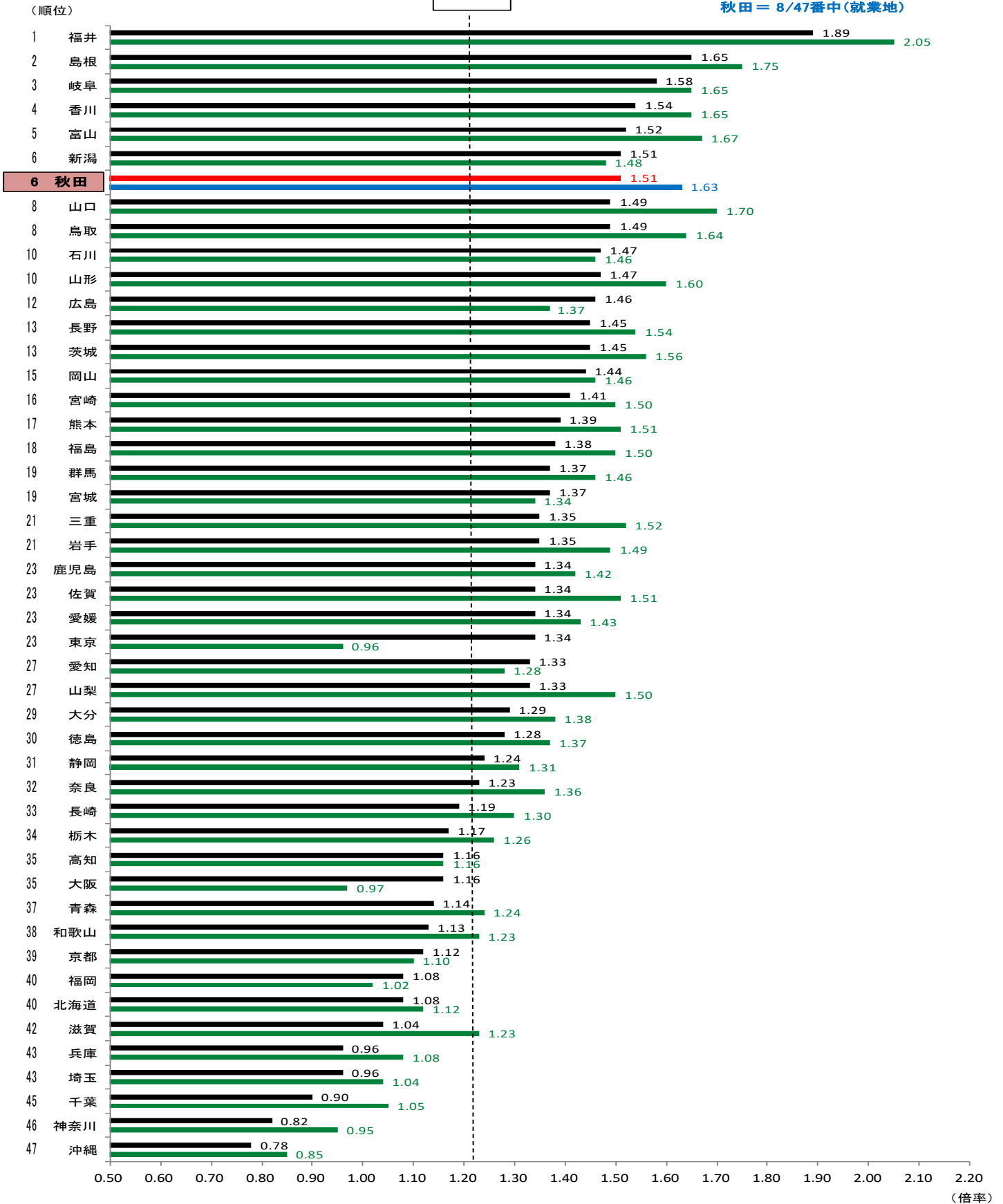

【東北6県の状況】

- ・ 6県平均の有効求人倍率（季節調整値）は1.36倍（前月と同水準）
- ・ 本県は 1.51倍（前月比0.02P低下）22か月連続トップ

東北6県の有効求人倍率（※季節調整値）の推移

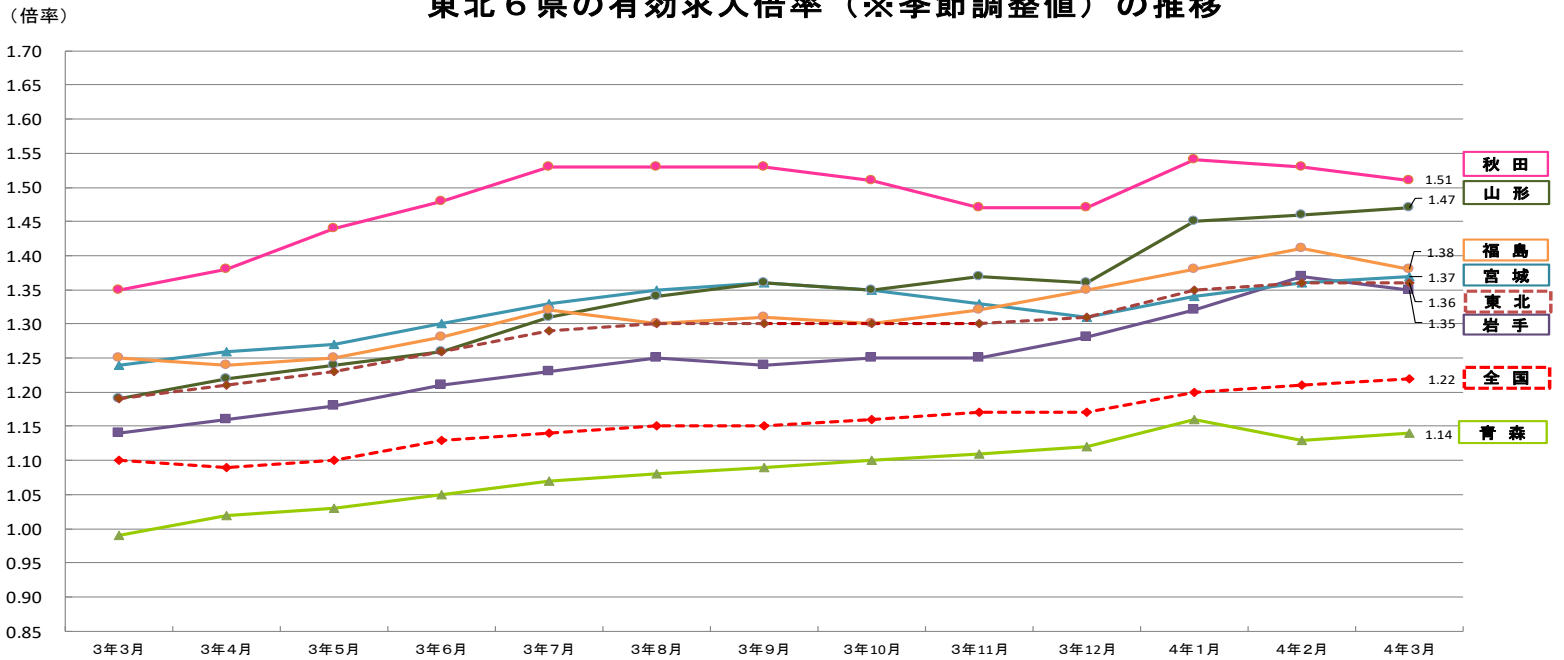

※令和4年1月季節調整値改訂済み

改訂後	3年3月	3年4月	3年5月	3年6月	3年7月	3年8月	3年9月	3年10月	3年11月	3年12月	4年1月	4年2月	4年3月		2月比	1月比
全国	1.10	1.09	1.10	1.13	1.14	1.15	1.15	1.16	1.17	1.17	1.20	1.21	1.22	全国	0.01	0.02
青森	0.99	1.02	1.03	1.05	1.07	1.08	1.09	1.10	1.11	1.12	1.16	1.13	1.14	青森	0.01	▲ 0.02
岩手	1.14	1.16	1.18	1.21	1.23	1.25	1.24	1.25	1.25	1.28	1.32	1.37	1.35	岩手	▲ 0.02	0.03
宮城	1.24	1.26	1.27	1.30	1.33	1.35	1.36	1.35	1.33	1.31	1.34	1.36	1.37	宮城	0.01	0.03
秋田	1.35	1.38	1.44	1.48	1.53	1.53	1.53	1.51	1.47	1.47	1.54	1.53	1.51	秋田	▲ 0.02	▲ 0.03
山形	1.19	1.22	1.24	1.26	1.31	1.34	1.36	1.35	1.37	1.36	1.45	1.46	1.47	山形	0.01	0.02
福島	1.25	1.24	1.25	1.28	1.32	1.30	1.31	1.30	1.32	1.35	1.38	1.41	1.38	福島	▲ 0.03	0.00
東北	1.19	1.21	1.23	1.26	1.29	1.30	1.30	1.30	1.30	1.31	1.35	1.36	1.36	東北	0.00	0.01

東北6県の有効求人倍率の全国順位推移

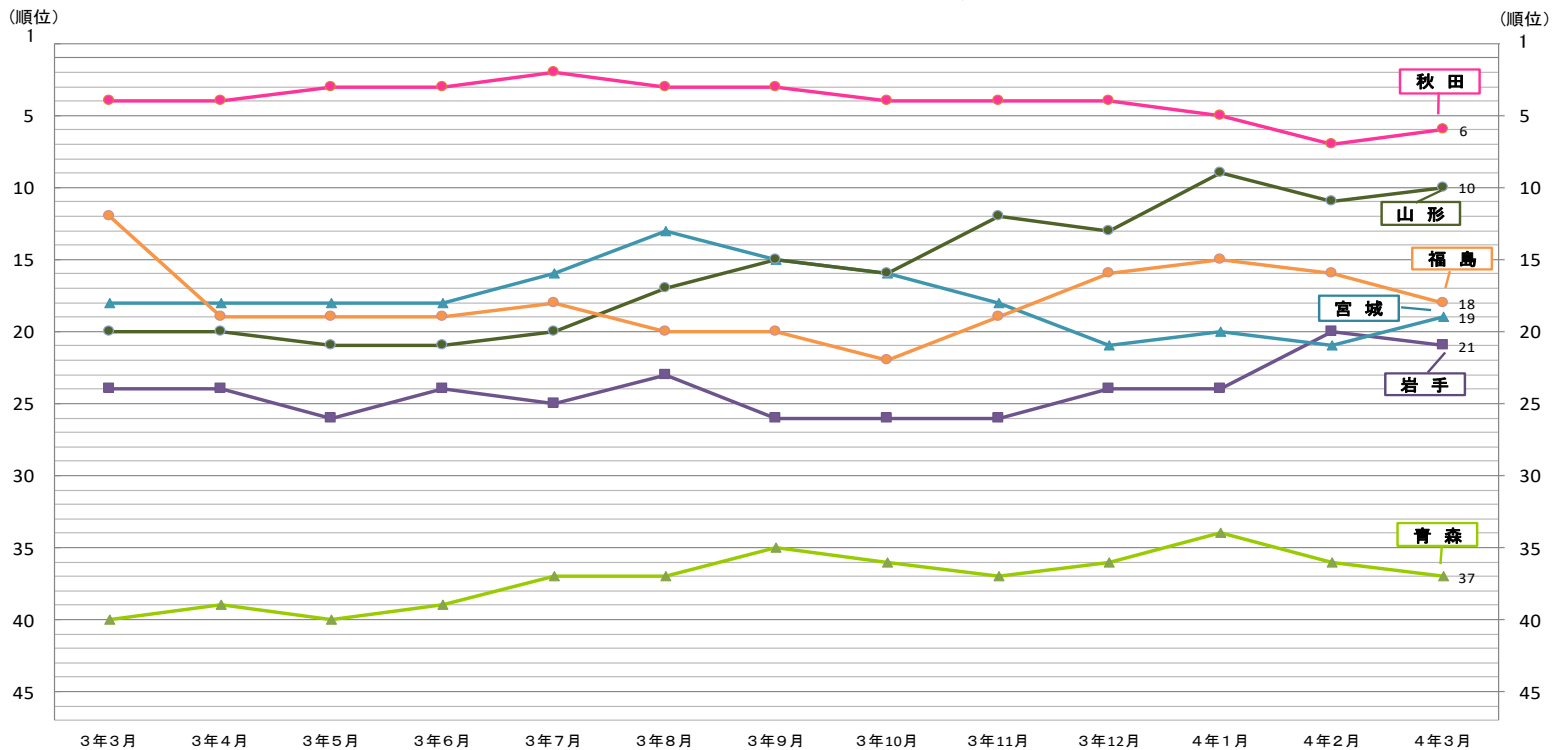

	3年3月	3年4月	3年5月	3年6月	3年7月	3年8月	3年9月	3年10月	3年11月	3年12月	4年1月	4年2月	4年3月		2月比	1月比
青森	40	39	40	39	37	37	35	36	37	36	34	36	37	青森	▲ 1	▲ 3
岩手	24	24	26	24	25	23	26	26	26	24	24	20	21	岩手	▲ 1	3
宮城	18	18	18	18	16	13	15	16	18	21	20	21	19	宮城	2	1
秋田	4	4	3	3	2	3	3	4	4	4	5	7	6	秋田	1	▲ 1
山形	20	20	21	21	20	17	15	16	12	13	9	11	10	山形	1	▲ 1
福島	12	19	19	19	18	20	20	22	19	16	15	16	18	福島	▲ 2	▲ 3

【県内の状況】

- ・有効求人倍率（常用）トップは能代所の2.05倍
- ・地域別（常用）では県北1.66倍（前年同月比0.24P上昇）、中央1.27倍（同比0.02P低下）、県南1.39倍（同比0.30P上昇）

ハローワーク別求人・求職状況（令和4年3月）

ハローワーク別 項目	能代	大館	鷹巣	鹿角	県北計	秋田	男鹿	本荘	中央計	大曲	角館	横手	湯沢	県南計	局計
新規求職者数	372	345	147	150	1,014	1,761	153	355	2,269	445	147	457	335	1,384	4,667
常用	367	338	143	142	990	1,746	151	350	2,247	419	135	438	322	1,314	4,551
有効求職者数	1,120	1,287	576	573	3,556	6,482	514	1,645	8,641	1,536	451	1,615	1,018	4,620	16,817
常用	1,073	1,240	545	532	3,390	6,257	475	1,572	8,304	1,448	423	1,561	962	4,394	16,088
新規求人数	923	749	314	381	2,367	3,952	260	959	5,171	1,062	300	948	421	2,731	10,269
常用	855	691	286	366	2,198	3,616	212	802	4,630	847	264	786	392	2,289	9,117
有効求人数	2,372	1,983	817	931	6,103	8,751	615	2,380	11,746	2,729	695	2,403	1,122	6,949	24,798
常用	2,202	1,782	743	884	5,611	7,993	478	2,060	10,531	2,273	612	2,174	1,037	6,096	22,238
新規求人倍率	2.48	2.17	2.14	2.54	2.33	2.24	1.70	2.70	2.28	2.39	2.04	2.07	1.26	1.97	2.20
常用	2.33	2.04	2.00	2.58	2.22	2.07	1.40	2.29	2.06	2.02	1.96	1.79	1.22	1.74	2.00
有効求人倍率	2.12	1.54	1.42	1.62	1.72	1.35	1.20	1.45	1.36	1.78	1.54	1.49	1.10	1.50	1.47
常用	2.05	1.44	1.36	1.66	1.66	1.28	1.01	1.31	1.27	1.57	1.45	1.39	1.08	1.39	1.38

ハローワーク別求人・求職状況（前年同月比）

ハローワーク別 項目	能代	大館	鷹巣	鹿角	県北計	秋田	男鹿	本荘	中央計	大曲	角館	横手	湯沢	県南計	局計
新規求職者数	▲ 5.3	▲ 16.7	▲ 8.1	▲ 21.5	▲ 12.4	▲ 5.1	0.7	▲ 14.3	▲ 6.3	▲ 21.4	16.7	▲ 13.6	▲ 2.3	▲ 11.5	▲ 9.3
常用	▲ 5.9	▲ 17.4	▲ 8.3	▲ 22.4	▲ 13.0	▲ 5.2	2.7	▲ 14.4	▲ 6.3	▲ 22.3	16.4	▲ 14.8	▲ 2.7	▲ 12.4	▲ 9.6
有効求職者数	▲ 6.4	▲ 7.5	▲ 11.8	▲ 9.6	▲ 8.2	▲ 9.0	▲ 4.1	▲ 6.6	▲ 8.3	▲ 19.6	▲ 12.8	▲ 12.9	▲ 8.7	▲ 14.4	▲ 10.0
常用	▲ 6.5	▲ 7.6	▲ 13.4	▲ 10.7	▲ 8.7	▲ 9.5	▲ 3.1	▲ 5.6	▲ 8.4	▲ 19.7	▲ 13.3	▲ 13.2	▲ 9.9	▲ 14.8	▲ 10.3
新規求人数	9.5	▲ 3.0	0.0	28.3	6.3	▲ 11.0	2.4	19.7	▲ 5.9	1.0	2.7	4.4	▲ 5.4	1.3	▲ 1.4
常用	10.2	▲ 2.1	▲ 6.8	29.8	6.1	▲ 13.7	▲ 0.5	8.8	▲ 9.9	1.8	6.9	7.7	▲ 8.2	2.4	▲ 3.5
有効求人数	12.3	6.3	▲ 2.5	10.8	7.9	▲ 14.5	2.2	23.8	▲ 7.9	7.9	8.8	8.2	8.0	8.1	▲ 0.2
常用	11.9	4.9	▲ 8.3	9.5	6.2	▲ 15.4	▲ 2.4	17.7	▲ 9.9	4.5	8.9	14.1	7.1	8.6	▲ 1.5
新規求人倍率	0.33	0.31	0.18	0.99	0.41	▲ 0.15	0.03	0.77	0.01	0.53	▲ 0.28	0.35	▲ 0.04	0.25	0.18
常用	0.34	0.31	0.03	1.04	0.40	▲ 0.20	▲ 0.05	0.49	▲ 0.08	0.48	▲ 0.17	0.37	▲ 0.07	0.25	0.12
有効求人倍率	0.35	0.20	0.14	0.30	0.26	▲ 0.09	0.08	0.36	0.01	0.46	0.30	0.29	0.17	0.31	0.14
常用	0.33	0.17	0.07	0.31	0.24	▲ 0.09	0.01	0.26	▲ 0.02	0.36	0.30	0.33	0.17	0.30	0.12

（※）各項目の上段の数値は全数、下段は常用（数値は全て原数値）。

ハローワーク別による受理地別有効求人倍率と就業地別有効求人倍率の比較(常用)

(倍率)

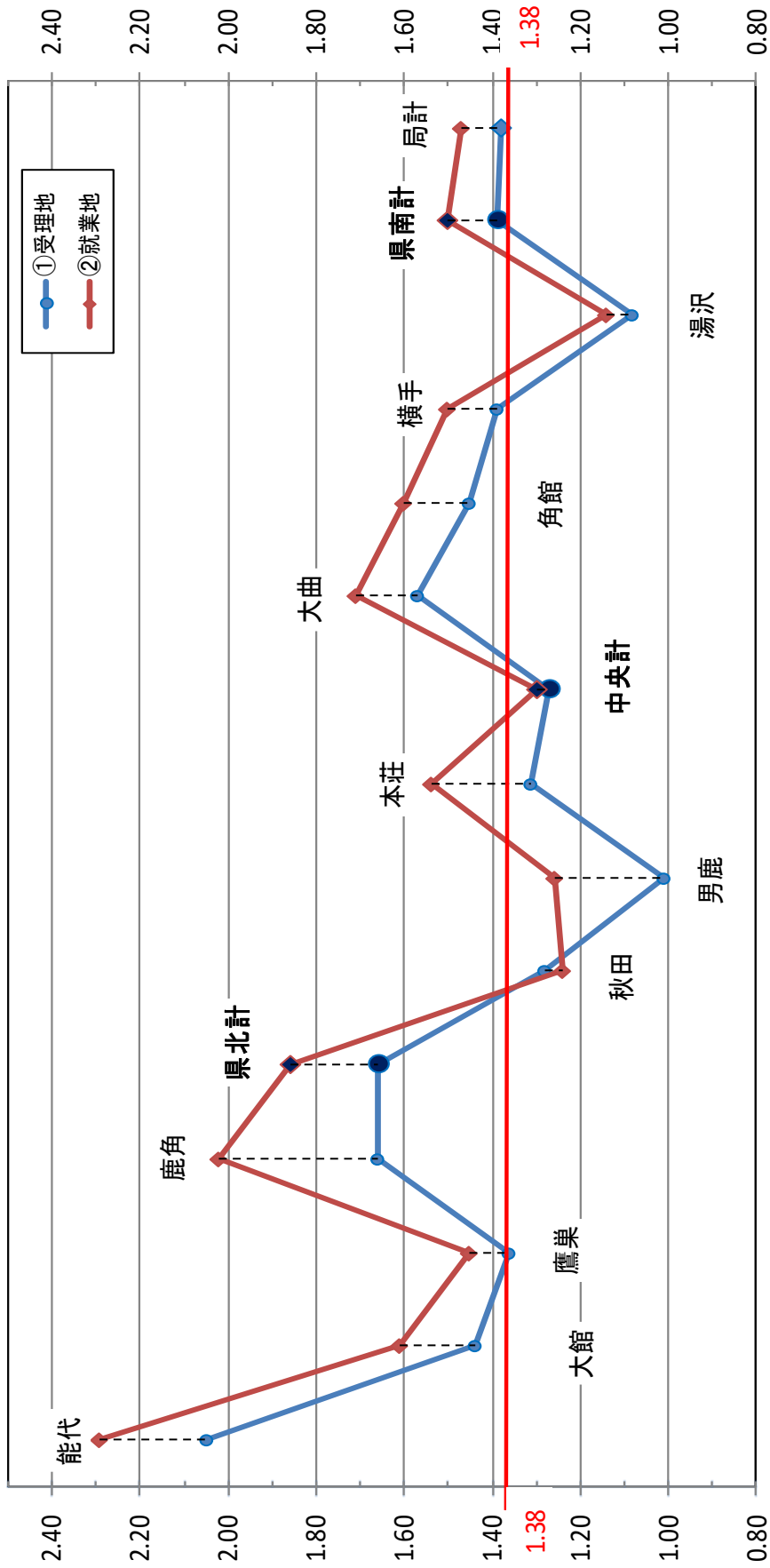

ハローワーク別	能代	大館	鷹巣	鹿角	県北計	秋田	男鹿	本荘	中央計	大曲	角館	横手	湯沢	県南計	局計
①受理地	2.05	1.44	1.36	1.66	1.66	1.28	1.01	1.31	1.27	1.57	1.45	1.39	1.08	1.39	1.38
②就業地	2.29	1.61	1.45	2.02	1.86	1.24	1.26	1.54	1.30	1.71	1.60	1.50	1.14	1.50	1.47
③差(②-①)	0.24	0.17	0.09	0.36	0.20	▲ 0.04	0.25	0.23	0.03	0.14	0.15	0.11	0.06	0.11	0.09

2. 求職者の動向（本編P6～P7、付属資料P4～P8、P11）

- 新規求職者数（全数）4,667人（前年同月比▲9.3%、477人減） 同比2か月連続の減少
 - ・ 65歳以上（常用）748人（同比▲7.1%、57人減） 同比2か月連続の減少
- 月間有効求職者数（全数）16,817人（同比▲10.0%、1,876人減） 同比9か月連続の減少
- 新規求職者数（常用）4,551人の内訳
 - ・ 在職者 1,920人（同比▲1.1%、22人減） 同比2か月連続の減少
 - ・ 離職者 2,149人（同比▲13.3%、329人減） 同比6か月連続の減少
 - ・ 無業者 482人（同比▲21.8%、134人減） 同比2か月連続の減少
- 離職者 2,149人の主な内訳
 - ・ 事業主都合 608人（同比▲22.6%、178人減） 同比12か月連続の減少
 - ・ 自己都合 1,387人（同比▲9.0%、138人減） 同比2か月連続の減少

（人） 秋田県の新規求職者数（全数）の推移

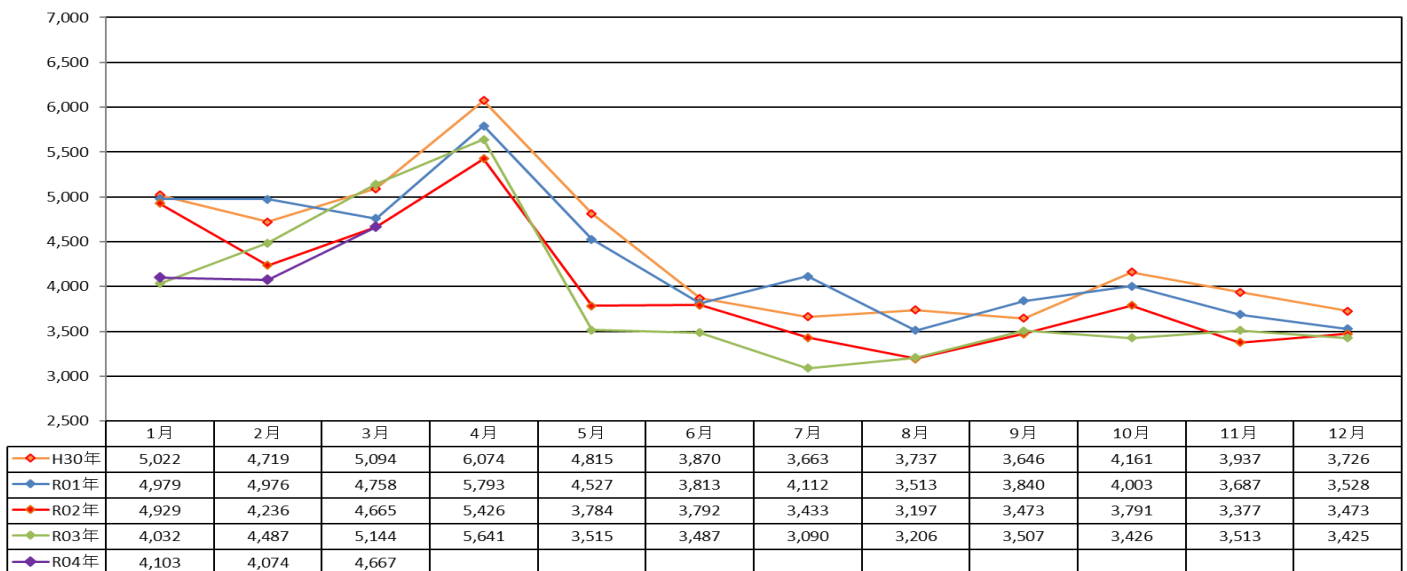

新規常用求職者の年齢層の態様別内訳

県 計		24歳以下	25歳～34歳	35歳～44歳	45歳～54歳	55歳～64歳	65歳以上	合 計
新規求職申込件数	4年3月	358	792	861	869	923	748	4,551
	3年3月	428	842	967	916	1,078	805	5,036
	前年同月比	▲ 16.4	▲ 5.9	▲ 11.0	▲ 5.1	▲ 14.4	▲ 7.1	▲ 9.6
在職者	4年3月	132	391	427	434	336	200	1,920
	3年3月	151	355	448	404	374	210	1,942
	前年同月比	▲ 12.6	10.1	▲ 4.7	7.4	▲ 10.2	▲ 4.8	▲ 1.1
離職者	4年3月	152	327	345	353	489	483	2,149
	3年3月	167	387	417	419	560	528	2,478
	前年同月比	▲ 9.0	▲ 15.5	▲ 17.3	▲ 15.8	▲ 12.7	▲ 8.5	▲ 13.3
事業主都合	4年3月	6	59	78	104	164	197	608
	3年3月	17	69	116	150	200	234	786
	前年同月比	▲ 64.7	▲ 14.5	▲ 32.8	▲ 30.7	▲ 18.0	▲ 15.8	▲ 22.6
自己都合	4年3月	143	262	255	234	272	221	1,387
	3年3月	150	309	290	257	288	231	1,525
	前年同月比	▲ 4.7	▲ 15.2	▲ 12.1	▲ 8.9	▲ 5.6	▲ 4.3	▲ 9.0
無業者	4年3月	74	74	89	82	98	65	482
	3年3月	110	100	102	93	144	67	616
	前年同月比	▲ 32.7	▲ 26.0	▲ 12.7	▲ 11.8	▲ 31.9	▲ 3.0	▲ 21.8

(人)

1. 新規求職者(常用)のうち在職者数の推移

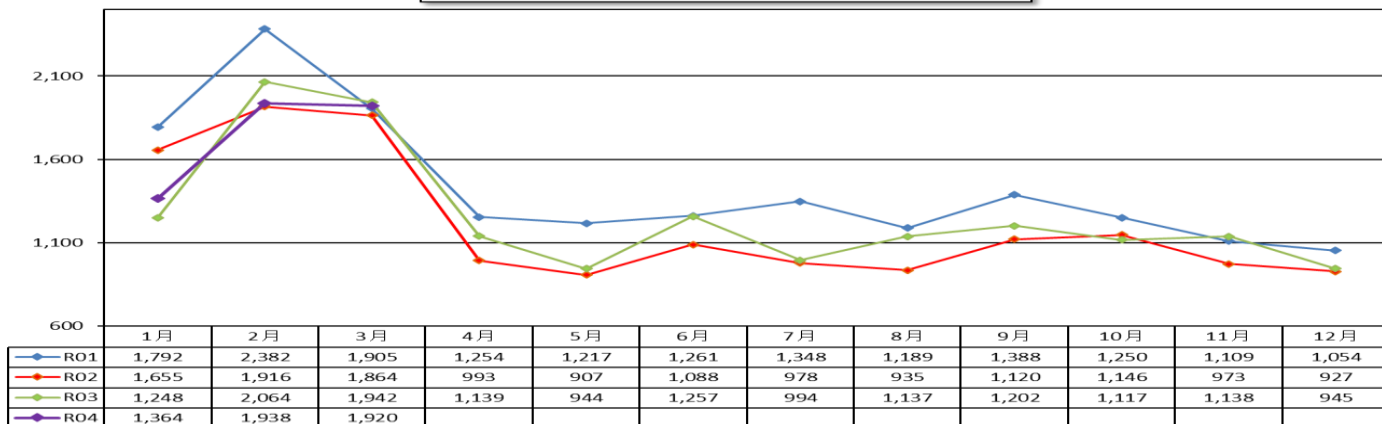

(人)

2. 新規求職者(常用)のうち事業主都合離職者数の推移



(人)

3. 新規求職者(常用)のうち自己都合離職者数の推移

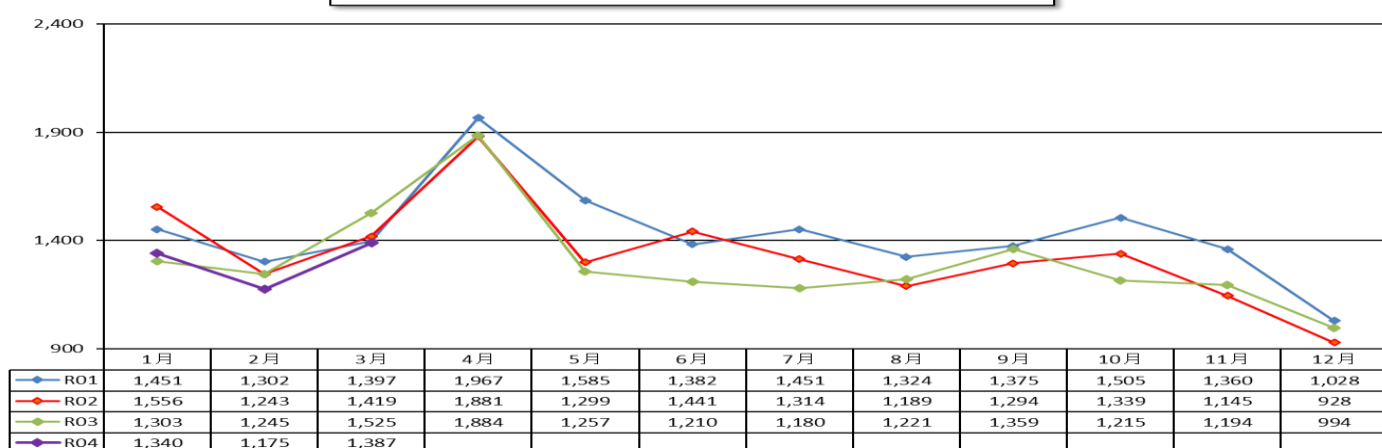

(人)

4. 新規求職者(常用)のうち無業者数の推移

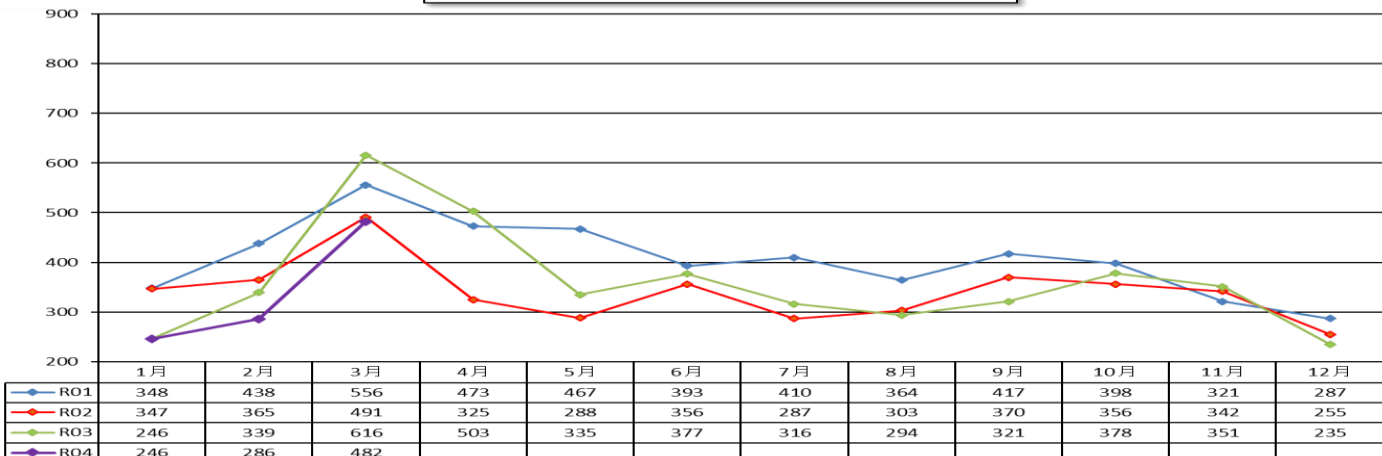

3. 就職及び求人充足の動向（全数）（付属資料P4～P5、P12～P13）

- 就職件数 2,562人（前年同月比▲15.0%、451人減） 同比2か月連続の減少
 - ・ 45歳以上の中高年齢者 1,429人（同比▲15.2%、256人減） 同比4か月ぶりの減少
 - ・ 65歳以上 305人（同比▲22.0%、86人減） 同比4か月ぶりの減少
 - ・ 雇用保険受給者 423人（同比▲29.5%、177人減） 同比10か月連続の減少
- 新規求人充足率は24.8%（同比▲4.2P）

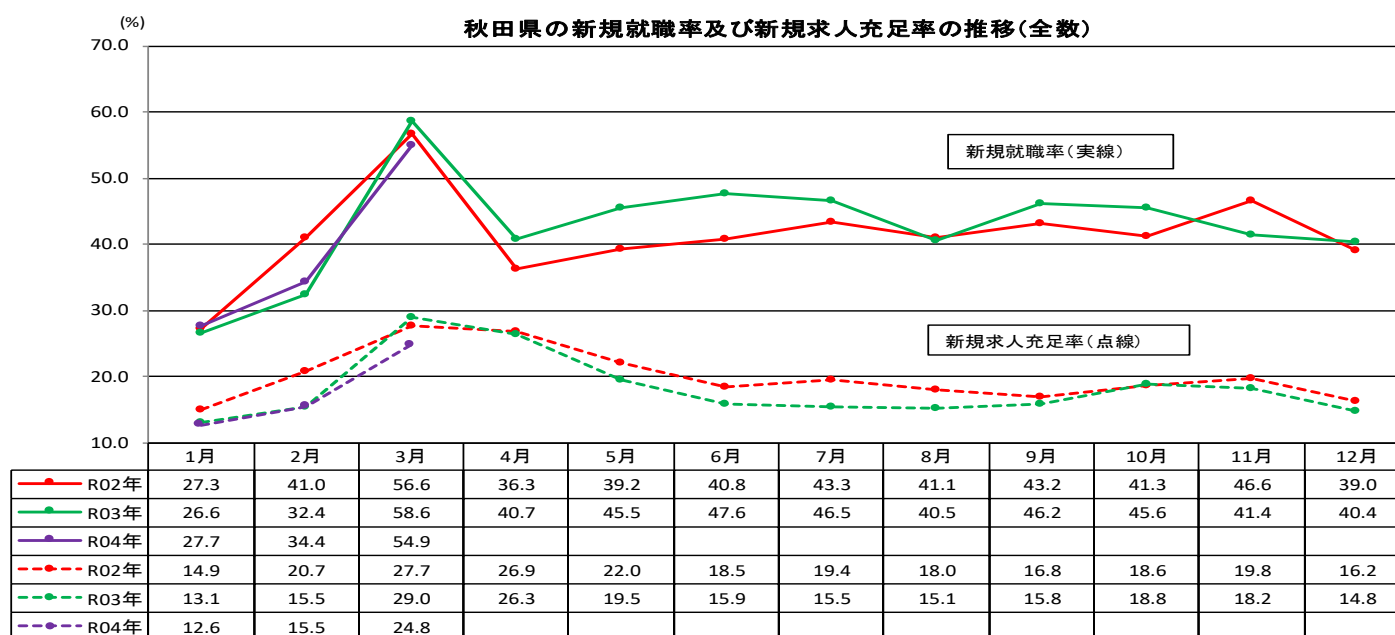

4. 求人の動向（全数）（本編P9、付属資料P15）

- 月間有効求人数 24,798人（前年同月比▲0.2%、45人減） 同比14か月ぶりの減少
- 新規求人数 10,269人（同比▲1.4%、147人減） 同比2か月連続の減少

【増加した主な産業】（求人数300人以上、※「公務」除く）

- ・ 建設業 1,379人（同比7.1%、91人増）、3か月ぶりの増加
- ・ 製造業 1,114人（同比22.4%、204人増）、15か月連続の増加
- ・ サービス業（他に分類されないもの）1,300人（同比8.7%、104人増）、2か月ぶりの増加

※ 労働者派遣業は3.0%（12人）の増加、2か月ぶりの増加

【減少した主な産業】

- ・ 運輸業、郵便業 360人（同比▲1.6%、6人減）、2か月連続の減少
- ・ 卸売業、小売業 1,273人（同比▲5.6%、76人減）、2か月連続の減少
- ・ 宿泊業、飲食サービス業 1,082人（同比▲20.1%、273人減）、2か月連続の減少
- ・ 医療、福祉 1,940人（同比▲5.5%、112人減）、3か月連続の減少

□事業主の声

- ・ 原油価格高騰の影響を受け材料が揃わず製品製造に遅れが出ている。（プラスチック製品製造業）
- ・ 原材料や容器の値上がりにより商品の値上げを余儀なくされている。（食料品製造業）
- ・ 各地の花火大会開催が不透明のためすべての稼働日を休業している。（その他の製造業）
- ・ コロナ前と比べると売り上げが30%以上低下し苦しい。（繊維工業）
- ・ 原油価格高騰により経営が厳しいが人手不足に変わりはない。（道路旅客運送業）
- ・ 円安の影響により輸入水産物が値上がりしてきている。（飲食料品卸売業）
- ・ 暖房費や食材の値上がりを利用料金に転嫁すると客足が遠のくためできない。（宿泊業）
- ・ 宴会の代わりに仕出し弁当の注文はあるが利益的に厳しい。（その他の生活関連サービス業）
- ・ 地震による新幹線利用客の減少やコロナ感染拡大に伴う修学旅行中止が懸念される。（その他の生活関連サービス業）
- ・ コロナ感染拡大により受診控えの患者が増加している。（医療業）
- ・ ウクライナ情勢が今後の海外取引に影響を及ぼすのではと懸念している。（輸送用機械器具製造業）

産業別、規模別一般新規求人状況(新規学卒者を除く)

令和4年3月

	新規求人人数(人)			対前年同月比(%)			
	全数	パート除く	パートタイム	全数	パート除く	パートタイム	
A. B 農林漁業(01~04)	164	115	49	▲ 1.2	0.0	▲ 3.9	
C 鉱業,採石業,砂利採取業(05)	21	21	0	40.0	75.0	▲ 100.0	
D 建設業(06~08)	1,379	1,354	25	7.1	7.7	▲ 19.4	
(06 総合工事業)	878	864	14	15.4	16.6	▲ 30.0	
E 製造業(09~32)	1,114	875	239	22.4	24.1	16.6	
09 食料品製造業	159	83	76	6.7	6.4	7.0	
10 飲料・たばこ・飼料製造業	10	9	1	0.0	80.0	▲ 80.0	
11 繊維工業	178	134	44	▲ 4.8	▲ 9.5	12.8	
12 木材・木製品製造業(家具を除く)	71	60	11	26.8	15.4	175.0	
13 家具・装備品製造業	12	10	2	0.0	▲ 9.1	100.0	
14 パルプ・紙・紙加工品製造業	3	3	0	▲ 57.1	▲ 50.0	▲ 100.0	
15 印刷・同関連業	8	7	1	▲ 42.9	▲ 30.0	▲ 75.0	
16 化学工業	11	10	1	▲ 26.7	▲ 28.6	0.0	
17 石油製品・石炭製品製造業	2	1	1	0.0	0.0	0.0	
18 プラスチック製品製造業(別掲を除く)	26	25	1	▲ 29.7	▲ 24.2	▲ 75.0	
19 ゴム製品製造業	15	9	6	36.4	0.0	200.0	
21 窯業・土石製品製造業	26	22	4	160.0	120.0	-	
22 鉄鋼業	20	19	1	400.0	375.0	-	
23 非鉄金属製造業	19	12	7	11.8	▲ 7.7	75.0	
24 金属製品製造業	81	76	5	47.3	46.2	66.7	
25 はん用機械器具製造業	14	14	0	▲ 33.3	▲ 30.0	▲ 100.0	
26 生産用機械器具製造業	65	60	5	51.2	53.8	25.0	
27 業務用機械器具製造業	26	20	6	▲ 10.3	▲ 4.8	▲ 25.0	
28 電子部品・デバイス・電子回路製造業	198	164	34	72.2	102.5	0.0	
29 電気機械器具製造業	88	79	9	63.0	68.1	28.6	
30 情報通信機械器具製造業	13	7	6	160.0	250.0	100.0	
31 輸送用機械器具製造業	47	44	3	4.4	7.3	▲ 25.0	
20,32その他の製造業	22	7	15	83.3	▲ 12.5	275.0	
F 電気・ガス・熱供給・水道業(33~36)	29	12	17	31.8	▲ 7.7	88.9	
G 情報通信業(37~41)	36	26	10	▲ 35.7	▲ 44.7	11.1	
(39 情報サービス業)	20	15	5	▲ 47.4	▲ 51.6	▲ 28.6	
H 運輸業,郵便業(42~49)	360	285	75	▲ 1.6	▲ 3.4	5.6	
I 卸売業,小売業(50~61)	1,273	507	766	▲ 5.6	▲ 4.3	▲ 6.5	
50~55 卸売業	165	112	53	▲ 26.3	▲ 3.4	▲ 50.9	
56~61 小売業	1,108	395	713	▲ 1.5	▲ 4.6	0.3	
(56 各種商品小売業)	351	68	283	▲ 4.1	▲ 20.0	0.7	
J 金融業,保険業(62~67)	74	43	31	4.2	▲ 18.9	72.2	
K 不動産業,物品賃貸業(68~70)	137	93	44	34.3	16.3	100.0	
L 学術研究,専門・技術サービス業(71~74)	112	84	28	▲ 9.7	▲ 11.6	▲ 3.4	
M 宿泊業,飲食サービス業(75~77)	1,082	360	722	▲ 20.1	▲ 14.9	▲ 22.5	
(76 飲食店)	767	234	533	▲ 27.5	▲ 27.1	▲ 27.7	
N 生活関連サービス業,娯楽業(78~80)	336	163	173	4.3	1.2	7.5	
O 教育,学習支援業(81,82)	216	58	158	▲ 11.5	▲ 6.5	▲ 13.2	
P 医療,福祉(83~85)	1,940	1,245	695	▲ 5.5	▲ 10.8	5.9	
(83 医療業)	698	485	213	2.6	▲ 3.6	20.3	
(85 社会保険・社会福祉・介護事業)	1,234	756	478	▲ 10.0	▲ 15.2	▲ 0.2	
Q 複合サービス事業(86,87)	69	50	19	▲ 21.6	▲ 23.1	▲ 17.4	
R サービス業(他に分類されないもの)(88~96)	1,300	894	406	8.7	2.6	24.9	
(91 職業紹介・労働者派遣業)	410	384	26	3.0	7.6	▲ 36.6	
(92 その他の事業サービス業)	619	315	304	12.1	▲ 8.7	46.9	
S,T 公務(他に分類されるものを除く)・その他(97,98,99)	627	55	572	▲ 9.1	▲ 35.3	▲ 5.5	
合計	10,269	6,240	4,029	▲ 1.4	▲ 0.4	▲ 2.9	
規模別	29人以下	6,625	3,955	2,670	▲ 4.8	▲ 4.0	▲ 6.0
	30~99人	2,470	1,526	944	4.0	4.7	2.9
	100~299人	790	464	326	23.4	31.1	14.0
	300~499人	74	53	21	▲ 52.6	▲ 44.2	▲ 65.6
	500~999人	80	33	47	2.6	▲ 15.4	20.5
	1,000人以上	230	209	21	11.1	4.5	200.0

(注)平成25年10月改訂の「日本標準産業分類」に基づく表章

主要産業における対前年同月比の推移(全数) (新規学卒者を除きパートタイムを含む)

(%)

	3年10月	3年11月	3年12月	4年1月	4年2月	4年3月
産 業 別						
D 建設業(06~08)	▲ 5.8	5.1	13.9	▲ 9.1	▲ 1.8	7.1
E 製造業(09~32)	22.0	38.3	45.9	30.5	33.6	22.4
H 運輸業,郵便業(42~49)	8.1	5.0	11.5	10.2	▲ 8.5	▲ 1.6
I 卸売業,小売業(50~61)	▲ 1.9	▲ 14.0	17.1	14.5	▲ 14.9	▲ 5.6
P 医療,福祉(83~85)	▲ 4.8	▲ 3.1	3.5	▲ 1.4	▲ 6.2	▲ 5.5

令和4年3月の職業別求人・求職バランスシート

秋田労働局

項目	常用			常用一般			常用パート			
	有効 求人数	有効 求職者数	有効 求人倍率	有効 求人数	有効 求職者数	有効 求人倍率	有効 求人数	有効 求職者数	有効 求人倍率	
1. 管理	74	36	2.06	70	28	2.50	4	8	0.50	
専門	2.建設関係技術者	854	121	7.06	844	105	8.04	10	16	0.63
	3.看護師・保健師等	1,051	404	2.60	710	248	2.86	341	156	2.19
	4.社会福祉専門職	638	356	1.79	454	256	1.77	184	100	1.84
	5.その他の専門職	1,321	966	1.37	869	705	1.23	452	261	1.73
	小計	3,864	1,847	2.09	2,877	1,314	2.19	987	533	1.85
6. 事務	2,115	3,905	0.54	1,228	2,634	0.47	887	1,271	0.70	
7. 販売・営業	2,107	1,062	1.98	1,042	672	1.55	1,065	390	2.73	
サービス	8.調理	1,113	557	2.00	461	262	1.76	652	295	2.21
	9.接客・給仕	1,304	323	4.04	417	201	2.07	887	122	7.27
	10.その他のサービス	2,758	1,107	2.49	1,715	701	2.45	1,043	406	2.57
	小計	5,175	1,987	2.60	2,593	1,164	2.23	2,582	823	3.14
11.保安・警備	603	132	4.57	417	76	5.49	186	56	3.32	
12.農林漁業	399	260	1.53	265	171	1.55	134	89	1.51	
生産工程	13.設備制御・監視	68	66	1.03	65	54	1.20	3	12	0.25
	14.製造・加工	1,720	619	2.78	1,312	431	3.04	408	188	2.17
	15.機械組立	333	527	0.63	267	443	0.60	66	84	0.79
	16.製品検査	148	41	3.61	131	28	4.68	17	13	1.31
	17.その他の生産工程	588	243	2.42	539	204	2.64	49	39	1.26
	小計	2,857	1,496	1.91	2,314	1,160	1.99	543	336	1.62
運転	18.建設機械運転	465	138	3.37	446	120	3.72	19	18	1.06
	19.その他運転	884	574	1.54	732	459	1.59	152	115	1.32
	小計	1,349	712	1.89	1,178	579	2.03	171	133	1.29
20.電気工事者	202	77	2.62	202	75	2.69	0	2	—	
21.建設・土木	1,552	321	4.83	1,511	286	5.28	41	35	1.17	
22.運搬・清掃・労務	1,934	2,607	0.74	654	1,150	0.57	1,280	1,457	0.88	
23.その他	7	1,646	0.00	7	970	0.01	0	676	—	
合計(1~23)	22,238	16,088	1.38	14,358	10,279	1.40	7,880	5,809	1.36	
うちIT関連職業	607	519	1.17	526	427	1.23	81	92	0.88	
うち福祉関連職業	3,495	1,307	2.67	2,418	880	2.75	1,077	427	2.52	
介護関係	2,318	840	2.76	1,623	588	2.76	695	252	2.76	

(注)・IT関連職業の数値は、専門的職業、事務的職業、生産工程・労務の職業中の同関連職業の合計

・福祉関連職業、介護関係の数値は、専門的職業、サービスの職業中の同関連職業の合計

・「2建設関係技術者」は、建築、土木及び測量技術者、「21建設・土木」は技術者を除く一般作業員に分類する

各年3月の職業別有効求人倍率の推移（求人・求職バランスシート）

秋田労働局

項目	常用（一般＋パート）										
	H25.3月	H26.3月	H27.3月	H28.3月	H29.3月	H30.3月	H31.3月	R2.3月	R3.3月	R4.3月	
1. 管理	0.36	0.47	0.39	1.10	1.70	1.74	1.75	1.29	<u>1.94</u>	<u>2.06</u>	
専門	2.建設関係技術者	<u>2.29</u>	<u>3.31</u>	<u>3.88</u>	<u>4.08</u>	<u>5.24</u>	<u>5.80</u>	<u>6.91</u>	<u>6.94</u>	<u>6.27</u>	<u>7.06</u>
	3.看護師・保健師等	<u>2.30</u>	<u>2.50</u>	<u>2.92</u>	<u>2.50</u>	<u>2.35</u>	<u>2.63</u>	<u>2.22</u>	<u>2.95</u>	<u>2.38</u>	<u>2.60</u>
	4.社会福祉専門職	0.80	1.03	1.23	1.37	1.61	1.77	1.59	1.98	<u>2.02</u>	1.79
	5.その他の専門職	0.85	0.90	1.06	1.07	1.27	1.52	1.44	1.40	1.39	1.37
	専門小計	1.16	1.37	1.64	1.62	<u>1.84</u>	<u>2.09</u>	<u>1.99</u>	<u>2.20</u>	<u>2.06</u>	<u>2.09</u>
6. 事務	0.33	0.29	0.31	0.33	0.40	0.46	0.49	0.54	0.51	0.54	
7. 販売・営業	0.84	1.11	1.34	1.58	1.90	<u>2.20</u>	<u>2.29</u>	<u>2.26</u>	<u>2.24</u>	<u>1.98</u>	
サービス	8.調理	0.91	1.07	1.28	1.60	1.96	<u>2.05</u>	<u>1.90</u>	<u>2.14</u>	1.76	<u>2.00</u>
	9.接客・給仕	<u>1.92</u>	<u>3.32</u>	<u>4.32</u>	<u>2.83</u>	<u>3.43</u>	<u>5.38</u>	<u>5.35</u>	<u>6.20</u>	<u>4.94</u>	<u>4.04</u>
	10.その他のサービス	0.92	1.05	1.24	1.59	1.91	<u>2.53</u>	<u>2.52</u>	<u>2.42</u>	<u>2.60</u>	<u>2.49</u>
	サービス小計	1.12	1.50	1.80	<u>1.81</u>	<u>2.18</u>	<u>2.92</u>	<u>2.86</u>	<u>2.95</u>	<u>2.69</u>	<u>2.60</u>
11.保安・警備	<u>2.93</u>	<u>3.10</u>	<u>3.13</u>	<u>3.12</u>	<u>3.69</u>	<u>4.58</u>	<u>4.31</u>	<u>4.94</u>	<u>5.16</u>	<u>4.57</u>	
12.農林漁業	1.25	1.16	0.95	1.00	1.40	1.94	1.47	1.48	1.65	1.53	
生産工程	13.設備制御・監視	0.27	0.11	0.23	0.45	0.84	0.76	0.63	0.44	0.62	1.03
	14.製造・加工	0.69	0.87	1.18	1.43	2.01	<u>2.15</u>	<u>2.14</u>	<u>2.08</u>	<u>2.15</u>	<u>2.78</u>
	15.機械組立	0.10	0.21	0.20	0.16	0.36	0.50	0.51	0.31	0.52	0.63
	16.製品検査	1.09	1.46	1.97	1.52	1.85	<u>2.35</u>	<u>2.05</u>	<u>1.74</u>	<u>1.84</u>	<u>3.61</u>
	17.その他の生産工程	0.47	0.73	1.02	0.81	1.16	1.45	1.72	<u>1.97</u>	<u>1.89</u>	<u>2.42</u>
生産工程小計	0.39	0.60	0.82	0.87	1.24	1.45	1.48	1.38	1.52	1.91	
運転	18.建設機械運転	1.09	1.10	1.03	1.07	1.28	1.61	<u>2.70</u>	<u>2.76</u>	<u>2.30</u>	<u>3.37</u>
	19.その他運転	0.82	0.96	1.11	1.25	1.33	1.69	1.68	1.57	1.51	1.54
	運転小計	0.87	0.99	1.09	1.20	1.32	1.67	<u>1.88</u>	1.82	1.70	<u>1.89</u>
20.電気工事者	0.67	0.71	1.17	1.31	1.67	1.71	<u>2.73</u>	<u>3.26</u>	<u>3.95</u>	<u>2.62</u>	
21.建設・土木	1.00	1.39	1.40	1.45	<u>1.94</u>	<u>2.89</u>	<u>3.42</u>	<u>3.55</u>	<u>4.49</u>	<u>4.83</u>	
22.運搬・清掃・労務	0.52	0.49	0.47	0.49	0.58	0.65	0.61	0.59	0.66	0.74	
合計	0.68	0.81	0.93	0.97	1.15	1.39	1.39	1.30	1.26	1.38	
うちIT関連職業	0.16	0.26	0.33	0.37	0.64	0.97	1.07	0.90	0.96	1.17	
うち福祉関連職業	1.11	1.37	1.65	1.83	<u>2.02</u>	<u>2.52</u>	<u>2.48</u>	<u>2.73</u>	<u>2.68</u>	<u>2.67</u>	
介護関係	0.85	1.10	1.24	1.63	<u>1.94</u>	<u>2.47</u>	<u>2.68</u>	<u>2.71</u>	<u>2.91</u>	<u>2.76</u>	

・IT関連職業の数値は、専門的職業、事務的職業、生産工程・労務の職業中の同関連職業の合計

・福祉関連職業、介護関係の数値は、専門的職業、サービスの職業中の同関連職業の合計

・「2建設関係技術者」は、建築、土木及び測量技術者、「21建設・土木」は技術者を除く一般作業員に分類する