



報道関係者 各位

令和3年3月30日(火)  
【照会先】次回発表予定 4月30日(金)  
秋田労働局職業安定部職業安定課  
課長 松岡 勇人  
地方労働市場情報官 岡本 英樹  
電話番号 018-883-0006

## 秋田県内の雇用情勢(令和3年2月)

～有効求人倍率(季節調整値)は1.31倍(前月と同水準)～

### 1. 概況 (本編P1～P5、P10～P11、付属資料P1～P2、P13)

- 県内の雇用情勢は、  
「新規求人の増加など一部に持ち直しの動きがみられるものの  
新型コロナウイルス感染症の影響から依然として改善の動きが弱まっている」
- ・ 全国は1.09倍(前月比▲0.01P)。本県は全国6位で前月と同順位
- ・ 就業地別(季調値)は1.37倍(前月比▲0.02P)で、全国7位
- 新規求人倍率(季調値)は2.08倍、前月比0.22P低下、6か月連続で2倍を上回る
- 正社員(原数値)は1.05倍で前年同月比0.04P上昇、6か月連続で1倍を上回る

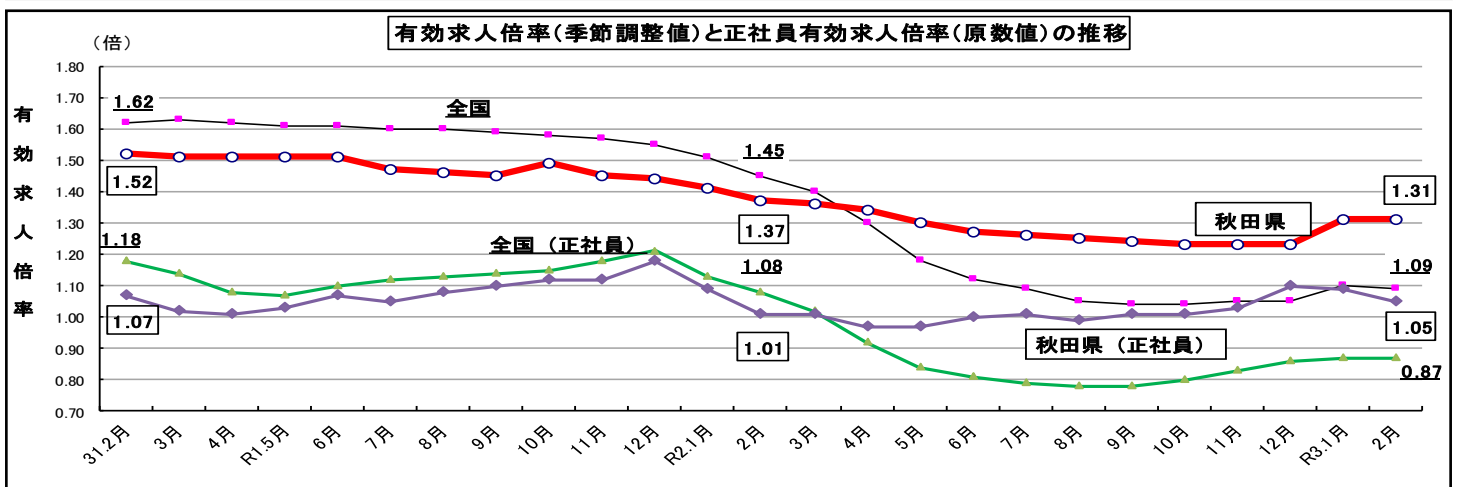
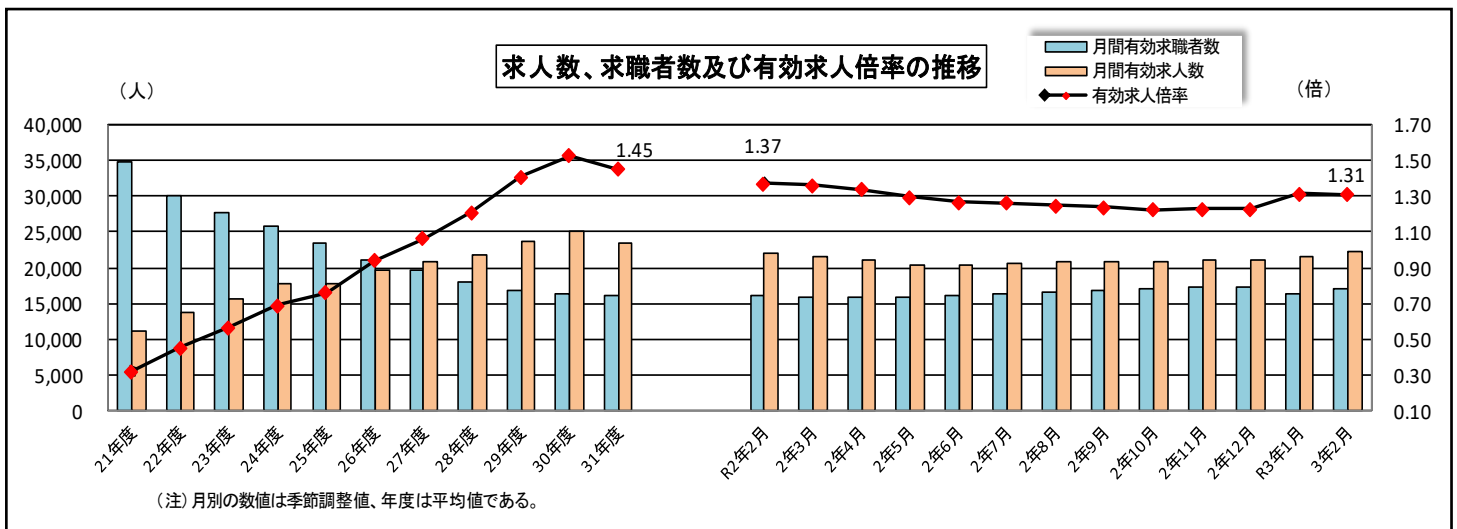

(注) 令和2年12月以前の季節調整値は、令和3年1月公表時に改訂されている。

# 都道府県別有効求人倍率(受理地・就業地)[季調値] (令和3年2月)

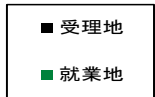

全国=1.09

秋田 = 6/47番中(受理地)

秋田 = 7/47番中(就業地)

(順位)

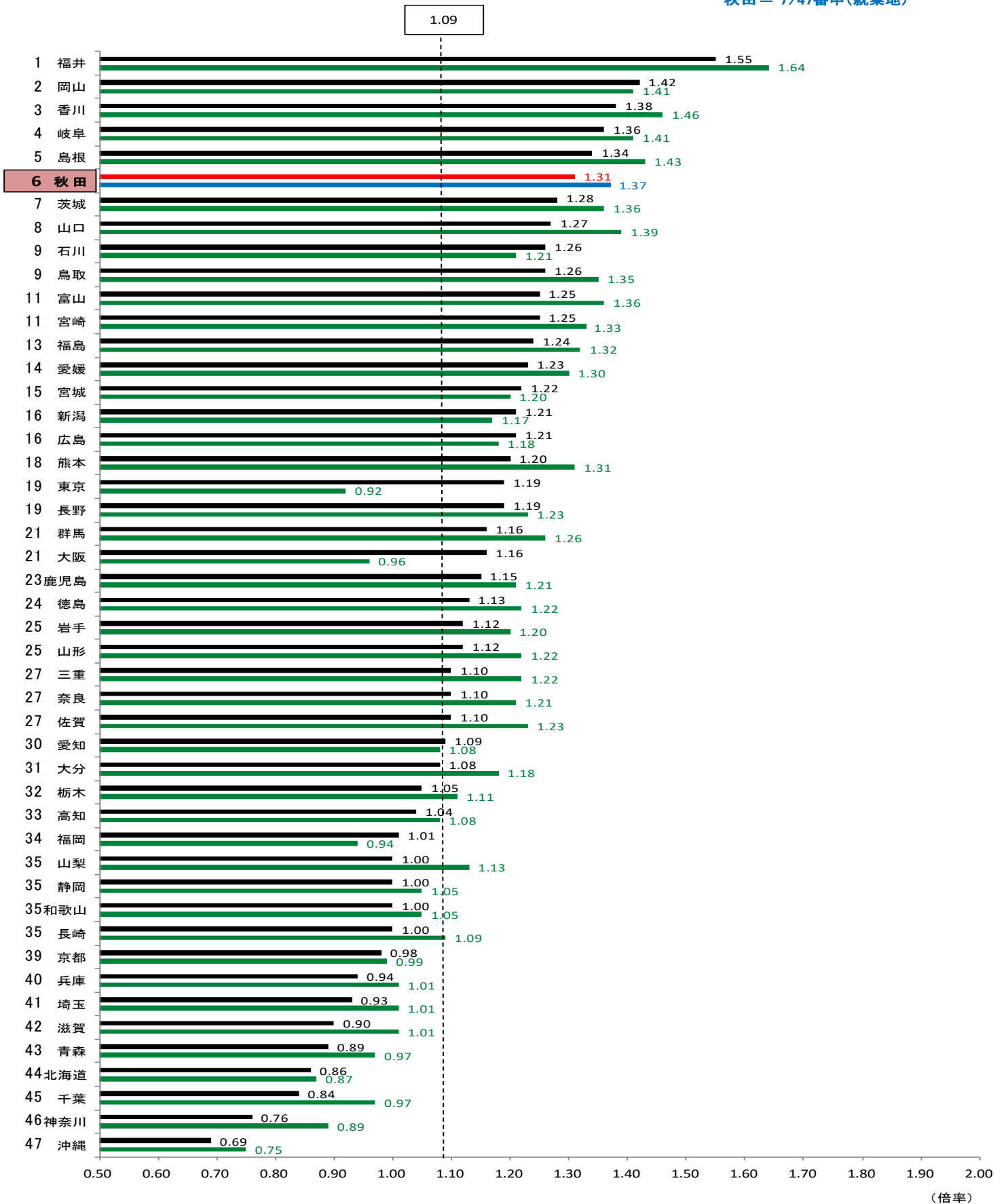

## 【東北6県の状況】

- ・ 6県平均の有効求人倍率（季節調整値）は1.15倍（前月と同水準）  
トップは本県の1.31倍（前月と同水準）11か月連続

### 東北6県の有効求人倍率（※季節調整値）の推移

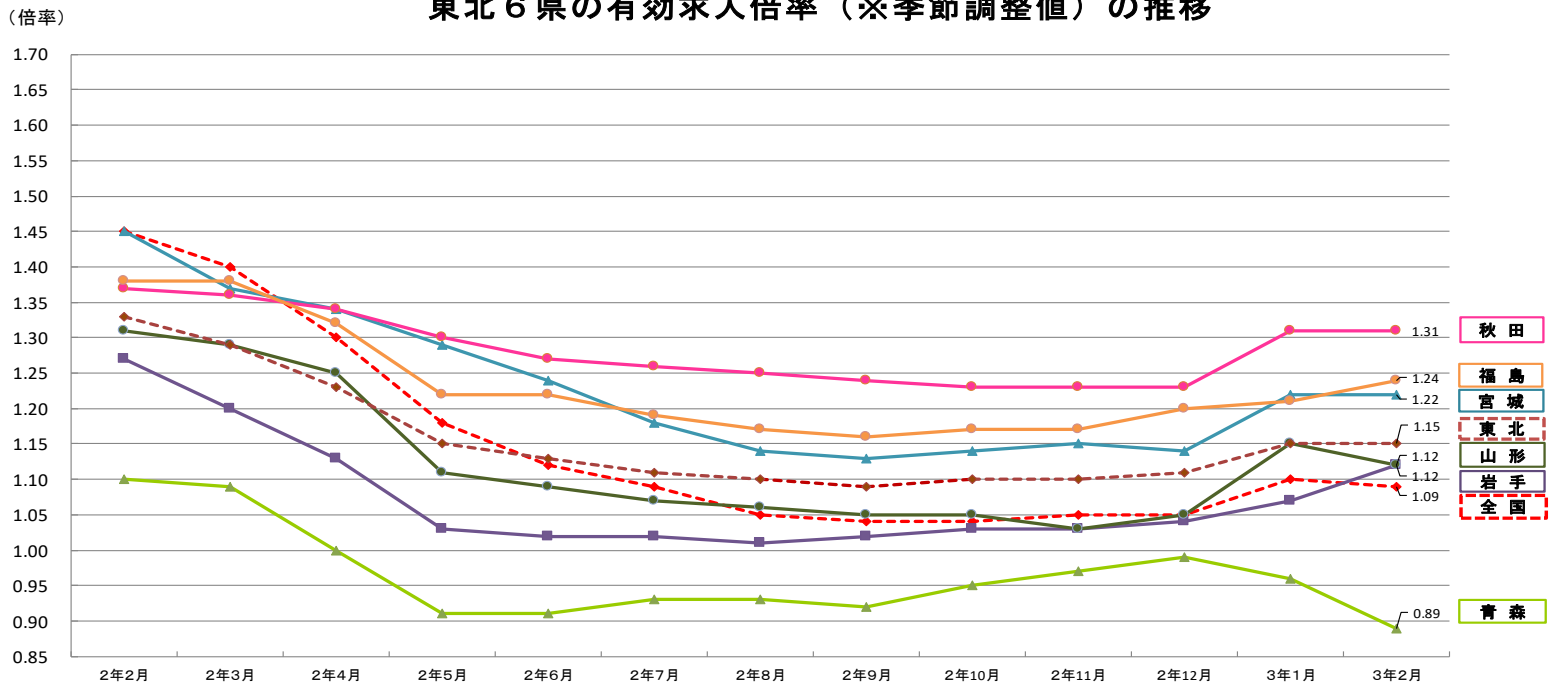

※令和3年1月季節調整値改訂済み

改定後	2年2月	2年3月	2年4月	2年5月	2年6月	2年7月	2年8月	2年9月	2年10月	2年11月	2年12月	3年1月	3年2月		1月比	12月比
全国	1.45	1.40	1.30	1.18	1.12	1.09	1.05	1.04	1.04	1.05	1.05	1.10	1.09	全国	▲ 0.01	▲ 0.04
青森	1.10	1.09	1.00	0.91	0.91	0.93	0.93	0.92	0.95	0.97	0.99	0.96	0.89	青森	▲ 0.07	▲ 0.10
岩手	1.27	1.20	1.13	1.03	1.02	1.02	1.01	1.02	1.03	1.03	1.04	1.07	1.12	岩手	▲ 0.05	▲ 0.08
宮城	1.45	1.37	1.34	1.29	1.24	1.18	1.14	1.13	1.14	1.15	1.14	1.22	1.22	宮城	▲ 0.00	▲ 0.08
秋田	1.37	1.36	1.34	1.30	1.27	1.26	1.25	1.24	1.23	1.23	1.23	1.31	1.31	秋田	▲ 0.00	▲ 0.08
山形	1.31	1.29	1.25	1.11	1.09	1.07	1.06	1.05	1.05	1.03	1.05	1.15	1.12	山形	▲ 0.03	▲ 0.07
福島	1.38	1.38	1.32	1.22	1.22	1.19	1.17	1.16	1.17	1.17	1.20	1.21	1.24	福島	▲ 0.03	▲ 0.04
東北	1.33	1.29	1.23	1.15	1.13	1.11	1.10	1.09	1.10	1.10	1.11	1.15	1.15	東北	▲ 0.00	▲ 0.04

### 東北6県の有効求人倍率の全国順位推移

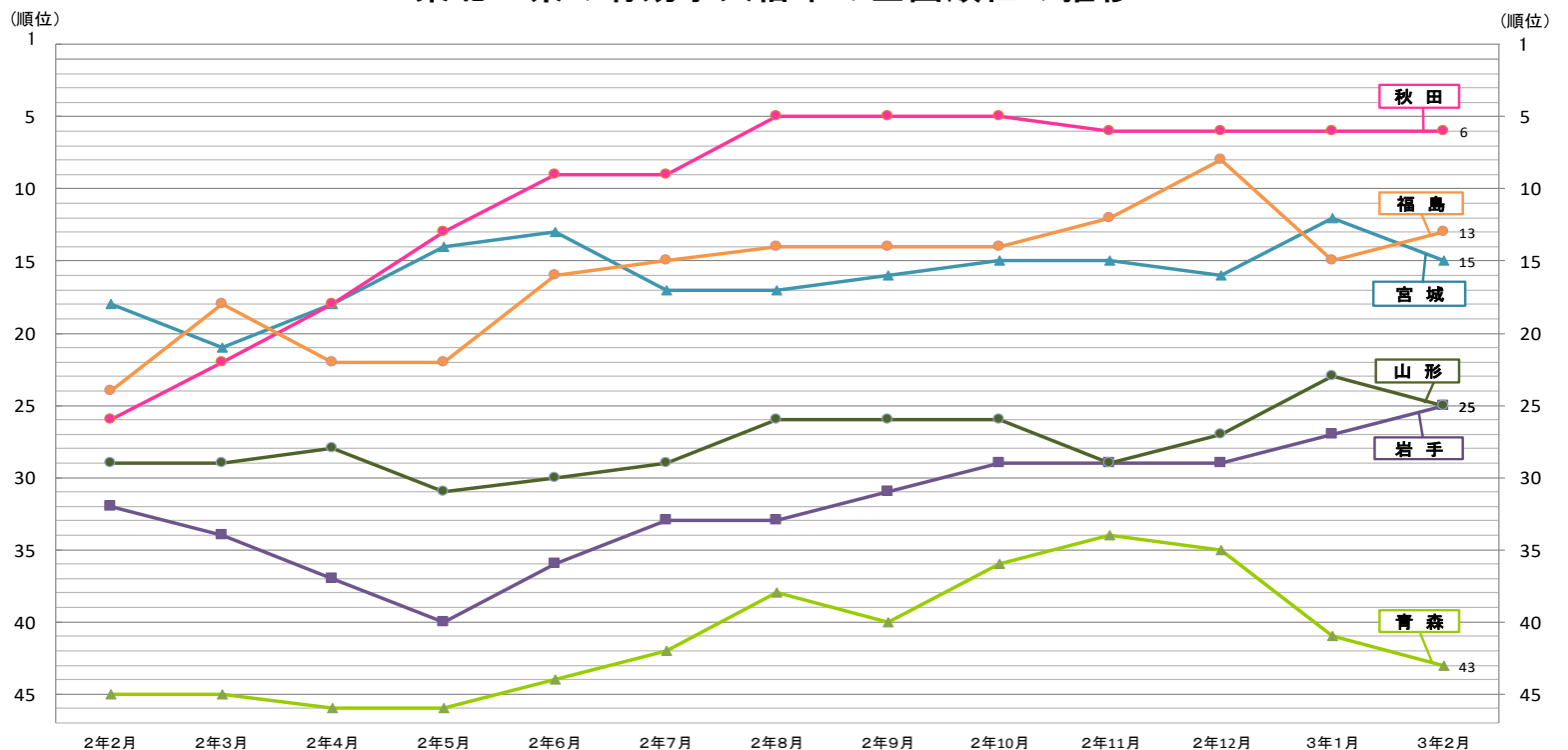

	2年2月	2年3月	2年4月	2年5月	2年6月	2年7月	2年8月	2年9月	2年10月	2年11月	2年12月	3年1月	3年2月		1月比	12月比
青森	45	45	46	46	44	42	38	40	36	34	35	41	43	青森	▲ 2	▲ 8
岩手	32	34	37	40	36	33	33	31	29	29	29	27	25	岩手	▲ 2	▲ 4
宮城	18	21	18	14	13	17	17	16	15	15	16	12	15	宮城	▲ 3	▲ 1
秋田	26	22	18	13	9	9	5	5	5	6	6	6	6	秋田	▲ 0	▲ 0
山形	29	29	28	31	30	29	26	26	26	29	27	23	25	山形	▲ 2	▲ 2
福島	24	18	22	22	16	15	14	14	14	12	8	15	13	福島	▲ 2	▲ 5

【県内の状況】

- ・ 有効求人倍率（常用）トップは能代所の1.71倍。
- ・ 地域別（常用）では県北1.45倍（前年同月比0.14p低下）、中央1.31倍（同比0.02p上昇）、県南1.14倍（同比0.12p低下）

ハローワーク別求人・求職状況（令和3年2月）

ハローワーク別 項目	能代	大館	鷹巣	鹿角	県北計	秋田	男鹿	本荘	中央計	大曲	角館	横手	湯沢	県南計	局計
新規求職者数	309	276	158	126	869	1,635	138	354	2,127	533	120	592	246	1,491	4,487
常用	301	267	156	119	843	1,583	136	342	2,061	480	113	578	229	1,400	4,304
有効求職者数	1,113	1,203	629	621	3,566	6,725	542	1,630	8,897	1,720	527	1,656	1,014	4,917	17,380
常用	1,036	1,150	580	554	3,320	6,329	455	1,543	8,327	1,574	467	1,594	924	4,559	16,206
新規求人数	747	627	310	326	2,010	3,847	207	613	4,667	1,033	206	918	349	2,506	9,183
常用	701	581	305	318	1,905	3,445	151	563	4,159	824	183	783	324	2,114	8,178
有効求人数	1,879	1,620	749	857	5,105	9,740	574	1,827	12,141	2,301	597	2,094	961	5,953	23,199
常用	1,770	1,498	725	831	4,824	8,799	458	1,681	10,938	1,967	542	1,805	896	5,210	20,972
新規求人倍率	2.42	2.27	1.96	2.59	2.31	2.35	1.50	1.73	2.19	1.94	1.72	1.55	1.42	1.68	2.05
常用	2.33	2.18	1.96	2.67	2.26	2.18	1.11	1.65	2.02	1.72	1.62	1.35	1.41	1.51	1.90
有効求人倍率	1.69	1.35	1.19	1.38	1.43	1.45	1.06	1.12	1.36	1.34	1.13	1.26	0.95	1.21	1.33
常用	1.71	1.30	1.25	1.50	1.45	1.39	1.01	1.09	1.31	1.25	1.16	1.13	0.97	1.14	1.29

ハローワーク別求人・求職状況（前年同月比）

ハローワーク別 項目	能代	大館	鷹巣	鹿角	県北計	秋田	男鹿	本荘	中央計	大曲	角館	横手	湯沢	県南計	局計
新規求職者数	▲ 5.2	4.9	28.5	0.8	3.8	2.1	39.4	6.6	4.6	▲ 4.1	▲ 3.2	41.6	▲ 8.2	9.2	5.9
常用	▲ 7.1	4.3	30.0	3.5	3.4	1.3	46.2	9.3	4.7	▲ 8.7	▲ 8.9	45.2	▲ 5.0	8.6	5.7
有効求職者数	▲ 2.1	1.3	31.3	25.2	8.1	7.7	21.8	13.3	9.5	▲ 12.5	28.5	17.0	▲ 0.9	2.1	7.0
常用	▲ 8.3	4.5	27.8	19.9	5.5	6.1	15.8	14.9	8.1	▲ 11.0	15.0	16.9	▲ 2.7	1.6	5.7
新規求人数	▲ 0.9	3.6	20.2	1.9	3.8	23.0	4.0	0.5	18.5	22.8	▲ 21.4	7.9	▲ 6.4	7.7	12.0
常用	▲ 1.8	7.0	18.7	1.0	4.2	20.5	▲ 12.7	0.0	15.7	7.9	▲ 25.3	18.5	▲ 6.9	4.8	9.9
有効求人数	▲ 7.0	▲ 0.5	6.8	▲ 6.0	▲ 3.0	15.5	▲ 0.9	▲ 7.2	10.5	▲ 10.3	▲ 9.4	▲ 0.5	▲ 1.2	▲ 5.5	2.9
常用	▲ 7.5	0.9	3.6	▲ 7.9	▲ 3.5	14.5	▲ 1.5	▲ 7.5	9.8	▲ 17.1	▲ 11.6	3.0	▲ 2.9	▲ 8.0	1.7
新規求人倍率	0.11	▲ 0.03	▲ 0.14	0.03	0.00	0.40	▲ 0.51	▲ 0.11	0.25	0.43	▲ 0.39	▲ 0.49	0.03	▲ 0.02	0.11
常用	0.13	0.06	▲ 0.18	▲ 0.07	0.02	0.35	▲ 0.75	▲ 0.15	0.19	0.27	▲ 0.36	▲ 0.31	▲ 0.03	▲ 0.06	0.07
有効求人倍率	▲ 0.09	▲ 0.02	▲ 0.27	▲ 0.46	▲ 0.16	0.10	▲ 0.24	▲ 0.25	0.01	0.04	▲ 0.48	▲ 0.23	0.00	▲ 0.10	▲ 0.06
常用	0.02	▲ 0.05	▲ 0.29	▲ 0.45	▲ 0.14	0.10	▲ 0.17	▲ 0.26	0.02	▲ 0.09	▲ 0.35	▲ 0.16	0.00	▲ 0.12	▲ 0.05

(※) 各項目の上段の数値は全数、下段は常用（数値は全て原数値）。

# ハローワーク別による受理地別求人倍率と就業地別求人倍率の比較(常用)

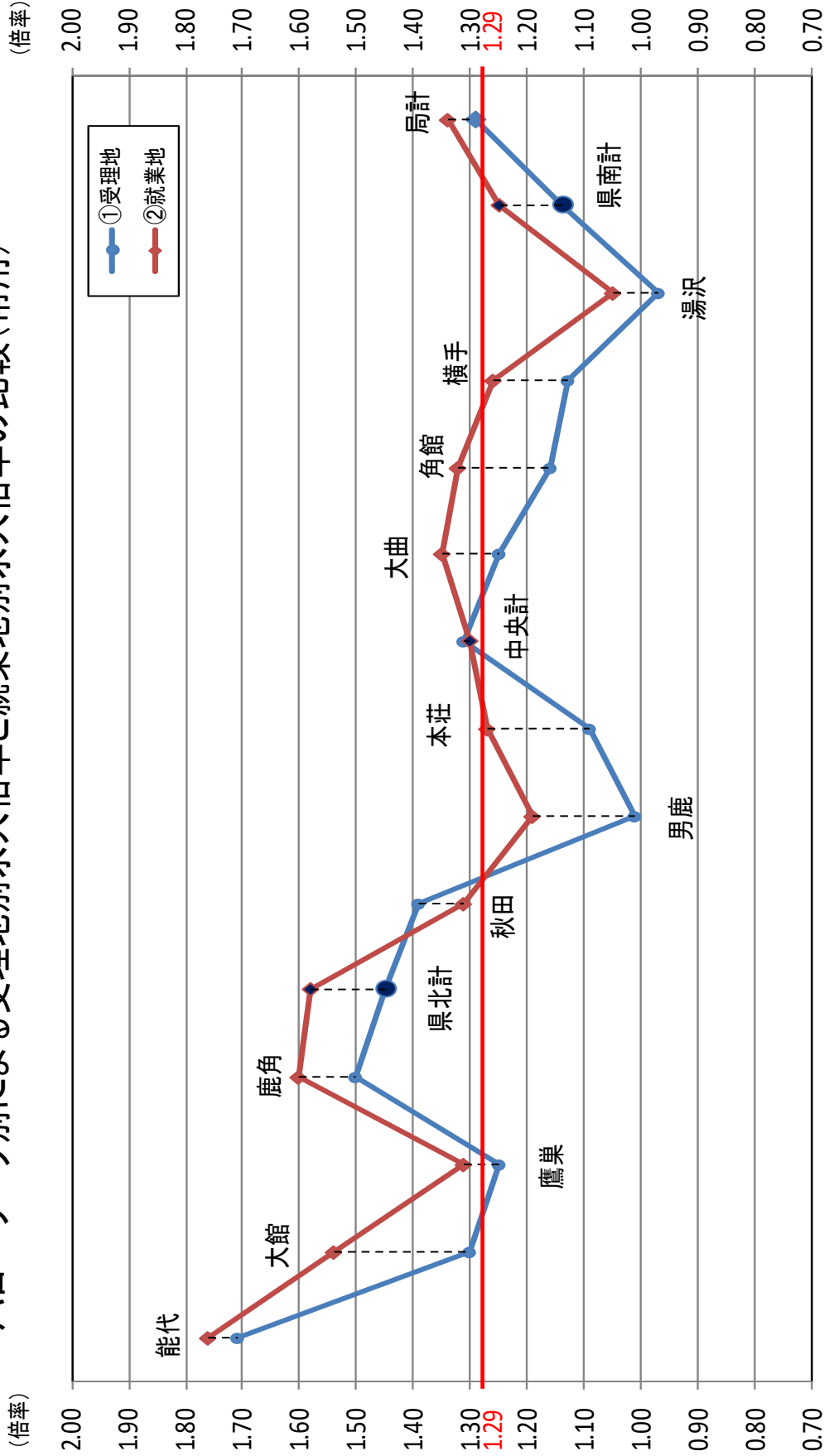

ハローワーク別	能代	大館	鷹巣	鹿角	県北計	秋田	男鹿	本荘	中央計	大曲	角館	横手	湯沢	県南計	局計
①受理地	1.71	1.30	1.25	1.50	1.45	1.39	1.01	1.09	1.31	1.25	1.16	1.13	0.97	1.14	1.29
②就業地	1.76	1.54	1.31	1.60	1.58	1.31	1.19	1.27	1.30	1.35	1.32	1.26	1.05	1.25	1.34
③差(②-①)	0.05	0.24	0.06	0.10	0.13	▲ 0.08	0.18	0.18	▲ 0.01	0.10	0.16	0.13	0.08	0.11	0.05

## 2. 求職者の動向（本編P6～P7、付属資料P3～P7、P10）

- 新規求職者数(全数) 4,487人（前年同月比5.9%、251人増）。同比17か月ぶりの増加。65歳以上(常用)は同比25.7%（129人）の増加。（2か月ぶりの増加）
- 有効求職者数17,380人（同比7.0%、1,140人増）。同比7か月連続の増加。
- 新規求職者数（常用）4,304人の内訳
  - ・ 在職者 2,064人（同比7.7%、148人増）。同比17か月ぶりの増加
  - ・ 離職者 1,901人（同比6.1%、109人増）。同比6か月ぶりの増加
  - ・ 無業者 339人（同比▲7.1%、26人減）。同比3か月連続の減少
- 離職者 1,901人の主な内訳
  - ・ 事業主都合 545人（同比32.0%、132人増）。同比5か月連続の増加
  - ・ 自己都合 1,245人（同比0.2%、2人増）。同比8か月ぶりの増加

（人） 秋田県の新規求職者数(全数)の推移

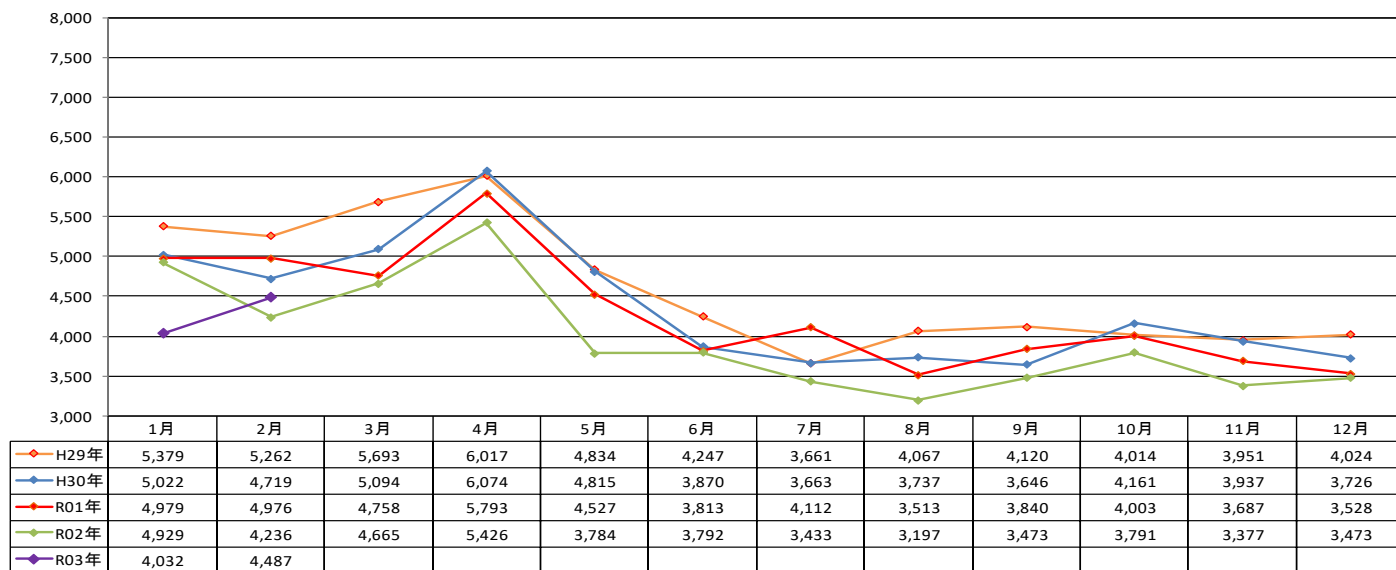

新規常用求職者の年齢層の態様別内訳

県 計		24歳以下	25歳～34歳	35歳～44歳	45歳～54歳	55歳～64歳	65歳以上	合 計
新規求職申込件数	3年2月	320	695	862	853	943	631	4,304
	2年2月	326	747	845	835	818	502	4,073
	前年同月比	▲ 1.8	▲ 7.0	2.0	2.2	15.3	25.7	5.7
在職者	3年2月	139	345	480	437	432	231	2,064
	2年2月	143	365	464	422	338	184	1,916
	前年同月比	▲ 2.8	▲ 5.5	3.4	3.6	27.8	25.5	7.7
離職者	3年2月	143	280	310	350	457	361	1,901
	2年2月	143	304	313	344	413	275	1,792
	前年同月比	0.0	▲ 7.9	▲ 1.0	1.7	10.7	31.3	6.1
事業主都合	3年2月	18	47	81	110	149	140	545
	2年2月	11	52	65	99	98	88	413
	前年同月比	63.6	▲ 9.6	24.6	11.1	52.0	59.1	32.0
自己都合	3年2月	125	226	223	224	271	176	1,245
	2年2月	129	247	240	219	264	144	1,243
	前年同月比	▲ 3.1	▲ 8.5	▲ 7.1	2.3	2.7	22.2	0.2
無業者	3年2月	38	70	72	66	54	39	339
	2年2月	40	78	68	69	67	43	365
	前年同月比	▲ 5.0	▲ 10.3	5.9	▲ 4.3	▲ 19.4	▲ 9.3	▲ 7.1

(人)

1. 新規求職者(常用)のうち在職者数の推移

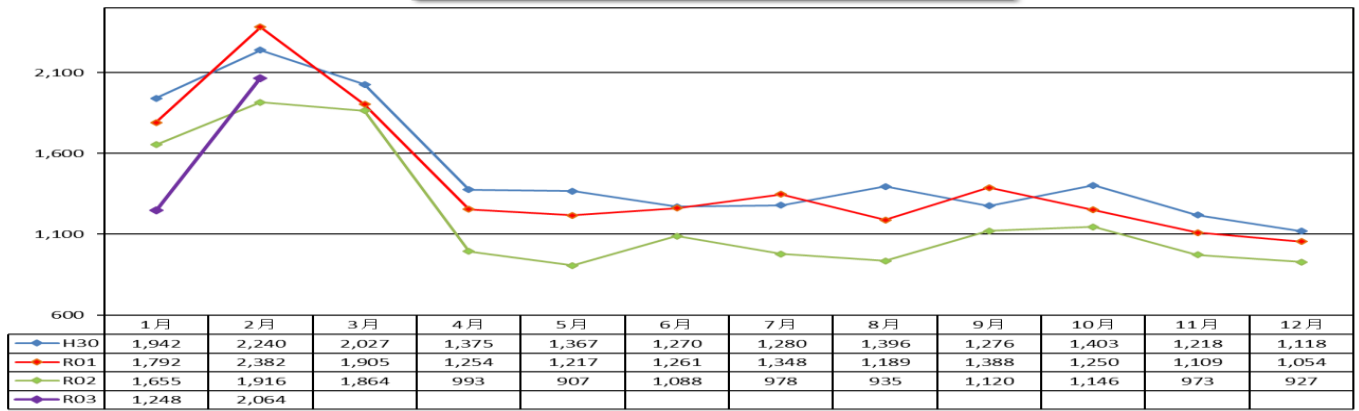

(人)

2. 新規求職者(常用)のうち事業主都合離職者数の推移

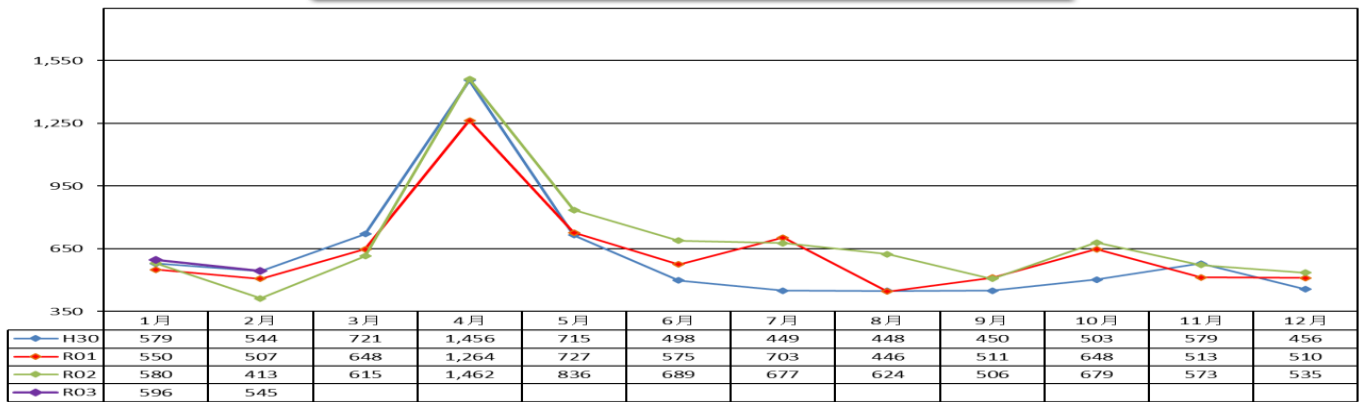

(人)

3. 新規求職者(常用)のうち自己都合離職者数の推移

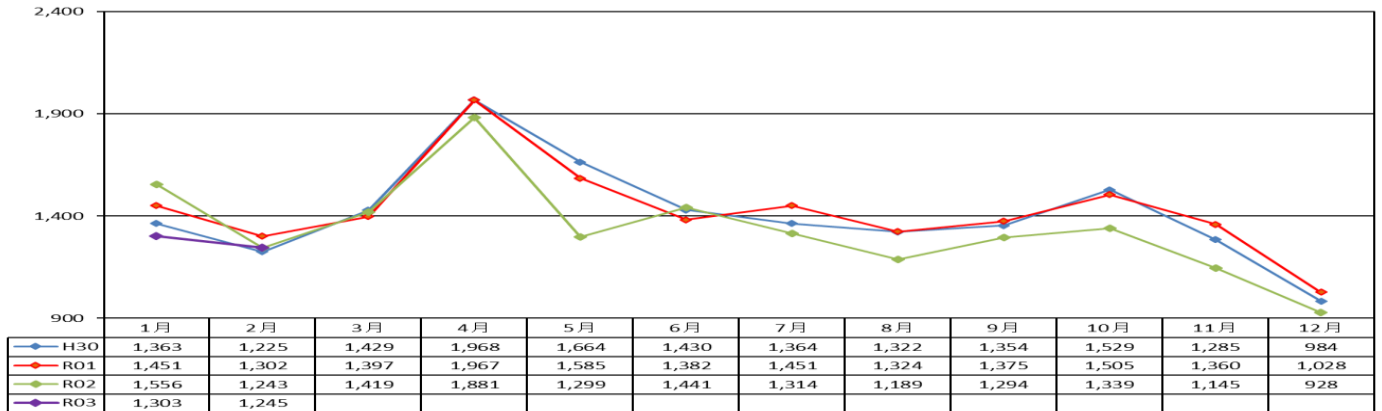

(人)

4. 新規求職者(常用)のうち無業者数の推移

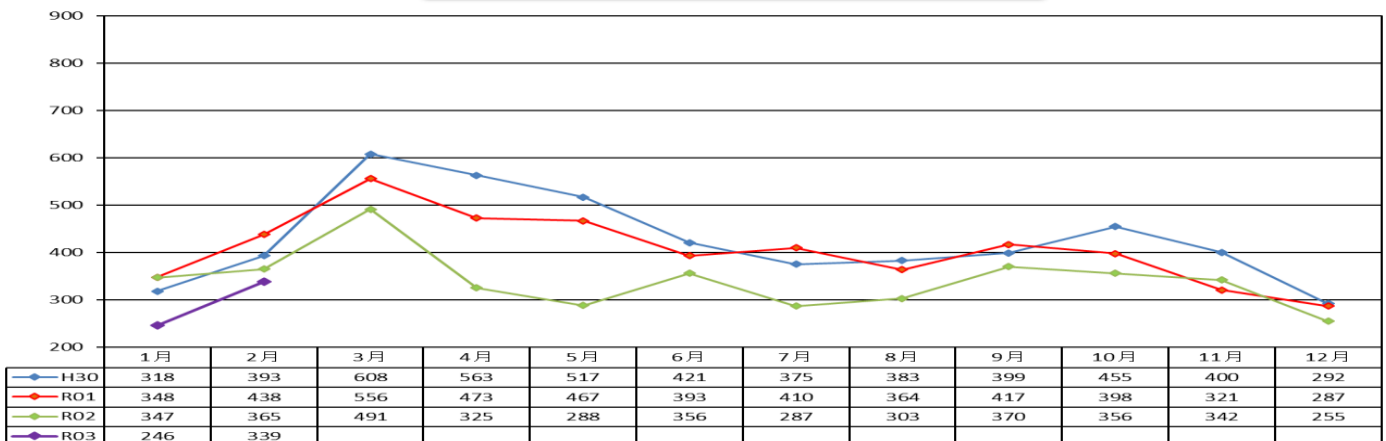

### 3. 就職及び求人充足の動向（全数）（付属資料P3～P4、P11～P12）

- 就職件数1,453人（前年同月比▲16.4%、285人減）。同比19か月連続の減少。65歳以上は11.8%（14人）の減少で2か月連続の減少
  - ・雇用保険受給者359人（同比3.8%、13人増）。同比5か月ぶりの増加
  - ・45歳以上の中高年齢者718人（同比▲12.8%、105人減）。同比13か月連続の減少
- 新規求人充足率は15.5%（同比5.2P低下）

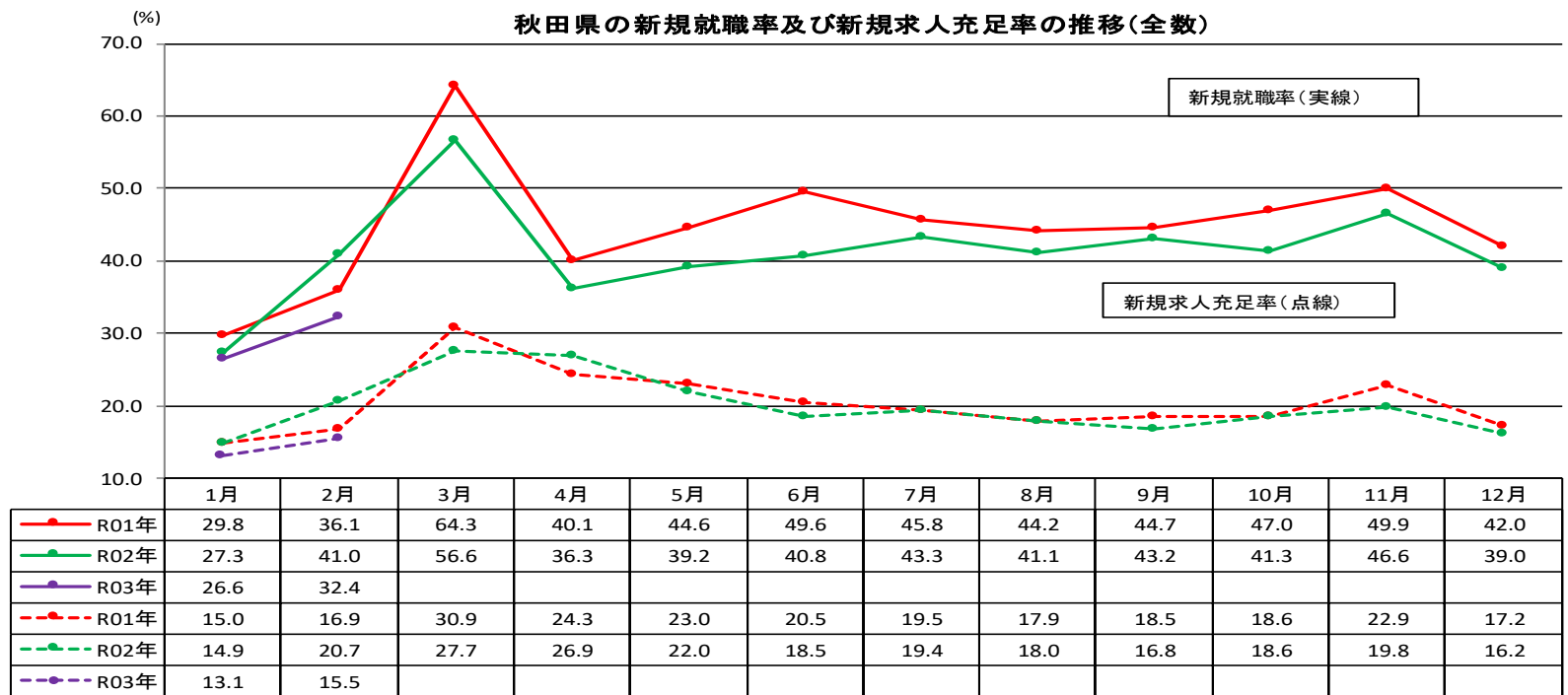

### 4. 求人の動向（全数）（本編P9、付属資料P14）

- 有効求人数 23,199人（前年同月比2.9%、653人増）。同比24か月ぶりの増加
- 新規求人数 9,183人（同比12.0%、982人増）。同比22か月ぶりの増加

【増加した主な産業】（求人数300人以上、※「公務」除く）

- ・建設業 1,076人（同比21.6%、191人増）、7か月連続の増加
- ・製造業 739人（同比10.8%、72人増）、2か月連続の増加
- ・運輸業、郵便業 377人（同比15.3%、50人増）、16か月ぶりの増加
- ・卸売業、小売業 1,371人（同比8.6%、109人増）、2か月ぶりの増加
- ・サービス業（他に分類されないもの）1,084人（同比27.7%、235人増）、4か月連続の増加
- ※ 労働者派遣業は63.0%（150人）の増加で4か月連続の増加

【減少した主な産業】

- ・宿泊業、飲食サービス業 699人（同比▲10.7%、84人減）、2か月連続の減少
- ・医療、福祉 1,723人（同比▲0.3%、5人減）2か月ぶりの減少

□事業主の声

- ・営業時間を短縮しフルタイムは週1休業中、売上は半減、ネット販売でカバーを図っている（小売業）
- ・大型工事関係者の利用や県のプレミアム宿泊券のおかげで2月は忙しい状況（宿泊業）
- ・新型コロナに対応した非接触型機械の部品の受注が入り、増産体制への対応が早急に必要となった（電気機械器具製造業）
- ・修学旅行先が県内や東北地区等近場となり、全行程をバス利用の需要が増大している（運輸業）
- ・売上げがコロナ前の5割弱まで回復してきたが、先行きが見通せず雇調金を利用している（小売業）
- ・まだ休業させる日があるが、受注量が徐々に増えてきた（プラスチック製品製造業）
- ・燃料代の高騰が続いており今後収益に大きく影響することを懸念している（道路貨物運送業）
- ・一時的に単価の高い5Gインフラ関連の部品製造にシフトした（生産用機械器具製造業）
- ・受注が回復してきており休業が減る見込みだが先行きに不安がある。（電子部品・デバイス・電子回路製造業）



産業別、規模別一般新規求人状況(新規学卒者を除く)

令和3年2月

	新規求人人数(人)			対前年同月比(%)			
	全数	パート除く	パートタイム	全数	パート除く	パートタイム	
A. B 農林漁業(01~04)	106	89	17	26.2	50.8	▲ 32.0	
C 鉱業,採石業,砂利採取業(05)	10	10	0	▲ 60.0	▲ 52.4	▲ 100.0	
D 建設業(06~08)	1,076	1,038	38	21.6	19.9	100.0	
(06 総合工事業)	700	669	31	16.7	14.2	121.4	
E 製造業(09~32)	739	590	149	10.8	14.3	▲ 1.3	
09 食料品製造業	103	52	51	3.0	40.5	▲ 19.0	
10 飲料・たばこ・飼料製造業	14	10	4	366.7	233.3	-	
11 繊維工業	144	104	40	19.0	19.5	17.6	
12 木材・木製品製造業(家具を除く)	20	19	1	▲ 28.6	▲ 20.8	▲ 75.0	
13 家具・装備品製造業	10	8	2	▲ 41.2	▲ 33.3	▲ 60.0	
14 パルプ・紙・紙加工品製造業	7	4	3	40.0	33.3	50.0	
15 印刷・同関連業	5	3	2	▲ 61.5	▲ 66.7	▲ 50.0	
16 化学工業	15	12	3	114.3	100.0	200.0	
17 石油製品・石炭製品製造業	0	0	0	-	-	-	
18 プラスチック製品製造業(別掲を除く)	25	24	1	13.6	9.1	-	
19 ゴム製品製造業	2	2	0	100.0	100.0	-	
21 窯業・土石製品製造業	12	11	1	▲ 33.3	▲ 38.9	-	
22 鉄鋼業	9	9	0	50.0	50.0	-	
23 非鉄金属製造業	15	12	3	15.4	▲ 7.7	-	
24 金属製品製造業	50	49	1	▲ 9.1	▲ 10.9	-	
25 はん用機械器具製造業	23	23	0	▲ 25.8	▲ 25.8	-	
26 生産用機械器具製造業	50	50	0	8.7	22.0	▲ 100.0	
27 業務用機械器具製造業	13	12	1	▲ 61.8	▲ 62.5	▲ 50.0	
28 電子部品・デバイス・電子回路製造業	147	134	13	77.1	94.2	▲ 7.1	
29 電気機械器具製造業	38	20	18	90.0	0.0	-	
30 情報通信機械器具製造業	4	3	1	▲ 75.0	▲ 25.0	▲ 91.7	
31 輸送用機械器具製造業	23	19	4	76.9	111.1	0.0	
20,32その他の製造業	10	10	0	▲ 33.3	▲ 28.6	▲ 100.0	
F 電気・ガス・熱供給・水道業(33~36)	18	9	9	80.0	125.0	50.0	
G 情報通信業(37~41)	44	34	10	41.9	17.2	400.0	
(39 情報サービス業)	24	23	1	4.3	0.0	-	
H 運輸業,郵便業(42~49)	377	297	80	15.3	4.9	81.8	
I 卸売業,小売業(50~61)	1,371	577	794	8.6	8.1	9.1	
50~55 卸売業	246	160	86	9.8	22.1	▲ 7.5	
56~61 小売業	1,125	417	708	8.4	3.5	11.5	
(56 各種商品小売業)	404	52	352	17.4	▲ 14.8	24.4	
J 金融業,保険業(62~67)	38	22	16	▲ 17.4	0.0	▲ 33.3	
K 不動産業,物品賃貸業(68~70)	75	59	16	▲ 2.6	25.5	▲ 46.7	
L 学術研究,専門・技術サービス業(71~74)	101	79	22	4.1	9.7	▲ 12.0	
M 宿泊業,飲食サービス業(75~77)	699	275	424	▲ 10.7	▲ 10.4	▲ 10.9	
(76 飲食店)	474	177	297	▲ 6.7	▲ 0.6	▲ 10.0	
N 生活関連サービス業,娯楽業(78~80)	288	160	128	▲ 11.4	▲ 13.0	▲ 9.2	
O 教育,学習支援業(81,82)	217	55	162	4.8	10.0	3.2	
P 医療,福祉(83~85)	1,723	1,120	603	▲ 0.3	▲ 4.8	9.2	
(83 医療業)	519	336	183	▲ 0.8	▲ 2.3	2.2	
(85 社会保険・社会福祉・介護事業)	1,150	750	400	0.4	▲ 4.9	12.4	
Q 複合サービス事業(86,87)	56	36	20	▲ 26.3	▲ 40.0	25.0	
R サービス業(他に分類されないもの)(88~96)	1,084	802	282	27.7	32.6	15.6	
(91 職業紹介・労働者派遣業)	388	376	12	63.0	77.4	▲ 53.8	
(92 その他の事業サービス業)	475	262	213	16.1	6.9	29.9	
S,T 公務(他に分類されるものを除く)・その他(97,98,99)	1,161	50	1,111	60.8	▲ 53.7	80.9	
合計	9,183	5,302	3,881	12.0	7.3	19.1	
規模別	29人以下	5,710	3,397	2,313	11.5	7.3	18.4
30~99人	2,335	1,381	954	12.9	7.7	21.4	
100~299人	686	320	366	▲ 6.5	▲ 11.4	▲ 1.9	
300~499人	163	119	44	34.7	65.3	▲ 10.2	
500~999人	111	33	78	52.1	▲ 32.7	225.0	
1,000人以上	178	52	126	109.4	300.0	75.0	

(注)平成25年10月改訂の「日本標準産業分類」に基づく表章

主要産業における対前年同月比の推移(全数) (新規学卒者を除きパートタイムを含む)

(%)

	2年9月	2年10月	2年11月	2年12月	3年1月	3年2月
産別						
D 建設業(06~08)	6.6	7.0	9.2	7.3	15.0	21.6
E 製造業(09~32)	▲ 31.1	▲ 18.5	▲ 15.9	▲ 10.3	7.6	10.8
H 運輸業,郵便業(42~49)	▲ 22.5	▲ 45.8	▲ 11.1	▲ 7.6	▲ 19.1	15.3
I 卸売業,小売業(50~61)	▲ 19.4	▲ 26.3	7.8	0.5	▲ 17.2	8.6
P 医療,福祉(83~85)	10.0	▲ 4.8	2.4	▲ 2.9	10.4	▲ 0.3

# 令和3年2月の職業別求人・求職バランスシート

秋田労働局

項目	常用			常用一般			常用パート			
	有効 求人数	有効 求職者数	有効 求人倍率	有効 求人数	有効 求職者数	有効 求人倍率	有効 求人数	有効 求職者数	有効 求人倍率	
1. 管理	62	26	2.38	59	24	2.46	3	2	1.50	
専 門	2. 建築関係技術者	800	113	7.08	794	99	8.02	6	14	0.43
	3. 看護師・保健師等	886	391	2.27	589	238	2.47	297	153	1.94
	4. 社会福祉専門職	754	359	2.10	493	220	2.24	261	139	1.88
	5. その他の専門職	1,335	929	1.44	781	696	1.12	554	233	2.38
	小計	3,775	1,792	2.11	2,657	1,253	2.12	1,118	539	2.07
6. 事務	1,870	3,605	0.52	1,016	2,477	0.41	854	1,128	0.76	
7. 販売・営業	2,205	977	2.26	1,098	642	1.71	1,107	335	3.30	
サ ー ビ ス	8. 調理	1,076	593	1.81	445	286	1.56	631	307	2.06
	9. 接客・給仕	1,570	297	5.29	549	167	3.29	1,021	130	7.85
	10. その他のサービス	2,782	968	2.87	1,756	660	2.66	1,026	308	3.33
	小計	5,428	1,858	2.92	2,750	1,113	2.47	2,678	745	3.59
11. 保安・警備	681	104	6.55	499	64	7.80	182	40	4.55	
12. 農林漁業	261	182	1.43	201	124	1.62	60	58	1.03	
生 産 工 程	13. 設備制御・監視	31	73	0.42	30	67	0.45	1	6	0.17
	14. 製造・加工	1,328	601	2.21	954	409	2.33	374	192	1.95
	15. 機械組立	229	472	0.49	178	405	0.44	51	67	0.76
	16. 製品検査	81	46	1.76	77	32	2.41	4	14	0.29
	17. その他の生産工程	559	287	1.95	528	238	2.22	31	49	0.63
小計	2,228	1,479	1.51	1,767	1,151	1.54	461	328	1.41	
運 転	18. 建設機械運転	390	161	2.42	384	136	2.82	6	25	0.24
	19. その他運転	758	467	1.62	605	364	1.66	153	103	1.49
	小計	1,148	628	1.83	989	500	1.98	159	128	1.24
20. 電気工事者	189	58	3.26	186	53	3.51	3	5	0.60	
21. 建設・土木	1,468	297	4.94	1,418	266	5.33	50	31	1.61	
22. 運搬・清掃・労務	1,653	2,542	0.65	519	1,192	0.44	1,134	1,350	0.84	
23. その他	4	2,658	0.00	4	1,564	0.00	0	1,094	—	
合計(1~23)	20,972	16,206	1.29	13,163	10,423	1.26	7,809	5,783	1.35	
うちIT関連職業	499	469	1.06	432	401	1.08	67	68	0.99	
うち福祉関連職業	3,488	1,230	2.84	2,373	836	2.84	1,115	394	2.83	
介護関係	2,461	766	3.21	1,703	554	3.07	758	212	3.58	

(注)・IT関連職業の数値は、専門的職業、事務的職業、生産工程・労務の職業中の同関連職業の合計

・福祉関連職業、介護関係の数値は、専門的職業、サービスの職業中の同関連職業の合計

・「2建築関係技術者」は、建築、土木及び測量技術者、「21建設・土木」は技術者を除く一般作業員に分類する

# 各年2月の職業別有効求人倍率の推移（求人・求職バランスシート）

秋田労働局

項目	常用（一般＋パート）										
	H24.2月	H25.2月	H26.2月	H27.2月	H28.2月	H29.2月	H30.2月	H31.2月	R2.2月	R3.2月	
1. 管理	0.39	0.45	0.57	0.56	1.48	1.61	1.81	1.89	1.81	<u>2.38</u>	
専 門	2. 建築関係技術者	1.79	<u>2.57</u>	<u>3.75</u>	<u>4.55</u>	<u>4.26</u>	<u>5.42</u>	<u>5.54</u>	<u>7.51</u>	<u>6.99</u>	<u>7.08</u>
	3. 看護師・保健師等	<u>3.02</u>	<u>2.58</u>	<u>2.68</u>	<u>3.01</u>	<u>2.59</u>	<u>2.55</u>	<u>2.77</u>	<u>2.37</u>	<u>2.66</u>	<u>2.27</u>
	4. 社会福祉専門職	1.24	0.77	1.13	1.30	1.59	1.69	1.88	1.72	1.95	<u>2.10</u>
	5. その他の専門職	1.14	1.02	1.00	1.24	1.21	1.48	1.54	1.55	1.48	1.44
	専門小計	1.45	1.31	1.52	1.82	1.78	<u>2.03</u>	<u>2.17</u>	<u>2.13</u>	<u>2.20</u>	<u>2.11</u>
6. 事務	0.29	0.25	0.27	0.28	0.33	0.42	0.46	0.49	0.59	0.52	
7. 販売・営業	0.67	0.81	1.13	1.31	1.59	1.91	<u>2.24</u>	<u>2.34</u>	<u>2.20</u>	<u>2.26</u>	
サ ー ビ ス	8. 調理	0.96	0.95	0.98	1.28	1.69	1.97	<u>2.26</u>	<u>2.01</u>	<u>2.16</u>	1.81
	9. 接客・給仕	<u>2.21</u>	<u>2.21</u>	<u>3.01</u>	<u>4.21</u>	<u>3.87</u>	<u>3.66</u>	<u>4.67</u>	<u>6.18</u>	<u>4.94</u>	<u>5.29</u>
	10. その他のサービス	0.97	1.01	1.11	1.34	1.68	1.99	<u>2.36</u>	<u>2.53</u>	<u>2.58</u>	<u>2.87</u>
	サービス小計	1.32	1.24	1.44	1.86	<u>2.08</u>	<u>2.26</u>	<u>2.75</u>	<u>2.98</u>	<u>2.87</u>	<u>2.92</u>
11. 保安・警備	<u>4.25</u>	<u>3.37</u>	<u>3.52</u>	<u>3.97</u>	<u>3.91</u>	<u>4.40</u>	<u>5.03</u>	<u>4.97</u>	<u>5.61</u>	<u>6.55</u>	
12. 農林漁業	1.00	0.79	1.00	0.84	0.96	1.20	1.70	1.26	1.66	1.43	
生 産 工 程	13. 設備制御・監視		0.18	0.23	0.16	0.49	0.86	1.05	0.58	0.42	0.42
	14. 製造・加工		0.71	0.84	1.13	1.43	1.97	<u>2.20</u>	<u>2.34</u>	<u>2.12</u>	<u>2.21</u>
	15. 機械組立		0.07	0.27	0.26	0.17	0.35	0.55	0.52	0.38	0.49
	16. 製品検査		0.45	1.30	1.80	1.30	1.81	<u>2.10</u>	<u>2.20</u>	<u>2.10</u>	1.76
	17. その他の生産工程		0.48	0.85	0.99	0.82	1.08	1.44	1.80	<u>2.00</u>	1.95
	生産工程小計	0.48	0.37	0.63	0.82	0.86	1.22	1.49	1.58	1.43	1.51
運 転	18. 建設機械運転	0.57	1.11	1.08	1.07	0.99	1.46	1.88	<u>2.63</u>	<u>2.57</u>	<u>2.42</u>
	19. その他運転		0.85	0.99	1.17	1.25	1.63	1.66	1.83	1.80	1.62
	運転小計	0.80	0.90	1.01	1.15	1.18	1.58	1.71	2.00	1.97	1.83
20. 電気工事者	0.71	0.78	0.72	1.08	1.26	1.64	1.69	<u>2.76</u>	<u>3.05</u>	<u>3.26</u>	
21. 建設・土木	0.81	1.13	1.43	1.61	1.51	<u>2.33</u>	<u>3.17</u>	<u>3.44</u>	<u>3.52</u>	<u>4.94</u>	
22. 運搬・清掃・労務	0.50	0.48	0.46	0.45	0.48	0.55	0.63	0.60	0.59	0.65	
<b>合 計</b>	<b>0.65</b>	<b>0.68</b>	<b>0.82</b>	<b>0.96</b>	<b>1.03</b>	<b>1.20</b>	<b>1.39</b>	<b>1.44</b>	<b>1.34</b>	<b>1.29</b>	
うちIT関連職業	0.17	0.14	0.30	0.34	0.38	0.72	1.10	1.10	0.92	1.06	
うち福祉関連職業	1.62	1.25	1.44	1.77	1.91	<u>2.17</u>	<u>2.55</u>	<u>2.58</u>	<u>2.80</u>	<u>2.84</u>	
介護関係	1.22	0.93	1.13	1.35	1.69	<u>2.03</u>	<u>2.45</u>	<u>2.72</u>	<u>2.93</u>	<u>3.21</u>	

(注) 平成23年度の職業分類改訂により、平成23年度以前と平成24年度以降の職業区分は完全には一致しないため、平成23年度以前の数値は参考値である。(表記の職業区分は職業分類改訂後の区分である。)

- ・IT関連職業の数値は、専門的職業、事務的職業、生産工程・労務の職業中の同関連職業の合計
- ・福祉関連職業、介護関係の数値は、専門的職業、サービスの職業中の同関連職業の合計
- ・「2建築関係技術者」は、建築、土木及び測量技術者、「21建設・土木」は技術者を除く一般作業員に分類する