

レイバー・マーケット・プロフィール

(労働市場概況)

LABOUR MARKET
PROFILE

2011. 10

愛知労働局

用語の説明

I 職業紹介関係

【一般】

常用及び臨時・季節を合わせたものをいう。

【常用】

雇用期間の定めのない仕事、又は4ヶ月以上の雇用期間が定められている仕事をいう。

【臨時・季節】

・臨時とは、1ヶ月以上4ヶ月未満の雇用期間が定められている仕事をいう。

・季節とは、季節的な労働需要に対し、又は季節的な余暇を利用して一定の期間(4ヶ月未満、4ヶ月以上の別を問わない。)を定めて就労する仕事をいう。

【パートタイム】

毎日就労する者については、1日の労働時間が一般従業員より短く、特定日又は特定期間就労する者については、1日の労働時間の長短を問わず1ヶ月(日雇的パートタイムにおいては1週)の所定労働時間が、一般従業員よりも短いものをいう。

なお、「パートタイム」は雇用期間の定めにより、「常用的パートタイム」、「臨時的パートタイム」及び「日雇的パートタイム」にわけられる。

【日雇】

日々雇用の仕事、又は1ヶ月未満に雇用期間が定められている者をいう。

【求職者数】

・「新規求職申込件数」とは、公共職業安定所でその月のうちに新たに受け付けた求職申込件数をいう。

・「月間有効求職者数」とは、「前月末日現在において、求職申込の有効期限が翌月以降にまたがっている就職未決定の求職者数」と、当月の「新規求職申込件数」合計数をいう。

【求人数】

・「新規求人数」とは、公共職業安定所でその月のうちに新たに受け付けた求人数(採用予定人員)をいう。

・「月間有効求人数」とは、「前月から繰り越された有効求人数」と当月の「新規求人数」の合計をいう。

【就職件数】

有効求職者が自安定所の紹介あっ旋により就職した件数をいう。

【充足数】

自安定所の有効求人安定所(求人連絡した他安定所を含む。)の紹介あっ旋により求職者と結合した件数をいう。

【求人倍率】

求職者1人あたり求人がどれだけあるかをみるもので、算出方法は次のとおり。

$$\text{新規求人倍率} = \frac{\text{新規求人数}}{\text{新規求職申込件数}}$$

$$\text{有効求人倍率} = \frac{\text{月間有効求人数}}{\text{月間有効求職数}}$$

なお、求人倍率の「季節調整値」とは、一年を周期として繰り返す季節の変動要因を一定方法により取り除いて計算した数値をいう。

【就職率】

$$\frac{\text{就職件数}}{\text{新規求職申込件数}} \times 100$$

【充足率】

$$\frac{\text{充足数}}{\text{新規求人数}} \times 100$$

II 雇用保険業務関係

【適用事業所数】

労働者を雇用する事業所で、公共職業安定所に設置届出をしている事業所の数をいう。

【被保険者数】

適用事業所に雇用されている労働者であって、公共職業安定所にその届出がなされている者の数をいう。

【被保険者資格取得者数】

新規採用、中途採用を問わず適用事業所に新たに雇用され、公共職業安定所に届出のなされた者の数をいう。

【被保険者資格喪失者数】

適用事業所を離職し、その届出が公共職業安定所になされた者の数をいう。

【離職票交付件数】

公共職業安定所が、離職により被保険者でなくなったことの確認を行った者に交付した離職票の枚数をいう。

【離職票提出件数】

基本手当、高年齢求職者給付金、又は特例一時金の支給を受けようとする者が、公共職業安定所に出頭し離職票を提出した件数をいう。

【受給資格決定件数】

提出された離職票のうち、公共職業安定所が給付を受ける資格ありと決定した件数をいう。

【初回受給者数】

受給資格決定後、第1回目の給付を受けた者の数をいう。

【受給者実人員】

求職者給付(高年齢求職者給付金及び特例一時金を除く。)を受けた受給資格者の実数をいう。

【日雇受給者実人員】

日雇労働者が、職に就くことができない時に給付を受けた者の実際の数をいう。

【特定受給資格者】

倒産、解雇等により離職した者(雇用保険法第23条3項に該当する者)をいう。

| | |
|------------------|---|
| 最近の労働市場（速報）－ 9月－ | 2 |
|------------------|---|

内 容（8月）

| | |
|-------------------------------------|----|
| 1 労働市場の動向 | 4 |
| 求職、求人、求人倍率、雇用保険給付の状況 | |
| 2 職業紹介の主要指標 | 6 |
| 愛知県の動き、全国の動き | |
| 3 月別にみた主な指標 | 8 |
| 4 安定所別にみた求職、求人、充足状況 | 10 |
| 5 年齢別常用職業紹介状況 | 12 |
| 6 職業別常用職業紹介状況 | 13 |
| 7 産業別・規模別求人、充足状況 | 14 |
| 8 中高年齢者の職業紹介状況 | 15 |
| 9 パートタイマーの職業紹介状況 | 16 |
| 10 あいちマザーズハローワークの職業紹介状況 | 17 |
| 11 名古屋人材銀行の職業紹介状況 | 17 |
| 12 あいち新卒応援ハローワーク（愛知学生職業センター）の職業紹介状況 | 18 |
| 13 名古屋外国人雇用サービスセンターの職業紹介状況 | 18 |
| 14 キャリアアップハローワークあいちの職業紹介状況 | 19 |
| 15 キャリアアップハローワークみかわの職業紹介状況 | 19 |
| 16 ハローワークプラザなるみの職業紹介状況 | 19 |
| 17 日雇の職業紹介状況 | 20 |
| 18 港湾労働関係の職業紹介状況 | 21 |
| 19 雇用保険適用状況 | 22 |
| 被保険者の種類別状況 | |
| 産業別適用事業所及び被保険者の状況 | |
| 月別、安定所別にみた適用状況 | |
| 20 雇用保険給付状況 | 24 |
| 月別、安定所別にみた給付状況 | |
| 21 産業界の動向 | 27 |
| 22 主要労働経済指標 | 28 |

最近の労働市場（速報） — 9月 —

県下の公共職業安定所で取扱った平成23年 9月の業務統計からみた労働市場の動きは、以下のとおりです。

- 9月の有効求人倍率（季節調整値）は0.94倍となり、前月の0.92倍を0.02ポイント上回った。
月間有効求人数（季節調整値）は前月に比べ2.2%の増加となり、月間有効求職者数（同）は0.7%の減少となった。
- 9月の新規求人倍率（季節調整値）は1.53倍となり、前月の1.31倍を0.22ポイント上回った。
新規求人数（季節調整値）は前月に比べ5.6%の増加となり、新規求職申込件数（同）は9.4%の減少となった。

○ 労働市場の主要指標（新規学卒を除き、パートを含む）

| 項目 年月 | 求 職 | | | | 求 人 | | | | 就 職 | | 求人倍率 | |
|----------|--------|-------|---------|-------|--------|-------|---------|-------|-------|-------|----------------|----------------|
| | 新 規 | | 有 効 | | 新 規 | | 有 効 | | 件 数 | 前 年 比 | 新 規 倍 | 有 効 倍 |
| | 人 数 | 前 年 比 | 人 数 | 前 年 比 | 人 数 | 前 年 比 | 人 数 | 前 年 比 | | | | |
| 平成23年 7月 | 26,003 | △ 7.7 | 127,513 | △ 4.8 | 41,540 | 22.2 | 103,843 | 28.0 | 7,633 | 2.4 | 1.50 (1.60) | 0.89 (0.81) |
| 8月 | 28,955 | 6.7 | 125,123 | △ 3.4 | 42,068 | 25.4 | 111,804 | 29.9 | 7,403 | 4.0 | 1.31 (1.45) | 0.92 (0.89) |
| 9月 | 27,530 | △ 7.5 | 121,510 | △ 5.0 | 44,526 | 23.8 | 118,700 | 28.8 | 7,898 | 0.9 | 1.53 (1.62) | 0.94 (0.98) |
| 前月比（差） | % | | % | | % | | % | | % | | ポ | ポ |
| | △ 9.4 | - | △ 0.7 | - | 5.6 | - | 2.2 | - | - | - | 0.22 | 0.02 |
| | △ 4.9 | | △ 2.9 | | 5.8 | | 6.2 | | 6.7 | | 0.17 | 0.09 |

(注) 1. 求人倍率の上段は季節調整値、下段の（ ）内は原数値。
2. 前月比（差）の上段は季節調整値、下段は原数値。
3. △印は減少率（差）であり、ポはポイントの略で倍率差を表す。（以下、各表同じ）

求人・求職及び求人倍率の推移（パート含む）

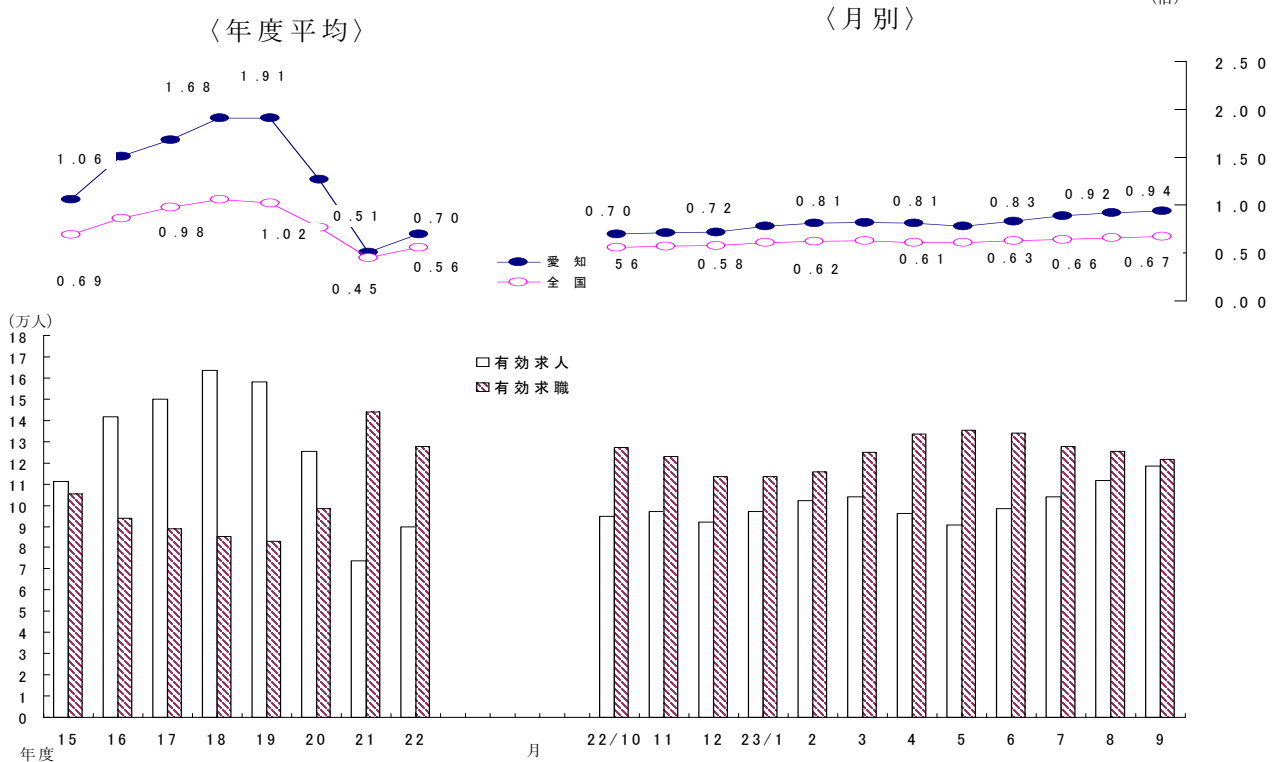

(注) 月別の有効求人は季節調整値。有効求人・有効求職は原数値。
なお、22年12月以前の季調求人倍率は新季節指数により改訂済み

○ 新規求人の主要産業別状況（新産業分類区分） 平成23年9月

| 産 業 | 新規求人 | 全 数 | | 一 般（パートを除く） | | | | パートタイム | |
|---------------------------------|-------------|--------|--------|-------------|--------|--------|--------|--------|--------|
| | | 人 | % | 人 | % | うち常用 | 人 | % | |
| 建 設 業 | | 3,322 | 33.7 | 2,954 | 33.8 | 2,765 | 42.4 | 368 | 33.3 |
| 製 造 業 | | 6,701 | 31.8 | 4,950 | 40.3 | 4,471 | 35.5 | 1,751 | 12.5 |
| 食 料 品 製 造 業 | | 723 | 8.9 | 327 | 42.8 | 303 | 39.0 | 396 | △ 9.0 |
| 織 維 工 業 | | 225 | 59.6 | 103 | 47.1 | 103 | 49.3 | 122 | 71.8 |
| 木 材 ・ 木 製 品 製 造 業 | | 80 | △ 29.2 | 44 | △ 44.3 | 44 | △ 39.7 | 36 | 5.9 |
| 印 刷 ・ 同 関 連 業 | | 162 | 50.0 | 103 | 83.9 | 100 | 81.8 | 59 | 13.5 |
| プ ラ ス チ ッ ク 製 品 製 造 業 | | 402 | 34.9 | 245 | 35.4 | 212 | 19.8 | 157 | 34.2 |
| 窯 業 ・ 土 石 製 品 製 造 業 | | 227 | 33.5 | 177 | 58.0 | 151 | 48.0 | 50 | △ 13.8 |
| 鉄 鋼 業 | | 166 | △ 24.9 | 153 | △ 23.5 | 153 | △ 20.7 | 13 | △ 38.1 |
| 金 属 製 品 製 造 業 | | 599 | 22.7 | 459 | 23.1 | 449 | 25.8 | 140 | 21.7 |
| は ん 用 機 械 器 具 製 造 業 | | 487 | 70.3 | 423 | 77.0 | 419 | 76.8 | 64 | 36.2 |
| 電 気 機 械 器 具 製 造 業 | | 312 | △ 34.9 | 235 | △ 44.2 | 200 | △ 51.9 | 77 | 32.8 |
| 情 報 通 信 機 械 器 具 製 造 業 | | 230 | 13.3 | 127 | △ 26.2 | 75 | △ 38.0 | 103 | 232.3 |
| 輸 送 用 機 械 器 具 製 造 業 | | 2,053 | 118.9 | 1,783 | 142.3 | 1,597 | 136.6 | 270 | 33.7 |
| 情 報 通 信 業 | | 1,342 | 4.1 | 1,010 | 4.6 | 838 | △ 3.6 | 332 | 2.8 |
| 情 報 サ ー ビ ス 業 | | 849 | △ 17.1 | 647 | △ 21.5 | 599 | △ 20.0 | 202 | 1.0 |
| 運 輸 業 , 郵 便 業 | | 3,662 | 31.8 | 2,592 | 21.9 | 2,467 | 19.7 | 1,070 | 64.1 |
| 卸 売 業 , 小 売 業 | | 5,811 | 43.6 | 3,323 | 50.6 | 3,238 | 53.9 | 2,488 | 35.3 |
| 金 融 業 , 保 険 業 | | 288 | 4.0 | 186 | △ 15.5 | 174 | △ 12.1 | 102 | 78.9 |
| 宿 泊 業 , 飲 食 サ ー ビ ス 業 | | 2,018 | △ 10.0 | 1,068 | 12.3 | 1,055 | 11.2 | 950 | △ 26.4 |
| 医 療 , 福 祉 | | 6,477 | 21.6 | 3,253 | 18.3 | 3,217 | 17.5 | 3,224 | 25.2 |
| 社 会 保 険 ・ 社 会 福 祉 ・ 介 護 事 業 | | 3,736 | 37.5 | 1,714 | 33.6 | 1,690 | 32.2 | 2,022 | 40.9 |
| サ ー ビ ス 業 (他 に 分 類 さ れ な い も の) | | 8,736 | 27.1 | 6,588 | 29.0 | 5,519 | 29.3 | 2,148 | 21.8 |
| そ の 他 の 事 業 サ ー ビ ス 業 | | 2,830 | 11.9 | 1,449 | 8.6 | 1,340 | 4.1 | 1,381 | 15.7 |
| 計 | | 44,526 | 23.8 | 29,582 | 25.8 | 27,118 | 24.8 | 14,944 | 19.9 |
| 企 業 規 模 別 | | | | | | | | | |
| | 4 人 以 下 | 2,882 | 25.1 | 1,983 | 28.1 | 1,959 | 33.1 | 899 | 18.9 |
| | 5 ～ 29 人 | 11,151 | 21.5 | 7,524 | 24.7 | 7,210 | 23.4 | 3,627 | 15.3 |
| | 30 ～ 99 人 | 9,974 | 15.1 | 6,728 | 12.7 | 6,203 | 8.8 | 3,246 | 20.5 |
| | 100 ～ 299 人 | 7,580 | 24.1 | 4,968 | 31.3 | 4,356 | 22.6 | 2,612 | 12.3 |
| | 300 ～ 499 人 | 3,035 | 31.8 | 2,314 | 50.1 | 2,107 | 46.8 | 721 | △ 5.1 |
| | 500 ～ 999 人 | 2,655 | 31.2 | 1,794 | 34.1 | 1,649 | 43.9 | 861 | 25.7 |
| | 1000 人 以 上 | 7,249 | 34.4 | 4,271 | 29.5 | 3,634 | 40.6 | 2,978 | 42.1 |

- (注) 1 主要産業であるため、全産業計とは一致しない。一般には臨時・季節を含む。
 2 平成21年4月内容から、平成19年11月改定の「日本標準産業分類」に基づく産業区分により表章したもの。
 3 「情報通信業」には、通信業、放送業、ソフトウェア業、情報処理・提供サービス業、インターネット附属サービス業等が含まれる。
 4 「サービス業(他に分類されないもの)」には、警備業などを含むその他の事業サービス業の他、産業廃棄物業、機械修理業、労働者派遣業などが含まれる。
 5 平成23年9月分より集計を事業所規模から企業規模に変更。

○ 中高年齢者の求職状況 平成23年9月 (新規学卒を除き、パート含む。)

| 項 目 | 年 月 | 平成23年9月 | 平成23年8月 | 平成22年9月 | 対 前 月 率 | 対前年同月 増 減 率 |
|------------------------|-----|----------|----------|----------|---------|-------------|
| 中高年齢者の新規求職申込件数 | | 9,427 件 | 9,990 件 | 10,273 件 | △ 5.6 % | △ 8.2 % |
| 中高年齢者の月間有効求職者数 | | 46,996 人 | 48,525 人 | 50,302 人 | △ 3.2 | △ 6.6 |
| うち 高 年 齢 者 数 | | 27,373 人 | 28,127 人 | 29,350 人 | △ 2.7 | △ 6.7 |
| 全有効求職者のうち 中高年齢者の占める割合 | | 38.7 % | 38.8 % | 39.3 % | △ 0.1 ポ | △ 0.6 ポ |
| うち 高 年 齢 者 の 占 め る 割 合 | | 22.5 | 22.5 | 23.0 | 0.0 | △ 0.5 |

(注) 「中高年齢者」とは、45歳以上の者。「高年齢者」とは、55歳以上の者。

○ 雇用保険業務の状況 平成23年9月

| 項 目 | 年 月 | 平成23年9月 | 平成23年8月 | 平成22年9月 | 対 前 月 率 | 対前年同月 増 減 率 |
|-------------------|-----|-----------|-----------|-----------|---------|-------------|
| 適 用 関 係 | | | | | | |
| 月 末 現 在 事 業 所 数 | | 105,746 所 | 106,136 所 | 105,077 所 | △ 0.4 % | 0.6 % |
| 資 格 取 得 者 数 | | 33,218 人 | 31,851 人 | 31,207 人 | 4.3 | 6.4 |
| 資 格 喪 失 者 数 | | 32,686 | 31,976 | 31,447 | 2.2 | 3.9 |
| 月 末 現 在 被 保 険 者 数 | | 2,540,925 | 2,543,053 | 2,510,793 | △ 0.1 | 1.2 |
| 給 付 関 係 | | | | | | |
| 受 給 資 格 決 定 件 数 | | 7,236 件 | 7,550 件 | 7,855 件 | △ 4.2 | △ 7.9 |
| 受 給 者 実 人 員 | | 32,363 人 | 34,949 人 | 36,119 人 | △ 7.4 | △ 10.4 |
| 受 給 者 の 割 合 | | 26.6 % | 27.9 % | 28.3 % | △ 1.3 ポ | △ 1.6 ポ |

< 平成23年8月分概況 >

1 求人倍率の状況

有効求人倍率(季節調整値)については、前月に比べ有効求人数は増加(前月比2.7%増)し、有効求職者数は減少(前月比0.6%減)したため、前月の0.89倍から0.03ポイント上昇し、0.92倍となった。

新規求人倍率(季節調整値)については、前月に比べ新規求人数は減少(前月比6.9%減)し、新規求職者数は増加(前月比6.2%増)したため、前月の1.50倍から0.19ポイント低下し、1.31倍となった。

2 求人の状況

新規求人数(原数値)については、前年同月に比べ25.4%増となった。

新規求人の動きを産業別に前年同月比で見ると、前月に引き続き、製造業(44.0%増)、サービス業(31.4%増)、生活関連サービス業、娯楽業(25.6%増)、卸売業、小売業(24.2%増)、医療、福祉(23.4%増)、情報通信業(18.4%増)、建設業(17.6%増)、運輸業、郵便業(15.5%増)、学術研究、専門・技術サービス業(13.3%増)、金融業、保険業(2.4%増)は増加となった。また、不動産業、物品賃貸業(54.6%増)、宿泊業、飲食サービス業(3.7%増)は減少から増加となった。

製造業は、前月に引き続き、輸送用機械器具製造業(159.2%増)、生産用機械器具製造業(65.7%増)、金属製品製造業(59.9%増)、はん用機械器具製造業(59.6%増)、プラスチック製品製造業(40.6%増)、電気機械器具製造業(4.0%増)は増加となり、木材・木製品製造業(14.7%減)、繊維工業(10.4%減)は減少となった。また、印刷・同関連業(82.6%増)、鉄鋼業(12.2%増)は減少から増加となり、食料品製造業(22.8%減)、窯業・土石製品製造業(9.1%減)、情報通信機械器具製造業(7.4%減)は増加から減少となった。

月間有効求人数(原数値)は、前年同月に比べ29.9%増となった。

3 求職の状況

新規求職者数(原数値)については、前年同月に比べ6.7%増となった。

新規求職者(パート除く常用)の内訳を前年同月比で見ると、無業者(81.5%増)、在職者(12.9%増)は増加したが、定年到達者(25.3%減)、事業主都合離職者(18.6%減)、自己都合離職者(1.7%減)は減少した。

また、月間有効求職者数(原数値)は、前年同月比3.4%減となった。

4 就職の状況

公共職業安定所の紹介による就職件数については7,403件で、前年同月比4.0%増となり、就職率(求職者のうち安定所の紹介で就職した者の割合)は25.6%と、前年同月に比べ0.6ポイント低下した。

5 雇用保険受給者の状況

雇用保険受給者実人員については、前年同月比8.2%減となった。

新規求職、求人、就職の推移

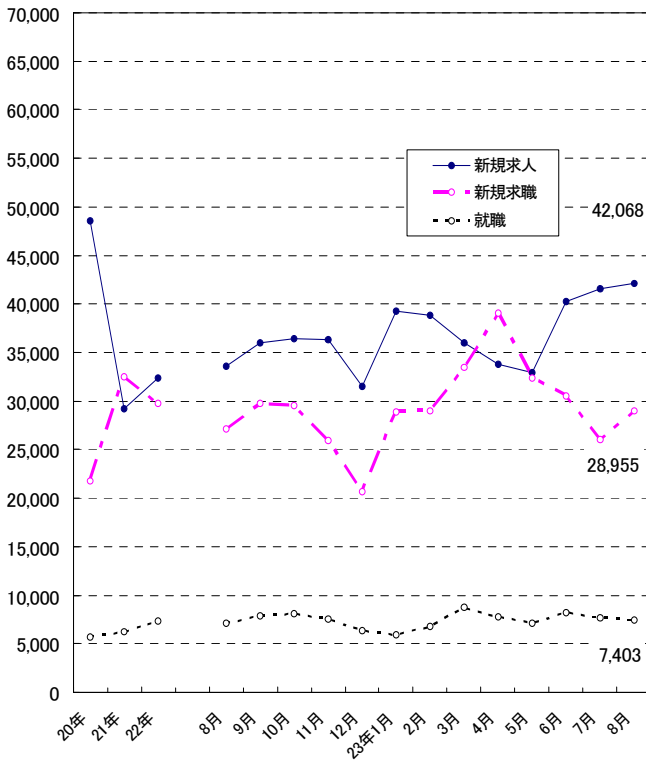

有効求職、求人、雇用保険受給者実人員の推移

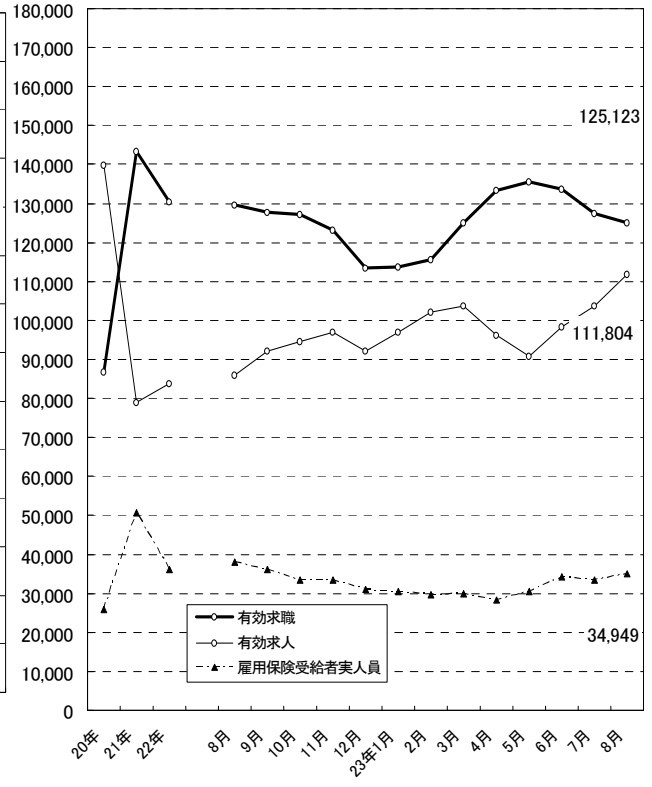

月間有効求職者に占める中高年齢者の割合

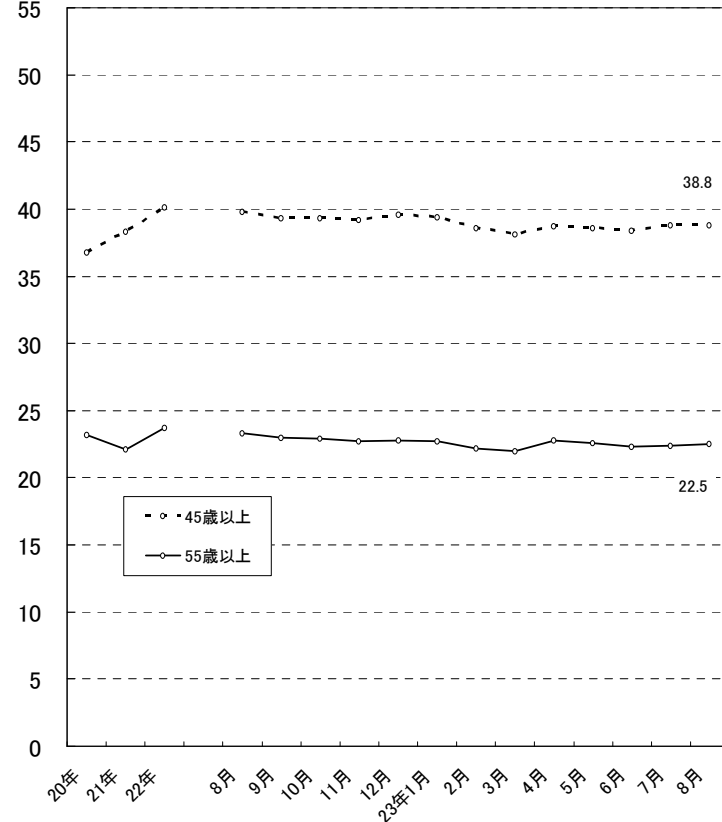

2 職業紹介の主要指標

(1) 愛知県の動き

| 年月 | 1 新規求職申込件数 | | 2 月間有効求職者数 | | | 3 新規求人数 | | 4 月間有効求人数 | 5 就職件数 | | |
|-------------|------------|-------------|------------|------------|-------------|---------|---------|-----------|--------|------------|-------------|
| | 件 | うち(保)受給者の割合 | 人 | うち45歳以上の割合 | うち(保)受給者の割合 | 人 | うち常用の割合 | | 件 | うち45歳以上の割合 | うち(保)受給者の割合 |
| 平成18年 (月平均) | 20,464 | 39.0 | 86,337 | 36.1 | 53.3 | 57,523 | 92.9 | 159,793 | 6,005 | 31.2 | 26.4 |
| 平成19年 " | 19,726 | 37.8 | 83,305 | 36.3 | 51.5 | 57,355 | 93.6 | 162,138 | 5,852 | 31.6 | 26.1 |
| 平成20年 " | 21,812 | 34.0 | 86,833 | 36.8 | 48.4 | 48,521 | 93.7 | 139,748 | 5,708 | 32.2 | 24.3 |
| 平成21年 " | 32,454 | 35.6 | 143,335 | 38.3 | 53.1 | 29,159 | 91.5 | 78,974 | 6,279 | 32.9 | 29.0 |
| 平成22年 " | 29,726 | 28.3 | 130,323 | 40.1 | 45.2 | 32,370 | 90.1 | 83,718 | 7,292 | 34.9 | 23.8 |
| 平成22年 8月 | 27,145 | 27.6 | 129,548 | 39.8 | 45.6 | 33,550 | 90.7 | 86,075 | 7,115 | 35.4 | 23.9 |
| 9月 | 29,768 | 26.7 | 127,841 | 39.3 | 45.2 | 35,972 | 90.6 | 92,187 | 7,831 | 35.1 | 24.1 |
| 10月 | 29,505 | 29.8 | 127,077 | 39.3 | 44.4 | 36,407 | 89.3 | 94,627 | 8,099 | 35.9 | 22.8 |
| 11月 | 25,955 | 28.8 | 123,030 | 39.2 | 44.4 | 36,261 | 86.8 | 97,069 | 7,521 | 35.2 | 23.9 |
| 12月 | 20,680 | 27.6 | 113,440 | 39.6 | 45.2 | 31,488 | 86.7 | 92,273 | 6,362 | 33.7 | 25.1 |
| 平成23年 1月 | 28,924 | 27.2 | 113,677 | 39.4 | 44.4 | 39,311 | 90.0 | 96,892 | 5,933 | 35.6 | 24.2 |
| 2月 | 29,001 | 23.3 | 115,658 | 38.6 | 41.8 | 38,804 | 91.4 | 102,078 | 6,834 | 34.0 | 21.8 |
| 3月 | 33,435 | 22.3 | 124,969 | 38.1 | 38.7 | 35,968 | 91.1 | 103,816 | 8,724 | 32.4 | 20.7 |
| 4月 | 39,088 | 32.0 | 133,402 | 38.7 | 38.6 | 33,771 | 92.7 | 96,100 | 7,808 | 31.6 | 18.8 |
| 5月 | 32,380 | 29.0 | 135,421 | 38.6 | 39.5 | 32,921 | 91.3 | 90,901 | 7,090 | 32.8 | 20.2 |
| 6月 | 30,520 | 26.6 | 133,775 | 38.4 | 41.5 | 40,238 | 88.5 | 98,321 | 8,187 | 34.2 | 21.1 |
| 7月 | 26,003 | 29.0 | 127,513 | 38.8 | 43.1 | 41,540 | 86.4 | 103,843 | 7,633 | 34.1 | 23.2 |
| 8月 | 28,955 | 26.3 | 125,123 | 38.8 | 43.5 | 42,068 | 90.9 | 111,804 | 7,403 | 35.7 | 23.1 |

(注) 新規学卒を除き、パートを含む。(保)雇用保険

新規求職申込件数の動き (愛知県)

平成17年平均100(20,803件)

| 年 | 月 | 1月 | 2月 | 3月 | 4月 | 5月 | 6月 | 7月 | 8月 | 9月 | 10月 | 11月 | 12月 |
|-------|---|-------|-------|-------|-------|-------|-------|-------|-------|-------|-------|-------|-------|
| 平成18年 | | 104.9 | 96.5 | 108.9 | 130.8 | 105.7 | 99.1 | 92.0 | 94.7 | 99.5 | 100.2 | 82.2 | 65.9 |
| 19年 | | 103.6 | 93.9 | 100.0 | 124.9 | 105.7 | 92.1 | 93.0 | 90.3 | 90.8 | 101.7 | 79.6 | 62.2 |
| 20年 | | 99.2 | 94.5 | 99.9 | 130.4 | 106.7 | 99.9 | 100.4 | 90.3 | 110.7 | 118.2 | 96.3 | 111.8 |
| 21年 | | 180.0 | 177.7 | 195.1 | 213.6 | 150.3 | 157.3 | 149.3 | 132.5 | 140.0 | 148.7 | 121.6 | 106.0 |
| 22年 | | 148.2 | 141.0 | 164.0 | 191.2 | 146.1 | 149.2 | 135.4 | 130.5 | 143.1 | 141.8 | 124.8 | 99.4 |
| 23年 | | 139.0 | 139.4 | 160.7 | 187.9 | 155.7 | 146.7 | 125.0 | 139.2 | | | | |

(注) 新規学卒を除き、パートを含む。

新規求人数の動き (愛知県)

平成17年平均100(53,196件)

| 年 | 月 | 1月 | 2月 | 3月 | 4月 | 5月 | 6月 | 7月 | 8月 | 9月 | 10月 | 11月 | 12月 |
|-------|---|-------|-------|-------|-------|-------|-------|-------|-------|-------|-------|-------|------|
| 平成18年 | | 110.2 | 108.7 | 105.3 | 104.0 | 98.8 | 108.6 | 106.2 | 109.5 | 111.2 | 116.7 | 120.6 | 97.6 |
| 19年 | | 119.4 | 122.6 | 114.3 | 106.8 | 110.6 | 106.8 | 108.0 | 106.7 | 97.5 | 108.6 | 108.8 | 83.6 |
| 20年 | | 109.4 | 110.8 | 90.6 | 98.8 | 97.1 | 89.2 | 92.0 | 87.7 | 88.2 | 88.3 | 73.9 | 68.5 |
| 21年 | | 73.1 | 61.8 | 53.7 | 51.4 | 46.9 | 50.5 | 54.8 | 52.1 | 55.6 | 59.4 | 49.9 | 48.6 |
| 22年 | | 58.7 | 56.6 | 57.1 | 55.1 | 52.1 | 60.2 | 63.9 | 63.1 | 67.6 | 68.4 | 68.2 | 59.2 |
| 23年 | | 73.9 | 72.9 | 67.6 | 63.5 | 61.9 | 75.6 | 78.1 | 79.1 | | | | |

(注) 新規学卒を除き、パートを含む。

| 6 充足数 | | 7 日 雇 | | 諸 比 率 | | | | | |
|-------|-----------|-----------------|----------|---------|------|-------------|-------------|-------------------------------------|-------------------------------------|
| 人 | うち県外からの割合 | 前月から繰越された有効求職者数 | 新規求職申込件数 | 季調済求人倍率 | | 求人倍率 | | 就職率 ($\frac{5}{1} \times 100$) | 充足率 ($\frac{6}{3} \times 100$) |
| | | | | 新規 | 有効 | 新規 (3/1) | 有効 (4/2) | | |
| | % | 人 | 人 | 倍 | 倍 | 倍 | 倍 | % | % |
| 7,447 | 24.1 | 528 | 5 | - | - | 2.81 | 1.85 | 29.3 | 12.9 |
| 7,225 | 23.9 | 333 | 3 | - | - | 2.91 | 1.95 | 29.7 | 12.6 |
| 6,537 | 18.3 | 295 | 4 | - | - | 2.22 | 1.61 | 26.2 | 13.5 |
| 6,528 | 10.6 | 257 | 5 | - | - | 0.90 | 0.55 | 19.3 | 22.4 |
| 7,661 | 11.4 | 241 | 4 | - | - | 1.09 | 0.64 | 24.5 | 23.7 |
| 7,385 | 10.8 | 245 | - | 1.11 | 0.68 | 1.24 | 0.66 | 26.2 | 22.0 |
| 8,222 | 11.0 | 242 | 4 | 1.16 | 0.70 | 1.21 | 0.72 | 26.3 | 22.9 |
| 8,624 | 12.3 | 245 | 2 | 1.17 | 0.70 | 1.23 | 0.74 | 27.4 | 23.7 |
| 8,053 | 12.9 | 245 | 2 | 1.18 | 0.71 | 1.40 | 0.79 | 29.0 | 22.2 |
| 6,816 | 13.0 | 226 | 2 | 1.23 | 0.72 | 1.52 | 0.81 | 30.8 | 21.6 |
| 6,392 | 13.3 | 185 | 1 | 1.39 | 0.78 | 1.36 | 0.85 | 20.5 | 16.3 |
| 7,156 | 11.1 | 184 | 3 | 1.31 | 0.81 | 1.34 | 0.88 | 23.6 | 18.4 |
| 9,080 | 10.8 | 187 | 4 | 1.26 | 0.82 | 1.08 | 0.83 | 26.1 | 25.2 |
| 8,075 | 11.5 | 191 | 2 | 1.19 | 0.81 | 0.86 | 0.72 | 20.0 | 23.9 |
| 7,419 | 11.9 | 192 | - | 1.19 | 0.78 | 1.02 | 0.67 | 21.9 | 22.5 |
| 8,627 | 12.2 | 192 | 2 | 1.36 | 0.83 | 1.32 | 0.73 | 26.8 | 21.4 |
| 8,390 | 15.5 | 193 | - | 1.50 | 0.89 | 1.60 | 0.81 | 29.4 | 20.2 |
| 7,932 | 13.9 | 193 | 5 | 1.31 | 0.92 | 1.45 | 0.89 | 25.6 | 18.9 |

※ 平成22年12月以前の季調済求人倍率は新季節指数により改訂済み

(2) 全国の動き

| 年月 | 項目 | 1 新規求職 | 2 月間有効 | 3 新規 | 4 月間有効 | 5 就職件数 | 6 受給者 | 7 季調済求人倍率 | | 8 求人倍率 | |
|-------|-------|--------|--------|------|--------|--------|-------|-----------|------|--------|------|
| | | 申込件数 | 求職者数 | 求人数 | 求人数 | | 実人員 | 新規 | 有効 | 新規 | 有効 |
| | | 千件 | 千人 | 千人 | 千人 | 千件 | 千人 | 倍 | 倍 | 倍 | 倍 |
| 平成18年 | (月平均) | 551 | 2,164 | 861 | 2,295 | 178 | 593 | - | - | 1.56 | 1.06 |
| 平成19年 | " | 531 | 2,094 | 806 | 2,180 | 171 | 568 | - | - | 1.52 | 1.04 |
| 平成20年 | " | 541 | 2,091 | 679 | 1,832 | 156 | 561 | - | - | 1.25 | 0.88 |
| 平成21年 | " | 660 | 2,762 | 523 | 1,309 | 167 | 853 | - | - | 0.79 | 0.47 |
| 平成22年 | " | 645 | 2,706 | 571 | 1,404 | 179 | 687 | - | - | 0.89 | 0.52 |
| 平成22年 | 8月 | 586 | 2,666 | 574 | 1,417 | 168 | 729 | 0.90 | 0.54 | 0.98 | 0.53 |
| | 9月 | 629 | 2,640 | 624 | 1,513 | 191 | 694 | 0.92 | 0.55 | 0.99 | 0.57 |
| | 10月 | 613 | 2,615 | 644 | 1,564 | 188 | 651 | 0.95 | 0.56 | 1.05 | 0.60 |
| | 11月 | 560 | 2,539 | 600 | 1,574 | 177 | 637 | 0.97 | 0.57 | 1.07 | 0.62 |
| | 12月 | 486 | 2,384 | 522 | 1,483 | 150 | 607 | 0.99 | 0.58 | 1.08 | 0.62 |
| 平成23年 | 1月 | 669 | 2,429 | 662 | 1,547 | 143 | 589 | 1.02 | 0.61 | 0.99 | 0.64 |
| | 2月 | 654 | 2,491 | 664 | 1,643 | 161 | 569 | 0.99 | 0.62 | 1.02 | 0.66 |
| | 3月 | 718 | 2,672 | 664 | 1,725 | 213 | 572 | 0.98 | 0.63 | 0.92 | 0.65 |
| | 4月 | 874 | 2,867 | 620 | 1,610 | 203 | 590 | 0.95 | 0.61 | 0.71 | 0.56 |
| | 5月 | 677 | 2,845 | 584 | 1,529 | 185 | 657 | 0.98 | 0.61 | 0.86 | 0.54 |
| | 6月 | 635 | 2,799 | 640 | 1,573 | 196 | 708 | 1.00 | 0.63 | 1.01 | 0.56 |
| | 7月 | 549 | 2,653 | 649 | 1,597 | 177 | 692 | 1.07 | 0.64 | 1.18 | 0.60 |
| | 8月 | 603 | 2,600 | 680 | 1,692 | 175 | 720 | 1.05 | 0.66 | 1.13 | 0.65 |

(注) 新規学卒を除き、パートを含む。

※ 平成22年12月以前の季調済求人倍率は新季節指数により改訂済み

3 月別にみた主な指標

| 項目 | | 月 | 1 月 | 2 月 | 3 月 | 4 月 | 5 月 | |
|----------------------|----------------------|----------------------|---------|---------|---------|---------|---------|---------|
| 求 | 1 新規求職申込件数 | 平成22年 | 30,837 | 29,331 | 34,125 | 39,768 | 30,402 | |
| | | 平成23年 | 28,924 | 29,001 | 33,435 | 39,088 | 32,380 | |
| | | 前年同月比 (%) | △ 6.2 | △ 1.1 | △ 2.0 | △ 1.7 | 6.5 | |
| | | →うち 常 用 | 平成22年 | 30,807 | 29,309 | 34,092 | 39,731 | 30,371 |
| | | 平成23年 | 28,878 | 28,936 | 33,361 | 38,975 | 32,283 | |
| | →うち 臨時・季節 | 平成22年 | 30 | 22 | 33 | 37 | 31 | |
| | | 平成23年 | 46 | 65 | 74 | 113 | 97 | |
| | | →うち 中高年齢者 (45歳以上) | 平成22年 | 11,284 | 10,743 | 12,065 | 15,739 | 10,783 |
| | | | 平成23年 | 10,095 | 9,845 | 11,450 | 14,637 | 11,174 |
| | | 2 月間有効求職者 | 平成22年 | 125,612 | 126,823 | 134,499 | 142,437 | 140,810 |
| 平成23年 | 113,677 | | 115,658 | 124,969 | 133,402 | 135,421 | | |
| 前年同月比 (%) | △ 9.5 | | △ 8.8 | △ 7.1 | △ 6.3 | △ 3.8 | | |
| →うち 常 用 | 平成22年 | | 125,537 | 126,747 | 134,407 | 142,329 | 140,700 | |
| 平成23年 | 113,560 | | 115,508 | 124,778 | 133,141 | 135,123 | | |
| →うち 中高年齢者 (45歳以上) | 平成22年 | 52,288 | 52,221 | 54,089 | 57,906 | 56,595 | | |
| | 平成23年 | 44,771 | 44,644 | 47,637 | 51,650 | 52,213 | | |
| 紹介 | 3 紹介件数 | 平成22年 | 51,993 | 55,169 | 65,960 | 64,540 | 56,806 | |
| | | 平成23年 | 45,709 | 49,038 | 59,694 | 55,787 | 52,627 | |
| 就 | 4 就職件数 | 平成22年 | 5,773 | 6,440 | 8,263 | 7,767 | 6,831 | |
| | | 平成23年 | 5,933 | 6,834 | 8,724 | 7,808 | 7,090 | |
| | | 前年同月比 (%) | 2.8 | 6.1 | 5.6 | 0.5 | 3.8 | |
| | →うち 中高年齢者 (45歳以上) | 平成22年 | 2,048 | 2,249 | 2,776 | 2,836 | 2,205 | |
| | | 平成23年 | 2,115 | 2,323 | 2,824 | 2,470 | 2,327 | |
| →うち (保)受給者 | 平成22年 | 1,593 | 1,659 | 1,947 | 1,598 | 1,509 | | |
| 平成23年 | 1,433 | 1,492 | 1,802 | 1,465 | 1,433 | | | |
| 求 | 5 新規求人件数 | 平成22年 | 31,227 | 30,111 | 30,365 | 29,298 | 27,726 | |
| | | 平成23年 | 39,311 | 38,804 | 35,968 | 33,771 | 32,921 | |
| | | 前年同月比 (%) | 25.9 | 28.9 | 18.5 | 15.3 | 18.7 | |
| | | →うち 常 用 | 平成22年 | 27,786 | 27,494 | 28,285 | 27,030 | 25,442 |
| | | 平成23年 | 35,375 | 35,476 | 32,780 | 31,293 | 30,043 | |
| | →うち 臨時・季節 | 平成22年 | 3,441 | 2,617 | 2,080 | 2,268 | 2,284 | |
| | | 平成23年 | 3,936 | 3,328 | 3,188 | 2,478 | 2,878 | |
| | 6 新規求人件数 | 平成22年 | 15,581 | 14,598 | 15,945 | 14,810 | 13,864 | |
| | | 平成23年 | 19,497 | 19,222 | 18,678 | 16,811 | 16,113 | |
| | 7 月間有効求人件数 | 平成22年 | 74,064 | 78,015 | 80,560 | 76,778 | 73,646 | |
| 平成23年 | | 96,892 | 102,078 | 103,816 | 96,100 | 90,901 | | |
| 前年同月比 (%) | | 30.8 | 30.8 | 28.9 | 25.2 | 23.4 | | |
| 充 | 8 充足数 | 平成22年 | 6,002 | 6,743 | 8,573 | 8,119 | 7,062 | |
| | | 平成23年 | 6,392 | 7,156 | 9,080 | 8,075 | 7,419 | |
| | →うち 常 用 | 平成22年 | 4,938 | 5,888 | 7,884 | 7,567 | 6,536 | |
| | | 平成23年 | 5,340 | 6,343 | 8,389 | 7,498 | 6,747 | |
| | →うち 臨時・季節 | 平成22年 | 1,064 | 855 | 689 | 552 | 526 | |
| | | 平成23年 | 1,052 | 813 | 691 | 577 | 672 | |
| | →うち 他県から | 平成22年 | 635 | 726 | 862 | 855 | 698 | |
| 平成23年 | | 850 | 796 | 977 | 931 | 886 | | |

(注) 1. 新規学卒を除き、パートを含む。
2. △印は減少率(差)である(以下、各表同じ。)

| 6 月 | 7 月 | 8 月 | 9 月 | 10 月 | 11 月 | 12 月 | 計 | | |
|---------|---------|---------|---------|---------|---------|---------|-----------|--------|--------|
| 31,032 | 28,164 | 27,145 | 29,768 | 29,505 | 25,955 | 20,680 | 356,712 | 求 | |
| 30,520 | 26,003 | 28,955 | | | | | | | |
| △ 1.6 | △ 7.7 | 6.7 | | | | | | | |
| 30,985 | 28,132 | 27,111 | 29,729 | 29,465 | 25,923 | 20,650 | 356,305 | | |
| 30,425 | 25,934 | 28,868 | | | | | | | |
| 47 | 32 | 34 | 39 | 40 | 32 | 30 | 407 | | |
| 95 | 69 | 87 | | | | | | | |
| 10,961 | 10,244 | 9,571 | 10,273 | 10,816 | 9,222 | 7,490 | 129,191 | | |
| 10,805 | 9,346 | 9,990 | | | | | | | |
| 138,857 | 133,897 | 129,548 | 127,841 | 127,077 | 123,030 | 113,440 | 1,563,871 | | |
| 133,775 | 127,513 | 125,123 | | | | | | 職 | |
| △ 3.7 | △ 4.8 | △ 3.4 | | | | | | | |
| 138,728 | 133,773 | 129,424 | 127,728 | 126,958 | 122,916 | 113,340 | 1,562,587 | | |
| 133,444 | 127,197 | 124,818 | | | | | | | |
| 55,549 | 53,508 | 51,505 | 50,302 | 49,942 | 48,181 | 44,976 | 627,062 | | |
| 51,425 | 49,443 | 48,525 | | | | | | | |
| 62,306 | 54,419 | 50,805 | 53,399 | 51,201 | 47,476 | 36,423 | 650,497 | | 紹介 |
| 56,363 | 45,953 | 46,986 | | | | | | | 就 職 |
| 8,044 | 7,452 | 7,115 | 7,831 | 8,099 | 7,521 | 6,362 | 87,498 | | |
| 8,187 | 7,633 | 7,403 | | | | | | | |
| 1.8 | 2.4 | 4.0 | | | | | | | |
| 2,771 | 2,658 | 2,519 | 2,749 | 2,908 | 2,651 | 2,146 | 30,516 | | |
| 2,796 | 2,604 | 2,642 | | | | | | | |
| 1,844 | 1,797 | 1,703 | 1,890 | 1,846 | 1,797 | 1,598 | 20,781 | | |
| 1,725 | 1,771 | 1,707 | | | | | | | |
| 32,039 | 33,990 | 33,550 | 35,972 | 36,407 | 36,261 | 31,488 | 388,434 | 求 人 | |
| 40,238 | 41,540 | 42,068 | | | | | | | |
| 25.6 | 22.2 | 25.4 | | | | | | | |
| 29,309 | 30,491 | 30,445 | 32,585 | 32,506 | 31,469 | 27,298 | 350,140 | | |
| 35,626 | 35,887 | 38,245 | | | | | | | |
| 2,730 | 3,499 | 3,105 | 3,387 | 3,901 | 4,792 | 4,190 | 38,294 | | |
| 4,612 | 5,653 | 3,823 | | | | | | | |
| 15,890 | 16,631 | 16,384 | 17,321 | 17,500 | 17,031 | 15,147 | 190,702 | | |
| 19,271 | 19,089 | 20,253 | | | | | | | |
| 78,179 | 81,139 | 86,075 | 92,187 | 94,627 | 97,069 | 92,273 | 1,004,612 | | |
| 98,321 | 103,843 | 111,804 | | | | | | 充 足 | |
| 25.8 | 28.0 | 29.9 | | | | | | | |
| 8,604 | 7,724 | 7,385 | 8,222 | 8,624 | 8,053 | 6,816 | 91,927 | | |
| 8,627 | 8,390 | 7,932 | | | | | | | |
| 7,800 | 6,991 | 6,504 | 7,308 | 7,691 | 7,004 | 5,889 | 82,000 | | |
| 7,834 | 7,486 | 7,155 | | | | | | | |
| 804 | 733 | 881 | 914 | 933 | 1,049 | 927 | 9,927 | | |
| 793 | 904 | 777 | | | | | | | |
| 1,113 | 886 | 801 | 907 | 1,059 | 1,040 | 889 | 10,471 | | |
| 1,052 | 1,303 | 1,100 | | | | | | | |

4 安定所別にみた求職、求人、充足状況

| 項目 | | 安定所別 | 県 計 | 名 古 屋 中 | 名 古 屋 南 | 名 古 屋 東 | 豊 橋 | 岡 崎 | 一 宮 |
|-------|---|----------|---------|---------|---------|---------|--------|-------|-------|
| 求 | 1 新規求職申込件数 | | 28,955 | 6,299 | 2,802 | 2,833 | 1,807 | 1,441 | 1,765 |
| | | 前年同月比(%) | 6.7 | 17.2 | 6.3 | 9.6 | 1.2 | △ 2.4 | 5.1 |
| | → うち 男 | | 14,422 | 3,037 | 1,575 | 1,396 | 842 | 716 | 926 |
| | → うち 女 | | 14,465 | 3,242 | 1,224 | 1,433 | 962 | 722 | 837 |
| | → うち 常 用 | | 28,868 | 6,277 | 2,794 | 2,825 | 1,791 | 1,441 | 1,763 |
| | → うち 4 5 歳 以 上 | | 9,990 | 1,909 | 1,099 | 1,069 | 575 | 490 | 657 |
| | → うち 5 5 歳 以 上 | | 5,645 | 1,008 | 616 | 611 | 338 | 292 | 372 |
| 職 | 2 月間有効求職者数 | | 125,123 | 23,807 | 12,366 | 13,334 | 7,612 | 7,232 | 7,648 |
| | | 前年同月比(%) | △ 3.4 | 0.2 | △ 4.4 | △ 2.7 | △ 10.3 | △ 0.9 | △ 8.3 |
| | → うち 4 5 歳 以 上 | | 48,525 | 8,534 | 5,328 | 5,375 | 2,765 | 2,781 | 3,158 |
| | → うち 5 5 歳 以 上 | | 28,127 | 4,667 | 3,094 | 3,093 | 1,606 | 1,665 | 1,793 |
| 紹介 | 3 紹 介 件 数 | | 46,986 | 10,238 | 4,744 | 4,154 | 2,907 | 2,541 | 3,322 |
| 就 | 4 就 職 件 数 | | 7,403 | 1,252 | 634 | 586 | 600 | 432 | 472 |
| | | 前年同月比(%) | 4.0 | 5.9 | △ 6.6 | 5.6 | 20.5 | 7.7 | △ 7.6 |
| | → うち 男 | | 4,233 | 653 | 437 | 346 | 338 | 233 | 264 |
| | → うち 女 | | 3,161 | 599 | 196 | 239 | 262 | 199 | 207 |
| | → うち 4 5 歳 以 上 | | 2,642 | 453 | 265 | 221 | 204 | 139 | 171 |
| | → うち 5 5 歳 以 上 | | 1,402 | 231 | 138 | 113 | 103 | 66 | 95 |
| | → うち ⑩ 受 給 者 | | 1,707 | 302 | 129 | 124 | 145 | 98 | 128 |
| | 管 内 へ | | 3,596 | 376 | 253 | 263 | 408 | 222 | 240 |
| 管 外 へ | | 3,259 | 761 | 334 | 286 | 143 | 193 | 164 | |
| | 他 県 へ | | 548 | 115 | 47 | 37 | 49 | 17 | 68 |
| 職 | 5 就職率 ($\frac{4}{1} \times 100$) (%) | | 25.6 | 19.9 | 22.6 | 20.7 | 33.2 | 30.0 | 26.7 |
| | 45 歳 以 上 (%) | | 26.4 | 23.7 | 24.1 | 20.7 | 35.5 | 28.4 | 26.0 |
| | 55 歳 以 上 (%) | | 24.8 | 22.9 | 22.4 | 18.5 | 30.5 | 22.6 | 25.5 |
| 求 | 6 新 規 求 人 数 | | 42,068 | 11,648 | 3,073 | 5,147 | 2,187 | 2,480 | 2,309 |
| | | 前年同月比(%) | 25.4 | 32.3 | 6.7 | 7.3 | 28.3 | 34.2 | 9.0 |
| | → うち 常 用 | | 38,245 | 10,664 | 2,815 | 4,835 | 1,896 | 2,425 | 2,166 |
| | 7 月 間 有 効 求 人 数 | | 111,804 | 31,397 | 7,833 | 13,452 | 5,972 | 7,403 | 5,914 |
| | 前年同月比(%) | 29.9 | 37.0 | 13.1 | 10.5 | 25.1 | 53.1 | 13.3 | |
| 人 | 8 求 人 倍 率 (新規) | | 1.45 | 1.85 | 1.10 | 1.82 | 1.21 | 1.72 | 1.31 |
| | (有効) | | 0.89 | 1.32 | 0.63 | 1.01 | 0.78 | 1.02 | 0.77 |
| 充 | 9 充 足 数 | | 7,932 | 1,702 | 608 | 955 | 516 | 331 | 439 |
| | → うち 常 用 | | 7,155 | 1,522 | 569 | 868 | 483 | 309 | 406 |
| | → うち 他 県 か ら | | 1,100 | 294 | 57 | 152 | 26 | 15 | 74 |
| 足 | 10 充足率 ($\frac{9}{6} \times 100$) (%) | | 18.9 | 14.6 | 19.8 | 18.6 | 23.6 | 13.3 | 19.0 |
| | 他県からの流入率 (%) | | 13.9 | 17.3 | 9.4 | 15.9 | 5.0 | 4.5 | 16.9 |

- (注) 1. 新規学卒を除き、パートを含む。
 2. 名古屋中安定所には、あいちマザーズハローワーク・名古屋外国人雇用サービスセンター・あいち新卒応援ハローワーク・キャリアアップハローワークあいちを含む。名古屋南安定所には、ハローワークプラザなるみを含む。
 3. 平成19年4月から、蒲郡安定所は豊川安定所の出張所となったが、「豊川(本所)」の欄には蒲郡出張所分を含まない。豊川安定所の数値を、蒲郡(出張所)の欄には蒲郡出張所の数値を計上している。
 4. 平成16年11月から求職申込書における「性別」欄の記載が任意となったことに伴い、男女別の合計は男女計の値と必ずしも一致しない。
 5. 刈谷安定所には、碧南出張所・キャリアアップみかわを含む。

(8月)

| 半田 | 瀬戸 | 豊田 | 津島 | 刈谷 | 西尾 | 犬山 | 豊川 (本所) | 新城 | 春日井 | 蒲郡 (出張所) | |
|-------|-------|--------|-------|-------|-------|-------|------------|--------|-------|-------------|----|
| 1,607 | 920 | 1,307 | 1,215 | 2,187 | 664 | 1,019 | 780 | 226 | 1,734 | 349 | 求 |
| 13.0 | 9.8 | △ 10.4 | 10.5 | 2.0 | 12.0 | 5.7 | △ 14.3 | △ 9.2 | 13.3 | △ 11.9 | |
| 722 | 460 | 601 | 647 | 1,100 | 303 | 505 | 400 | 122 | 878 | 192 | |
| 881 | 457 | 698 | 564 | 1,082 | 359 | 512 | 377 | 104 | 854 | 157 | |
| 1,600 | 917 | 1,306 | 1,212 | 2,180 | 661 | 1,018 | 778 | 225 | 1,731 | 349 | |
| 513 | 366 | 420 | 427 | 684 | 236 | 400 | 287 | 102 | 614 | 142 | |
| 288 | 213 | 256 | 253 | 376 | 129 | 236 | 162 | 60 | 360 | 75 | |
| 7,345 | 3,777 | 6,721 | 5,278 | 9,583 | 2,554 | 4,408 | 3,372 | 939 | 7,710 | 1,437 | 職 |
| 4.0 | △ 2.3 | △ 8.5 | △ 3.1 | 1.9 | 1.1 | △ 4.0 | △ 12.0 | △ 5.9 | △ 5.9 | △ 18.1 | |
| 2,856 | 1,600 | 2,438 | 2,118 | 3,324 | 1,008 | 1,820 | 1,339 | 426 | 3,039 | 616 | |
| 1,736 | 985 | 1,451 | 1,286 | 1,854 | 610 | 1,088 | 773 | 282 | 1,794 | 350 | |
| 2,708 | 1,395 | 1,844 | 2,112 | 3,390 | 940 | 1,757 | 1,455 | 311 | 2,576 | 592 | 紹介 |
| 471 | 273 | 367 | 343 | 605 | 190 | 307 | 282 | 83 | 388 | 118 | 就 |
| 9.3 | △ 1.8 | 7.0 | 12.1 | 10.6 | 27.5 | △ 0.3 | 0.4 | △ 17.0 | △ 5.1 | △ 13.9 | |
| 271 | 144 | 207 | 219 | 349 | 95 | 166 | 147 | 52 | 242 | 70 | |
| 200 | 129 | 159 | 124 | 253 | 95 | 141 | 134 | 30 | 146 | 48 | |
| 162 | 112 | 114 | 135 | 166 | 63 | 119 | 101 | 39 | 140 | 38 | |
| 74 | 69 | 56 | 86 | 91 | 30 | 71 | 48 | 32 | 81 | 18 | |
| 104 | 54 | 86 | 60 | 154 | 45 | 76 | 64 | 13 | 88 | 37 | |
| 327 | 122 | 229 | 168 | 307 | 87 | 131 | 174 | 45 | 180 | 64 | |
| 130 | 132 | 117 | 147 | 276 | 93 | 130 | 95 | 36 | 171 | 51 | |
| 14 | 19 | 21 | 28 | 22 | 10 | 46 | 13 | 2 | 37 | 3 | |
| 29.3 | 29.7 | 28.1 | 28.2 | 27.7 | 28.6 | 30.1 | 36.2 | 36.7 | 22.4 | 33.8 | 職 |
| 31.6 | 30.6 | 27.1 | 31.6 | 24.3 | 26.7 | 29.8 | 35.2 | 38.2 | 22.8 | 26.8 | |
| 25.7 | 32.4 | 21.9 | 34.0 | 24.2 | 23.3 | 30.1 | 29.6 | 53.3 | 22.5 | 24.0 | |
| 1,827 | 1,089 | 1,621 | 1,227 | 4,202 | 670 | 997 | 926 | 190 | 2,089 | 386 | 求 |
| 39.7 | 14.9 | 23.8 | 16.0 | 98.7 | 31.6 | 1.1 | 3.2 | △ 6.4 | 15.0 | 55.6 | |
| 1,752 | 901 | 1,400 | 1,077 | 3,700 | 656 | 851 | 845 | 175 | 1,727 | 360 | 人 |
| 5,095 | 2,546 | 5,008 | 3,138 | 9,842 | 1,767 | 2,607 | 2,218 | 527 | 6,165 | 920 | |
| 31.5 | 20.1 | 41.3 | 12.4 | 81.8 | 39.7 | 21.9 | 14.5 | △ 0.8 | 23.7 | 46.5 | |
| 1.14 | 1.18 | 1.24 | 1.01 | 1.92 | 1.01 | 0.98 | 1.19 | 0.84 | 1.20 | 1.11 | |
| 0.69 | 0.67 | 0.75 | 0.59 | 1.03 | 0.69 | 0.59 | 0.66 | 0.56 | 0.80 | 0.64 | 充 |
| 435 | 191 | 420 | 270 | 869 | 142 | 237 | 293 | 60 | 388 | 76 | |
| 405 | 178 | 305 | 222 | 793 | 141 | 207 | 276 | 44 | 355 | 72 | |
| 26 | 16 | 88 | 26 | 193 | 3 | 51 | 8 | 1 | 66 | 4 | |
| 23.8 | 17.5 | 25.9 | 22.0 | 20.7 | 21.2 | 23.8 | 31.6 | 31.6 | 18.6 | 19.7 | 足 |
| 6.0 | 8.4 | 21.0 | 9.6 | 22.2 | 2.1 | 21.5 | 2.7 | 1.7 | 17.0 | 5.3 | |

5 年齢別常用職業紹介状況

(8月)

| 区 分 | | 項 目 | 1 月間有効 求 人 数 | 2 月間有効 求 職 者 数 | 3 就 職 件 数 | 4 有 効 求 人 倍 率 (1/2) |
|--------|--------|-----|-----------------|-------------------|------------|------------------------|
| 全 数 | 年 齢 計 | | 人 100,307 | 人 124,818 | 件 6,743 | 倍 0.80 |
| | 19歳以下 | | 1,985 | 2,052 | 163 | 0.97 |
| | 20～24歳 | | 11,125 | 11,412 | 744 | 0.97 |
| | 25～29歳 | | 16,910 | 17,585 | 953 | 0.96 |
| | 30～34歳 | | 14,686 | 15,961 | 853 | 0.92 |
| | 35～39歳 | | 13,800 | 15,896 | 934 | 0.87 |
| | 40～44歳 | | 9,519 | 13,480 | 781 | 0.71 |
| | 45～49歳 | | 7,787 | 11,125 | 650 | 0.70 |
| | 50～54歳 | | 6,507 | 9,230 | 473 | 0.70 |
| | 55～59歳 | | 6,707 | 9,359 | 389 | 0.72 |
| | 60～64歳 | | 8,366 | 13,949 | 604 | 0.60 |
| | 65歳以上 | | 2,915 | 4,769 | 199 | 0.61 |
| 男 | 年 齢 計 | | | 63,045 | 3,853 | |
| | 19歳以下 | | | 1,108 | 95 | |
| | 20～24歳 | | | 5,155 | 385 | |
| | 25～29歳 | | | 7,400 | 526 | |
| | 30～34歳 | | | 6,829 | 503 | |
| | 35～39歳 | | | 7,349 | 497 | |
| | 40～44歳 | | | 6,603 | 392 | |
| | 45～49歳 | | | 5,622 | 353 | |
| | 50～54歳 | | | 5,057 | 269 | |
| | 55～59歳 | | | 5,588 | 242 | |
| | 60～64歳 | | | 8,872 | 440 | |
| | 65歳以上 | | | 3,462 | 151 | |
| 女 | 年 齢 計 | | | 61,550 | 2,881 | |
| | 19歳以下 | | | 934 | 68 | |
| | 20～24歳 | | | 6,226 | 359 | |
| | 25～29歳 | | | 10,159 | 423 | |
| | 30～34歳 | | | 9,118 | 350 | |
| | 35～39歳 | | | 8,530 | 436 | |
| | 40～44歳 | | | 6,858 | 389 | |
| | 45～49歳 | | | 5,483 | 296 | |
| | 50～54歳 | | | 4,161 | 204 | |
| | 55～59歳 | | | 3,751 | 146 | |
| | 60～64歳 | | | 5,042 | 162 | |
| | 65歳以上 | | | 1,288 | 48 | |

- (注) 1. 新規学卒を除き、パートを含む。
 2. 年齢別の求人数・求人倍率は「就職機会積み上げ方式」による。この方式は、個々の求人について、求人数を対象となる年齢階級〔5歳刻みの11階級〕の総月間有効求職者数で除して当該求人に係る求職者1人当たりの就職機会を算定し、全有効求人についてこの就職機会を足し上げることにより、年齢別有効求人倍率を算出。年齢別月間有効求人数は、年齢別有効求人倍率に年齢別月間有効求職者数を乗じて算出。
 3. 平成16年11月から求職申込書における「性別」欄の記載が任意となったことに伴い、男女別の合計は男女計の値と必ずしも一致しない。

6 職業別常用職業紹介状況

(8月)

| 職業 | 項目 | | 2月間有効求人人数 | 3就職件数 | | 4有効求人倍率(2/1) |
|-------------------|--------------|-------------|--------------|------------|------------|--------------|
| | 1月間求職者数 | うち男 | | うち男 | うち男 | |
| 職業計 | 人 124,818 | 人 63,045 | 人 100,307 | 件 6,743 | 件 3,853 | 倍 0.80 |
| 専門的・技術的職業 | 14,918 | 6,651 | 28,125 | 1,071 | 393 | 1.89 |
| 管理的職業 | 231 | 217 | 309 | 13 | 10 | 1.34 |
| 事務的職業 | 30,901 | 6,409 | 8,481 | 1,186 | 225 | 0.27 |
| 一般事務員 | 26,892 | 4,657 | 5,845 | 930 | 131 | 0.22 |
| 会計事務員 | 1,696 | 735 | 658 | 92 | 26 | 0.39 |
| 営業・販売関連事務員 | 1,634 | 548 | 1,036 | 82 | 18 | 0.63 |
| 販売の職業 | 12,900 | 7,556 | 12,289 | 487 | 321 | 0.95 |
| サービスの職業 | 7,794 | 3,283 | 12,598 | 627 | 275 | 1.62 |
| 飲食物調理の職業 | 2,764 | 1,467 | 3,635 | 291 | 124 | 1.32 |
| 接客サービスの職業 | 1,782 | 659 | 3,091 | 91 | 38 | 1.73 |
| 居住施設・ビル等の管理職業 | 522 | 479 | 370 | 64 | 60 | 0.71 |
| 保安の職業 | 805 | 779 | 3,969 | 181 | 177 | 4.93 |
| 運輸・通信の職業 | 4,915 | 4,653 | 7,068 | 521 | 496 | 1.44 |
| 自動車運転の職業 | 4,124 | 3,936 | 6,283 | 470 | 447 | 1.52 |
| 生産工程・労務の職業 | 36,821 | 25,229 | 27,254 | 2,623 | 1,926 | 0.74 |
| 窯業製品製造の職業 | 144 | 103 | 273 | 38 | 29 | 1.90 |
| 金属加工の職業 | 2,053 | 1,868 | 3,265 | 353 | 309 | 1.59 |
| 金属溶接・溶断の職業 | 525 | 501 | 482 | 51 | 47 | 0.92 |
| 一般機械器具組立・修理の職業 | 2,738 | 2,126 | 1,387 | 79 | 68 | 0.51 |
| 電気機械器具組立・修理の職業 | 1,217 | 725 | 1,379 | 158 | 93 | 1.13 |
| 輸送用機械器具組立・修理の職業 | 4,097 | 2,880 | 2,992 | 151 | 111 | 0.73 |
| 食料品製造の職業 | 1,220 | 573 | 919 | 112 | 70 | 0.75 |
| 繊維の職業 | 75 | 52 | 130 | 21 | 17 | 1.73 |
| 衣服・繊維製品製造の職業 | 233 | 44 | 338 | 19 | 1 | 1.45 |
| 木・竹・草・つる製品製造の職業 | 221 | 203 | 222 | 44 | 37 | 1.00 |
| ゴム・プラスチック製品製造の業務 | 459 | 332 | 984 | 169 | 103 | 2.14 |
| その他の製造・制作の職業 | 1,295 | 789 | 1,159 | 114 | 65 | 0.89 |
| 定置機関・機械、建設機械運転の職業 | 302 | 298 | 259 | 18 | 18 | 0.86 |
| 電気作業 | 414 | 411 | 642 | 40 | 39 | 1.55 |
| 建設の職業 | 583 | 570 | 1,171 | 73 | 63 | 2.01 |
| 土木・舗装・鉄道線路工事の職業 | 867 | 862 | 1,159 | 85 | 84 | 1.34 |
| 運搬労務の職業 | 3,456 | 2,892 | 3,686 | 329 | 272 | 1.07 |
| その他の労務の職業 | 15,755 | 9,037 | 4,527 | 570 | 321 | 0.29 |
| I T 関連職業合計 | 2,704 | 1,983 | 3,781 | 125 | 86 | 1.40 |
| 福祉関連職業合計 | 5,145 | 1,120 | 14,018 | 504 | 151 | 2.72 |
| (うち介護関係) | 3,260 | 969 | 7,199 | 375 | 136 | 2.21 |

(注) 1.新規学卒を除き、パートを含む。
2.主な職業のみであるので、計とは一致しない。

7 産業別・規模別求人、充足状況

(8月分)

| 産業・規模 | 1 新規求人数 | | | | 2 充足数 | | | 充足率 2/1×100 |
|-------------------|---------|-----------|----------|-----------------|-------|----------|-----------------|----------------|
| | 計 | 前年 同月比 | うち 常用 | うち 臨時・ 季節 | 計 | うち 常用 | うち 臨時・ 季節 | |
| 建設業 | 2,782 | 17.6 | 2,468 | 314 | 581 | 464 | 117 | 20.9 |
| 製造業 | 6,490 | 44.0 | 5,828 | 662 | 2,082 | 1,890 | 192 | 32.1 |
| 食料品製造業 | 606 | △ 22.8 | 518 | 88 | 230 | 218 | 12 | 38.0 |
| 繊維工業 | 181 | △ 10.4 | 179 | 2 | 61 | 61 | - | 33.7 |
| 木材・木製品製造業 | 64 | △ 14.7 | 62 | 2 | 24 | 24 | - | 37.5 |
| 印刷・同関連業 | 168 | 82.6 | 151 | 17 | 60 | 59 | 1 | 35.7 |
| プラスチック製品製造業 | 353 | 40.6 | 344 | 9 | 163 | 153 | 10 | 46.2 |
| 窯業・土石製品製造業 | 130 | △ 9.1 | 124 | 6 | 73 | 65 | 8 | 56.2 |
| 鉄鋼業 | 147 | 12.2 | 140 | 7 | 62 | 62 | - | 42.2 |
| 金属製品製造業 | 510 | 59.9 | 492 | 18 | 172 | 170 | 2 | 33.7 |
| はん用機械器具製造業 | 431 | 59.6 | 386 | 45 | 111 | 109 | 2 | 25.8 |
| 電気機械器具製造業 | 439 | 4.0 | 366 | 73 | 316 | 312 | 4 | 72.0 |
| 情報通信機械器具製造業 | 189 | △ 7.4 | 136 | 53 | 30 | 23 | 7 | 15.9 |
| 輸送用機械器具製造業 | 2,172 | 159.2 | 1,950 | 222 | 446 | 322 | 124 | 20.5 |
| 情報通信業 | 1,094 | 18.4 | 945 | 149 | 176 | 131 | 45 | 16.1 |
| 情報サービス業 | 912 | 19.2 | 791 | 121 | 103 | 87 | 16 | 11.3 |
| 運輸業，郵便業 | 3,530 | 15.5 | 3,319 | 211 | 692 | 650 | 42 | 19.6 |
| 卸売業，小売業 | 5,187 | 24.2 | 4,607 | 580 | 962 | 893 | 69 | 18.5 |
| 金融業，保険業 | 336 | 2.4 | 315 | 21 | 26 | 24 | 2 | 7.7 |
| 宿泊業，飲食サービス業 | 1,811 | 3.7 | 1,672 | 139 | 274 | 260 | 14 | 15.1 |
| 医療，福祉 | 6,820 | 23.4 | 6,728 | 92 | 1,073 | 1,048 | 25 | 15.7 |
| 社会保険・社会福祉・介護事業 | 3,518 | 28.4 | 3,465 | 53 | 637 | 619 | 18 | 18.1 |
| サービス業（他に分類されないもの） | 7,782 | 31.4 | 6,787 | 995 | 926 | 839 | 87 | 11.9 |
| その他の事業サービス業 | 2,636 | △ 8.7 | 2,282 | 354 | 507 | 475 | 32 | 19.2 |
| 合計 | 42,068 | 25.4 | 38,245 | 3,823 | 7,932 | 7,155 | 777 | 18.9 |
| 企業規模 | | | | | | | | |
| 4人以下 | 2,349 | 14.9 | 2,281 | 68 | 536 | 498 | 38 | 22.8 |
| 5～29人 | 10,031 | 23.5 | 9,419 | 612 | 2,256 | 2,089 | 167 | 22.5 |
| 30～99人 | 9,045 | 24.5 | 8,407 | 638 | 1,855 | 1,766 | 89 | 20.5 |
| 100～299人 | 7,131 | 21.0 | 6,592 | 539 | 1,280 | 1,173 | 107 | 17.9 |
| 300～499人 | 2,453 | 20.1 | 2,122 | 331 | 405 | 370 | 35 | 16.5 |
| 500～999人 | 2,963 | 25.9 | 2,674 | 289 | 368 | 315 | 53 | 12.4 |
| 1,000人以上 | 8,096 | 38.9 | 6,750 | 1,346 | 1,232 | 944 | 288 | 15.2 |

(注) 新規学卒を除き、パートを含む。
平成19年11月改定の「日本標準産業分類」に基づく表章。主な産業のみであるので、合計とは一致しない。
平成23年8月分より集計を事業所規模から企業規模に変更。

主要産業別新規求人数の推移

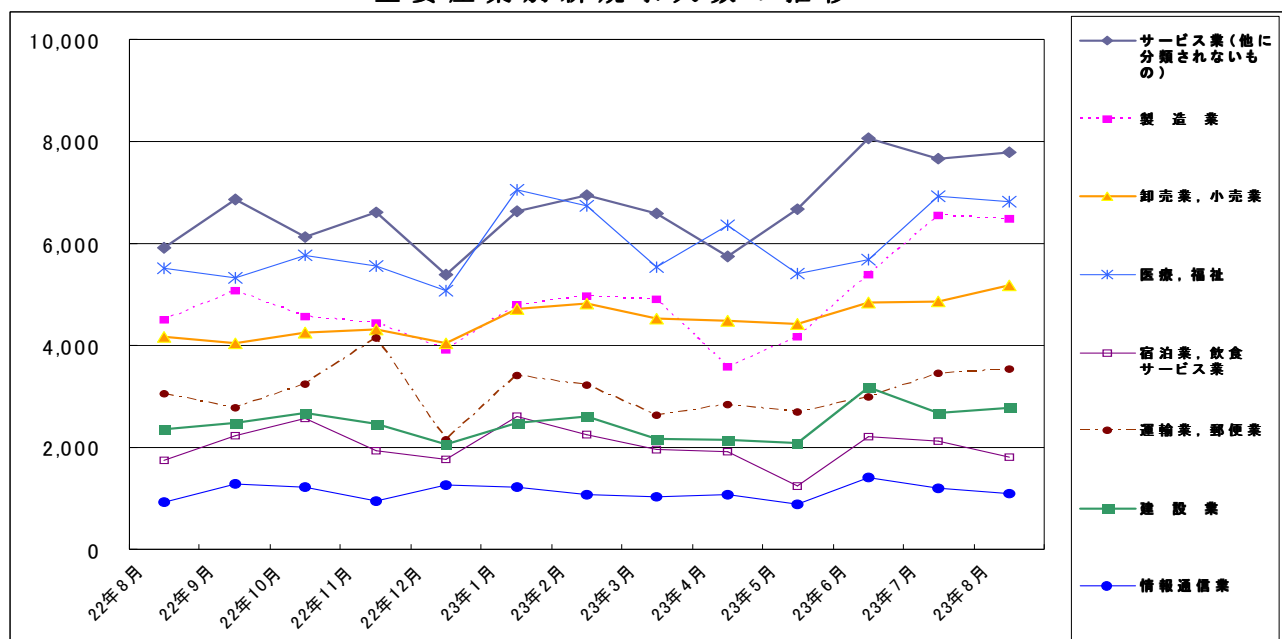

8 中高年齢者の職業紹介状況

(1) 新規求職申込件数

| 年月 | 新規求職申込件数 | | | | | | 全体に占める率 |
|------------|----------|-------|-------|-------|-------|------|---------|
| | 45歳以上 | 前年比 | うち | | | | |
| | | | 男 | 55歳以上 | 65歳以上 | | |
| 平成18年(月平均) | 6,607 | △ 4.4 | 3,862 | 4,008 | 847 | 32.3 | |
| 平成19年 | 6,450 | △ 2.4 | 3,814 | 3,967 | 894 | 32.7 | |
| 平成20年 | 7,306 | 13.3 | 4,408 | 4,414 | 1,052 | 33.5 | |
| 平成21年 | 11,568 | 58.3 | 7,442 | 6,718 | 1,725 | 35.6 | |
| 平成22年 | 10,766 | △ 6.9 | 6,652 | 6,262 | 1,595 | 36.2 | |
| 平成23年 3月 | 11,450 | △ 5.1 | 6,925 | 6,468 | 1,605 | 34.2 | |
| 4月 | 14,637 | △ 7.0 | 8,562 | 8,881 | 2,679 | 37.4 | |
| 5月 | 11,174 | 3.6 | 6,503 | 6,236 | 1,701 | 34.5 | |
| 6月 | 10,805 | △ 1.4 | 6,473 | 6,061 | 1,614 | 35.4 | |
| 7月 | 9,346 | △ 8.8 | 5,574 | 5,292 | 1,373 | 35.9 | |
| 8月 | 9,990 | 4.4 | 5,869 | 5,645 | 1,397 | 34.5 | |
| 前年同月 | 9,571 | △ 0.6 | 5,860 | 5,317 | 1,257 | 35.3 | |

(注) パートを含む。

(2) 月間有効求職者数

| 年月 | 月間有効求職者数 | | | | | | 全体に占める率 |
|------------|----------|--------|--------|--------|-------|------|---------|
| | 45歳以上 | 前年比 | うち | | | | |
| | | | 男 | 55歳以上 | 65歳以上 | | |
| 平成18年(月平均) | 31,192 | △ 8.0 | 18,358 | 19,528 | 2,511 | 36.1 | |
| 平成19年 | 30,222 | △ 3.1 | 17,952 | 19,167 | 2,838 | 36.3 | |
| 平成20年 | 31,997 | 5.9 | 19,113 | 20,131 | 3,220 | 36.8 | |
| 平成21年 | 54,925 | 71.7 | 35,177 | 31,733 | 5,122 | 38.3 | |
| 平成22年 | 52,255 | △ 4.9 | 32,804 | 30,842 | 5,000 | 40.1 | |
| 平成23年 3月 | 47,637 | △ 11.9 | 29,001 | 27,520 | 4,747 | 38.1 | |
| 4月 | 51,650 | △ 10.8 | 31,311 | 30,421 | 6,065 | 38.7 | |
| 5月 | 52,213 | △ 7.7 | 31,413 | 30,563 | 6,252 | 38.6 | |
| 6月 | 51,425 | △ 7.4 | 30,711 | 29,768 | 5,640 | 38.4 | |
| 7月 | 49,443 | △ 7.6 | 29,359 | 28,551 | 4,995 | 38.8 | |
| 8月 | 48,525 | △ 5.8 | 28,644 | 28,127 | 4,788 | 38.8 | |
| 前年同月 | 51,505 | △ 13.9 | 32,080 | 30,139 | 4,397 | 39.8 | |

(注) パートを含む。

(3) 就職件数

| 年月 | 就職件数 | | | | | | 45歳 | 55歳 | 65歳 |
|------------|-------|--------|-------|-------|-------|------|------|------|-----|
| | 45歳以上 | 前年比 | うち | | | 就職率 | 就職率 | 就職率 | |
| | | | 男 | 55歳以上 | 65歳以上 | | | | |
| 平成18年(月平均) | 1,872 | 3.3 | 1,186 | 1,014 | 113 | 28.3 | 25.3 | 13.3 | |
| 平成19年 | 1,849 | △ 1.2 | 1,183 | 1,022 | 132 | 28.7 | 25.8 | 14.8 | |
| 平成20年 | 1,839 | △ 0.5 | 1,148 | 1,019 | 139 | 25.2 | 23.1 | 13.2 | |
| 平成21年 | 2,064 | 12.2 | 1,291 | 1,089 | 169 | 17.8 | 16.2 | 9.8 | |
| 平成22年 | 2,543 | 23.2 | 1,618 | 1,366 | 240 | 23.6 | 21.8 | 15.0 | |
| 平成23年 3月 | 2,824 | 1.7 | 1,676 | 1,497 | 224 | 24.7 | 23.1 | 14.0 | |
| 4月 | 2,470 | △ 12.9 | 1,532 | 1,293 | 191 | 16.9 | 14.6 | 7.1 | |
| 5月 | 2,327 | 5.5 | 1,416 | 1,223 | 197 | 20.8 | 19.6 | 11.6 | |
| 6月 | 2,796 | 0.9 | 1,794 | 1,492 | 260 | 25.9 | 24.6 | 16.1 | |
| 7月 | 2,604 | △ 2.0 | 1,672 | 1,336 | 229 | 27.9 | 25.2 | 16.7 | |
| 8月 | 2,642 | 4.9 | 1,686 | 1,402 | 246 | 26.4 | 24.8 | 17.6 | |
| 前年同月 | 2,519 | 22.0 | 1,641 | 1,321 | 192 | 26.3 | 24.8 | 15.3 | |

(注) パートを含む。

9 パートタイマーの職業紹介状況

| 年 月 | 新規求職申込件数 | | 月間有効求職者数 | | 新規求人数 | | 月間有効求人数 | | 有効求人倍率 | 就職件数 | | 就職率 |
|-------------|----------|--------|----------|--------|--------|--------|---------|--------|--------|-------|-------|------|
| | うち常用 | うち非常用 | うち常用 | うち非常用 | うち常用 | うち非常用 | うち常用 | うち非常用 | | | | |
| 平成18年 (月平均) | 5,620 | 5,611 | 22,990 | 22,966 | 15,483 | 13,933 | 42,710 | 38,903 | 1.86 | 1,697 | 1,542 | 30.2 |
| 平成19年 " | 5,388 | 5,380 | 22,743 | 22,718 | 15,232 | 13,700 | 42,758 | 38,839 | 1.88 | 1,648 | 1,505 | 30.6 |
| 平成20年 " | 5,884 | 5,877 | 24,244 | 24,217 | 14,032 | 12,431 | 39,348 | 35,060 | 1.62 | 1,741 | 1,577 | 29.6 |
| 平成21年 " | 8,121 | 8,107 | 34,001 | 33,955 | 10,685 | 9,141 | 27,585 | 24,269 | 0.81 | 2,348 | 1,961 | 28.9 |
| 平成22年 " | 8,421 | 8,397 | 34,979 | 34,902 | 11,772 | 9,892 | 29,050 | 25,121 | 0.83 | 2,909 | 2,370 | 34.5 |
| 平成22年 8月 | 7,442 | 7,415 | 34,619 | 34,530 | 12,187 | 10,405 | 29,930 | 26,231 | 0.86 | 2,744 | 2,162 | 36.9 |
| 9月 | 9,085 | 9,056 | 35,030 | 34,948 | 12,460 | 10,848 | 31,743 | 27,817 | 0.91 | 3,213 | 2,623 | 35.4 |
| 10月 | 8,688 | 8,660 | 35,572 | 35,486 | 12,897 | 10,478 | 32,103 | 27,612 | 0.90 | 3,299 | 2,702 | 38.0 |
| 11月 | 7,231 | 7,204 | 34,319 | 34,237 | 13,344 | 10,153 | 33,445 | 27,552 | 0.97 | 2,862 | 2,254 | 39.6 |
| 12月 | 5,593 | 5,571 | 31,106 | 31,032 | 11,488 | 8,759 | 32,006 | 26,015 | 1.03 | 2,371 | 1,759 | 42.4 |
| 平成23年 1月 | 8,175 | 8,139 | 31,099 | 31,010 | 13,410 | 11,182 | 33,286 | 27,296 | 1.07 | 2,280 | 1,594 | 27.9 |
| 2月 | 8,064 | 8,028 | 31,673 | 31,572 | 13,373 | 11,452 | 34,214 | 29,393 | 1.08 | 2,466 | 1,961 | 30.6 |
| 3月 | 9,295 | 9,264 | 34,286 | 34,178 | 12,747 | 10,927 | 35,013 | 30,252 | 1.02 | 3,202 | 2,750 | 34.4 |
| 4月 | 12,587 | 12,544 | 38,209 | 38,096 | 11,240 | 9,749 | 31,842 | 27,737 | 0.83 | 2,919 | 2,527 | 23.2 |
| 5月 | 10,038 | 9,990 | 39,831 | 39,704 | 10,452 | 8,672 | 29,092 | 25,204 | 0.73 | 2,985 | 2,533 | 29.7 |
| 6月 | 9,156 | 9,104 | 39,645 | 39,494 | 13,495 | 11,115 | 30,899 | 26,178 | 0.78 | 3,288 | 2,783 | 35.9 |
| 7月 | 7,205 | 7,173 | 37,095 | 36,946 | 13,197 | 11,215 | 32,066 | 27,164 | 0.86 | 2,726 | 2,159 | 37.8 |
| 8月 | 8,354 | 8,320 | 36,261 | 36,122 | 13,440 | 11,478 | 34,681 | 29,723 | 0.96 | 2,704 | 2,297 | 32.4 |

10 あいちマザーズハローワークの職業紹介状況

| 年 月 | 新規求職申込件数 | | 月間有効求職者数 | | 紹介件数 | 就 職 件 数 | | 来 所 相 談 件 数 |
|-----------|----------|-------|----------|-------|-------|---------|-------|----------------|
| | 件 | うちパート | 人 | うちパート | | 件 | うちパート | |
| 平成22年 10月 | 418 | 208 | 1,161 | 578 | 930 | 152 | 116 | 1,002 |
| 11月 | 402 | 206 | 1,139 | 556 | 797 | 110 | 76 | 927 |
| 12月 | 272 | 127 | 1,002 | 468 | 623 | 103 | 75 | 728 |
| 平成23年 1月 | 400 | 200 | 1,021 | 492 | 714 | 101 | 76 | 877 |
| 2月 | 440 | 228 | 1,076 | 517 | 841 | 85 | 51 | 970 |
| 3月 | 522 | 244 | 1,292 | 620 | 1,048 | 137 | 92 | 1,237 |
| 4月 | 540 | 306 | 1,439 | 725 | 1,059 | 152 | 98 | 1,291 |
| 5月 | 518 | 304 | 1,497 | 793 | 1,085 | 151 | 114 | 1,233 |
| 6月 | 465 | 249 | 1,442 | 771 | 1,080 | 143 | 108 | 1,220 |
| 7月 | 409 | 204 | 1,318 | 680 | 949 | 108 | 74 | 1,055 |
| 8月 | 493 | 249 | 1,321 | 669 | 922 | 129 | 83 | 1,118 |
| 前 年 同 月 | 377 | 185 | 1,181 | 571 | 898 | 114 | 76 | 985 |

11 名古屋人材銀行の職業紹介状況

| 年 月 | 新規求職申込件数 | | | 月 間 有効求 職者数 | 新 規 求 人 数 | 月 間 有 効 求 人 数 | 紹 介 件 数 | 就 職 件 数 | | |
|-----------|----------|-------------|-------------|-------------------|--------------|---------------------|------------|---------|-------------|-------------|
| | 件 | うち44 歳以下 | うち45 歳以上 | | | | | 件 | うち44 歳以下 | うち45 歳以上 |
| 平成22年 10月 | 250 | 31 | 219 | 1,375 | 161 | 700 | 275 | 33 | 3 | 30 |
| 11月 | 186 | 42 | 144 | 1,320 | 177 | 729 | 262 | 22 | 1 | 21 |
| 12月 | 176 | 16 | 160 | 1,218 | 156 | 755 | 225 | 18 | 4 | 14 |
| 平成23年 1月 | 197 | 22 | 175 | 1,177 | 201 | 822 | 312 | 22 | - | 22 |
| 2月 | 216 | 23 | 193 | 1,160 | 173 | 816 | 238 | 23 | 1 | 22 |
| 3月 | 226 | 28 | 198 | 1,152 | 196 | 846 | 314 | 45 | 6 | 39 |
| 4月 | 243 | 41 | 202 | 1,126 | 153 | 763 | 254 | 23 | 4 | 19 |
| 5月 | 188 | 32 | 156 | 1,107 | 158 | 765 | 259 | 26 | 3 | 23 |
| 6月 | 212 | 33 | 179 | 1,139 | 161 | 787 | 294 | 33 | 5 | 28 |
| 7月 | 182 | 22 | 160 | 1,119 | 174 | 763 | 217 | 19 | 1 | 18 |
| 8月 | 196 | 23 | 173 | 1,099 | 191 | 796 | 322 | 15 | - | 15 |
| 前 年 同 月 | 257 | 34 | 223 | 1,545 | 162 | 643 | 242 | 19 | 2 | 17 |

12 愛知新卒応援ハローワーク(愛知学生職業センター)の職業紹介状況

| 年月 | 項目 | 新規求職申込件数 | | | 紹介件数 | | | 就職件数 | | |
|-------|-----|-----------|------|-------|-----------|-------|-------|-----------|------|-------|
| | | 40歳未満の若年者 | 大学生等 | うち既卒者 | 40歳未満の若年者 | 大学生等 | うち既卒者 | 40歳未満の若年者 | 大学生等 | うち既卒者 |
| 平成22年 | 9月 | 299 | 368 | 127 | 621 | 291 | 199 | 62 | 30 | 26 |
| | 10月 | 277 | 497 | 120 | 582 | 436 | 266 | 67 | 32 | 27 |
| | 11月 | 272 | 421 | 84 | 556 | 443 | 221 | 64 | 44 | 32 |
| | 12月 | 192 | 420 | 75 | 416 | 380 | 175 | 51 | 47 | 31 |
| 平成23年 | 1月 | 287 | 486 | 102 | 543 | 452 | 172 | 52 | 52 | 25 |
| | 2月 | 224 | 691 | 100 | 519 | 821 | 237 | 54 | 97 | 40 |
| | 3月 | 307 | 729 | 271 | 587 | 1,034 | 443 | 71 | 205 | 67 |
| | 4月 | 355 | 560 | 309 | 639 | 682 | 639 | 45 | 99 | 71 |
| | 5月 | 312 | 525 | 186 | 577 | 527 | 457 | 53 | 72 | 66 |
| | 6月 | 284 | 554 | 156 | 598 | 534 | 412 | 87 | 63 | 55 |
| | 7月 | 256 | 536 | 138 | 457 | 971 | 386 | 72 | 72 | 62 |
| | 8月 | 258 | 631 | 154 | 442 | 466 | 258 | 65 | 58 | 47 |
| 前年同月 | | 274 | 302 | 114 | 584 | 264 | 206 | 58 | 25 | 23 |

(注) 1. 平成19年6月より、学生職業センターにヤングワークプラザあいちで取り扱っていた職業紹介業務を統合して開設。
2. 大学生等とは、大学生、大学院生、短期大学生、高等専門学校生、専修学校生及び職業能力開発施設生。

13 名古屋外国人雇用サービスセンターの職業紹介状況

| 年月 | 項目 | 新規求職申込件数 | 紹介件数 | 就職件数 | 来所相談件数 |
|-------|-----|----------|------|------|--------|
| 平成22年 | 11月 | 295 | 384 | 41 | 687 |
| | 12月 | 226 | 263 | 22 | 535 |
| 平成23年 | 1月 | 317 | 344 | 23 | 667 |
| | 2月 | 244 | 321 | 22 | 593 |
| | 3月 | 272 | 332 | 27 | 637 |
| | 4月 | 348 | 388 | 27 | 720 |
| | 5月 | 425 | 374 | 27 | 847 |
| | 6月 | 329 | 384 | 20 | 748 |
| | 7月 | 297 | 318 | 26 | 704 |
| | 8月 | 684 | 321 | 34 | 1,010 |
| 前年同月 | | 285 | 396 | 30 | 765 |

14 キャリアアップハローワークあいちの職業紹介状況

| 年 月 | 項 目 | 新規求職申込件数 | | 月間有効求職者数 | | 紹介件数 | 就 職 件 数 | | 来 所 相談件数 |
|---------|-----|----------|-------|----------|-------|-------|---------|-------|-------------|
| | | | うちパート | | うちパート | | | うちパート | |
| | | 件 | 件 | 人 | 人 | 件 | 件 | 件 | 件 |
| 平成23年 | 3月 | 1,275 | 287 | 3,825 | 798 | 3,478 | 298 | 129 | 3,722 |
| | 4月 | 1,037 | 207 | 3,759 | 755 | 2,859 | 252 | 105 | 3,237 |
| | 5月 | 1,073 | 250 | 3,595 | 732 | 2,647 | 191 | 92 | 3,071 |
| | 6月 | 1,090 | 263 | 3,497 | 743 | 3,056 | 235 | 114 | 3,461 |
| | 7月 | 932 | 209 | 3,285 | 712 | 2,583 | 274 | 129 | 2,980 |
| | 8月 | 901 | 200 | 3,099 | 654 | 2,439 | 265 | 111 | 2,901 |
| 前 年 同 月 | | 1,014 | 230 | 3,369 | 701 | 2,693 | 233 | 108 | 3,118 |

15 キャリアアップハローワークみかわの職業紹介状況

| 年 月 | 項 目 | 新規求職申込件数 | | 月間有効求職者数 | | 紹介件数 | 就 職 件 数 | | 来 所 相談件数 |
|---------|-----|----------|-------|----------|-------|------|---------|-------|-------------|
| | | | うちパート | | うちパート | | | うちパート | |
| | | 件 | 件 | 人 | 人 | 件 | 件 | 件 | 件 |
| 平成23年 | 3月 | 306 | 65 | 866 | 153 | 708 | 85 | 23 | 999 |
| | 4月 | 316 | 69 | 917 | 176 | 609 | 81 | 26 | 907 |
| | 5月 | 287 | 60 | 913 | 180 | 658 | 65 | 23 | 945 |
| | 6月 | 473 | 98 | 1,112 | 222 | 945 | 100 | 29 | 1,286 |
| | 7月 | 268 | 45 | 1,054 | 191 | 771 | 92 | 41 | 1,072 |
| | 8月 | 202 | 37 | 938 | 165 | 554 | 104 | 25 | 740 |
| 前 年 同 月 | | 174 | 22 | 645 | 99 | 509 | 70 | 21 | 674 |

16 ハローワークプラザなるみの職業紹介状況

| 年 月 | 項 目 | 新規求職申込件数 | | 月間有効求職者数 | | 紹介件数 | 就 職 件 数 | | 来 所 相談件数 |
|---------|-----|----------|-------|----------|-------|------|---------|-------|-------------|
| | | | うちパート | | うちパート | | | うちパート | |
| | | 件 | 件 | 人 | 人 | 件 | 件 | 件 | 件 |
| 平成23年 | 3月 | 465 | 106 | 1,211 | 302 | 779 | 98 | 33 | 906 |
| | 4月 | 505 | 136 | 1,305 | 339 | 852 | 124 | 55 | 1,022 |
| | 5月 | 406 | 124 | 1,305 | 341 | 800 | 100 | 42 | 946 |
| | 6月 | 445 | 140 | 1,330 | 380 | 861 | 112 | 59 | 1,080 |
| | 7月 | 348 | 84 | 1,212 | 330 | 662 | 106 | 45 | 864 |
| | 8月 | 395 | 90 | 1,207 | 299 | 669 | 104 | 39 | 909 |
| 前 年 同 月 | | 397 | 94 | 1,307 | 295 | 771 | 102 | 41 | 1,026 |

(注)ハローワークプラザあたらまが平成23年2月25日付廃止されたことに伴い、平成23年2月28日よりハローワークプラザなるみ開設

17 日雇の職業紹介状況

| 年 月 | 項 目 | 前月から繰越された有効求職者数 | | 新規求職 | 月間有効 | 就 労 | 就 労 | 不 就 労 |
|---------------|-------|-----------------|-----|------|------|-------|-----|-------|
| | | 人 | うち男 | 申込件数 | 求人延数 | 実 人 員 | 延 数 | 延 数 |
| 平成18年 | (月平均) | 528 | 522 | 5 | 778 | 36 | 482 | 1,425 |
| 平成19年 | 〃 | 333 | 328 | 3 | 736 | 35 | 471 | 1,293 |
| 平成20年 | 〃 | 295 | 290 | 4 | 611 | 33 | 445 | 1,114 |
| 平成21年 | 〃 | 257 | 254 | 5 | 567 | 29 | 386 | 1,008 |
| 平成22年 | 〃 | 241 | 239 | 4 | 392 | 27 | 267 | 1,043 |
| 平成22年 | 8月 | 245 | 243 | - | 397 | 28 | 278 | 1,287 |
| | 9月 | 242 | 240 | 4 | 345 | 27 | 254 | 963 |
| | 10月 | 245 | 243 | 2 | 332 | 27 | 245 | 948 |
| | 11月 | 245 | 243 | 2 | 356 | 26 | 257 | 896 |
| | 12月 | 226 | 224 | 2 | 344 | 25 | 269 | 765 |
| 平成23年 | 1月 | 185 | 183 | 1 | 295 | 26 | 235 | 854 |
| | 2月 | 184 | 182 | 3 | 316 | 26 | 231 | 811 |
| | 3月 | 187 | 185 | 4 | 344 | 26 | 240 | 1,093 |
| | 4月 | 191 | 189 | 2 | 342 | 26 | 224 | 1,040 |
| | 5月 | 192 | 190 | - | 295 | 26 | 204 | 952 |
| | 6月 | 192 | 190 | 2 | 344 | 26 | 216 | 1,237 |
| | 7月 | 193 | 191 | - | 293 | 24 | 194 | 947 |
| | 8月 | 193 | 191 | 5 | 338 | 24 | 237 | 1,200 |
| 安定所別 (8月分) | 名古屋中 | 190 | 188 | 5 | 315 | 21 | 196 | 1,160 |
| | 名古屋南 | 3 | 3 | - | 23 | 3 | 41 | 40 |

※名古屋南所は、港湾労働課の計上数を含む。

18 港湾労働関係の職業紹介状況

(1) 常用関係

| 項目 年 月 | | 新 規 (港) 証 交 付 件 数 | | | |
|-----------|-------|-------------------|---------|------------|-------|
| | | 計 | 船 内 作 業 | 沿岸作業及び倉庫作業 | そ の 他 |
| 平成20年 | (月平均) | 76 | 18 | 50 | 8 |
| 平成21年 | " | 35 | 4 | 28 | 3 |
| 平成22年 | " | 27 | 4 | 20 | 3 |
| 平成22年 | 8月 | 14 | - | 13 | 1 |
| | 9月 | 17 | - | 7 | 10 |
| | 10月 | 36 | 6 | 27 | 3 |
| | 11月 | 24 | 3 | 18 | 3 |
| | 12月 | 22 | 2 | 16 | 4 |
| 平成23年 | 1月 | 38 | 6 | 27 | 5 |
| | 2月 | 25 | 4 | 17 | 4 |
| | 3月 | 21 | 3 | 10 | 8 |
| | 4月 | 55 | 19 | 28 | 8 |
| | 5月 | 56 | 10 | 44 | 2 |
| | 6月 | 34 | 6 | 26 | 2 |
| | 7月 | 31 | 3 | 19 | 9 |
| | 8月 | 20 | 4 | 15 | 1 |

| 項目 年 月 | | 月 末 現 在 (港) 証 所 持 者 数 | | | |
|-----------|-------|-----------------------|---------|------------|-------|
| | | 計 | 船 内 作 業 | 沿岸作業及び倉庫作業 | そ の 他 |
| 平成20年 | (月平均) | 5,469 | 1,846 | 3,160 | 467 |
| 平成21年 | " | 5,605 | 1,826 | 3,332 | 447 |
| 平成22年 | " | 5,506 | 1,776 | 3,315 | 416 |
| 平成22年 | 8月 | 5,503 | 1,773 | 3,315 | 415 |
| | 9月 | 5,496 | 1,768 | 3,312 | 416 |
| | 10月 | 5,484 | 1,768 | 3,300 | 416 |
| | 11月 | 5,483 | 1,766 | 3,303 | 414 |
| | 12月 | 5,488 | 1,765 | 3,306 | 417 |
| 平成23年 | 1月 | 5,494 | 1,763 | 3,313 | 418 |
| | 2月 | 5,485 | 1,758 | 3,310 | 417 |
| | 3月 | 5,479 | 1,753 | 3,306 | 420 |
| | 4月 | 5,500 | 1,765 | 3,311 | 424 |
| | 5月 | 5,519 | 1,764 | 3,334 | 421 |
| | 6月 | 5,512 | 1,755 | 3,337 | 420 |
| | 7月 | 5,514 | 1,750 | 3,340 | 424 |
| | 8月 | 5,513 | 1,749 | 3,346 | 418 |

(2) 日雇関係等

| 項目 年 月 | | 新 規 求 人 延 数 | | | |
|-----------|-------|-------------|---------|------------|-------|
| | | 計 | 船 内 作 業 | 沿岸作業及び倉庫作業 | そ の 他 |
| 平成20年 | (月平均) | 27 | - | - | 27 |
| 平成21年 | " | 23 | - | - | 23 |
| 平成22年 | " | 40 | - | - | 40 |
| 平成22年 | 8月 | 58 | - | - | 58 |
| | 9月 | 41 | - | - | 41 |
| | 10月 | 33 | - | - | 33 |
| | 11月 | 34 | - | - | 34 |
| | 12月 | 26 | - | - | 26 |
| 平成23年 | 1月 | 47 | - | - | 47 |
| | 2月 | 25 | - | - | 25 |
| | 3月 | 62 | - | - | 62 |
| | 4月 | 49 | - | - | 49 |
| | 5月 | 29 | - | - | 29 |
| | 6月 | 49 | - | - | 49 |
| | 7月 | 78 | - | - | 78 |
| | 8月 | 27 | - | - | 27 |

(注) その他は「はしけ作業」、「いかだ作業」及び「船舶貨物整備作業」である。

19 雇用保険適用状況

(1) 被保険者の種類別状況

(8月)

| 被保険者種類 | 項目 | | | 月末現在 被保険者数 | うち女 |
|--------|------------|------------|-------------------|---------------|---------|
| | 資格 取得者数 | 資格 喪失者数 | うち事業主の 都合による離職 | | |
| 全数 | 31,851 | 31,976 | 2,292 | 2,543,053 | 896,990 |
| 一般 | 31,743 | 30,936 | 2,192 | 2,482,853 | 877,205 |
| 高年齢継続 | - | 991 | 100 | 59,553 | 19,585 |
| 短期雇用特例 | 108 | 49 | - | 647 | 200 |

(2) 産業別適用事業所及び被保険者の状況

(8月)

| 産業 | 項目 | 月末現在 事業所数 | 被保険者の資格 | | | 増減差 | 月末現在 被保険者数 | うち短期 特例被保 険者数 |
|-------|---------------|--------------|---------|--------|-----------------------|-------|---------------|---------------------|
| | | | 取得 | 喪失 | うち事業主の 都合による 離職 | | | |
| 合計 | | 106,136 | 31,851 | 31,976 | 2,292 | △ 125 | 2,543,053 | 647 |
| 農林水産業 | | 489 | 70 | 44 | 1 | 26 | 3,174 | - |
| 鉱業 | | 95 | 6 | 10 | 3 | △ 4 | 1,003 | - |
| 建設業 | | 15,411 | 1,203 | 1,455 | 189 | △ 252 | 124,034 | 41 |
| 製造業 | | 22,032 | 7,763 | 7,614 | 537 | 149 | 878,567 | 521 |
| | 食品・飲料 | 1,518 | 759 | 1,036 | 38 | △ 277 | 69,762 | 9 |
| | 繊維・衣服 | 1,539 | 246 | 292 | 38 | △ 46 | 21,704 | 8 |
| | 木材・家具 | 1,228 | 113 | 175 | 22 | △ 62 | 14,916 | 1 |
| | パルプ・出版 | 1,514 | 258 | 296 | 33 | △ 38 | 34,828 | 1 |
| | 化学関係 | 1,260 | 360 | 379 | 32 | △ 19 | 53,088 | - |
| | 窯業・土石 | 988 | 208 | 241 | 26 | △ 33 | 37,680 | - |
| | 鉄鋼 | 505 | 162 | 170 | 12 | △ 8 | 28,673 | - |
| | 非鉄金属 | 209 | 30 | 77 | 4 | △ 47 | 8,666 | - |
| | 金属製品 | 3,937 | 593 | 651 | 51 | △ 58 | 60,317 | - |
| | はん用機械器具 | 2,821 | 540 | 574 | 39 | △ 34 | 80,436 | - |
| | 電気機械器具 | 1,245 | 619 | 715 | 85 | △ 96 | 100,265 | 400 |
| | 輸送用機械器具 | 2,828 | 3,180 | 2,252 | 107 | 928 | 303,093 | 102 |
| | その他機械器具 | 955 | 330 | 417 | 32 | △ 87 | 31,589 | - |
| | その他製造業 | 1,485 | 365 | 339 | 18 | 26 | 33,550 | - |
| | 電気・ガス・水道・熱供給業 | 70 | 25 | 89 | 1 | △ 64 | 16,370 | - |
| | 情報通信業 | 1,981 | 659 | 639 | 49 | 20 | 64,868 | 2 |
| | 運輸業, 郵便業 | 4,233 | 2,498 | 2,923 | 131 | △ 425 | 212,026 | 11 |
| | 卸売業, 小売業 | 19,624 | 5,129 | 5,765 | 617 | △ 636 | 446,224 | 4 |
| | 金融業, 保険業 | 1,165 | 436 | 498 | 9 | △ 62 | 66,631 | 1 |
| | 不動産業, 物品賃貸業 | 2,170 | 779 | 821 | 80 | △ 42 | 49,182 | 25 |
| | 宿泊業, 飲食サービス業 | 4,206 | 1,200 | 1,088 | 61 | 112 | 56,204 | 9 |
| | 医療, 福祉 | 10,282 | 2,479 | 2,371 | 78 | 108 | 188,282 | 2 |
| | 教育, 学習支援業 | 1,531 | 983 | 993 | 12 | △ 10 | 49,862 | - |
| | 複合サービス事業 | 1,528 | 153 | 162 | 16 | △ 9 | 26,675 | - |
| | サービス業 | 20,736 | 7,709 | 6,852 | 503 | 857 | 326,617 | 29 |
| | 公務・その他 | 583 | 759 | 652 | 5 | 107 | 33,334 | 2 |

- (注) 1. その他機械器具とは、情報通信機械器具、電子部品・デバイス、生産用機械器具、業務用機械器具である。
 2. その他製造業には、ゴム製品、なめし皮・同製品・毛皮製造業を含む。
 3. サービス業には、学術研究、専門・技術サービス業、生活関連サービス業、娯楽業を含む。

(3) 月別、安定所別にみた適用状況

| 年月 | 項目 事業所数 | 被 保 険 者 の 資 格 | | | | 増 減 差 | 月末現在 被保険者数 | うち女 |
|---------------|------------|---------------|---------|----------------------|----------|-----------|---------------|---------|
| | | 取 得 | 喪 失 | うち事業主 都合による 離職 | 増 減 差 | | | |
| 平成18年度計 | 所 | 人 | 人 | 人 | 人 | 人 | 人 | |
| 19 " | 103,080 | 544,908 | 464,595 | 24,181 | 80,313 | 2,373,550 | 794,124 | |
| 20 " | 103,942 | 537,016 | 448,181 | 24,812 | 88,835 | 2,461,944 | 830,226 | |
| 21 " | 104,497 | 476,495 | 497,268 | 76,294 | △ 20,773 | 2,450,962 | 838,066 | |
| 22 " | 104,877 | 423,050 | 414,778 | 65,944 | 8,272 | 2,460,395 | 848,317 | |
| | 105,481 | 449,013 | 401,581 | 38,908 | 47,432 | 2,510,479 | 880,870 | |
| 平成22年 8月 | 105,543 | 29,862 | 29,566 | 2,864 | 296 | 2,509,223 | 876,330 | |
| 9月 | 105,077 | 31,207 | 31,447 | 2,771 | △ 240 | 2,510,793 | 877,521 | |
| 10月 | 105,069 | 35,547 | 36,784 | 3,408 | △ 1,237 | 2,508,562 | 876,682 | |
| 11月 | 105,070 | 32,292 | 28,066 | 2,570 | 4,226 | 2,513,133 | 879,569 | |
| 12月 | 105,139 | 28,853 | 25,467 | 2,482 | 3,386 | 2,517,206 | 882,858 | |
| 平成23年 1月 | 105,217 | 26,705 | 33,138 | 2,581 | △ 6,433 | 2,510,804 | 879,813 | |
| 2月 | 105,402 | 27,407 | 27,235 | 2,254 | 172 | 2,511,577 | 880,318 | |
| 3月 | 105,481 | 33,676 | 34,236 | 2,690 | △ 560 | 2,510,479 | 880,870 | |
| 4月 | 105,758 | 74,192 | 70,177 | 6,518 | 4,015 | 2,514,487 | 879,762 | |
| 5月 | 105,857 | 55,775 | 33,812 | 3,496 | 21,963 | 2,536,677 | 892,008 | |
| 6月 | 105,987 | 35,998 | 30,820 | 3,006 | 5,178 | 2,542,671 | 896,135 | |
| 7月 | 106,079 | 31,939 | 32,281 | 2,699 | △ 342 | 2,542,693 | 897,144 | |
| 8月 | 106,136 | 31,851 | 31,976 | 2,292 | △ 125 | 2,543,053 | 896,990 | |
| 安定所別 (8月分) | 名古屋中 | 24,076 | 10,132 | 10,156 | 597 | △ 24 | 666,841 | 259,220 |
| | 名古屋東 | 11,199 | 2,527 | 2,724 | 262 | △ 197 | 253,308 | 76,769 |
| | 名古屋橋 | 14,882 | 3,588 | 3,620 | 249 | △ 32 | 307,706 | 124,561 |
| | 豊岡 | 6,252 | 1,753 | 1,729 | 135 | 24 | 106,772 | 43,102 |
| | 一宮 | 4,754 | 1,113 | 1,265 | 82 | △ 152 | 89,139 | 34,000 |
| | 半田 | 5,345 | 2,072 | 2,063 | 196 | 9 | 122,189 | 61,666 |
| | 瀬戸 | 5,674 | 1,022 | 1,209 | 82 | △ 187 | 113,781 | 37,032 |
| | 豊田 | 2,736 | 435 | 480 | 55 | △ 45 | 37,894 | 14,735 |
| | 津島 | 4,858 | 1,645 | 1,430 | 60 | 215 | 198,008 | 45,786 |
| | 刈谷 | 4,298 | 750 | 871 | 75 | △ 121 | 58,456 | 22,228 |
| | 西尾 | 7,095 | 3,127 | 2,816 | 177 | 311 | 295,777 | 77,444 |
| | 犬山 | 2,180 | 431 | 443 | 67 | △ 12 | 33,054 | 12,045 |
| | 豊川(本所) | 2,858 | 621 | 639 | 65 | △ 18 | 58,432 | 20,063 |
| | 新城 | 2,162 | 460 | 488 | 40 | △ 28 | 44,784 | 15,210 |
| | 春日井 | 774 | 128 | 107 | 11 | 21 | 10,936 | 4,205 |
| | 蒲郡(出張所) | 5,933 | 1,918 | 1,777 | 133 | 141 | 129,239 | 42,086 |
| | 1,060 | 129 | 159 | 6 | △ 30 | 16,737 | 6,838 | |

(注) 1. 各年の月末現在事務所数及び月末現在被保険者数欄は、年度末現在の数値である。
 2. 平成19年4月から、蒲郡安定所は豊川安定所の出張所となったが、「豊川(本所)」の欄には蒲郡出張所分を含まない豊川安定所の数値を、蒲郡(出張所)の欄には蒲郡出張所の数値を計上している。

(千人)

雇用保険被保険者の推移

(万人)

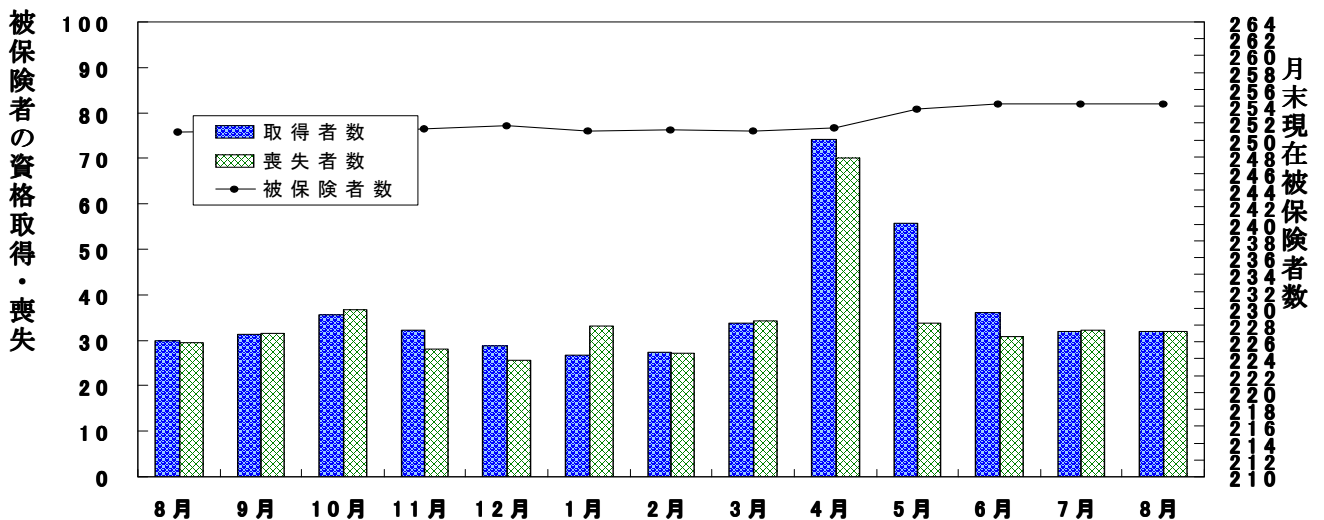

20 雇用保険給付状況

月別、安定所別にみた給付状況

その1

| 項目 年月 | | 一般被保険者給付（基本手当） | | | | | | | | | |
|---------------|--------|----------------|--------|---------|----------|--------|---------|--------|--------|--------|--------|
| | | 離職票交付枚数 | | 離職票 | 受給資格決定件数 | | 初回受給者数 | | 受給者実人員 | | |
| | | うち短時間 | 提出件数 | | 前年比 | うち特定 | | 前年比 | うち特定 | | |
| | | 枚 | 枚 | 件 | 件 | % | 人 | 人 | 人 | % | 人 |
| 平成18年度計 | | 229,774 | 17,132 | 98,530 | 91,172 | △ 7.3 | 74,510 | 14,243 | 25,998 | △ 8.1 | 6,305 |
| 平成19年度計 | | 227,300 | 10,792 | 94,115 | 88,219 | △ 3.2 | 73,370 | 14,820 | 25,402 | △ 2.3 | 6,085 |
| 平成20年度計 | | 290,162 | 135 | 127,218 | 120,959 | 37.1 | 98,596 | 38,270 | 29,667 | 16.8 | 10,369 |
| 平成21年度計 | | 251,741 | - | 130,184 | 128,679 | 6.4 | 124,269 | 55,790 | 50,473 | 70.1 | 26,701 |
| 平成22年度計 | | 230,778 | - | 103,251 | 98,931 | △ 23.1 | 87,809 | 26,851 | 34,005 | △ 32.6 | 13,157 |
| 平成22年 8月 | | 17,102 | - | 7,756 | 7,498 | △ 21.7 | 7,801 | 2,174 | 38,091 | △ 34.9 | 14,543 |
| 9月 | | 18,430 | - | 8,234 | 7,855 | △ 12.4 | 7,154 | 2,043 | 36,119 | △ 33.1 | 13,653 |
| 10月 | | 20,540 | - | 9,185 | 8,772 | △ 17.6 | 6,173 | 1,728 | 33,396 | △ 31.3 | 12,561 |
| 11月 | | 15,920 | - | 7,485 | 7,444 | △ 3.4 | 7,508 | 2,251 | 33,506 | △ 25.4 | 12,500 |
| 12月 | | 14,439 | - | 6,329 | 5,522 | △ 19.8 | 6,047 | 1,783 | 30,855 | △ 25.9 | 11,464 |
| 平成23年 1月 | | 19,098 | - | 8,188 | 7,605 | △ 10.6 | 5,698 | 1,528 | 30,521 | △ 22.7 | 11,249 |
| 2月 | | 15,706 | - | 6,821 | 6,801 | △ 9.7 | 6,908 | 1,962 | 29,572 | △ 21.1 | 10,561 |
| 3月 | | 19,845 | - | 7,769 | 7,117 | △ 13.9 | 6,670 | 1,925 | 29,815 | △ 19.5 | 10,512 |
| 4月 | | 40,576 | - | 14,882 | 12,977 | △ 2.2 | 6,686 | 2,234 | 28,342 | △ 19.3 | 10,215 |
| 5月 | | 18,936 | - | 10,243 | 10,959 | 6.0 | 10,442 | 3,428 | 30,352 | △ 12.7 | 10,958 |
| 6月 | | 17,259 | - | 8,230 | 8,411 | △ 1.3 | 8,130 | 2,522 | 34,124 | △ 11.3 | 12,221 |
| 7月 | | 18,346 | - | 7,766 | 7,396 | △ 9.7 | 6,607 | 1,934 | 33,427 | △ 11.6 | 11,771 |
| 8月 | | 18,353 | - | 7,939 | 7,550 | 0.7 | 8,042 | 1,939 | 34,949 | △ 8.2 | 11,672 |
| 安定所別 (8月分) | 名古屋中 | 5,865 | - | 1,062 | 1,037 | 3.7 | 1,045 | 284 | 4,593 | △ 9.3 | 1,711 |
| | 名古屋南 | 1,568 | - | 707 | 758 | △ 4.9 | 843 | 197 | 3,517 | △ 13.1 | 1,240 |
| | 名古屋東 | 2,335 | - | 1,259 | 944 | △ 14.9 | 1,144 | 290 | 4,764 | △ 5.7 | 1,636 |
| | 豊橋 | 897 | - | 443 | 455 | 9.4 | 479 | 107 | 2,079 | △ 6.1 | 623 |
| | 岡崎 | 602 | - | 479 | 415 | △ 7.8 | 409 | 79 | 2,009 | △ 2.5 | 646 |
| | 一宮 | 1,058 | - | 505 | 496 | △ 10.1 | 564 | 156 | 2,260 | △ 12.8 | 784 |
| | 半田 | 694 | - | 550 | 540 | 25.0 | 542 | 122 | 2,226 | △ 2.9 | 667 |
| | 瀬戸 | 254 | - | 239 | 230 | 4.1 | 247 | 76 | 1,120 | △ 14.2 | 379 |
| | 豊田 | 846 | - | 409 | 398 | 1.3 | 516 | 114 | 2,250 | △ 5.2 | 674 |
| | 津島 | 445 | - | 400 | 384 | 24.7 | 354 | 94 | 1,581 | △ 12.9 | 565 |
| | 刈谷 | 1,689 | - | 581 | 566 | △ 3.9 | 607 | 106 | 2,735 | △ 3.0 | 783 |
| | 西尾 | 251 | - | 182 | 184 | 42.6 | 144 | 35 | 747 | 12.3 | 258 |
| | 犬山 | 368 | - | 288 | 300 | 13.6 | 340 | 90 | 1,329 | △ 9.3 | 451 |
| | 豊川(本所) | 281 | - | 197 | 211 | △ 15.9 | 209 | 41 | 862 | △ 11.8 | 264 |
| | 新城 | 82 | - | 59 | 58 | △ 10.8 | 42 | 12 | 271 | △ 3.9 | 85 |
| 春日井 | 1,036 | - | 494 | 490 | 7.7 | 478 | 115 | 2,259 | △ 13.1 | 781 | |
| 蒲郡(出張所) | 82 | - | 85 | 84 | 25.4 | 79 | 21 | 347 | △ 24.7 | 125 | |

(注) 1. 基本手当受給率=基本手当受給者実人員/(被保険者数+基本手当受給者実人員)×100

2. 年度計欄の受給者実人員は、月平均で計上。

3. 「うち短時間」は、被保険者のうちの短時間労働被保険者を指し(19年10月以降は同年9月以前の離職に基づく交付枚数)、「うち特定」は、受給資格者のうちの特定受給資格者を指す。

| | | | | 高年齢継続被保険者給付 | | | | | 短期特例被保険者給付 | | | 日雇給付 |
|---------|--------|-----|-----|-------------|-----------|---------|----------|--------|------------|----------|------|--------|
| 支給終了者数 | | 受給率 | | ㊦受給者の紹介件数 | ㊦受給者の就職件数 | 離職票交付枚数 | 受給資格決定件数 | 受給者数 | 離職票交付枚数 | 受給資格決定件数 | 受給者数 | 受給者実人員 |
| うち特定 | 愛知 | 全国 | 人 | | | | | | | | | |
| 57,640 | 8,687 | 1.1 | 1.6 | 70,010 | 18,837 | 7,833 | 6,242 | 6,257 | 7,003 | 146 | 153 | 2,812 |
| 55,601 | 8,048 | 1.0 | 1.5 | 71,463 | 17,889 | 8,441 | 6,568 | 6,556 | 5,981 | 89 | 91 | 2,577 |
| 57,556 | 11,232 | 1.2 | 1.6 | 95,139 | 16,797 | 11,883 | 9,129 | 8,946 | 4,774 | 100 | 101 | 2,160 |
| 102,803 | 45,870 | 2.0 | 2.2 | 202,961 | 22,768 | 15,920 | 11,716 | 11,745 | 1,796 | 81 | 84 | 1,976 |
| 72,053 | 21,323 | 1.3 | 1.7 | 152,729 | 20,309 | 12,180 | 9,582 | 9,546 | 1,548 | 84 | 87 | 1,931 |
| 6,803 | 1,854 | 1.5 | 1.9 | 12,717 | 1,703 | 655 | 578 | 631 | 73 | 3 | 3 | 165 |
| 6,830 | 1,885 | 1.4 | 1.8 | 13,074 | 1,890 | 831 | 696 | 590 | 71 | - | - | 157 |
| 6,220 | 1,802 | 1.3 | 1.7 | 12,442 | 1,846 | 1,077 | 770 | 740 | 64 | 2 | 1 | 156 |
| 6,261 | 1,681 | 1.3 | 1.6 | 12,068 | 1,797 | 580 | 566 | 710 | 37 | 21 | 5 | 154 |
| 5,374 | 1,458 | 1.2 | 1.6 | 9,599 | 1,598 | 629 | 431 | 394 | 132 | 17 | 26 | 154 |
| 6,141 | 1,818 | 1.2 | 1.5 | 11,062 | 1,433 | 935 | 744 | 662 | 55 | 5 | 9 | 160 |
| 5,167 | 1,421 | 1.2 | 1.5 | 11,080 | 1,492 | 624 | 604 | 693 | 46 | - | 4 | 155 |
| 6,118 | 1,630 | 1.2 | 1.5 | 11,994 | 1,802 | 869 | 590 | 539 | 123 | 1 | 2 | 154 |
| 4,923 | 1,368 | 1.1 | 1.5 | 10,897 | 1,465 | 3,224 | 1,685 | 1,102 | 363 | 1 | 1 | 157 |
| 4,675 | 1,205 | 1.2 | 1.7 | 11,001 | 1,433 | 881 | 1,231 | 1,721 | 137 | 6 | 2 | 162 |
| 5,055 | 1,337 | 1.3 | 1.8 | 12,642 | 1,725 | 791 | 725 | 772 | 63 | 26 | 24 | 159 |
| 4,669 | 1,170 | 1.3 | 1.8 | 10,659 | 1,771 | 892 | 709 | 735 | 56 | - | 6 | 155 |
| 6,784 | 1,610 | 1.4 | 1.8 | 11,070 | 1,707 | 778 | 575 | 603 | 48 | 1 | - | 163 |
| 888 | 227 | 0.7 | | 2,382 | 302 | 248 | 69 | 82 | 2 | - | - | 161 |
| 668 | 191 | 1.4 | | 1,024 | 129 | 118 | 72 | 75 | 1 | - | - | 2 |
| 898 | 189 | 1.5 | | 1,121 | 124 | 77 | 54 | 67 | 3 | - | - | - |
| 410 | 88 | 1.9 | | 705 | 145 | 28 | 27 | 26 | 1 | - | - | - |
| 387 | 98 | 2.2 | | 563 | 98 | 22 | 27 | 26 | - | - | - | - |
| 373 | 79 | 1.8 | | 929 | 128 | 29 | 53 | 53 | - | - | - | - |
| 408 | 96 | 1.9 | | 624 | 104 | 28 | 35 | 55 | 18 | - | - | - |
| 246 | 46 | 2.9 | | 311 | 54 | 9 | 19 | 19 | - | 1 | - | - |
| 514 | 109 | 1.1 | | 406 | 86 | 47 | 30 | 26 | - | - | - | - |
| 301 | 70 | 2.6 | | 518 | 60 | 18 | 21 | 23 | 3 | - | - | - |
| 568 | 119 | 0.9 | | 631 | 124 | 56 | 55 | 49 | 17 | - | - | - |
| 170 | 44 | 2.2 | | 192 | 45 | 12 | 5 | 13 | 3 | - | - | - |
| 251 | 66 | 2.2 | | 368 | 76 | 28 | 36 | 31 | - | - | - | - |
| 161 | 40 | 1.9 | | 301 | 64 | 20 | 19 | 11 | - | - | - | - |
| 47 | 12 | 2.4 | | 64 | 13 | 4 | 6 | 6 | - | - | - | - |
| 426 | 118 | 1.7 | | 652 | 88 | 27 | 40 | 37 | - | - | - | - |
| 68 | 18 | 2.0 | | 120 | 37 | 7 | 7 | 4 | - | - | - | - |

- 平成19年4月から、蒲郡安定所は豊川安定所の出張所となったが、「豊川(本所)」の欄には蒲郡出張所を含まない豊川安定所の数値を、蒲郡(出張所)の欄には蒲郡出張所の数値を計上している。
- 刈谷安定所には、碧南出張所を含む。
- 平成22年1月船員保険法改正に伴い、中部運輸局の取扱数を含むため、各月の合計と各安定所の合計は必ずしも一致しない。

安定所別にみた給付状況
その2

| 年 月 | 項 目 | 就 職 促 進 手 当 | | | 教 育 訓 練 給 付 教 育 訓 練 給 付 金 受 給 者 数 | 雇 用 継 続 給 付 | | | | |
|------------------|----------|-------------------------|-------------------|---------------------|--------------------------------------|-----------------------|-------------------------|--------------------------------------|-----------------------|-----------------------|
| | | 常 用 就 職 支 度 手 当 受 給 者 数 | 再 就 職 手 当 受 給 者 数 | 就 業 手 当 受 給 者 実 人 員 | | 高 年 齢 雇 用 継 続 給 付 | | 育 児 休 業 給 付 基 本 給 付 金 受 給 者 実 人 員 | 職 場 復 帰 給 付 金 受 給 者 数 | 介 護 休 業 給 付 金 受 給 者 数 |
| | | | | | | 基 本 給 付 金 受 給 者 実 人 員 | 再 就 職 給 付 金 受 給 者 実 人 員 | | | |
| | | 人 | 人 | 人 | 人 | 人 | 人 | 人 | 人 | 人 |
| | 平成18年度 | 80 | 16,953 | 274 | 7,224 | 360,009 | 672 | 57,405 | 4,583 | 316 |
| | 平成19年度 | 76 | 15,917 | 242 | 6,169 | 406,070 | 608 | 67,228 | 5,030 | 336 |
| | 平成20年度 | 70 | 15,489 | 238 | 6,862 | 477,107 | 672 | 79,971 | 6,015 | 379 |
| | 平成21年度 | 372 | 19,741 | 195 | 6,971 | 538,316 | 566 | 91,367 | 6,998 | 389 |
| | 平成22年度 | 438 | 16,351 | 144 | 7,071 | 572,216 | 402 | 197,711 | 14,636 | 774 |
| | 平成22年 8月 | 46 | 1,577 | 157 | 788 | 49,159 | 20 | 8,128 | 477 | 33 |
| | 9月 | 37 | 1,340 | 164 | 707 | 44,983 | 47 | 8,324 | 494 | 40 |
| | 10月 | 60 | 1,530 | 162 | 777 | 50,943 | 25 | 8,957 | 1,408 | 35 |
| | 11月 | 44 | 1,367 | 138 | 709 | 45,704 | 47 | 8,468 | 934 | 34 |
| | 12月 | 30 | 1,367 | 139 | 496 | 50,635 | 21 | 9,098 | 584 | 38 |
| | 平成23年 1月 | 33 | 1,330 | 132 | 455 | 45,192 | 32 | 9,365 | 559 | 35 |
| | 2月 | 25 | 1,032 | 107 | 316 | 52,430 | 26 | 9,206 | 479 | 28 |
| | 3月 | 35 | 1,234 | 113 | 648 | 47,104 | 35 | 10,738 | 587 | 34 |
| | 4月 | 40 | 1,034 | 106 | 594 | 53,018 | 26 | 10,370 | 597 | 30 |
| | 5月 | 43 | 1,390 | 102 | 442 | 46,280 | 27 | 10,513 | 548 | 33 |
| | 6月 | 39 | 1,432 | 113 | 522 | 54,514 | 33 | 9,526 | 491 | 22 |
| | 7月 | 28 | 1,480 | 112 | 587 | 49,425 | 32 | 9,053 | 516 | 37 |
| | 8月 | 30 | 1,580 | 125 | 849 | 54,801 | 31 | 9,535 | 326 | 28 |
| 安 定 所 別 (8月分) | 名古屋中 | 8 | 255 | 15 | 141 | 12,638 | 13 | 2,669 | 82 | 9 |
| | 名古屋南 | 2 | 111 | 18 | 72 | 6,803 | 2 | 755 | 23 | 3 |
| | 名古屋東 | 3 | 218 | 23 | 178 | 5,078 | 2 | 1,252 | 34 | 4 |
| | 豊橋 | - | 94 | 8 | 34 | 1,357 | - | 402 | 12 | - |
| | 岡崎 | 3 | 88 | 8 | 38 | 1,464 | - | 373 | 14 | 1 |
| | 一宮 | 1 | 129 | 3 | 61 | 3,129 | 5 | 330 | 8 | - |
| | 半田 | 4 | 97 | 8 | 34 | 1,428 | - | 320 | 13 | 2 |
| | 瀬戸 | - | 51 | 4 | 23 | 70 | - | 127 | 5 | 1 |
| | 豊田 | 3 | 103 | 5 | 46 | 8,291 | - | 805 | 39 | 2 |
| | 津島 | 1 | 75 | 5 | 46 | 1,054 | 1 | 143 | 4 | 1 |
| | 刈谷 | 2 | 96 | 7 | 61 | 7,230 | 6 | 1,270 | 53 | 1 |
| | 西尾 | 1 | 28 | 5 | 20 | 615 | - | 212 | 5 | 1 |
| | 犬山 | - | 60 | 1 | 18 | 1,412 | 2 | 250 | 6 | - |
| | 豊川(本所) | 1 | 45 | 2 | 16 | 1,252 | - | 162 | 9 | - |
| | 新城 | - | 13 | 2 | 3 | 199 | - | 31 | - | 1 |
| 春日井 | 1 | 97 | 8 | 55 | 2,409 | - | 345 | 17 | 1 | |
| 蒲郡(出張所) | - | 20 | 3 | 3 | 372 | - | 89 | 2 | 1 | |

(注) 1. 就業手当受給者実人員の年度欄は月平均。
2. 平成22年11月船員保険法改正に伴い、中部運輸局の取扱数を含むため、各月の合計と各安定所の合計は必ずしも一致しない。

21 産業界の動向

概況

東海3県の景気は持ち直している。

すなわち、生産や輸出は、供給面での制約がほぼ解消し、概ね震災前の水準まで持ち直している。設備投資は製造業を中心に持ち直しているほか、個人消費も一部に弱い動きが残っているが、総じてみれば持ち直している。住宅投資も各種住宅購入促進策もあって、持ち直している。雇用・所得情勢も、生産の持ち直しを受けて、改善の動きがみられつつある。一方、公共投資は減少基調にある。この間、消費者物価(除く生鮮食品)は前年比横ばいとなっている。

先行きについては、不透明感が強まっている海外経済の情勢やそれに伴う為替・金融資本市場の動向とその影響について注視する必要がある。

金融面をみると、東海3県の金融機関(国内銀行+信金)の貸出は、前年比伸び率がゼロ%台後半で推移している。また、預金は、企業のキャッシュフローの改善に伴う預金増や個人向け国債の償還資金の歩留まりなどから、前年比伸び率が+2%台後半となっている。

管内主要経済指標

()は全国

| | 09年度 | 10年度 | 10/7-9月 | 10-12月 | 11/1-3月 | 4-6月 | 11/5月 | 6月 | 7月 | 8月 |
|----------------------------|------------------|-----------------|-----------------|------------------|------------------|------------------|------------------|------------------|------------------|-----------------|
| 百貨店売上高 〈前年比 %〉 | -10.7 (-10.1) | -1.0 (-3.0) | -0.8 (-3.0) | 2.5 (-0.6) | -0.7 (-5.5) | 0.2 (r-1.5) | -1.5 (-2.6) | 0.6 (0.1) | 1.8 (-0.4) | 0.8 (n.a.) |
| スーパー売上高(全店) 〈前年比 %〉 | -0.8 (-2.1) | 0.4 (-0.5) | 0.9 (0.9) | 1.8 (1.0) | 1.0 (0.6) | r-1.0 (0.0) | -1.3 (-0.8) | r-0.7 (0.8) | p1.6 (3.1) | n.a. (n.a.) |
| 同 (既存店) 〈前年比 %〉 | -4.6 (-5.0) | -1.9 (-2.4) | -1.1 (-0.8) | 0.3 (-0.5) | -0.1 (-1.0) | -1.5 (-1.7) | -1.8 (-2.4) | r-0.7 (r-0.8) | p2.0 (1.5) | n.a. (n.a.) |
| 乗用車販売台数(含軽) 〈前年比 %〉 | 6.1 (6.8) | -6.3 (-7.0) | 14.7 (13.4) | -30.2 (-27.1) | -22.9 (-25.5) | -38.5 (-33.6) | -39.1 (-33.3) | -26.6 (-21.8) | -28.2 (-25.7) | n.a. (n.a.) |
| 同 (除軽) 〈前年比 %〉 | 13.2 (15.0) | -6.1 (-7.7) | 17.4 (15.3) | -32.4 (-31.3) | -25.9 (-28.4) | -42.4 (-36.5) | -45.1 (-38.0) | -30.4 (-23.9) | -32.0 (-30.0) | n.a. (n.a.) |
| 工作機械受注 〈前年比 %〉 | -55.5 (-54.1) | 92.8 (87.1) | 103.6 (81.7) | 85.4 (80.4) | 71.7 (84.4) | 15.2 (34.0) | -25.2 (12.7) | 45.4 (42.5) | 10.8 (r22.2) | n.a. (p31.1) |
| 新設住宅着工戸数 〈季調済年率 万戸〉 | 7.7 (78) | 7.9 (82) | 8.2 (81) | 7.8 (84) | 8.2 (84) | 7.2 (81) | 6.9 (81) | 7.1 (82) | 10.2 (96) | n.a. (n.a.) |
| 公共工事請負金額 〈季調済前期比 %〉 | 1.9 (4.9) | -5.7 (-8.8) | -15.6 (-5.2) | -7.2 (-3.8) | 2.6 (2.4) | -4.7 (-3.7) | -36.3 (-12.9) | 31.8 (15.2) | -8.1 (-10.0) | 25.5 (n.a.) |
| 輸出金額 〈円ベース,前年比%〉 | -21.5 (-17.1) | 13.1 (14.9) | 15.9 (17.8) | 6.2 (10.0) | -0.7 (2.4) | -18.5 (-8.0) | -24.9 (-10.3) | r-8.0 (-1.6) | p-4.9 (-3.4) | n.a. (n.a.) |
| 鉱工業生産 〈季調済前期比 %〉 | -8.9 (-8.8) | 9.5 (8.9) | -2.3 (-1.0) | -1.8 (-0.1) | -1.9 (-2.0) | r-12.7 (-4.0) | 5.9 (6.2) | r14.3 (r3.8) | p2.7 (0.4) | n.a. (n.a.) |
| 倒産件数 〈前年比 %〉 | 3.3 (-8.7) | -0.8 (-11.3) | -8.1 (-14.5) | -13.4 (-6.5) | 21.4 (-7.3) | 29.6 (-0.3) | 24.7 (4.8) | 39.3 (1.4) | -16.8 (1.4) | -18.3 (-3.5) |
| | 09/6月 | 9月 | 12月 | 10/3月 | 6月 | 9月 | 12月 | 11/3月 | 6月 | 9月 (予測) |
| 全産業 業況判断D.I. 〈%ポイント〉 | -57 (-45) | -47 (-38) | -34 (-32) | -26 (-24) | -17 (-15) | -6 (-10) | -9 (-11) | -5 (-9) | -26 (-18) | -11 (-15) |
| 製造業 業況判断D.I. 〈%ポイント〉 | -67 (-55) | -53 (-43) | -34 (-32) | -25 (-23) | -15 (-10) | -1 (-4) | -4 (-4) | -4 (-4) | -27 (-15) | -4 (-8) |
| 全産業 設備投資額 〈前年比 %〉 | 07年度実績 | | 08年度実績 | | 09年度実績 | | 10年度実績 前回調査 | | 11年度計画 前回調査 | |
| | 6.4 (3.6) | | -6.7 (-6.4) | | -31.9 (-19.4) | | 3.1 (-1.9) | 7.5 (0.1) | 8.9 (0.0) | 4.2 (-3.7) |

- (注)
- 特に断りのない限り、愛知・岐阜・三重の3県ベース。
 - 各季節調整済計数において年次計数は、原計数もしくは原計数前年比。
 - 百貨店売上高、スーパー売上高(全店、既存店)の年次計数は、暦年ベース。また、百貨店売上高は、既存店ベースで、名古屋市内5百貨店の売上高を日本銀行名古屋支店が集計したベース。スーパー売上高は、愛知県ベース。
 - 乗用車販売台数(除軽)は、登録ナンバー別。
 - 工作機械受注は、中部経済産業局管内(東海3県に富山・石川を加えた5県)主要8社の工作機械国内受注額。全国は、日本工作機械工業会が集計した受注総額のうち内需計。
 - 新設住宅着工戸数、公共工事請負金額の季節調整済計数については、全国ベースの計数が季節調整替えを行った時点で、X-12-ARIMAを用いた季節調整替えを行う。
 - 輸出金額は、名古屋税関管内(東海3県に長野・静岡を加えた5県)のうち、愛知、岐阜、三重、長野の4県分。
 - 鉱工業生産は、3県ベース。
 - 業況判断D. I. は、「良い」-「悪い」の回答社数構成比、11年3月の企業短期経済観測調査結果。
 - 設備投資額は、11年3月の企業短期経済観測調査結果。
 - 公共工事請負金額は、東海3県を工事場所とする公共工事に対応する請負金額。
 - pは速報値、rは訂正・改定値。

(資料) 日本銀行名古屋支店「東海3県の金融経済動向(2011年9月)」

22 主要労働経済指標

| 年 月 | 項 目 | 労働時間指数（平成17年=100） | | | | 常用労働者1人平均月間給与額 | | | |
|-------|-------|---------------------|-------|-----------|--------|----------------|---------|------------|---------|
| | | 総 実 労 働 | | 所 定 外 労 働 | | きまって支給する給与 | | 特別に支払われた給与 | |
| | | 愛 知 | 全 国 | 愛 知 | 全 国 | 愛 知 | 全 国 | 愛 知 | 全 国 |
| | | | | | | | | | |
| | | | | | 円 | 円 | 円 | 円 | |
| 平成20年 | （月平均） | 98.8 | 99.9 | 95.5 | 101.3 | 315,560 | 300,694 | 92,016 | 78,803 |
| 平成21年 | 〃 | 93.6 | 96.2 | 68.2 | 85.6 | 295,686 | 288,478 | 70,944 | 66,745 |
| 平成22年 | 〃 | 96.8 | 97.9 | 85.4 | 94.7 | 300,030 | 291,210 | 72,071 | 69,066 |
| 平成23年 | 3月 | 98.2 | 97.6 | 84.3 | 95.3 | 300,967 | 291,198 | 16,898 | 17,545 |
| | 4月 | 96.6 | 99.3 | 75.3 | 92.9 | 299,262 | 293,136 | 6,012 | 9,519 |
| | 5月 | 88.5 | 92.9 | 69.9 | 88.2 | 292,051 | 288,598 | 6,943 | 14,677 |
| | 6月 | 99.6 | 101.3 | 80.7 | 90.6 | 298,880 | 292,459 | 212,076 | 237,526 |
| | 7月 | 99.6 | 99.6 | 86.1 | 93.7 | 301,273 | 291,921 | 198,499 | 129,239 |
| | 8月 | 94.9 | 96.9 | 85.5 | 89.8 | 300,049 | 290,415 | 4,621 | 10,312 |
| | | 前 年 比 | | | | | | | |
| | | % | % | % | % | % | % | % | % |
| 平成20年 | （月平均） | △ 1.2 | △ 0.8 | △ 4.3 | △ 3.7 | △ 0.6 | 0.3 | △ 2.1 | 1.3 |
| 平成21年 | 〃 | △ 5.3 | △ 3.1 | △ 28.6 | △ 16.7 | △ 3.8 | △ 2.5 | △ 22.9 | △ 13.4 |
| 平成22年 | 〃 | 3.4 | 1.8 | 25.2 | 10.6 | 1.4 | 0.9 | 1.6 | 3.3 |
| 平成23年 | 3月 | △ 2.1 | △ 1.6 | △ 1.4 | △ 1.7 | 0.0 | △ 0.3 | 3.9 | 13.3 |
| | 4月 | △ 3.3 | △ 2.8 | △ 8.7 | △ 6.4 | △ 1.1 | △ 0.6 | △ 27.4 | △ 23.9 |
| | 5月 | △ 3.3 | △ 0.6 | △ 12.1 | △ 4.2 | △ 1.8 | △ 0.2 | △ 30.4 | 61.7 |
| | 6月 | 0.1 | 0.2 | △ 1.5 | △ 1.6 | △ 0.5 | 0.2 | 1.6 | △ 0.7 |
| | 7月 | △ 1.1 | △ 1.5 | △ 3.5 | △ 0.8 | 0.0 | 0.2 | 13.2 | 3.8 |
| | 8月 | 1.8 | 0.5 | △ 0.7 | △ 2.5 | 0.2 | 0.0 | △ 39.2 | △ 8.3 |
| 資 料 | | 県 統 計 課 ・ 厚 生 労 働 省 | | | | | | | |

- (1) 労働時間指数及びその増減率、並びに常用雇用指数及びその増減率は、調査事業所の抽出替え、基準時更新に伴い、平成21年1月分公表時に過去に遡って改訂された。ただし、全国の上増減率は原則として改定されていない。
- (2) 愛知県の労働時間指数及び常用雇用指数は、平成22年1月分結果から平成19年11月に改訂された日本標準産業分類に基づき公表しているため、改訂前とは厳密には接続していない。
- (3) 労働時間指数、常用労働者1人平均月間給与額、常用雇用指数、労働異動の各項目は事業所規模30人以上の数値。

| 常用雇用指数 (平成17=100) | | 労働異動 | | | | 完全失業 | | | |
|----------------------|-------|-----------|-----------|-----------|-----------|-------------------------|------------|----------------|------------|
| | | 入職率 | | 離職率 | | 愛知 | | 全国 | |
| 愛知 | 全国 | 愛知 | 全国 | 愛知 | 全国 | 完全失業者 千人 | 完全失業率 % | 完全失業者 万人 | 完全失業率 % |
| 108.1 | 103.7 | % 1.85 | % 1.87 | % 1.80 | % 1.83 | 115 | 2.9 | 265 | 4.0 |
| 105.2 | 103.7 | 1.91 | 1.90 | 1.97 | 2.01 | 182 | 4.5 | 336 | 5.1 |
| 105.7 | 103.3 | 1.72 | 1.79 | 1.91 | 1.83 | 172 | 4.3 | 334 | 5.1 |
| 103.2 | 102.2 | 1.82 | 1.37 | 2.10 | 1.99 | 144 | 3.7 | 304 | 4.6 |
| 105.8 | 103.6 | 6.08 | 5.43 | 3.52 | 4.05 | (1月～3月) | | 309 | 4.7 |
| 105.4 | 103.5 | 1.41 | 1.71 | 1.83 | 1.88 | | | 293 | 4.5 |
| 105.3 | 103.5 | 1.50 | 1.57 | 1.62 | 1.59 | 161 | 4.0 | 293 | 4.6 |
| 105.0 | 103.7 | 1.57 | 1.66 | 1.76 | 1.54 | (4月～6月) | | 292 | 4.7 |
| 104.9 | 103.4 | 1.28 | 1.31 | 1.51 | 1.57 | | | 276 | 4.3 |
| | | 前年差 | | | | 前年比 | 前年差 | 前年比 | 前年差 |
| % | % | ポイント | ポイント | ポイント | ポイント | % | ポイント | % | ポイント |
| 2.9 | 1.6 | △ 0.09 | △ 0.08 | △ 0.05 | △ 0.03 | 6.5 | 0.2 | 3.1 | 0.1 |
| △ 2.7 | △ 0.4 | 0.06 | 0.03 | 0.18 | 0.18 | 58.3 | 1.6 | 26.8 | 1.1 |
| 0.5 | △ 0.4 | △ 0.19 | △ 0.11 | △ 0.06 | △ 0.18 | △ 5.5 | △ 0.2 | △ 0.6 | 0.0 |
| △ 2.2 | 0.3 | 0.22 | △ 0.09 | 0.18 | △ 0.22 | △ 21.7 | △ 1.0 | △ 7.9 | 0.0 |
| △ 1.4 | 0.0 | 0.77 | △ 0.27 | △ 0.03 | 0.01 | (1月～3月) | | △ 8.8 | 0.1 |
| △ 1.6 | △ 0.1 | △ 0.21 | △ 0.06 | 0.03 | 0.06 | | | △ 11.5 | △ 0.2 |
| △ 0.8 | 0.0 | 0.18 | 0.06 | △ 0.62 | 0.02 | △ 17.0 | △ 0.8 | △ 10.9 | 0.1 |
| 0.3 | 0.0 | △ 0.07 | △ 0.05 | △ 0.20 | △ 0.12 | (4月～6月) | | △ 7.3 | 0.1 |
| △ 0.9 | △ 0.1 | △ 0.13 | 0.01 | 0.01 | △ 0.01 | | | △ 14.0 | △ 0.4 |
| 「毎月勤労統計」 | | | | | | 県統計課 「労働力調査 地方集計」 | | 総務省 「労働力調査」 | |

※ 全国の月別完全失業率は季節調整値であり、前年差の月別欄は前月差（ポイント）である。

※ 東日本大震災の影響により全国の完全失業者数及び完全失業率は平成23年3月分以降岩手、宮城、福島
3県を除く全国の結果となっている。また前年比、前年差（前月差）についても3県を除いたもので計算され
ている。

レイバーマーケットプロフィール
(平成23年10月号)

編集
発行 愛知労働局 職業安定部

〒460-0008 名古屋市中区栄二丁目3番1号
(名古屋広小路ビルヂング15階)
電話 052-219-5578