



レイバー・マーケット・プロフィール

(労働市場概況)

# LABOUR MARKET PROFILE

2011.11

愛知労働局

# 用語の説明

## I 職業紹介関係

### 【一般】

常用及び臨時・季節を合わせたものをいう。

### 【常用】

雇用期間の定めのない仕事、又は4ヶ月以上の雇用期間が定められている仕事をいう。

### 【臨時・季節】

・臨時とは、1ヶ月以上4ヶ月未満の雇用期間が定められている仕事をいう。

・季節とは、季節的な労働需要に対し、又は季節的な余暇を利用して一定の期間(4ヶ月未満、4ヶ月以上の別を問わない。)を定めて就労する仕事をいう。

### 【パートタイム】

毎日就労する者については、1日の労働時間が一般従業員より短く、特定日又は特定期間就労する者については、1日の労働時間の長短を問わず1ヶ月(日雇的パートタイムにおいては1週)の所定労働時間が、一般従業員よりも短いものをいう。

なお、「パートタイム」は雇用期間の定めにより、「常用的パートタイム」、「臨時的パートタイム」及び「日雇的パートタイム」にわけられる。

### 【日雇】

日々雇用の仕事、又は1ヶ月未満に雇用期間が定められている者をいう。

### 【求職者数】

・「新規求職申込件数」とは、公共職業安定所でその月のうちに新たに受け付けた求職申込件数をいう。

・「月間有効求職者数」とは、「前月末日現在において、求職申込の有効期限が翌月以降にまたがっている就職未決定の求職者数」と、当月の「新規求職申込件数」合計数をいう。

### 【求人数】

・「新規求人数」とは、公共職業安定所でその月のうちに新たに受け付けた求人数(採用予定人員)をいう。

・「月間有効求人数」とは、「前月から繰り越された有効求人数」と当月の「新規求人数」の合計をいう。

### 【就職件数】

有効求職者が自安定所の紹介あっ旋により就職した件数をいう。

### 【充足数】

自安定所の有効求人が安定所(求人連絡した他安定所を含む。)の紹介あっ旋により求職者と結合した件数をいう。

### 【求人倍率】

求職者1人あたり求人がどれだけあるかをみるもので、算出方法は次のとおり。

$$\text{新規求人倍率} = \frac{\text{新規求人数}}{\text{新規求職申込件数}}$$

$$\text{有効求人倍率} = \frac{\text{月間有効求人数}}{\text{月間有効求職数}}$$

なお、求人倍率の「季節調整値」とは、一年を周期として繰り返す季節の変動要因を一定方法により取り除いて計算した数値をいう。

### 【就職率】

$$\frac{\text{就職件数}}{\text{新規求職申込件数}} \times 100$$

### 【充足率】

$$\frac{\text{充足数}}{\text{新規求人数}} \times 100$$

## II 雇用保険業務関係

### 【適用事業所数】

労働者を雇用する事業所で、公共職業安定所に設置届出をしている事業所の数をいう。

### 【被保険者数】

適用事業所に雇用されている労働者であって、公共職業安定所にその届出がなされている者の数をいう。

### 【被保険者資格取得者数】

新規採用、中途採用を問わず適用事業所に新たに雇用され、公共職業安定所に届出のなされた者の数をいう。

### 【被保険者資格喪失者数】

適用事業所を離職し、その届出が公共職業安定所になされた者の数をいう。

### 【離職票交付件数】

公共職業安定所が、離職により被保険者でなくなったことの確認を行った者に交付した離職票の枚数をいう。

### 【離職票提出件数】

基本手当、高年齢求職者給付金、又は特例一時金の支給を受けようとする者が、公共職業安定所に出頭し離職票を提出した件数をいう。

### 【受給資格決定件数】

提出された離職票のうち、公共職業安定所が給付を受ける資格ありと決定した件数をいう。

### 【初回受給者数】

受給資格決定後、第1回目の給付を受けた者の数をいう。

### 【受給者実人員】

求職者給付(高年齢求職者給付金及び特例一時金を除く。)を受けた受給資格者の実数をいう。

### 【日雇受給者実人員】

日雇労働者が、職に就くことができない時に給付を受けた者の実際の数をいう。

### 【特定受給資格者】

倒産、解雇等により離職した者(雇用保険法第23条3項に該当する者)をいう。

|                  |   |
|------------------|---|
| 最近の労働市場（速報）－10月－ | 2 |
|------------------|---|

**内 容（9月）**

|                                     |    |
|-------------------------------------|----|
| 1 労働市場の動向                           | 4  |
| 求職、求人、求人倍率、雇用保険給付の状況                |    |
| 2 職業紹介の主要指標                         | 6  |
| 愛知県の動き、全国の動き                        |    |
| 3 月別にみた主な指標                         | 8  |
| 4 安定所別にみた求職、求人、充足状況                 | 10 |
| 5 年齢別常用職業紹介状況                       | 12 |
| 6 職業別常用職業紹介状況                       | 13 |
| 7 産業別・規模別求人、充足状況                    | 14 |
| 8 中高年齢者の職業紹介状況                      | 15 |
| 9 パートタイマーの職業紹介状況                    | 16 |
| 10 あいちマザーズハローワークの職業紹介状況             | 17 |
| 11 名古屋人材銀行の職業紹介状況                   | 17 |
| 12 あいち新卒応援ハローワーク（愛知学生職業センター）の職業紹介状況 | 18 |
| 13 名古屋外国人雇用サービスセンターの職業紹介状況          | 18 |
| 14 キャリアアップハローワークあいちの職業紹介状況          | 19 |
| 15 キャリアアップハローワークみかわの職業紹介状況          | 19 |
| 16 ハローワークプラザなるみの職業紹介状況              | 19 |
| 17 日雇の職業紹介状況                        | 20 |
| 18 港湾労働関係の職業紹介状況                    | 21 |
| 19 雇用保険適用状況                         | 22 |
| 被保険者の種類別状況                          |    |
| 産業別適用事業所及び被保険者の状況                   |    |
| 月別、安定所別にみた適用状況                      |    |
| 20 雇用保険給付状況                         | 24 |
| 月別、安定所別にみた給付状況                      |    |
| 21 産業界の動向                           | 27 |
| 22 主要労働経済指標                         | 28 |

## 最近の労働市場（速報） - 10月 -

県下の公共職業安定所で取扱った平成23年10月の業務統計からみた労働市場の動きは、以下のとおりです。

- 10月の有効求人倍率（季節調整値）は0.96倍となり、前月の0.94倍を0.02ポイント上回った。  
月間有効求人数（季節調整値）は前月に比べ1.4%の増加となり、月間有効求職者数（同）は前月と同水準となった。
- 10月の新規求人倍率（季節調整値）は1.54倍となり、前月の1.53倍を0.01ポイント上回った。  
新規求人数（季節調整値）は前月に比べ0.1%の増加となり、新規求職申込件数（同）は1.0%の減少となった。

### ○ 労働市場の主要指標（新規学卒を除き、パートを含む）

| 項目<br>年月 | 求 職               |       |                   |       | 求 人             |       |                 |       | 就 職      |       | 求人倍率                |                   |
|----------|-------------------|-------|-------------------|-------|-----------------|-------|-----------------|-------|----------|-------|---------------------|-------------------|
|          | 新 規               |       | 有 効               |       | 新 規             |       | 有 効             |       | 件 数      | 前 年 比 | 新 規 倍               | 有 効 倍             |
|          | 人 数               | 前 年 比 | 人 数               | 前 年 比 | 人 数             | 前 年 比 | 人 数             | 前 年 比 |          |       |                     |                   |
| 平成23年 8月 | 28,955            | 6.7   | 125,123           | △ 3.4 | 42,068          | 25.4  | 111,804         | 29.9  | 7,403    | 4.0   | 1.31<br>(1.45)      | 0.92<br>(0.89)    |
| 9月       | 27,530            | △ 7.5 | 121,510           | △ 5.0 | 44,526          | 23.8  | 118,700         | 28.8  | 7,898    | 0.9   | 1.53<br>(1.62)      | 0.94<br>(0.98)    |
| 10月      | 27,638            | △ 6.3 | 120,295           | △ 5.3 | 44,582          | 22.5  | 121,848         | 28.8  | 7,922    | △ 2.2 | 1.54<br>(1.61)      | 0.96<br>(1.01)    |
| 前月比（差）   | %<br>△ 1.0<br>0.4 | -     | %<br>0.0<br>△ 1.0 | -     | %<br>0.1<br>0.1 | -     | %<br>1.4<br>2.7 | -     | %<br>0.3 | -     | ポ<br>0.01<br>△ 0.01 | ポ<br>0.02<br>0.03 |

（注） 1. 求人倍率の上段は季節調整値、下段の（ ）内は原数値。  
2. 前月比（差）の上段は季節調整値、下段は原数値。  
3. △印は減少率（差）であり、ポはポイントの略で倍率差を表す。（以下、各表同じ）

### 求人・求職及び求人倍率の推移（パート含む）

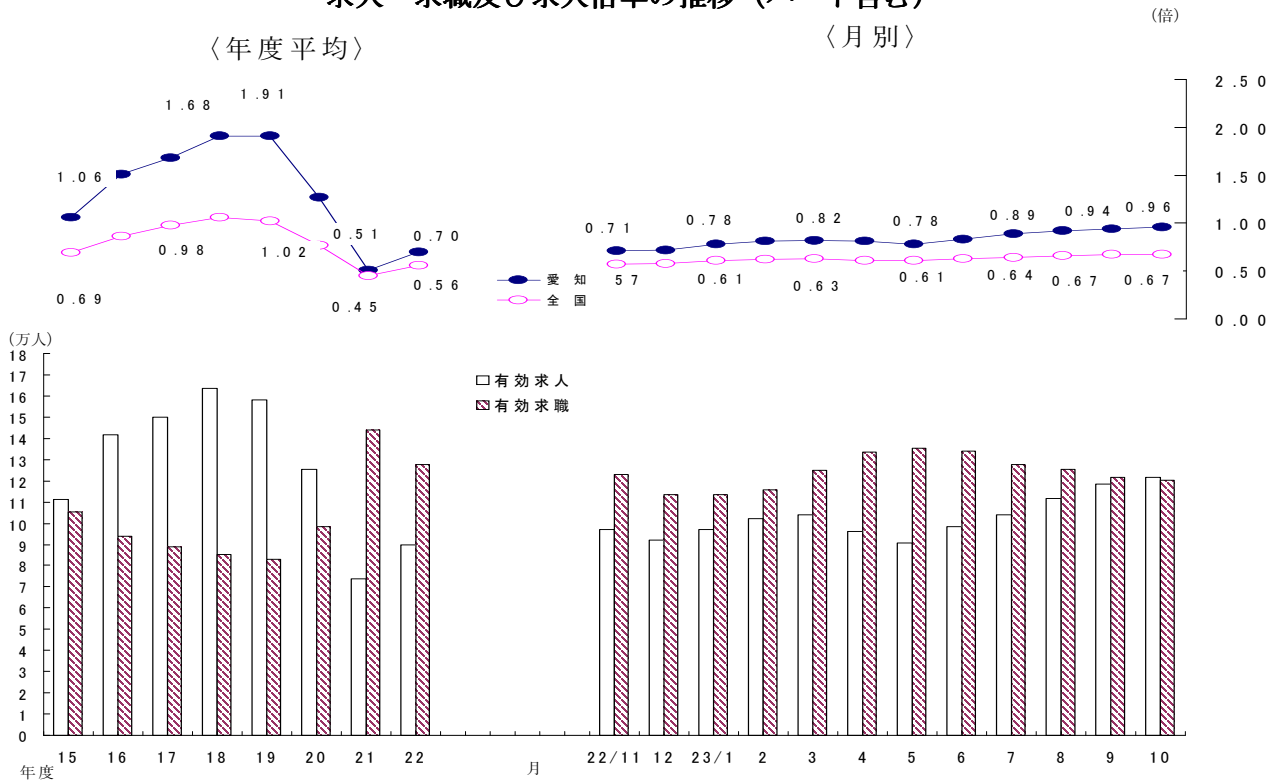

（注） 月別の有効求人数は季節調整値。有効求人・有効求職は原数値。  
なお、22年12月以前の季調求人倍率は新季節指数により改訂済み

○ 新規求人の主要産業別状況（新産業分類区分） 平成23年10月

| 産 業                             | 新規求人        | 全 数    |        | 一 般（パートを除く） |        |        |        | パートタイム |        |
|---------------------------------|-------------|--------|--------|-------------|--------|--------|--------|--------|--------|
|                                 |             | 人      | %      | 人           | %      | うち常用   | 人      | %      |        |
| 建 設 業                           |             | 3,219  | 20.7   | 2,868       | 22.2   | 2,704  | 25.0   | 351    | 9.7    |
| 製 造 業                           |             | 6,774  | 48.2   | 5,148       | 61.8   | 3,745  | 28.5   | 1,626  | 17.0   |
| 食 料 品 製 造 業                     |             | 743    | 12.1   | 280         | 32.7   | 267    | 34.8   | 463    | 2.4    |
| 織 維 工 業                         |             | 191    | 6.7    | 125         | 23.8   | 123    | 23.0   | 66     | △ 15.4 |
| 木 材 ・ 木 製 品 製 造 業               |             | 46     | △ 30.3 | 40          | △ 13.0 | 38     | 0.0    | 6      | △ 70.0 |
| 印 刷 ・ 同 関 連 業                   |             | 153    | 19.5   | 106         | 26.2   | 105    | 34.6   | 47     | 6.8    |
| プ ラ ス チ ッ ク 製 品 製 造 業           |             | 328    | 43.9   | 171         | 22.1   | 159    | 16.9   | 157    | 78.4   |
| 窯 業 ・ 土 石 製 品 製 造 業             |             | 190    | 40.7   | 145         | 51.0   | 130    | 44.4   | 45     | 15.4   |
| 鉄 鋼 業                           |             | 125    | 15.7   | 111         | 18.1   | 106    | 12.8   | 14     | 0.0    |
| 金 属 製 品 製 造 業                   |             | 482    | 27.5   | 366         | 33.6   | 335    | 26.9   | 116    | 11.5   |
| は ん 用 機 械 器 具 製 造 業             |             | 298    | 12.5   | 267         | 17.6   | 264    | 16.8   | 31     | △ 18.4 |
| 電 気 機 械 器 具 製 造 業               |             | 451    | △ 25.9 | 339         | △ 40.4 | 336    | △ 38.2 | 112    | 180.0  |
| 情 報 通 信 機 械 器 具 製 造 業           |             | 204    | 14.0   | 163         | 29.4   | 86     | 75.5   | 41     | △ 22.6 |
| 輸 送 用 機 械 器 具 製 造 業             |             | 2,457  | 220.8  | 2,250       | 269.5  | 1,053  | 94.3   | 207    | 31.8   |
| 情 報 通 信 業                       |             | 1,364  | 10.9   | 972         | △ 4.7  | 922    | 4.1    | 392    | 86.7   |
| 情 報 サ ー ビ ス 業                   |             | 1,004  | 3.1    | 796         | △ 3.5  | 759    | 0.8    | 208    | 39.6   |
| 運 輸 業 , 郵 便 業                   |             | 3,706  | 14.4   | 2,798       | 16.2   | 2,419  | 5.1    | 908    | 9.1    |
| 卸 売 業 , 小 売 業                   |             | 5,729  | 35.0   | 3,329       | 32.1   | 3,159  | 30.3   | 2,400  | 39.2   |
| 金 融 業 , 保 険 業                   |             | 310    | △ 2.5  | 212         | △ 14.9 | 165    | △ 28.6 | 98     | 42.0   |
| 宿 泊 業 , 飲 食 サ ー ビ ス 業           |             | 2,482  | △ 3.5  | 1,144       | △ 17.9 | 1,143  | △ 17.7 | 1,338  | 13.6   |
| 医 療 , 福 祉                       |             | 7,370  | 28.0   | 3,966       | 29.5   | 3,929  | 28.6   | 3,404  | 26.2   |
| 社 会 保 険 ・ 社 会 福 祉 ・ 介 護 事 業     |             | 4,158  | 41.6   | 2,027       | 46.2   | 2,004  | 44.8   | 2,131  | 37.4   |
| サ ー ビ ス 業 (他 に 分 類 さ れ な い も の) |             | 7,609  | 24.2   | 5,752       | 40.7   | 5,092  | 41.8   | 1,857  | △ 8.8  |
| そ の 他 の 事 業 サ ー ビ ス 業           |             | 2,881  | 17.9   | 1,588       | 23.8   | 1,487  | 24.3   | 1,293  | 11.5   |
| 計                               |             | 44,582 | 22.5   | 29,631      | 26.0   | 26,509 | 20.3   | 14,951 | 15.9   |
| 企 業 規 模 別                       |             |        |        |             |        |        |        |        |        |
|                                 | 4 人 以 下     | 2,742  | 23.2   | 1,856       | 30.7   | 1,785  | 30.8   | 886    | 10.1   |
|                                 | 5 ～ 29 人    | 10,320 | 12.8   | 6,772       | 12.0   | 6,476  | 11.9   | 3,548  | 14.5   |
|                                 | 30 ～ 99 人   | 9,480  | 18.8   | 6,365       | 21.4   | 6,089  | 21.4   | 3,115  | 13.9   |
|                                 | 100 ～ 299 人 | 7,590  | 23.3   | 4,771       | 17.5   | 4,464  | 19.7   | 2,819  | 34.6   |
|                                 | 300 ～ 499 人 | 2,768  | 12.3   | 1,996       | 17.3   | 1,828  | 14.0   | 772    | 1.0    |
|                                 | 500 ～ 999 人 | 2,972  | 14.5   | 2,229       | 24.9   | 2,074  | 24.7   | 743    | △ 8.5  |
|                                 | 1000 人 以 上  | 8,710  | 49.1   | 5,642       | 73.4   | 3,793  | 32.4   | 3,068  | 18.6   |

- (注) 1 主要産業であるため、全産業計とは一致しない。一般には臨時・季節を含む。  
 2 平成21年4月内容から、平成19年11月改定の「日本標準産業分類」に基づく産業区分により表章したもの。  
 3 「情報通信業」には、通信業、放送業、ソフトウェア業、情報処理・提供サービス業、インターネット附属サービス業等が含まれる。  
 4 「サービス業(他に分類されないもの)」には、警備業などを含むその他の事業サービス業の他、産業廃棄物業、機械修理業、労働者派遣業などが含まれる。  
 5 平成23年9月分より集計を事業所規模から企業規模に変更。

○ 中高年齢者の求職状況 平成23年10月 (新規学卒を除き、パート含む。)

| 項 目                    | 年 月 | 平成23年10月 | 平成23年9月  | 平成22年10月 | 対 前 月 率 | 対前年同月 増 減 率 |
|------------------------|-----|----------|----------|----------|---------|-------------|
| 中高年齢者の新規求職申込件数         |     | 10,301 件 | 9,427 件  | 10,816 件 | 9.3 %   | △ 4.8 %     |
| 中高年齢者の月間有効求職者数         |     | 47,029 人 | 46,996 人 | 49,942 人 | 0.1     | △ 5.8       |
| うち 高 年 齢 者 数           |     | 27,625 人 | 27,373 人 | 29,048 人 | 0.9     | △ 4.9       |
| 全有効求職者のうち 中高年齢者の占める割合  |     | 39.1 %   | 38.7 %   | 39.3 %   | 0.4 ポ   | △ 0.2 ポ     |
| うち 高 年 齢 者 の 占 め る 割 合 |     | 23.0     | 22.5     | 22.9     | 0.5     | 0.1         |

(注) 「中高年齢者」とは、45歳以上の者。「高年齢者」とは、55歳以上の者。

○ 雇用保険業務の状況 平成23年10月

| 項 目               | 年 月 | 平成23年10月  | 平成23年9月   | 平成22年10月  | 対 前 月 率 | 対前年同月 増 減 率 |
|-------------------|-----|-----------|-----------|-----------|---------|-------------|
| 適 用 関 係           |     |           |           |           |         |             |
| 月 末 現 在 事 業 所 数   |     | 105,869 所 | 105,746 所 | 105,069 所 | 0.1 %   | 0.8 %       |
| 資 格 取 得 者 数       |     | 37,083 人  | 33,218 人  | 35,547 人  | 11.6    | 4.3         |
| 資 格 喪 失 者 数       |     | 37,807    | 32,686    | 36,784    | 15.7    | 2.8         |
| 月 末 現 在 被 保 険 者 数 |     | 2,543,795 | 2,540,925 | 2,508,562 | 0.1     | 1.4         |
| 給 付 関 係           |     |           |           |           |         |             |
| 受 給 資 格 決 定 件 数   |     | 8,098 件   | 7,236 件   | 8,772 件   | 11.9    | △ 7.7       |
| 受 給 者 実 人 員       |     | 30,709 人  | 32,363 人  | 33,396 人  | △ 5.1   | △ 8.0       |
| 受 給 者 の 割 合       |     | 25.5 %    | 26.6 %    | 26.3 %    | △ 1.1 ポ | △ 0.8 ポ     |

## < 平成23年9月分概況 >

### 1 求人倍率の状況

有効求人倍率（季節調整値）については、前月に比べ有効求人数は増加（前月比 2.2%増）し、有効求職者数は減少（前月比 0.7%減）したため、前月の 0.92 倍から 0.02 ポイント上昇し、0.94 倍となった。

新規求人倍率（季節調整値）については、前月に比べ新規求人数は増加（前月比 5.6%増）し、新規求職者数は減少（前月比 9.4%減）したため、前月の 1.31 倍から 0.22 ポイント上昇し、1.53 倍となった。

### 2 求人の状況

新規求人数（原数値）については、前年同月に比べ 23.8%増となった。

新規求人の動きを産業別に前年同月比で見ると、前月に引き続き、卸売業、小売業（43.6%増）、不動産業、物品賃貸業（35.8%増）、建設業（33.7%増）、製造業（31.8%増）、運輸業、郵便業（31.8%増）、サービス業（27.1%増）、医療、福祉（21.6%増）、生活関連サービス業、娯楽業（12.5%増）、学術研究、専門・技術サービス業（8.1%増）、情報通信業（4.1%増）、金融業、保険業（4.0%増）は増加となった。また、宿泊業、飲食サービス業（10.0%減）は増加から減少となった。

製造業は、前月に引き続き、輸送用機械器具製造業（118.9%増）、はん用機械器具製造業（70.3%増）、印刷・同関連業（50.0%増）、プラスチック製品製造業（34.9%増）、金属製品製造業（22.7%増）、生産用機械器具製造業（6.3%増）は増加となり、木材・木製品製造業（29.2%減）は減少となった。また、繊維工業（59.6%増）、窯業・土石製品製造業（33.5%増）、情報通信機械器具製造業（13.3%増）、食料品製造業（8.9%増）は減少から増加となり、電気機械器具製造業（34.9%減）、鉄鋼業（24.9%減）は増加から減少となった。

月間有効求人数（原数値）は、前年同月に比べ 28.8 増となった。

### 3 求職の状況

新規求職者数（原数値）については、前年同月に比べ 7.5%減となった。

新規求職者（パート除く常用）の内訳を前年同月比で見ると、事業主都合離職者（26.9%減）、定年到達者（17.3%減）、自己都合離職者（11.8%減）、在職者（0.8%減）は減少したが、無業者（37.7%増）は増加した。

また、月間有効求職者数（原数値）は、前年同月比 5.0%減となった。

### 4 就職の状況

公共職業安定所の紹介による就職件数については 7,898 件で、前年同月比 0.9%増となり、就職率（求職者のうち安定所の紹介で就職した者の割合）は 28.7%と、前年同月に比べ 2.4 ポイント上昇した。

### 5 雇用保険受給者の状況

雇用保険受給者実人員については、前年同月比 10.4%減となった。

新規求職、求人、就職の推移

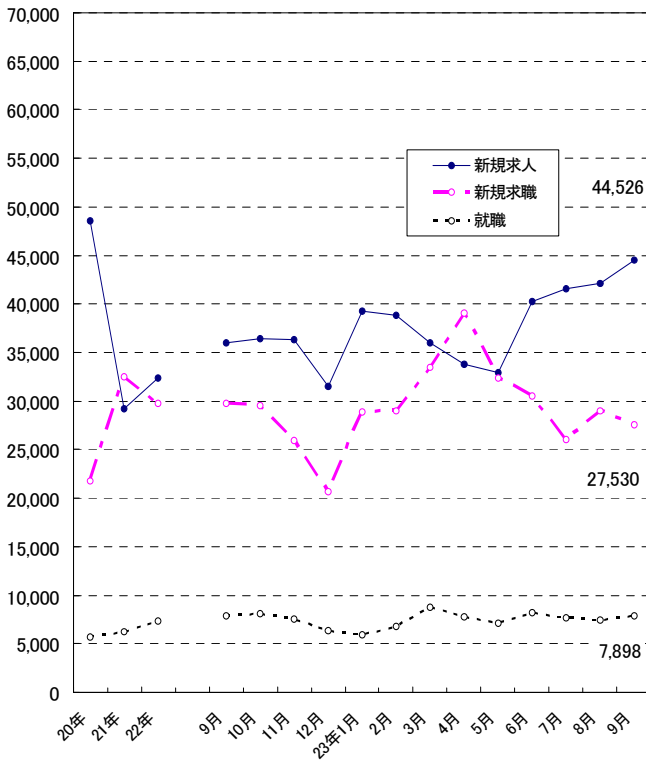

有効求職、求人、雇用保険受給者実人員の推移

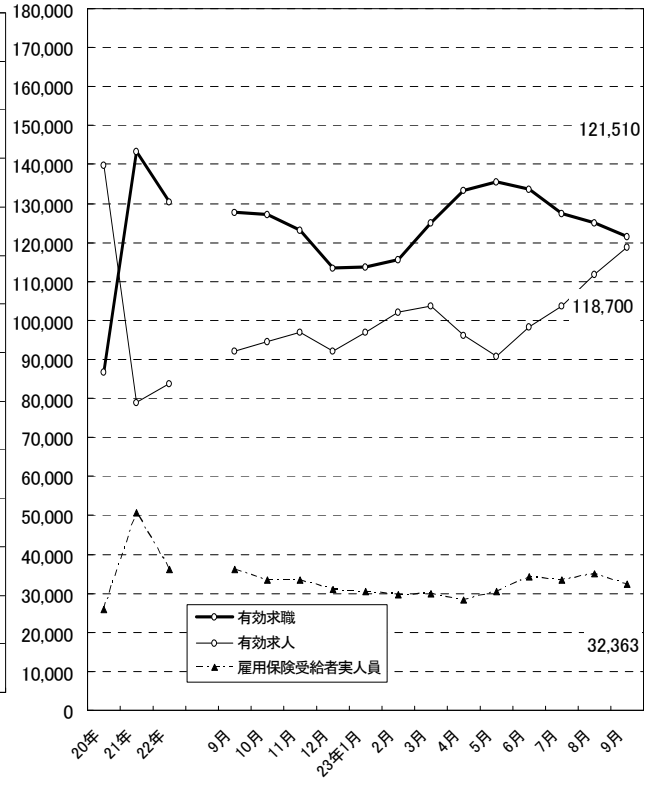

月間有効求職者に占める中高年齢者の割合

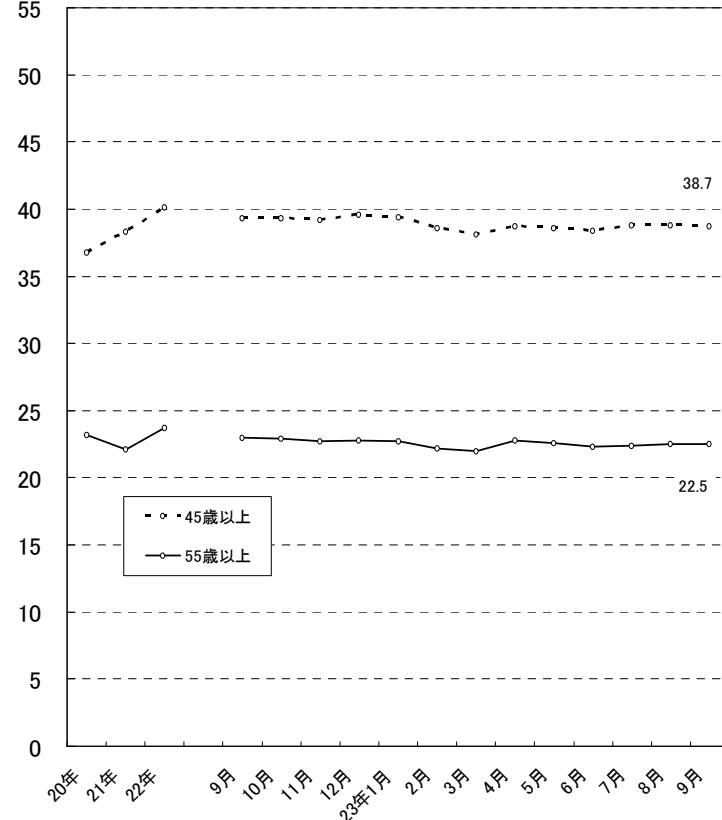

## 2 職業紹介の主要指標

### (1) 愛知県の動き

| 年月          | 1 新規求職申込件数 |             | 2 月間有効求職者数 |            |             | 3 新規求人数 |         | 4 月間有効求人数 | 5 就職件数 |            |             |
|-------------|------------|-------------|------------|------------|-------------|---------|---------|-----------|--------|------------|-------------|
|             | 件          | うち(保)受給者の割合 | 人          | うち45歳以上の割合 | うち(保)受給者の割合 | 人       | うち常用の割合 |           | 件      | うち45歳以上の割合 | うち(保)受給者の割合 |
| 平成18年 (月平均) | 20,464     | 39.0        | 86,337     | 36.1       | 53.3        | 57,523  | 92.9    | 159,793   | 6,005  | 31.2       | 26.4        |
| 平成19年 "     | 19,726     | 37.8        | 83,305     | 36.3       | 51.5        | 57,355  | 93.6    | 162,138   | 5,852  | 31.6       | 26.1        |
| 平成20年 "     | 21,812     | 34.0        | 86,833     | 36.8       | 48.4        | 48,521  | 93.7    | 139,748   | 5,708  | 32.2       | 24.3        |
| 平成21年 "     | 32,454     | 35.6        | 143,335    | 38.3       | 53.1        | 29,159  | 91.5    | 78,974    | 6,279  | 32.9       | 29.0        |
| 平成22年 "     | 29,726     | 28.3        | 130,323    | 40.1       | 45.2        | 32,370  | 90.1    | 83,718    | 7,292  | 34.9       | 23.8        |
| 平成22年 9月    | 29,768     | 26.7        | 127,841    | 39.3       | 45.2        | 35,972  | 90.6    | 92,187    | 7,831  | 35.1       | 24.1        |
| 10月         | 29,505     | 29.8        | 127,077    | 39.3       | 44.4        | 36,407  | 89.3    | 94,627    | 8,099  | 35.9       | 22.8        |
| 11月         | 25,955     | 28.8        | 123,030    | 39.2       | 44.4        | 36,261  | 86.8    | 97,069    | 7,521  | 35.2       | 23.9        |
| 12月         | 20,680     | 27.6        | 113,440    | 39.6       | 45.2        | 31,488  | 86.7    | 92,273    | 6,362  | 33.7       | 25.1        |
| 平成23年 1月    | 28,924     | 27.2        | 113,677    | 39.4       | 44.4        | 39,311  | 90.0    | 96,892    | 5,933  | 35.6       | 24.2        |
| 2月          | 29,001     | 23.3        | 115,658    | 38.6       | 41.8        | 38,804  | 91.4    | 102,078   | 6,834  | 34.0       | 21.8        |
| 3月          | 33,435     | 22.3        | 124,969    | 38.1       | 38.7        | 35,968  | 91.1    | 103,816   | 8,724  | 32.4       | 20.7        |
| 4月          | 39,088     | 32.0        | 133,402    | 38.7       | 38.6        | 33,771  | 92.7    | 96,100    | 7,808  | 31.6       | 18.8        |
| 5月          | 32,380     | 29.0        | 135,421    | 38.6       | 39.5        | 32,921  | 91.3    | 90,901    | 7,090  | 32.8       | 20.2        |
| 6月          | 30,520     | 26.6        | 133,775    | 38.4       | 41.5        | 40,238  | 88.5    | 98,321    | 8,187  | 34.2       | 21.1        |
| 7月          | 26,003     | 29.0        | 127,513    | 38.8       | 43.1        | 41,540  | 86.4    | 103,843   | 7,633  | 34.1       | 23.2        |
| 8月          | 28,955     | 26.3        | 125,123    | 38.8       | 43.5        | 42,068  | 90.9    | 111,804   | 7,403  | 35.7       | 23.1        |
| 9月          | 27,530     | 26.0        | 121,510    | 38.7       | 43.3        | 44,526  | 89.9    | 118,700   | 7,898  | 35.3       | 21.9        |

(注) 新規学卒を除き、パートを含む。(保)雇用保険

### 新規求職申込件数の動き (愛知県)

平成17年平均100(20,803件)

| 年     | 月 | 1月    | 2月    | 3月    | 4月    | 5月    | 6月    | 7月    | 8月    | 9月    | 10月   | 11月   | 12月   |
|-------|---|-------|-------|-------|-------|-------|-------|-------|-------|-------|-------|-------|-------|
| 平成18年 |   | 104.9 | 96.5  | 108.9 | 130.8 | 105.7 | 99.1  | 92.0  | 94.7  | 99.5  | 100.2 | 82.2  | 65.9  |
| 19年   |   | 103.6 | 93.9  | 100.0 | 124.9 | 105.7 | 92.1  | 93.0  | 90.3  | 90.8  | 101.7 | 79.6  | 62.2  |
| 20年   |   | 99.2  | 94.5  | 99.9  | 130.4 | 106.7 | 99.9  | 100.4 | 90.3  | 110.7 | 118.2 | 96.3  | 111.8 |
| 21年   |   | 180.0 | 177.7 | 195.1 | 213.6 | 150.3 | 157.3 | 149.3 | 132.5 | 140.0 | 148.7 | 121.6 | 106.0 |
| 22年   |   | 148.2 | 141.0 | 164.0 | 191.2 | 146.1 | 149.2 | 135.4 | 130.5 | 143.1 | 141.8 | 124.8 | 99.4  |
| 23年   |   | 139.0 | 139.4 | 160.7 | 187.9 | 155.7 | 146.7 | 125.0 | 139.2 | 132.3 |       |       |       |

(注) 新規学卒を除き、パートを含む。

### 新規求人数の動き (愛知県)

平成17年平均100(53,196件)

| 年     | 月 | 1月    | 2月    | 3月    | 4月    | 5月    | 6月    | 7月    | 8月    | 9月    | 10月   | 11月   | 12月  |
|-------|---|-------|-------|-------|-------|-------|-------|-------|-------|-------|-------|-------|------|
| 平成18年 |   | 110.2 | 108.7 | 105.3 | 104.0 | 98.8  | 108.6 | 106.2 | 109.5 | 111.2 | 116.7 | 120.6 | 97.6 |
| 19年   |   | 119.4 | 122.6 | 114.3 | 106.8 | 110.6 | 106.8 | 108.0 | 106.7 | 97.5  | 108.6 | 108.8 | 83.6 |
| 20年   |   | 109.4 | 110.8 | 90.6  | 98.8  | 97.1  | 89.2  | 92.0  | 87.7  | 88.2  | 88.3  | 73.9  | 68.5 |
| 21年   |   | 73.1  | 61.8  | 53.7  | 51.4  | 46.9  | 50.5  | 54.8  | 52.1  | 55.6  | 59.4  | 49.9  | 48.6 |
| 22年   |   | 58.7  | 56.6  | 57.1  | 55.1  | 52.1  | 60.2  | 63.9  | 63.1  | 67.6  | 68.4  | 68.2  | 59.2 |
| 23年   |   | 73.9  | 72.9  | 67.6  | 63.5  | 61.9  | 75.6  | 78.1  | 79.1  | 83.7  |       |       |      |

(注) 新規学卒を除き、パートを含む。



| 6 充足数         |                         | 7 日 雇        |         | 諸 比 率 |              |              |                                       |                                       |      |
|---------------|-------------------------|--------------|---------|-------|--------------|--------------|---------------------------------------|---------------------------------------|------|
| うち県外<br>からの割合 | 前月から繰<br>越された有<br>効求職者数 | 新規求職<br>申込件数 | 季調済求人倍率 |       | 求 人 倍 率      |              | 就 職 率<br>( $\frac{5}{1} \times 100$ ) | 充 足 率<br>( $\frac{6}{3} \times 100$ ) |      |
|               |                         |              | 新 規     | 有 効   | 新 規<br>(3/1) | 有 効<br>(4/2) |                                       |                                       |      |
| 人             | %                       | 人            | 人       | 倍     | 倍            | 倍            | 倍                                     | %                                     | %    |
| 7,447         | 24.1                    | 528          | 5       | -     | -            | 2.81         | 1.85                                  | 29.3                                  | 12.9 |
| 7,225         | 23.9                    | 333          | 3       | -     | -            | 2.91         | 1.95                                  | 29.7                                  | 12.6 |
| 6,537         | 18.3                    | 295          | 4       | -     | -            | 2.22         | 1.61                                  | 26.2                                  | 13.5 |
| 6,528         | 10.6                    | 257          | 5       | -     | -            | 0.90         | 0.55                                  | 19.3                                  | 22.4 |
| 7,661         | 11.4                    | 241          | 4       | -     | -            | 1.09         | 0.64                                  | 24.5                                  | 23.7 |
| 8,222         | 11.0                    | 242          | 4       | 1.16  | 0.70         | 1.21         | 0.72                                  | 26.3                                  | 22.9 |
| 8,624         | 12.3                    | 245          | 2       | 1.17  | 0.70         | 1.23         | 0.74                                  | 27.4                                  | 23.7 |
| 8,053         | 12.9                    | 245          | 2       | 1.18  | 0.71         | 1.40         | 0.79                                  | 29.0                                  | 22.2 |
| 6,816         | 13.0                    | 226          | 2       | 1.23  | 0.72         | 1.52         | 0.81                                  | 30.8                                  | 21.6 |
| 6,392         | 13.3                    | 185          | 1       | 1.39  | 0.78         | 1.36         | 0.85                                  | 20.5                                  | 16.3 |
| 7,156         | 11.1                    | 184          | 3       | 1.31  | 0.81         | 1.34         | 0.88                                  | 23.6                                  | 18.4 |
| 9,080         | 10.8                    | 187          | 4       | 1.26  | 0.82         | 1.08         | 0.83                                  | 26.1                                  | 25.2 |
| 8,075         | 11.5                    | 191          | 2       | 1.19  | 0.81         | 0.86         | 0.72                                  | 20.0                                  | 23.9 |
| 7,419         | 11.9                    | 192          | -       | 1.19  | 0.78         | 1.02         | 0.67                                  | 21.9                                  | 22.5 |
| 8,627         | 12.2                    | 192          | 2       | 1.36  | 0.83         | 1.32         | 0.73                                  | 26.8                                  | 21.4 |
| 8,390         | 15.5                    | 193          | -       | 1.50  | 0.89         | 1.60         | 0.81                                  | 29.4                                  | 20.2 |
| 7,932         | 13.9                    | 193          | 5       | 1.31  | 0.92         | 1.45         | 0.89                                  | 25.6                                  | 18.9 |
| 8,533         | 14.6                    | 197          | 3       | 1.53  | 0.94         | 1.62         | 0.98                                  | 28.7                                  | 19.2 |

※ 平成22年12月以前の季調済求人倍率は新季節指数により改訂済み

## (2) 全国の動き

| 項目<br>年月    | 1 新規求職 | 2 月間有効 | 3 新 規 | 4 月間有効 | 5 就職件数 | 6 受 給 者 | 7 季 調 済<br>求 人 倍 率 |      | 8 求 人 倍 率 |      |
|-------------|--------|--------|-------|--------|--------|---------|--------------------|------|-----------|------|
|             | 申込件数   | 求職者数   | 求 人 数 | 求 人 数  |        | 実 人 員   | 新 規                | 有 効  | 新 規       | 有 効  |
|             | 千件     | 千人     | 千人    | 千人     | 千件     | 千人      | 倍                  | 倍    | 倍         | 倍    |
| 平成18年 (月平均) | 551    | 2,164  | 861   | 2,295  | 178    | 593     | -                  | -    | 1.56      | 1.06 |
| 平成19年 "     | 531    | 2,094  | 806   | 2,180  | 171    | 568     | -                  | -    | 1.52      | 1.04 |
| 平成20年 "     | 541    | 2,091  | 679   | 1,832  | 156    | 561     | -                  | -    | 1.25      | 0.88 |
| 平成21年 "     | 660    | 2,762  | 523   | 1,309  | 167    | 853     | -                  | -    | 0.79      | 0.47 |
| 平成22年 "     | 645    | 2,706  | 571   | 1,404  | 179    | 687     | -                  | -    | 0.89      | 0.52 |
| 平成22年 9月    | 629    | 2,640  | 624   | 1,513  | 191    | 694     | 0.92               | 0.55 | 0.99      | 0.57 |
| 10月         | 613    | 2,615  | 644   | 1,564  | 188    | 651     | 0.95               | 0.56 | 1.05      | 0.60 |
| 11月         | 560    | 2,539  | 600   | 1,574  | 177    | 637     | 0.97               | 0.57 | 1.07      | 0.62 |
| 12月         | 486    | 2,384  | 522   | 1,483  | 150    | 607     | 0.99               | 0.58 | 1.08      | 0.62 |
| 平成23年 1月    | 669    | 2,429  | 662   | 1,547  | 143    | 589     | 1.02               | 0.61 | 0.99      | 0.64 |
| 2月          | 654    | 2,491  | 664   | 1,643  | 161    | 569     | 0.99               | 0.62 | 1.02      | 0.66 |
| 3月          | 718    | 2,672  | 664   | 1,725  | 213    | 572     | 0.98               | 0.63 | 0.92      | 0.65 |
| 4月          | 874    | 2,867  | 620   | 1,610  | 203    | 590     | 0.95               | 0.61 | 0.71      | 0.56 |
| 5月          | 677    | 2,845  | 584   | 1,529  | 185    | 657     | 0.98               | 0.61 | 0.86      | 0.54 |
| 6月          | 635    | 2,799  | 640   | 1,573  | 196    | 708     | 1.00               | 0.63 | 1.01      | 0.56 |
| 7月          | 549    | 2,653  | 649   | 1,597  | 177    | 692     | 1.07               | 0.64 | 1.18      | 0.60 |
| 8月          | 603    | 2,600  | 680   | 1,692  | 175    | 720     | 1.05               | 0.66 | 1.13      | 0.65 |
| 9月          | 586    | 2,550  | 702   | 1,779  | 191    | 666     | 1.11               | 0.67 | 1.20      | 0.70 |

(注) 新規学卒を除き、パートを含む。

※ 平成22年12月以前の季調済求人倍率は新季節指数により改訂済み

### 3 月別にみた主な指標

| 項目                   |                      | 月         | 1 月     | 2 月     | 3 月     | 4 月     | 5 月     |        |
|----------------------|----------------------|-----------|---------|---------|---------|---------|---------|--------|
| 求<br>職               | 1 新規求職申込件数           | 平成22年     | 30,837  | 29,331  | 34,125  | 39,768  | 30,402  |        |
|                      |                      | 平成23年     | 28,924  | 29,001  | 33,435  | 39,088  | 32,380  |        |
|                      |                      | 前年同月比 (%) | △ 6.2   | △ 1.1   | △ 2.0   | △ 1.7   | 6.5     |        |
|                      |                      | →うち 常 用   | 平成22年   | 30,807  | 29,309  | 34,092  | 39,731  | 30,371 |
|                      |                      | 平成23年     | 28,878  | 28,936  | 33,361  | 38,975  | 32,283  |        |
|                      | →うち 臨時・季節            | 平成22年     | 30      | 22      | 33      | 37      | 31      |        |
|                      | 平成23年                | 46        | 65      | 74      | 113     | 97      |         |        |
|                      | →うち 中高年齢者<br>(45歳以上) | 平成22年     | 11,284  | 10,743  | 12,065  | 15,739  | 10,783  |        |
|                      | 平成23年                | 10,095    | 9,845   | 11,450  | 14,637  | 11,174  |         |        |
|                      | 2 月間有効求職者            | 平成22年     | 125,612 | 126,823 | 134,499 | 142,437 | 140,810 |        |
| 平成23年                |                      | 113,677   | 115,658 | 124,969 | 133,402 | 135,421 |         |        |
| 前年同月比 (%)            |                      | △ 9.5     | △ 8.8   | △ 7.1   | △ 6.3   | △ 3.8   |         |        |
| →うち 常 用              |                      | 平成22年     | 125,537 | 126,747 | 134,407 | 142,329 | 140,700 |        |
| 平成23年                |                      | 113,560   | 115,508 | 124,778 | 133,141 | 135,123 |         |        |
| →うち 中高年齢者<br>(45歳以上) | 平成22年                | 52,288    | 52,221  | 54,089  | 57,906  | 56,595  |         |        |
| 平成23年                | 44,771               | 44,644    | 47,637  | 51,650  | 52,213  |         |         |        |
| 紹介                   | 3 紹介件数               | 平成22年     | 51,993  | 55,169  | 65,960  | 64,540  | 56,806  |        |
| 平成23年                | 45,709               | 49,038    | 59,694  | 55,787  | 52,627  |         |         |        |
| 就<br>職               | 4 就職件数               | 平成22年     | 5,773   | 6,440   | 8,263   | 7,767   | 6,831   |        |
|                      |                      | 平成23年     | 5,933   | 6,834   | 8,724   | 7,808   | 7,090   |        |
|                      |                      | 前年同月比 (%) | 2.8     | 6.1     | 5.6     | 0.5     | 3.8     |        |
|                      | →うち 中高年齢者<br>(45歳以上) | 平成22年     | 2,048   | 2,249   | 2,776   | 2,836   | 2,205   |        |
|                      | 平成23年                | 2,115     | 2,323   | 2,824   | 2,470   | 2,327   |         |        |
| →うち (保)受給者           | 平成22年                | 1,593     | 1,659   | 1,947   | 1,598   | 1,509   |         |        |
| 平成23年                | 1,433                | 1,492     | 1,802   | 1,465   | 1,433   |         |         |        |
| 求<br>人               | 5 新規求人数              | 平成22年     | 31,227  | 30,111  | 30,365  | 29,298  | 27,726  |        |
|                      |                      | 平成23年     | 39,311  | 38,804  | 35,968  | 33,771  | 32,921  |        |
|                      |                      | 前年同月比 (%) | 25.9    | 28.9    | 18.5    | 15.3    | 18.7    |        |
|                      |                      | →うち 常 用   | 平成22年   | 27,786  | 27,494  | 28,285  | 27,030  | 25,442 |
|                      |                      | 平成23年     | 35,375  | 35,476  | 32,780  | 31,293  | 30,043  |        |
|                      | →うち 臨時・季節            | 平成22年     | 3,441   | 2,617   | 2,080   | 2,268   | 2,284   |        |
|                      | 平成23年                | 3,936     | 3,328   | 3,188   | 2,478   | 2,878   |         |        |
|                      | 6 新規求人件数             | 平成22年     | 15,581  | 14,598  | 15,945  | 14,810  | 13,864  |        |
|                      |                      | 平成23年     | 19,497  | 19,222  | 18,678  | 16,811  | 16,113  |        |
|                      |                      | 7 月間有効求人数 | 平成22年   | 74,064  | 78,015  | 80,560  | 76,778  | 73,646 |
| 平成23年                | 96,892               |           | 102,078 | 103,816 | 96,100  | 90,901  |         |        |
| 前年同月比 (%)            | 30.8                 |           | 30.8    | 28.9    | 25.2    | 23.4    |         |        |
| 充<br>足               | 8 充足数                | 平成22年     | 6,002   | 6,743   | 8,573   | 8,119   | 7,062   |        |
|                      |                      | 平成23年     | 6,392   | 7,156   | 9,080   | 8,075   | 7,419   |        |
|                      | →うち 常 用              | 平成22年     | 4,938   | 5,888   | 7,884   | 7,567   | 6,536   |        |
|                      | 平成23年                | 5,340     | 6,343   | 8,389   | 7,498   | 6,747   |         |        |
|                      | →うち 臨時・季節            | 平成22年     | 1,064   | 855     | 689     | 552     | 526     |        |
|                      | 平成23年                | 1,052     | 813     | 691     | 577     | 672     |         |        |
|                      | →うち 他県から             | 平成22年     | 635     | 726     | 862     | 855     | 698     |        |
| 平成23年                | 850                  | 796       | 977     | 931     | 886     |         |         |        |

(注) 1. 新規学卒を除き、パートを含む。  
2. △印は減少率(差)である(以下、各表同じ。)

| 6 月     | 7 月     | 8 月     | 9 月     | 10 月    | 11 月    | 12 月    | 計         |    |
|---------|---------|---------|---------|---------|---------|---------|-----------|----|
| 31,032  | 28,164  | 27,145  | 29,768  | 29,505  | 25,955  | 20,680  | 356,712   |    |
| 30,520  | 26,003  | 28,955  | 27,530  |         |         |         |           |    |
| △ 1.6   | △ 7.7   | 6.7     | △ 7.5   |         |         |         |           |    |
| 30,985  | 28,132  | 27,111  | 29,729  | 29,465  | 25,923  | 20,650  | 356,305   | 求  |
| 30,425  | 25,934  | 28,868  | 27,444  |         |         |         |           |    |
| 47      | 32      | 34      | 39      | 40      | 32      | 30      | 407       |    |
| 95      | 69      | 87      | 86      |         |         |         |           |    |
| 10,961  | 10,244  | 9,571   | 10,273  | 10,816  | 9,222   | 7,490   | 129,191   |    |
| 10,805  | 9,346   | 9,990   | 9,427   |         |         |         |           |    |
| 138,857 | 133,897 | 129,548 | 127,841 | 127,077 | 123,030 | 113,440 | 1,563,871 |    |
| 133,775 | 127,513 | 125,123 | 121,510 |         |         |         |           |    |
| △ 3.7   | △ 4.8   | △ 3.4   | △ 5.0   |         |         |         |           |    |
| 138,728 | 133,773 | 129,424 | 127,728 | 126,958 | 122,916 | 113,340 | 1,562,587 | 職  |
| 133,444 | 127,197 | 124,818 | 121,213 |         |         |         |           |    |
| 55,549  | 53,508  | 51,505  | 50,302  | 49,942  | 48,181  | 44,976  | 627,062   |    |
| 51,425  | 49,443  | 48,525  | 46,996  |         |         |         |           |    |
| 62,306  | 54,419  | 50,805  | 53,399  | 51,201  | 47,476  | 36,423  | 650,497   | 紹介 |
| 56,363  | 45,953  | 46,986  | 45,981  |         |         |         |           |    |
| 8,044   | 7,452   | 7,115   | 7,831   | 8,099   | 7,521   | 6,362   | 87,498    | 就  |
| 8,187   | 7,633   | 7,403   | 7,898   |         |         |         |           |    |
| 1.8     | 2.4     | 4.0     | 0.9     |         |         |         |           |    |
| 2,771   | 2,658   | 2,519   | 2,749   | 2,908   | 2,651   | 2,146   | 30,516    |    |
| 2,796   | 2,604   | 2,642   | 2,790   |         |         |         |           |    |
| 1,844   | 1,797   | 1,703   | 1,890   | 1,846   | 1,797   | 1,598   | 20,781    | 職  |
| 1,725   | 1,771   | 1,707   | 1,730   |         |         |         |           |    |
| 32,039  | 33,990  | 33,550  | 35,972  | 36,407  | 36,261  | 31,488  | 388,434   | 求  |
| 40,238  | 41,540  | 42,068  | 44,526  |         |         |         |           |    |
| 25.6    | 22.2    | 25.4    | 23.8    |         |         |         |           |    |
| 29,309  | 30,491  | 30,445  | 32,585  | 32,506  | 31,469  | 27,298  | 350,140   |    |
| 35,626  | 35,887  | 38,245  | 40,007  |         |         |         |           |    |
| 2,730   | 3,499   | 3,105   | 3,387   | 3,901   | 4,792   | 4,190   | 38,294    |    |
| 4,612   | 5,653   | 3,823   | 4,519   |         |         |         |           |    |
| 15,890  | 16,631  | 16,384  | 17,321  | 17,500  | 17,031  | 15,147  | 190,702   |    |
| 19,271  | 19,089  | 20,253  | 21,310  |         |         |         |           |    |
| 78,179  | 81,139  | 86,075  | 92,187  | 94,627  | 97,069  | 92,273  | 1,004,612 | 人  |
| 98,321  | 103,843 | 111,804 | 118,700 |         |         |         |           |    |
| 25.8    | 28.0    | 29.9    | 28.8    |         |         |         |           |    |
| 8,604   | 7,724   | 7,385   | 8,222   | 8,624   | 8,053   | 6,816   | 91,927    | 充  |
| 8,627   | 8,390   | 7,932   | 8,533   |         |         |         |           |    |
| 7,800   | 6,991   | 6,504   | 7,308   | 7,691   | 7,004   | 5,889   | 82,000    |    |
| 7,834   | 7,486   | 7,155   | 7,642   |         |         |         |           |    |
| 804     | 733     | 881     | 914     | 933     | 1,049   | 927     | 9,927     |    |
| 793     | 904     | 777     | 891     |         |         |         |           |    |
| 1,113   | 886     | 801     | 907     | 1,059   | 1,040   | 889     | 10,471    | 足  |
| 1,052   | 1,303   | 1,100   | 1,243   |         |         |         |           |    |

#### 4 安定所別にみた求職、求人、充足状況

| 項目 |   | 安定所別     | 県計      | 名古屋中   | 名古屋南   | 名古屋東   | 豊橋     | 岡崎     | 一宮    |
|----|---|----------|---------|--------|--------|--------|--------|--------|-------|
| 求  | 1 新規求職申込件数                              |          | 27,530  | 5,489  | 2,671  | 2,584  | 1,689  | 1,439  | 1,760 |
|    |   | 前年同月比(%) | △ 7.5   | △ 4.5  | △ 5.9  | △ 5.6  | △ 21.3 | △ 15.5 | △ 5.4 |
|    | → うち 男                                  |          | 13,415  | 2,572  | 1,469  | 1,212  | 763    | 674    | 894   |
|    | → うち 女                                  |          | 14,068  | 2,908  | 1,198  | 1,370  | 924    | 763    | 864   |
|    | → うち 常用                                 |          | 27,444  | 5,449  | 2,662  | 2,581  | 1,679  | 1,439  | 1,758 |
|    | → うち 45歳以上                              |          | 9,427   | 1,747  | 1,082  | 991    | 513    | 467    | 623   |
|    | → うち 55歳以上                              |          | 5,343   | 938    | 621    | 568    | 299    | 267    | 366   |
| 職  | 2 月間有効求職者数                              |          | 121,510 | 22,767 | 12,120 | 12,897 | 7,383  | 6,982  | 7,594 |
|    |   | 前年同月比(%) | △ 5.0   | △ 2.6  | △ 5.5  | △ 4.6  | △ 12.6 | △ 2.6  | △ 7.5 |
|    | → うち 45歳以上                              |          | 46,996  | 8,282  | 5,207  | 5,219  | 2,697  | 2,666  | 3,115 |
|    | → うち 55歳以上                              |          | 27,373  | 4,563  | 3,034  | 3,016  | 1,596  | 1,614  | 1,793 |
| 紹介 | 3 紹介件数                                  |          | 45,981  | 10,316 | 4,496  | 3,711  | 3,167  | 2,391  | 3,285 |
| 就  | 4 就職件数                                  |          | 7,898   | 1,301  | 681    | 570    | 620    | 417    | 554   |
|    |   | 前年同月比(%) | 0.9     | 1.1    | △ 4.8  | △ 2.6  | 0.0    | 1.7    | 5.5   |
|    | → うち 男                                  |          | 4,399   | 665    | 455    | 318    | 314    | 231    | 322   |
|    | → うち 女                                  |          | 3,487   | 633    | 225    | 252    | 305    | 186    | 232   |
|    | → うち 45歳以上                              |          | 2,790   | 506    | 271    | 212    | 185    | 139    | 216   |
|    | → うち 55歳以上                              |          | 1,506   | 270    | 155    | 126    | 104    | 75     | 122   |
|    | → うち ⑩受給者<br>管内へ                        |          | 1,730   | 291    | 127    | 139    | 136    | 90     | 146   |
|    | → 管内へ                                   |          | 4,029   | 469    | 240    | 266    | 456    | 229    | 295   |
|    | → 管外へ                                   |          | 3,296   | 720    | 392    | 249    | 125    | 167    | 180   |
|    | → 他県へ                                   |          | 573     | 112    | 49     | 55     | 39     | 21     | 79    |
| 職  | 5 就職率 ( $\frac{4}{1} \times 100$ ) (%)  |          | 28.7    | 23.7   | 25.5   | 22.1   | 36.7   | 29.0   | 31.5  |
|    | 45歳以上(%)                                |          | 29.6    | 29.0   | 25.0   | 21.4   | 36.1   | 29.8   | 34.7  |
|    | 55歳以上(%)                                |          | 28.2    | 28.8   | 25.0   | 22.2   | 34.8   | 28.1   | 33.3  |
| 求  | 6 新規求人数                                 |          | 44,526  | 12,298 | 2,997  | 5,762  | 2,675  | 2,875  | 2,546 |
|    |   | 前年同月比(%) | 23.8    | 21.8   | 10.3   | 23.8   | 24.0   | 35.1   | 20.4  |
|    | → うち 常用                                 |          | 40,007  | 10,745 | 2,838  | 5,398  | 2,308  | 2,776  | 2,266 |
|    | 7 月間有効求人数                               |          | 118,700 | 33,383 | 8,206  | 14,457 | 6,428  | 7,383  | 6,495 |
|    | 前年同月比(%)                                | 28.8     | 34.4    | 15.6   | 15.7   | 23.5   | 39.1   | 21.4   |       |
| 人  | 8 求人倍率(新規)                              |          | 1.62    | 2.24   | 1.12   | 2.23   | 1.58   | 2.00   | 1.45  |
|    | (有効)                                    |          | 0.98    | 1.47   | 0.68   | 1.12   | 0.87   | 1.06   | 0.86  |
| 充  | 9 充足数                                   |          | 8,533   | 1,865  | 619    | 923    | 571    | 349    | 492   |
|    | → うち 常用                                 |          | 7,642   | 1,567  | 586    | 843    | 524    | 333    | 447   |
|    | → うち 他県から                               |          | 1,243   | 319    | 77     | 134    | 40     | 12     | 72    |
| 足  | 10 充足率 ( $\frac{9}{6} \times 100$ ) (%) |          | 19.2    | 15.2   | 20.7   | 16.0   | 21.3   | 12.1   | 19.3  |
|    | 他県からの流入率(%)                             |          | 14.6    | 17.1   | 12.4   | 14.5   | 7.0    | 3.4    | 14.6  |

- (注) 1. 新規学卒を除き、パートを含む。  
 2. 名古屋中安定所には、あいちマザーズハローワーク・名古屋外国人雇用サービスセンター・あいち新卒応援ハローワーク・キャリアアップハローワークあいちを含む。名古屋南安定所には、ハローワークプラザなるみを含む。  
 3. 平成19年4月から、蒲郡安定所は豊川安定所の出張所となったが、「豊川(本所)」の欄には蒲郡出張所分を含まない豊川安定所の数値を、蒲郡(出張所)の欄には蒲郡出張所の数値を計上している。  
 4. 平成16年11月から求職申込書における「性別」欄の記載が任意となったことに伴い、男女別の合計は男女計の値と必ずしも一致しない。  
 5. 刈谷安定所には、碧南出張所・キャリアアップみかわを含む。

(9月)

| 半田    | 瀬戸     | 豊田     | 津島    | 刈谷     | 西尾     | 犬山    | 豊川<br>(本所) | 新城     | 春日井   | 蒲郡<br>(出張所) |    |
|-------|--------|--------|-------|--------|--------|-------|------------|--------|-------|-------------|----|
| 1,626 | 816    | 1,459  | 1,136 | 2,265  | 644    | 1,008 | 740        | 272    | 1,561 | 371         | 求  |
| 2.7   | △ 11.6 | △ 15.8 | △ 6.5 | △ 0.7  | △ 11.3 | 2.9   | △ 22.2     | 5.4    | △ 3.2 | △ 21.6      |    |
| 705   | 401    | 691    | 581   | 1,169  | 294    | 523   | 330        | 135    | 793   | 209         |    |
| 914   | 412    | 766    | 552   | 1,092  | 347    | 485   | 409        | 137    | 765   | 162         |    |
| 1,621 | 815    | 1,457  | 1,135 | 2,255  | 643    | 1,006 | 740        | 272    | 1,561 | 371         |    |
| 556   | 326    | 448    | 412   | 669    | 193    | 366   | 235        | 114    | 576   | 109         |    |
| 313   | 190    | 261    | 243   | 344    | 116    | 218   | 143        | 76     | 318   | 62          |    |
| 7,230 | 3,626  | 6,593  | 5,141 | 9,187  | 2,540  | 4,341 | 3,247      | 948    | 7,499 | 1,415       | 職  |
| 3.6   | △ 5.8  | △ 9.5  | △ 5.7 | △ 1.3  | △ 2.0  | △ 1.7 | △ 15.9     | △ 4.0  | △ 3.7 | △ 20.2      |    |
| 2,764 | 1,511  | 2,365  | 2,023 | 3,124  | 973    | 1,770 | 1,279      | 429    | 2,993 | 579         |    |
| 1,677 | 932    | 1,414  | 1,199 | 1,754  | 596    | 1,059 | 759        | 282    | 1,754 | 331         |    |
| 2,746 | 1,341  | 1,840  | 1,946 | 3,337  | 878    | 1,709 | 1,436      | 320    | 2,473 | 589         | 紹介 |
| 489   | 262    | 401    | 400   | 677    | 228    | 344   | 294        | 99     | 430   | 131         | 就  |
| 8.9   | △ 1.5  | △ 6.3  | 19.0  | 10.6   | △ 9.9  | 8.5   | △ 9.8      | △ 10.8 | △ 6.3 | △ 0.8       |    |
| 259   | 143    | 223    | 230   | 386    | 118    | 187   | 155        | 53     | 261   | 79          |    |
| 229   | 117    | 177    | 169   | 290    | 110    | 156   | 139        | 46     | 169   | 52          |    |
| 152   | 98     | 124    | 158   | 185    | 65     | 144   | 94         | 43     | 156   | 42          |    |
| 64    | 60     | 63     | 82    | 94     | 33     | 81    | 47         | 26     | 82    | 22          |    |
| 108   | 60     | 90     | 95    | 135    | 53     | 64    | 62         | 17     | 88    | 29          |    |
| 310   | 123    | 267    | 210   | 346    | 122    | 154   | 198        | 54     | 221   | 69          |    |
| 162   | 124    | 109    | 166   | 299    | 102    | 148   | 80         | 41     | 173   | 59          |    |
| 17    | 15     | 25     | 24    | 32     | 4      | 42    | 16         | 4      | 36    | 3           |    |
| 30.1  | 32.1   | 27.5   | 35.2  | 29.9   | 35.4   | 34.1  | 39.7       | 36.4   | 27.5  | 35.3        | 職  |
| 27.3  | 30.1   | 27.7   | 38.3  | 27.7   | 33.7   | 39.3  | 40.0       | 37.7   | 27.1  | 38.5        |    |
| 20.4  | 31.6   | 24.1   | 33.7  | 27.3   | 28.4   | 37.2  | 32.9       | 34.2   | 25.8  | 35.5        |    |
| 2,003 | 849    | 1,685  | 1,230 | 4,041  | 742    | 999   | 891        | 209    | 2,398 | 326         | 求  |
| 10.7  | 11.9   | 27.7   | 14.6  | 54.8   | 18.2   | 12.5  | △ 0.8      | 19.4   | 42.8  | 26.8        |    |
| 1,933 | 778    | 1,541  | 1,132 | 3,301  | 733    | 923   | 816        | 165    | 2,050 | 304         | 人  |
| 5,307 | 2,616  | 5,411  | 3,431 | 10,628 | 1,900  | 2,709 | 2,258      | 567    | 6,620 | 901         |    |
| 22.5  | 14.4   | 41.7   | 15.1  | 73.4   | 29.2   | 17.5  | 4.7        | 12.1   | 26.4  | 35.5        |    |
| 1.23  | 1.04   | 1.15   | 1.08  | 1.78   | 1.15   | 0.99  | 1.20       | 0.77   | 1.54  | 0.88        |    |
| 0.73  | 0.72   | 0.82   | 0.67  | 1.16   | 0.75   | 0.62  | 0.70       | 0.60   | 0.88  | 0.64        | 充  |
| 412   | 178    | 449    | 302   | 994    | 212    | 285   | 299        | 76     | 438   | 69          |    |
| 400   | 151    | 350    | 255   | 930    | 208    | 226   | 285        | 68     | 400   | 69          |    |
| 17    | 16     | 76     | 20    | 293    | 20     | 72    | 7          | 3      | 63    | 2           | 足  |
| 20.6  | 21.0   | 26.6   | 24.6  | 24.6   | 28.6   | 28.5  | 33.6       | 36.4   | 18.3  | 21.2        |    |
| 4.1   | 9.0    | 16.9   | 6.6   | 29.5   | 9.4    | 25.3  | 2.3        | 3.9    | 14.4  | 2.9         |    |

## 5 年齢別常用職業紹介状況

(9月)

| 区 分    |       | 項 目    | 1 月間有効<br>求 人 数 | 2 月間有効<br>求 職 者 数 | 3 就 職 件 数  | 4 有 効 求 人<br>倍 率 (1/2) |
|--------|-------|--------|-----------------|-------------------|------------|------------------------|
| 全<br>数 | 年 齢 計 |        | 人<br>106,495    | 人<br>121,213      | 件<br>7,115 | 倍<br>0.88              |
|        |       | 19歳以下  | 2,056           | 1,949             | 168        | 1.05                   |
|        |       | 20～24歳 | 11,515          | 10,853            | 728        | 1.06                   |
|        |       | 25～29歳 | 17,715          | 16,928            | 937        | 1.05                   |
|        |       | 30～34歳 | 15,596          | 15,511            | 976        | 1.01                   |
|        |       | 35～39歳 | 14,846          | 15,609            | 1,031      | 0.95                   |
|        |       | 40～44歳 | 10,456          | 13,462            | 872        | 0.78                   |
|        |       | 45～49歳 | 8,207           | 10,703            | 653        | 0.77                   |
|        |       | 50～54歳 | 6,846           | 8,870             | 483        | 0.77                   |
|        |       | 55～59歳 | 7,137           | 9,087             | 456        | 0.79                   |
|        |       | 60～64歳 | 8,977           | 13,575            | 622        | 0.66                   |
|        |       | 65歳以上  | 3,144           | 4,666             | 189        | 0.67                   |
| 男      | 年 齢 計 |        |                 | 60,740            | 4,000      |                        |
|        |       | 19歳以下  |                 | 1,066             | 107        |                        |
|        |       | 20～24歳 |                 | 4,869             | 340        |                        |
|        |       | 25～29歳 |                 | 7,090             | 514        |                        |
|        |       | 30～34歳 |                 | 6,578             | 540        |                        |
|        |       | 35～39歳 |                 | 7,075             | 519        |                        |
|        |       | 40～44歳 |                 | 6,433             | 406        |                        |
|        |       | 45～49歳 |                 | 5,384             | 338        |                        |
|        |       | 50～54歳 |                 | 4,821             | 290        |                        |
|        |       | 55～59歳 |                 | 5,395             | 304        |                        |
|        |       | 60～64歳 |                 | 8,668             | 488        |                        |
|        |       | 65歳以上  |                 | 3,361             | 154        |                        |
| 女      | 年 齢 計 |        |                 | 60,272            | 3,104      |                        |
|        |       | 19歳以下  |                 | 874               | 60         |                        |
|        |       | 20～24歳 |                 | 5,958             | 387        |                        |
|        |       | 25～29歳 |                 | 9,820             | 423        |                        |
|        |       | 30～34歳 |                 | 8,920             | 436        |                        |
|        |       | 35～39歳 |                 | 8,519             | 512        |                        |
|        |       | 40～44歳 |                 | 7,011             | 465        |                        |
|        |       | 45～49歳 |                 | 5,300             | 313        |                        |
|        |       | 50～54歳 |                 | 4,038             | 193        |                        |
|        |       | 55～59歳 |                 | 3,669             | 150        |                        |
|        |       | 60～64歳 |                 | 4,875             | 131        |                        |
|        |       | 65歳以上  |                 | 1,288             | 34         |                        |

- (注) 1. 新規学卒を除き、パートを含む。  
 2. 年齢別の求人数・求人倍率は「就職機会積み上げ方式」による。この方式は、個々の求人について、求人数を対象となる年齢階級〔5歳刻みの11階級〕の総月間有効求職者数で除して当該求人に係る求職者1人当たりの就職機会を算定し、全有効求人についてこの就職機会を足し上げることにより、年齢別有効求人倍率を算出。年齢別月間有効求人数は、年齢別有効求人倍率に年齢別月間有効求職者数を乗じて算出。  
 3. 平成16年11月から求職申込書における「性別」欄の記載が任意となったことに伴い、男女別の合計は男女計の値と必ずしも一致しない。

## 6 職業別常用職業紹介状況

(9月)

| 職業                | 項目           |             | 2月間有効求人人数    | 3就職件数      |            | 4有効求人倍率(2/1) |
|-------------------|--------------|-------------|--------------|------------|------------|--------------|
|                   | 1月間有効求職者数    | うち男         |              | うち男        | うち男        |              |
| 職業計               | 人<br>121,213 | 人<br>60,740 | 人<br>106,495 | 件<br>7,115 | 件<br>4,000 | 倍<br>0.88    |
| 専門的・技術的職業         | 14,445       | 6,321       | 28,981       | 1,140      | 413        | 2.01         |
| 管理的職業             | 233          | 211         | 362          | 15         | 13         | 1.55         |
| 事務的職業             | 30,514       | 6,293       | 9,008        | 1,403      | 282        | 0.30         |
| 一般事務員             | 26,535       | 4,557       | 6,145        | 1,057      | 143        | 0.23         |
| 会計事務員             | 1,691        | 742         | 718          | 119        | 34         | 0.42         |
| 営業・販売関連事務員        | 1,612        | 529         | 1,234        | 101        | 24         | 0.77         |
| 販売の職業             | 12,682       | 7,401       | 13,116       | 531        | 352        | 1.03         |
| サービスの職業           | 7,630        | 3,184       | 12,830       | 550        | 209        | 1.68         |
| 飲食物調理の職業          | 2,682        | 1,402       | 3,715        | 228        | 92         | 1.39         |
| 接客サービスの職業         | 1,754        | 633         | 2,966        | 81         | 24         | 1.69         |
| 居住施設・ビル等の管理職業     | 506          | 469         | 354          | 38         | 37         | 0.70         |
| 保安の職業             | 779          | 754         | 4,256        | 197        | 190        | 5.46         |
| 運輸・通信の職業          | 4,708        | 4,452       | 7,401        | 478        | 457        | 1.57         |
| 自動車運転の職業          | 3,923        | 3,745       | 6,667        | 429        | 409        | 1.70         |
| 生産工程・労務の職業        | 35,539       | 24,316      | 30,284       | 2,743      | 2,037      | 0.85         |
| 窯業製品製造の職業         | 143          | 107         | 285          | 28         | 26         | 1.99         |
| 金属加工の職業           | 1,945        | 1,774       | 3,730        | 385        | 332        | 1.92         |
| 金属溶接・溶断の職業        | 494          | 471         | 535          | 65         | 64         | 1.08         |
| 一般機械器具組立・修理の職業    | 2,554        | 1,989       | 1,450        | 81         | 71         | 0.57         |
| 電気機械器具組立・修理の職業    | 1,163        | 707         | 1,094        | 101        | 59         | 0.94         |
| 輸送用機械器具組立・修理の職業   | 3,928        | 2,819       | 3,595        | 195        | 149        | 0.92         |
| 食料品製造の職業          | 1,162        | 549         | 1,079        | 111        | 56         | 0.93         |
| 繊維の職業             | 79           | 53          | 158          | 32         | 26         | 2.00         |
| 衣服・繊維製品製造の職業      | 213          | 40          | 446          | 21         | 3          | 2.09         |
| 木・竹・草・つる製品製造の職業   | 211          | 192         | 233          | 37         | 34         | 1.10         |
| ゴム・プラスチック製品製造の業務  | 464          | 329         | 1,117        | 142        | 81         | 2.41         |
| その他の製造・制作の職業      | 1,270        | 778         | 1,329        | 129        | 78         | 1.05         |
| 定置機関・機械、建設機械運転の職業 | 317          | 313         | 275          | 26         | 26         | 0.87         |
| 電気作業              | 370          | 366         | 675          | 40         | 39         | 1.82         |
| 建設の職業             | 554          | 542         | 1,264        | 70         | 69         | 2.28         |
| 土木・舗装・鉄道線路工事の職業   | 784          | 776         | 1,414        | 81         | 80         | 1.80         |
| 運搬労務の職業           | 3,375        | 2,811       | 4,246        | 387        | 313        | 1.26         |
| その他の労務の職業         | 15,360       | 8,754       | 5,005        | 599        | 351        | 0.33         |
| I T 関連職業合計        | 2,601        | 1,886       | 3,892        | 104        | 72         | 1.50         |
| 福祉関連職業合計          | 5,109        | 1,073       | 14,845       | 549        | 130        | 2.91         |
| (うち介護関係)          | 3,240        | 937         | 7,814        | 427        | 119        | 2.41         |

(注) 1.新規学卒を除き、パートを含む。  
2.主な職業のみであるので、計とは一致しない。

## 7 産業別・規模別求人、充足状況

(9月分)

| 産業・規模             | 1 新規求人数  |           |          |                 | 2 充足数 |          |                 | 充足率<br>2/1×100 |      |
|-------------------|----------|-----------|----------|-----------------|-------|----------|-----------------|----------------|------|
|                   | 計        | 前年<br>同月比 | うち<br>常用 | うち<br>臨時・<br>季節 | 計     | うち<br>常用 | うち<br>臨時・<br>季節 |                |      |
| 建設業               | 3,322    | 33.7      | 3,043    | 279             | 603   | 507      | 96              | 18.2           |      |
| 製造業               | 6,701    | 31.8      | 6,025    | 676             | 2,376 | 2,214    | 162             | 35.5           |      |
| 食料品製造業            | 723      | 8.9       | 673      | 50              | 204   | 193      | 11              | 28.2           |      |
| 繊維工業              | 225      | 59.6      | 223      | 2               | 68    | 67       | 1               | 30.2           |      |
| 木材・木製品製造業         | 80       | △ 29.2    | 77       | 3               | 28    | 27       | 1               | 35.0           |      |
| 印刷・同関連業           | 162      | 50.0      | 145      | 17              | 73    | 71       | 2               | 45.1           |      |
| プラスチック製品製造業       | 402      | 34.9      | 351      | 51              | 172   | 166      | 6               | 42.8           |      |
| 窯業・土石製品製造業        | 227      | 33.5      | 189      | 38              | 68    | 62       | 6               | 30.0           |      |
| 鉄鋼業               | 166      | △ 24.9    | 165      | 1               | 74    | 74       | -               | 44.6           |      |
| 金属製品製造業           | 599      | 22.7      | 571      | 28              | 214   | 211      | 3               | 35.7           |      |
| はん用機械器具製造業        | 487      | 70.3      | 479      | 8               | 135   | 130      | 5               | 27.7           |      |
| 電気機械器具製造業         | 312      | △ 34.9    | 263      | 49              | 357   | 354      | 3               | 114.4          |      |
| 情報通信機械器具製造業       | 230      | 13.3      | 153      | 77              | 35    | 28       | 7               | 15.2           |      |
| 輸送用機械器具製造業        | 2,053    | 118.9     | 1,838    | 215             | 554   | 457      | 97              | 27.0           |      |
| 情報通信業             | 1,342    | 4.1       | 1,079    | 263             | 144   | 79       | 65              | 10.7           |      |
| 情報サービス業           | 849      | △ 17.1    | 725      | 124             | 100   | 46       | 54              | 11.8           |      |
| 運輸業，郵便業           | 3,662    | 31.8      | 3,362    | 300             | 656   | 622      | 34              | 17.9           |      |
| 卸売業，小売業           | 5,811    | 43.6      | 5,220    | 591             | 1,048 | 972      | 76              | 18.0           |      |
| 金融業，保険業           | 288      | 4.0       | 226      | 62              | 24    | 20       | 4               | 8.3            |      |
| 宿泊業，飲食サービス業       | 2,018    | △ 10.0    | 1,954    | 64              | 258   | 240      | 18              | 12.8           |      |
| 医療，福祉             | 6,477    | 21.6      | 6,329    | 148             | 1,111 | 1,081    | 30              | 17.2           |      |
| 社会保険・社会福祉・介護事業    | 3,736    | 37.5      | 3,614    | 122             | 648   | 624      | 24              | 17.3           |      |
| サービス業（他に分類されないもの） | 8,736    | 27.1      | 7,437    | 1,299           | 992   | 869      | 123             | 11.4           |      |
| その他の事業サービス業       | 2,830    | 11.9      | 2,598    | 232             | 535   | 467      | 68              | 18.9           |      |
| 合計                | 44,526   | 23.8      | 40,007   | 4,519           | 8,533 | 7,642    | 891             | 19.2           |      |
| 企業規模              | 4人以下     | 2,882     | 25.1     | 2,767           | 115   | 574      | 546             | 28             | 19.9 |
|                   | 5～29人    | 11,151    | 21.5     | 10,589          | 562   | 2,411    | 2,271           | 140            | 21.6 |
|                   | 30～99人   | 9,974     | 15.1     | 9,138           | 836   | 1,941    | 1,829           | 112            | 19.5 |
|                   | 100～299人 | 7,580     | 24.1     | 6,611           | 969   | 1,300    | 1,161           | 139            | 17.2 |
|                   | 300～499人 | 3,035     | 31.8     | 2,751           | 284   | 365      | 307             | 58             | 12.0 |
|                   | 500～999人 | 2,655     | 31.2     | 2,305           | 350   | 452      | 366             | 86             | 17.0 |
|                   | 1,000人以上 | 7,249     | 34.4     | 5,846           | 1,403 | 1,490    | 1,162           | 328            | 20.6 |

(注) 新規学卒を除き、パートを含む。  
平成19年11月改定の「日本標準産業分類」に基づく表章。主な産業のみであるので、合計とは一致しない。  
平成23年8月分より集計を事業所規模から企業規模に変更。

### 主要産業別新規求人数の推移

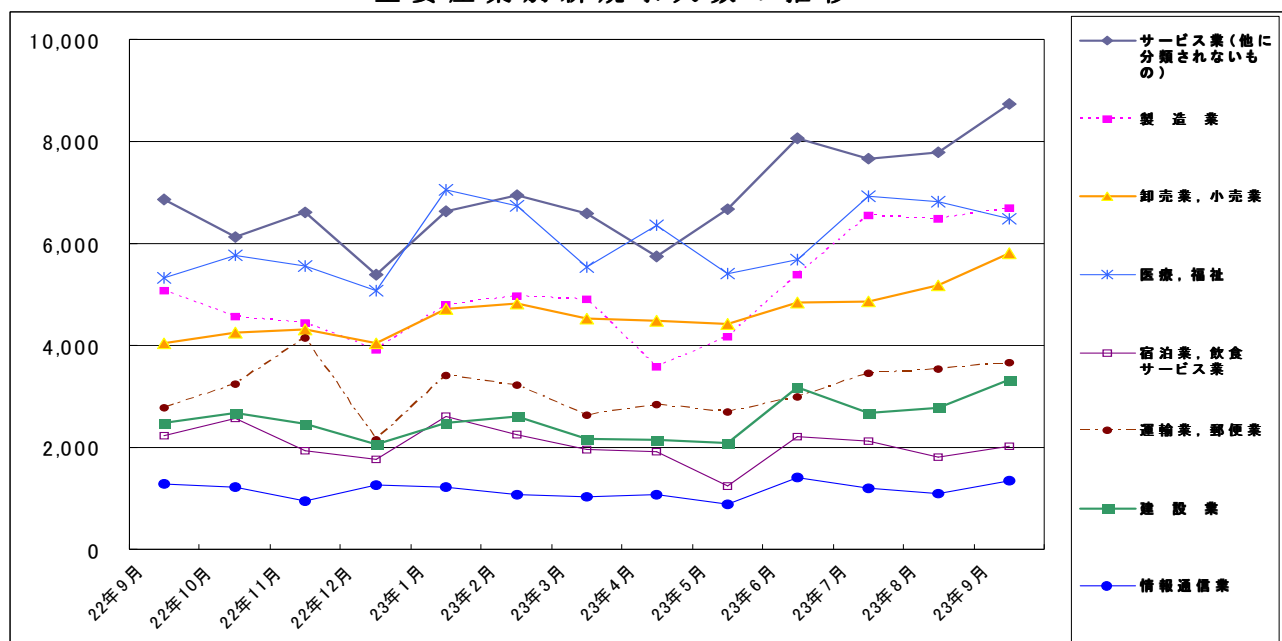



## 8 中高年齢者の職業紹介状況

### (1) 新規求職申込件数

| 年月         | 新規求職申込件数 |       |       |       |       | 全体に占める率 |
|------------|----------|-------|-------|-------|-------|---------|
|            | 45歳以上    | 前年比   | うち    |       |       |         |
|            |          |       | 男     | 55歳以上 | 65歳以上 |         |
| 平成18年(月平均) | 6,607    | △ 4.4 | 3,862 | 4,008 | 847   | 32.3    |
| 平成19年      | 6,450    | △ 2.4 | 3,814 | 3,967 | 894   | 32.7    |
| 平成20年      | 7,306    | 13.3  | 4,408 | 4,414 | 1,052 | 33.5    |
| 平成21年      | 11,568   | 58.3  | 7,442 | 6,718 | 1,725 | 35.6    |
| 平成22年      | 10,766   | △ 6.9 | 6,652 | 6,262 | 1,595 | 36.2    |
| 平成23年 4月   | 14,637   | △ 7.0 | 8,562 | 8,881 | 2,679 | 37.4    |
| 5月         | 11,174   | 3.6   | 6,503 | 6,236 | 1,701 | 34.5    |
| 6月         | 10,805   | △ 1.4 | 6,473 | 6,061 | 1,614 | 35.4    |
| 7月         | 9,346    | △ 8.8 | 5,574 | 5,292 | 1,373 | 35.9    |
| 8月         | 9,990    | 4.4   | 5,869 | 5,645 | 1,397 | 34.5    |
| 9月         | 9,427    | △ 8.2 | 5,511 | 5,343 | 1,414 | 34.2    |
| 前年同月       | 10,273   | 0.2   | 6,071 | 5,760 | 1,420 | 34.5    |

(注) パートを含む。

### (2) 月間有効求職者数

| 年月         | 月間有効求職者数 |        |        |        |       | 全体に占める率 |
|------------|----------|--------|--------|--------|-------|---------|
|            | 45歳以上    | 前年比    | うち     |        |       |         |
|            |          |        | 男      | 55歳以上  | 65歳以上 |         |
| 平成18年(月平均) | 31,192   | △ 8.0  | 18,358 | 19,528 | 2,511 | 36.1    |
| 平成19年      | 30,222   | △ 3.1  | 17,952 | 19,167 | 2,838 | 36.3    |
| 平成20年      | 31,997   | 5.9    | 19,113 | 20,131 | 3,220 | 36.8    |
| 平成21年      | 54,925   | 71.7   | 35,177 | 31,733 | 5,122 | 38.3    |
| 平成22年      | 52,255   | △ 4.9  | 32,804 | 30,842 | 5,000 | 40.1    |
| 平成23年 4月   | 51,650   | △ 10.8 | 31,311 | 30,421 | 6,065 | 38.7    |
| 5月         | 52,213   | △ 7.7  | 31,413 | 30,563 | 6,252 | 38.6    |
| 6月         | 51,425   | △ 7.4  | 30,711 | 29,768 | 5,640 | 38.4    |
| 7月         | 49,443   | △ 7.6  | 29,359 | 28,551 | 4,995 | 38.8    |
| 8月         | 48,525   | △ 5.8  | 28,644 | 28,127 | 4,788 | 38.8    |
| 9月         | 46,996   | △ 6.6  | 27,667 | 27,373 | 4,682 | 38.7    |
| 前年同月       | 50,302   | △ 14.6 | 30,993 | 29,350 | 4,315 | 39.3    |

(注) パートを含む。

### (3) 就職件数

| 年月         | 就職件数  |        |       |       |       | 45歳    | 55歳    | 65歳    |
|------------|-------|--------|-------|-------|-------|--------|--------|--------|
|            | 45歳以上 | 前年比    | うち    |       |       | 以上の就職率 | 以上の就職率 | 以上の就職率 |
|            |       |        | 男     | 55歳以上 | 65歳以上 |        |        |        |
| 平成18年(月平均) | 1,872 | 3.3    | 1,186 | 1,014 | 113   | 28.3   | 25.3   | 13.3   |
| 平成19年      | 1,849 | △ 1.2  | 1,183 | 1,022 | 132   | 28.7   | 25.8   | 14.8   |
| 平成20年      | 1,839 | △ 0.5  | 1,148 | 1,019 | 139   | 25.2   | 23.1   | 13.2   |
| 平成21年      | 2,064 | 12.2   | 1,291 | 1,089 | 169   | 17.8   | 16.2   | 9.8    |
| 平成22年      | 2,543 | 23.2   | 1,618 | 1,366 | 240   | 23.6   | 21.8   | 15.0   |
| 平成23年 4月   | 2,470 | △ 12.9 | 1,532 | 1,293 | 191   | 16.9   | 14.6   | 7.1    |
| 5月         | 2,327 | 5.5    | 1,416 | 1,223 | 197   | 20.8   | 19.6   | 11.6   |
| 6月         | 2,796 | 0.9    | 1,794 | 1,492 | 260   | 25.9   | 24.6   | 16.1   |
| 7月         | 2,604 | △ 2.0  | 1,672 | 1,336 | 229   | 27.9   | 25.2   | 16.7   |
| 8月         | 2,642 | 4.9    | 1,686 | 1,402 | 246   | 26.4   | 24.8   | 17.6   |
| 9月         | 2,790 | 1.5    | 1,818 | 1,506 | 259   | 29.6   | 28.2   | 18.3   |
| 前年同月       | 2,749 | 12.5   | 1,781 | 1,453 | 224   | 26.8   | 25.2   | 15.8   |

(注) パートを含む。

## 9 パートタイマーの職業紹介状況

| 年 月         | 新規求職申込件数 |        | 月間有効求職者数 |        | 新規求人数  |        | 月間有効求人数 |        | 有効求人倍率 | 就職件数  |       | 就職率  |
|-------------|----------|--------|----------|--------|--------|--------|---------|--------|--------|-------|-------|------|
|             | うち常用     | うち非常用  | うち常用     | うち非常用  | うち常用   | うち非常用  | うち常用    | うち非常用  |        |       |       |      |
| 平成18年 (月平均) | 5,620    | 5,611  | 22,990   | 22,966 | 15,483 | 13,933 | 42,710  | 38,903 | 1.86   | 1,697 | 1,542 | 30.2 |
| 平成19年 "     | 5,388    | 5,380  | 22,743   | 22,718 | 15,232 | 13,700 | 42,758  | 38,839 | 1.88   | 1,648 | 1,505 | 30.6 |
| 平成20年 "     | 5,884    | 5,877  | 24,244   | 24,217 | 14,032 | 12,431 | 39,348  | 35,060 | 1.62   | 1,741 | 1,577 | 29.6 |
| 平成21年 "     | 8,121    | 8,107  | 34,001   | 33,955 | 10,685 | 9,141  | 27,585  | 24,269 | 0.81   | 2,348 | 1,961 | 28.9 |
| 平成22年 "     | 8,421    | 8,397  | 34,979   | 34,902 | 11,772 | 9,892  | 29,050  | 25,121 | 0.83   | 2,909 | 2,370 | 34.5 |
| 平成22年 9月    | 9,085    | 9,056  | 35,030   | 34,948 | 12,460 | 10,848 | 31,743  | 27,817 | 0.91   | 3,213 | 2,623 | 35.4 |
| 10月         | 8,688    | 8,660  | 35,572   | 35,486 | 12,897 | 10,478 | 32,103  | 27,612 | 0.90   | 3,299 | 2,702 | 38.0 |
| 11月         | 7,231    | 7,204  | 34,319   | 34,237 | 13,344 | 10,153 | 33,445  | 27,552 | 0.97   | 2,862 | 2,254 | 39.6 |
| 12月         | 5,593    | 5,571  | 31,106   | 31,032 | 11,488 | 8,759  | 32,006  | 26,015 | 1.03   | 2,371 | 1,759 | 42.4 |
| 平成23年 1月    | 8,175    | 8,139  | 31,099   | 31,010 | 13,410 | 11,182 | 33,286  | 27,296 | 1.07   | 2,280 | 1,594 | 27.9 |
| 2月          | 8,064    | 8,028  | 31,673   | 31,572 | 13,373 | 11,452 | 34,214  | 29,393 | 1.08   | 2,466 | 1,961 | 30.6 |
| 3月          | 9,295    | 9,264  | 34,286   | 34,178 | 12,747 | 10,927 | 35,013  | 30,252 | 1.02   | 3,202 | 2,750 | 34.4 |
| 4月          | 12,587   | 12,544 | 38,209   | 38,096 | 11,240 | 9,749  | 31,842  | 27,737 | 0.83   | 2,919 | 2,527 | 23.2 |
| 5月          | 10,038   | 9,990  | 39,831   | 39,704 | 10,452 | 8,672  | 29,092  | 25,204 | 0.73   | 2,985 | 2,533 | 29.7 |
| 6月          | 9,156    | 9,104  | 39,645   | 39,494 | 13,495 | 11,115 | 30,899  | 26,178 | 0.78   | 3,288 | 2,783 | 35.9 |
| 7月          | 7,205    | 7,173  | 37,095   | 36,946 | 13,197 | 11,215 | 32,066  | 27,164 | 0.86   | 2,726 | 2,159 | 37.8 |
| 8月          | 8,354    | 8,320  | 36,261   | 36,122 | 13,440 | 11,478 | 34,681  | 29,723 | 0.96   | 2,704 | 2,297 | 32.4 |
| 9月          | 8,661    | 8,624  | 35,891   | 35,767 | 14,944 | 12,889 | 37,298  | 32,312 | 1.04   | 3,074 | 2,514 | 35.5 |

## 10 あいちマザーズハローワークの職業紹介状況

| 年 月     | 項 目 | 新規求職申込件数 |       | 月間有効求職者数 |     | 紹介件数  | 就 職 件 数 |       | 来 所<br>相 談 件 数 |
|---------|-----|----------|-------|----------|-----|-------|---------|-------|----------------|
|         |     | うちパート    | うちパート | 人        | 人   |       | うちパート   | うちパート |                |
| 平成22年   | 11月 | 402      | 206   | 1,139    | 556 | 797   | 110     | 76    | 927            |
|         | 12月 | 272      | 127   | 1,002    | 468 | 623   | 103     | 75    | 728            |
| 平成23年   | 1月  | 400      | 200   | 1,021    | 492 | 714   | 101     | 76    | 877            |
|         | 2月  | 440      | 228   | 1,076    | 517 | 841   | 85      | 51    | 970            |
|         | 3月  | 522      | 244   | 1,292    | 620 | 1,048 | 137     | 92    | 1,237          |
|         | 4月  | 540      | 306   | 1,439    | 725 | 1,059 | 152     | 98    | 1,291          |
|         | 5月  | 518      | 304   | 1,497    | 793 | 1,085 | 151     | 114   | 1,233          |
|         | 6月  | 465      | 249   | 1,442    | 771 | 1,080 | 143     | 108   | 1,220          |
|         | 7月  | 409      | 204   | 1,318    | 680 | 949   | 108     | 74    | 1,055          |
|         | 8月  | 493      | 249   | 1,321    | 669 | 922   | 129     | 83    | 1,118          |
|         | 9月  | 527      | 302   | 1,365    | 709 | 1,004 | 141     | 111   | 1,151          |
| 前 年 同 月 |     | 443      | 247   | 1,151    | 579 | 995   | 134     | 95    | 1,079          |

## 11 名古屋人材銀行の職業紹介状況

| 年 月     | 項 目 | 新規求職申込件数    |             |             | 月 間<br>有効求<br>職者数 | 新 規<br>求 人 数 | 月 間<br>有 効<br>求 人 数 | 紹 介<br>件 数 | 就 職 件 数     |   |    |
|---------|-----|-------------|-------------|-------------|-------------------|--------------|---------------------|------------|-------------|---|----|
|         |     | うち44<br>歳以下 | うち45<br>歳以上 | うち44<br>歳以下 |                   |              |                     |            | うち45<br>歳以上 |   |    |
| 平成22年   | 11月 | 186         | 42          | 144         | 1,320             | 177          | 729                 | 262        | 22          | 1 | 21 |
|         | 12月 | 176         | 16          | 160         | 1,218             | 156          | 755                 | 225        | 18          | 4 | 14 |
| 平成23年   | 1月  | 197         | 22          | 175         | 1,177             | 201          | 822                 | 312        | 22          | - | 22 |
|         | 2月  | 216         | 23          | 193         | 1,160             | 173          | 816                 | 238        | 23          | 1 | 22 |
|         | 3月  | 226         | 28          | 198         | 1,152             | 196          | 846                 | 314        | 45          | 6 | 39 |
|         | 4月  | 243         | 41          | 202         | 1,126             | 153          | 763                 | 254        | 23          | 4 | 19 |
|         | 5月  | 188         | 32          | 156         | 1,107             | 158          | 765                 | 259        | 26          | 3 | 23 |
|         | 6月  | 212         | 33          | 179         | 1,139             | 161          | 787                 | 294        | 33          | 5 | 28 |
|         | 7月  | 182         | 22          | 160         | 1,119             | 174          | 763                 | 217        | 19          | 1 | 18 |
|         | 8月  | 196         | 23          | 173         | 1,099             | 191          | 796                 | 322        | 15          | - | 15 |
|         | 9月  | 167         | 19          | 148         | 1,047             | 136          | 760                 | 253        | 28          | 2 | 26 |
| 前 年 同 月 |     | 226         | 32          | 194         | 1,454             | 179          | 691                 | 280        | 27          | 1 | 26 |

## 12 愛知新卒応援ハローワーク(愛知学生職業センター)の職業紹介状況

| 年月        | 新規求職申込件数  |      |       | 紹介件数      |       |       | 就職件数      |      |       |
|-----------|-----------|------|-------|-----------|-------|-------|-----------|------|-------|
|           | 40歳未満の若年者 | 大学生等 | うち既卒者 | 40歳未満の若年者 | 大学生等  | うち既卒者 | 40歳未満の若年者 | 大学生等 | うち既卒者 |
| 平成22年 10月 | 277       | 497  | 120   | 582       | 436   | 266   | 67        | 32   | 27    |
| 11月       | 272       | 421  | 84    | 556       | 443   | 221   | 64        | 44   | 32    |
| 12月       | 192       | 420  | 75    | 416       | 380   | 175   | 51        | 47   | 31    |
| 平成23年 1月  | 287       | 486  | 102   | 543       | 452   | 172   | 52        | 52   | 25    |
| 2月        | 224       | 691  | 100   | 519       | 821   | 237   | 54        | 97   | 40    |
| 3月        | 307       | 729  | 271   | 587       | 1,034 | 443   | 71        | 205  | 67    |
| 4月        | 355       | 560  | 309   | 639       | 682   | 639   | 45        | 99   | 71    |
| 5月        | 312       | 525  | 186   | 577       | 527   | 457   | 53        | 72   | 66    |
| 6月        | 284       | 554  | 156   | 598       | 534   | 412   | 87        | 63   | 55    |
| 7月        | 256       | 536  | 138   | 457       | 971   | 386   | 72        | 72   | 62    |
| 8月        | 258       | 631  | 154   | 442       | 466   | 258   | 65        | 58   | 47    |
| 9月        | 249       | 548  | 129   | 494       | 489   | 258   | 30        | 40   | 27    |
| 前年同月      | 299       | 368  | 127   | 621       | 291   | 199   | 62        | 30   | 26    |

(注) 1. 平成19年6月より、学生職業センターにヤングワークプラザあいちで取り扱っていた職業紹介業務を統合して開設。  
2. 大学生等とは、大学生、大学院生、短期大学生、高等専門学校生、専修学校生及び職業能力開発施設生。

## 13 名古屋外国人雇用サービスセンターの職業紹介状況

| 年月        | 新規求職申込件数 | 紹介件数 | 就職件数 | 来所相談件数 |
|-----------|----------|------|------|--------|
| 平成22年 12月 | 226      | 263  | 22   | 535    |
| 平成23年 1月  | 317      | 344  | 23   | 667    |
| 2月        | 244      | 321  | 22   | 593    |
| 3月        | 272      | 332  | 27   | 637    |
| 4月        | 348      | 388  | 27   | 720    |
| 5月        | 425      | 374  | 27   | 847    |
| 6月        | 329      | 384  | 20   | 748    |
| 7月        | 297      | 318  | 26   | 704    |
| 8月        | 684      | 321  | 34   | 1,010  |
| 9月        | 239      | 394  | 29   | 1,002  |
| 前年同月      | 351      | 425  | 48   | 763    |

#### 14 キャリアアップハローワークあいちの職業紹介状況

| 年月       | 新規求職申込件数 |       | 月間有効求職者数 |       | 紹介件数  | 就職件数 |       | 来所<br>相談件数 |
|----------|----------|-------|----------|-------|-------|------|-------|------------|
|          | 件        | うちパート | 人        | うちパート |       | 件    | うちパート |            |
| 平成23年 4月 | 1,037    | 207   | 3,759    | 755   | 2,859 | 252  | 105   | 3,237      |
| 5月       | 1,073    | 250   | 3,595    | 732   | 2,647 | 191  | 92    | 3,071      |
| 6月       | 1,090    | 263   | 3,497    | 743   | 3,056 | 235  | 114   | 3,461      |
| 7月       | 932      | 209   | 3,285    | 712   | 2,583 | 274  | 129   | 2,980      |
| 8月       | 901      | 200   | 3,099    | 654   | 2,439 | 265  | 111   | 2,901      |
| 9月       | 901      | 211   | 2,876    | 620   | 2,597 | 244  | 96    | 2,765      |
| 前年同月     | 1,102    | 235   | 3,371    | 695   | 2,797 | 266  | 131   | 3,201      |

#### 15 キャリアアップハローワークみかわの職業紹介状況

| 年月       | 新規求職申込件数 |       | 月間有効求職者数 |       | 紹介件数 | 就職件数 |       | 来所<br>相談件数 |
|----------|----------|-------|----------|-------|------|------|-------|------------|
|          | 件        | うちパート | 人        | うちパート |      | 件    | うちパート |            |
| 平成23年 4月 | 316      | 69    | 917      | 176   | 609  | 81   | 26    | 907        |
| 5月       | 287      | 60    | 913      | 180   | 658  | 65   | 23    | 945        |
| 6月       | 473      | 98    | 1,112    | 222   | 945  | 100  | 29    | 1,286      |
| 7月       | 268      | 45    | 1,054    | 191   | 771  | 92   | 41    | 1,072      |
| 8月       | 202      | 37    | 938      | 165   | 554  | 104  | 25    | 740        |
| 9月       | 301      | 62    | 822      | 146   | 612  | 117  | 27    | 846        |
| 前年同月     | 250      | 56    | 674      | 113   | 619  | 77   | 29    | 791        |

#### 16 ハローワークプラザなるみの職業紹介状況

| 年月       | 新規求職申込件数 |       | 月間有効求職者数 |       | 紹介件数 | 就職件数 |       | 来所<br>相談件数 |
|----------|----------|-------|----------|-------|------|------|-------|------------|
|          | 件        | うちパート | 人        | うちパート |      | 件    | うちパート |            |
| 平成23年 4月 | 505      | 136   | 1,305    | 339   | 852  | 124  | 55    | 1,022      |
| 5月       | 406      | 124   | 1,305    | 341   | 800  | 100  | 42    | 946        |
| 6月       | 445      | 140   | 1,330    | 380   | 861  | 112  | 59    | 1,080      |
| 7月       | 348      | 84    | 1,212    | 330   | 662  | 106  | 45    | 864        |
| 8月       | 395      | 90    | 1,207    | 299   | 669  | 104  | 39    | 909        |
| 9月       | 399      | 110   | 1,165    | 283   | 732  | 112  | 49    | 921        |
| 前年同月     | 372      | 106   | 1,236    | 284   | 810  | 119  | 51    | 955        |

(注)ハローワークプラザあらたまが平成23年2月25日付廃止されたことに伴い、平成23年2月28日よりハローワークプラザなるみ開設

## 17 日雇の職業紹介状況

| 年 月           | 項 目   | 前月から繰越された有効求職者数 |       | 新規求職 | 月間有効 | 就 労   | 就 労 | 不 就 労 |
|---------------|-------|-----------------|-------|------|------|-------|-----|-------|
|               |       | 人               | う ち 男 | 申込件数 | 求人延数 | 実 人 員 | 延 数 | 延 数   |
| 平成18年         | (月平均) | 528             | 522   | 5    | 778  | 36    | 482 | 1,425 |
| 平成19年         | 〃     | 333             | 328   | 3    | 736  | 35    | 471 | 1,293 |
| 平成20年         | 〃     | 295             | 290   | 4    | 611  | 33    | 445 | 1,114 |
| 平成21年         | 〃     | 257             | 254   | 5    | 567  | 29    | 386 | 1,008 |
| 平成22年         | 〃     | 241             | 239   | 4    | 392  | 27    | 267 | 1,043 |
| 平成22年         | 9月    | 242             | 240   | 4    | 345  | 27    | 254 | 963   |
|               | 10月   | 245             | 243   | 2    | 332  | 27    | 245 | 948   |
|               | 11月   | 245             | 243   | 2    | 356  | 26    | 257 | 896   |
|               | 12月   | 226             | 224   | 2    | 344  | 25    | 269 | 765   |
| 平成23年         | 1月    | 185             | 183   | 1    | 295  | 26    | 235 | 854   |
|               | 2月    | 184             | 182   | 3    | 316  | 26    | 231 | 811   |
|               | 3月    | 187             | 185   | 4    | 344  | 26    | 240 | 1,093 |
|               | 4月    | 191             | 189   | 2    | 342  | 26    | 224 | 1,040 |
|               | 5月    | 192             | 190   | -    | 295  | 26    | 204 | 952   |
|               | 6月    | 192             | 190   | 2    | 344  | 26    | 216 | 1,237 |
|               | 7月    | 193             | 191   | -    | 293  | 24    | 194 | 947   |
|               | 8月    | 193             | 191   | 5    | 338  | 24    | 237 | 1,200 |
|               | 9月    | 197             | 195   | 3    | 293  | 24    | 231 | 850   |
| 安定所別<br>(9月分) | 名古屋中  | 194             | 192   | 3    | 273  | 21    | 193 | 810   |
|               | 名古屋南  | 3               | 3     | -    | 20   | 3     | 38  | 40    |

※名古屋南所は、港湾労働課の計上数を含む。

## 18 港湾労働関係の職業紹介状況

### (1) 常用関係

| 年 月   |       | 項 目 | 新 規 (港) 証 交 付 件 数 |         |            |       |
|-------|-------|-----|-------------------|---------|------------|-------|
|       |       |     | 計                 | 船 内 作 業 | 沿岸作業及び倉庫作業 | そ の 他 |
| 平成20年 | (月平均) |     | 76                | 18      | 50         | 8     |
| 平成21年 | "     |     | 35                | 4       | 28         | 3     |
| 平成22年 | "     |     | 27                | 4       | 20         | 3     |
| 平成22年 | 9月    |     | 17                | -       | 7          | 10    |
|       | 10月   |     | 36                | 6       | 27         | 3     |
|       | 11月   |     | 24                | 3       | 18         | 3     |
|       | 12月   |     | 22                | 2       | 16         | 4     |
| 平成23年 | 1月    |     | 38                | 6       | 27         | 5     |
|       | 2月    |     | 25                | 4       | 17         | 4     |
|       | 3月    |     | 21                | 3       | 10         | 8     |
|       | 4月    |     | 55                | 19      | 28         | 8     |
|       | 5月    |     | 56                | 10      | 44         | 2     |
|       | 6月    |     | 34                | 6       | 26         | 2     |
|       | 7月    |     | 31                | 3       | 19         | 9     |
|       | 8月    |     | 20                | 4       | 15         | 1     |
|       | 9月    |     | 13                | 4       | 4          | 5     |

| 年 月   |       | 項 目 | 月 末 現 在 (港) 証 所 持 者 数 |         |            |       |
|-------|-------|-----|-----------------------|---------|------------|-------|
|       |       |     | 計                     | 船 内 作 業 | 沿岸作業及び倉庫作業 | そ の 他 |
| 平成20年 | (月平均) |     | 5,469                 | 1,846   | 3,160      | 467   |
| 平成21年 | "     |     | 5,605                 | 1,826   | 3,332      | 447   |
| 平成22年 | "     |     | 5,506                 | 1,776   | 3,315      | 416   |
| 平成22年 | 9月    |     | 5,496                 | 1,768   | 3,312      | 416   |
|       | 10月   |     | 5,484                 | 1,768   | 3,300      | 416   |
|       | 11月   |     | 5,483                 | 1,766   | 3,303      | 414   |
|       | 12月   |     | 5,488                 | 1,765   | 3,306      | 417   |
| 平成23年 | 1月    |     | 5,494                 | 1,763   | 3,313      | 418   |
|       | 2月    |     | 5,485                 | 1,758   | 3,310      | 417   |
|       | 3月    |     | 5,479                 | 1,753   | 3,306      | 420   |
|       | 4月    |     | 5,500                 | 1,765   | 3,311      | 424   |
|       | 5月    |     | 5,519                 | 1,764   | 3,334      | 421   |
|       | 6月    |     | 5,512                 | 1,755   | 3,337      | 420   |
|       | 7月    |     | 5,514                 | 1,750   | 3,340      | 424   |
|       | 8月    |     | 5,513                 | 1,749   | 3,346      | 418   |
|       | 9月    |     | 5,502                 | 1,744   | 3,340      | 418   |

### (2) 日雇関係等

| 年 月   |       | 項 目 | 新 規 求 人 延 数 |         |            |       |
|-------|-------|-----|-------------|---------|------------|-------|
|       |       |     | 計           | 船 内 作 業 | 沿岸作業及び倉庫作業 | そ の 他 |
| 平成20年 | (月平均) |     | 27          | -       | -          | 27    |
| 平成21年 | "     |     | 23          | -       | -          | 23    |
| 平成22年 | "     |     | 40          | -       | -          | 40    |
| 平成22年 | 9月    |     | 41          | -       | -          | 41    |
|       | 10月   |     | 33          | -       | -          | 33    |
|       | 11月   |     | 34          | -       | -          | 34    |
|       | 12月   |     | 26          | -       | -          | 26    |
| 平成23年 | 1月    |     | 47          | -       | -          | 47    |
|       | 2月    |     | 25          | -       | -          | 25    |
|       | 3月    |     | 62          | -       | -          | 62    |
|       | 4月    |     | 49          | -       | -          | 49    |
|       | 5月    |     | 29          | -       | -          | 29    |
|       | 6月    |     | 49          | -       | -          | 49    |
|       | 7月    |     | 78          | -       | -          | 78    |
|       | 8月    |     | 27          | -       | -          | 27    |
|       | 9月    |     | 50          | -       | -          | 50    |

(注) その他は「はしけ作業」、「いかだ作業」及び「船舶貨物整備作業」である。

## 19 雇用保険適用状況

### (1) 被保険者の種類別状況

(9月)

| 被保険者種類      | 項 目            |                |                   | 月 末 現 在<br>被 保 険 者 数 | う ち 女   |
|-------------|----------------|----------------|-------------------|----------------------|---------|
|             | 資 格<br>取 得 者 数 | 資 格<br>喪 失 者 数 | うち事業主の<br>都合による離職 |                      |         |
| 全 数         | 33,218         | 32,686         | 2,381             | 2,540,925            | 895,043 |
| 一 般         | 33,091         | 31,615         | 2,279             | 2,479,871            | 875,001 |
| 高 年 齢 継 続   | -              | 1,040          | 102               | 60,314               | 19,819  |
| 短 期 雇 用 特 例 | 127            | 31             | -                 | 740                  | 223     |

### (2) 産業別適用事業所及び被保険者の状況

(9月)

| 産 業       | 項 目                       | 月 末 現 在<br>事 業 所 数 | 被 保 険 者 の 資 格 |        |                       |       | 月 末 現 在<br>被 保 険 者 数 | う ち 短 期<br>特 例 被 保 険 者 数 |
|-----------|---------------------------|--------------------|---------------|--------|-----------------------|-------|----------------------|--------------------------|
|           |                           |                    | 取 得           | 喪 失    | うち事業主の<br>都合による<br>離職 | 増 減 差 |                      |                          |
| 合 計       |                           | 105,746            | 33,218        | 32,686 | 2,381                 | 532   | 2,540,925            | 740                      |
| 農 林 水 産 業 |                           | 486                | 76            | 69     | 2                     | 7     | 3,180                | -                        |
| 鉱 業       |                           | 94                 | 8             | 8      | 1                     | -     | 1,003                | -                        |
| 建 設 業     |                           | 15,403             | 1,257         | 1,441  | 206                   | △ 184 | 123,869              | 44                       |
| 製 造 業     |                           | 21,944             | 9,589         | 9,055  | 691                   | 534   | 878,551              | 611                      |
|           | 食 料 品 ・ 飲 料               | 1,513              | 746           | 1,055  | 59                    | △ 309 | 69,431               | 9                        |
|           | 繊 維 ・ 衣 服                 | 1,531              | 310           | 344    | 54                    | △ 34  | 21,669               | 7                        |
|           | 木 材 ・ 家 具                 | 1,224              | 114           | 180    | 13                    | △ 66  | 14,892               | 1                        |
|           | パ ル プ ・ 出 版               | 1,497              | 247           | 389    | 48                    | △ 142 | 34,685               | 1                        |
|           | 化 学 関 係                   | 1,259              | 316           | 437    | 58                    | △ 121 | 53,065               | -                        |
|           | 窯 業 ・ 土 石                 | 981                | 231           | 281    | 15                    | △ 50  | 37,614               | -                        |
|           | 鉄 鋼                       | 501                | 237           | 203    | 25                    | 34    | 28,708               | -                        |
|           | 非 鉄 金 属                   | 209                | 56            | 73     | 5                     | △ 17  | 8,659                | -                        |
|           | 金 属 製 品                   | 3,926              | 684           | 896    | 138                   | △ 212 | 60,103               | 1                        |
|           | は ん 用 機 械 器 具             | 2,808              | 602           | 796    | 61                    | △ 194 | 80,068               | -                        |
|           | 電 気 機 械 器 具               | 1,242              | 916           | 790    | 63                    | 126   | 100,192              | 482                      |
|           | 輸 送 用 機 械 器 具             | 2,816              | 4,402         | 2,919  | 106                   | 1,483 | 304,660              | 110                      |
|           | そ の 他 機 械 器 具             | 956                | 375           | 314    | 17                    | 61    | 31,394               | -                        |
|           | そ の 他 製 造 業               | 1,481              | 353           | 378    | 29                    | △ 25  | 33,411               | -                        |
|           | 電 気 ・ ガ ス ・ 水 道 ・ 熱 供 給 業 | 73                 | 46            | 30     | -                     | 16    | 16,383               | -                        |
|           | 情 報 通 信 業                 | 1,975              | 724           | 588    | 25                    | 136   | 65,049               | 2                        |
|           | 運 輸 業 , 郵 便 業             | 4,228              | 2,886         | 3,044  | 124                   | △ 158 | 211,879              | 11                       |
|           | 卸 売 業 , 小 売 業             | 19,502             | 4,972         | 5,679  | 578                   | △ 707 | 443,335              | 3                        |
|           | 金 融 業 , 保 険 業             | 1,156              | 348           | 533    | 11                    | △ 185 | 66,398               | 1                        |
|           | 不 動 産 業 , 物 品 賃 貸 業       | 2,160              | 735           | 830    | 79                    | △ 95  | 49,223               | 25                       |
|           | 宿 泊 業 , 飲 食 サ ー ビ ス 業     | 4,189              | 1,006         | 1,077  | 78                    | △ 71  | 56,125               | 11                       |
|           | 医 療 , 福 祉                 | 10,279             | 2,514         | 2,402  | 64                    | 112   | 188,483              | 2                        |
|           | 教 育 , 学 習 支 援 業           | 1,524              | 438           | 407    | 40                    | 31    | 49,920               | -                        |
|           | 複 合 サ ー ビ ス 事 業           | 1,525              | 183           | 141    | 7                     | 42    | 26,716               | -                        |
|           | サ ー ビ ス 業                 | 20,625             | 7,657         | 6,780  | 472                   | 877   | 327,362              | 28                       |
|           | 公 務 ・ そ の 他               | 583                | 779           | 602    | 3                     | 177   | 33,449               | 2                        |

- (注) 1. その他機械器具とは、情報通信機械器具、電子部品・デバイス、生産用機械器具、業務用機械器具である。  
 2. その他製造業には、ゴム製品、なめし皮・同製品・毛皮製造業を含む。  
 3. サービス業には、学術研究、専門・技術サービス業、生活関連サービス業、娯楽業を含む。



(3) 月別、安定所別にみた適用状況

| 年月            | 項目<br>事業所数 | 被 保 険 者 の 資 格 |         |                      |          | 増 減 差     | 月末現在<br>被保険者数 | うち女     |
|---------------|------------|---------------|---------|----------------------|----------|-----------|---------------|---------|
|               |            | 取 得           | 喪 失     | うち事業主<br>都合による<br>離職 | 人        |           |               |         |
| 平成18年度計       | 所          | 人             | 人       | 人                    | 人        | 人         | 人             |         |
| 19 "          | 103,080    | 544,908       | 464,595 | 24,181               | 80,313   | 2,373,550 | 794,124       |         |
| 20 "          | 103,942    | 537,016       | 448,181 | 24,812               | 88,835   | 2,461,944 | 830,226       |         |
| 21 "          | 104,497    | 476,495       | 497,268 | 76,294               | △ 20,773 | 2,450,962 | 838,066       |         |
| 22 "          | 104,877    | 423,050       | 414,778 | 65,944               | 8,272    | 2,460,395 | 848,317       |         |
|               | 105,481    | 449,013       | 401,581 | 38,908               | 47,432   | 2,510,479 | 880,870       |         |
| 平成22年 9月      | 105,077    | 31,207        | 31,447  | 2,771                | △ 240    | 2,510,793 | 877,521       |         |
| 10月           | 105,069    | 35,547        | 36,784  | 3,408                | △ 1,237  | 2,508,562 | 876,682       |         |
| 11月           | 105,070    | 32,292        | 28,066  | 2,570                | 4,226    | 2,513,133 | 879,569       |         |
| 12月           | 105,139    | 28,853        | 25,467  | 2,482                | 3,386    | 2,517,206 | 882,858       |         |
| 平成23年 1月      | 105,217    | 26,705        | 33,138  | 2,581                | △ 6,433  | 2,510,804 | 879,813       |         |
| 2月            | 105,402    | 27,407        | 27,235  | 2,254                | 172      | 2,511,577 | 880,318       |         |
| 3月            | 105,481    | 33,676        | 34,236  | 2,690                | △ 560    | 2,510,479 | 880,870       |         |
| 4月            | 105,758    | 74,192        | 70,177  | 6,518                | 4,015    | 2,514,487 | 879,762       |         |
| 5月            | 105,857    | 55,775        | 33,812  | 3,496                | 21,963   | 2,536,677 | 892,008       |         |
| 6月            | 105,987    | 35,998        | 30,820  | 3,006                | 5,178    | 2,542,671 | 896,135       |         |
| 7月            | 106,079    | 31,939        | 32,281  | 2,699                | △ 342    | 2,542,693 | 897,144       |         |
| 8月            | 106,136    | 31,851        | 31,976  | 2,292                | △ 125    | 2,543,053 | 896,990       |         |
| 9月            | 105,746    | 33,218        | 32,686  | 2,381                | 532      | 2,540,925 | 895,043       |         |
| 安定所別<br>(9月分) | 名古屋中       | 23,932        | 9,115   | 9,534                | 757      | △ 419     | 665,157       | 257,502 |
|               | 名古屋東       | 11,164        | 2,509   | 2,678                | 229      | △ 169     | 252,337       | 76,631  |
|               | 名古屋橋       | 14,840        | 3,572   | 3,579                | 318      | △ 7       | 307,568       | 124,591 |
|               | 豊岡         | 6,229         | 1,707   | 1,764                | 161      | △ 57      | 106,676       | 43,047  |
|               | 一宮         | 4,737         | 1,368   | 1,359                | 72       | 9         | 89,151        | 33,991  |
|               | 半田         | 5,319         | 1,834   | 2,245                | 142      | △ 411     | 121,753       | 61,235  |
|               | 瀬戸         | 5,664         | 1,260   | 1,246                | 108      | 14        | 113,831       | 37,050  |
|               | 豊田         | 2,727         | 500     | 477                  | 36       | 23        | 37,822        | 14,747  |
|               | 津島         | 4,843         | 2,369   | 1,560                | 46       | 809       | 198,786       | 45,895  |
|               | 刈谷         | 4,302         | 814     | 820                  | 95       | △ 6       | 58,446        | 22,226  |
|               | 西谷         | 7,068         | 4,505   | 3,630                | 151      | 875       | 296,565       | 77,682  |
|               | 犬尾         | 2,172         | 577     | 428                  | 25       | 149       | 33,278        | 12,109  |
|               | 豊川(本所)     | 2,847         | 582     | 659                  | 59       | △ 77      | 58,373        | 20,055  |
|               | 新井         | 2,162         | 526     | 538                  | 24       | △ 12      | 44,771        | 15,219  |
|               | 春日         | 771           | 113     | 131                  | 7        | △ 18      | 10,919        | 4,209   |
|               | 蒲郡(出張所)    | 5,910         | 1,735   | 1,891                | 146      | △ 156     | 128,769       | 42,016  |
|               | 1,059      | 132           | 147     | 5                    | △ 15     | 16,723    | 6,838         |         |

(注) 1. 各年の月末現在事務所数及び月末現在被保険者数欄は、年度末現在の数値である。  
 2. 平成19年4月から、蒲郡安定所は豊川安定所の出張所となったが、「豊川(本所)」の欄には蒲郡出張所分を含まない豊川安定所の数値を、蒲郡(出張所)の欄には蒲郡出張所の数値を計上している。

(千人)

雇用保険被保険者の推移

(万人)

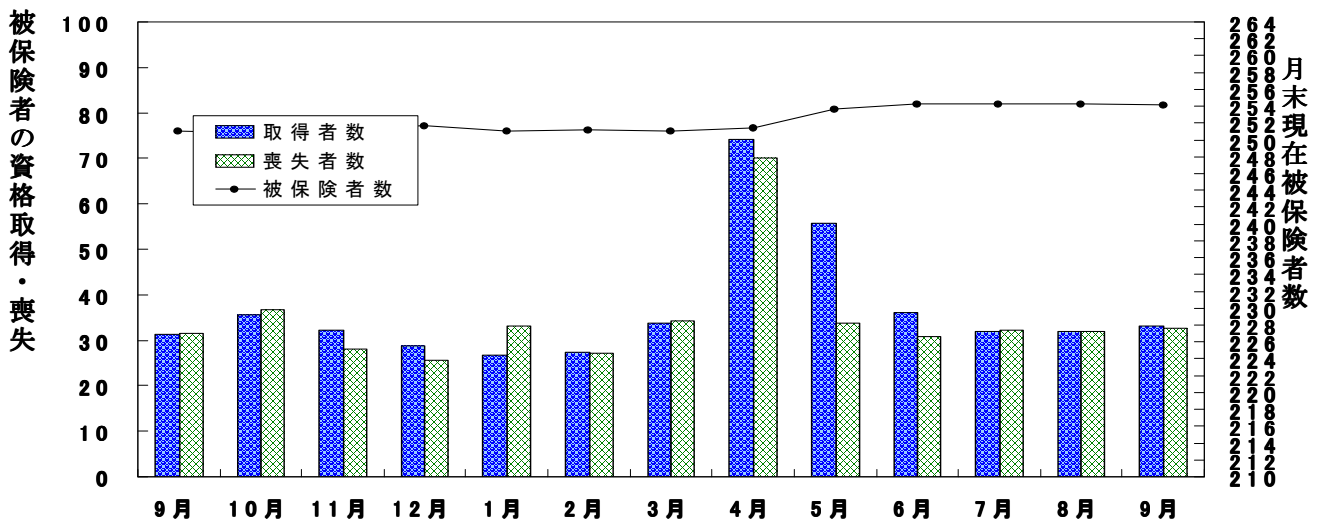

## 20 雇用保険給付状況

### 月別、安定所別にみた給付状況

#### その1

| 項目<br>年月      |          | 一般被保険者給付（基本手当） |        |         |          |        |         |        |        |        |        |
|---------------|----------|----------------|--------|---------|----------|--------|---------|--------|--------|--------|--------|
|               |          | 離職票交付枚数        |        | 離職票     | 受給資格決定件数 |        | 初回受給者数  |        | 受給者実人員 |        |        |
|               |          | うち短時間          | 提出件数   |         | 前年比      | うち特定   |         | 前年比    | うち特定   |        |        |
|               |          | 枚              | 枚      | 件       | 件        | %      | 人       | 人      | 人      | %      | 人      |
|               | 平成18年度計  | 229,774        | 17,132 | 98,530  | 91,172   | △ 7.3  | 74,510  | 14,243 | 25,998 | △ 8.1  | 6,305  |
|               | 平成19年度計  | 227,300        | 10,792 | 94,115  | 88,219   | △ 3.2  | 73,370  | 14,820 | 25,402 | △ 2.3  | 6,085  |
|               | 平成20年度計  | 290,162        | 135    | 127,218 | 120,959  | 37.1   | 98,596  | 38,270 | 29,667 | 16.8   | 10,369 |
|               | 平成21年度計  | 251,741        | -      | 130,184 | 128,679  | 6.4    | 124,269 | 55,790 | 50,473 | 70.1   | 26,701 |
|               | 平成22年度計  | 230,778        | -      | 103,251 | 98,931   | △ 23.1 | 87,809  | 26,851 | 34,005 | △ 32.6 | 13,157 |
|               | 平成22年 9月 | 18,430         | -      | 8,234   | 7,855    | △ 12.4 | 7,154   | 2,043  | 36,119 | △ 33.1 | 13,653 |
|               | 10月      | 20,540         | -      | 9,185   | 8,772    | △ 17.6 | 6,173   | 1,728  | 33,396 | △ 31.3 | 12,561 |
|               | 11月      | 15,920         | -      | 7,485   | 7,444    | △ 3.4  | 7,508   | 2,251  | 33,506 | △ 25.4 | 12,500 |
|               | 12月      | 14,439         | -      | 6,329   | 5,522    | △ 19.8 | 6,047   | 1,783  | 30,855 | △ 25.9 | 11,464 |
|               | 平成23年 1月 | 19,098         | -      | 8,188   | 7,605    | △ 10.6 | 5,698   | 1,528  | 30,521 | △ 22.7 | 11,249 |
|               | 2月       | 15,706         | -      | 6,821   | 6,801    | △ 9.7  | 6,908   | 1,962  | 29,572 | △ 21.1 | 10,561 |
|               | 3月       | 19,845         | -      | 7,769   | 7,117    | △ 13.9 | 6,670   | 1,925  | 29,815 | △ 19.5 | 10,512 |
|               | 4月       | 40,576         | -      | 14,882  | 12,977   | △ 2.2  | 6,686   | 2,234  | 28,342 | △ 19.3 | 10,215 |
|               | 5月       | 18,936         | -      | 10,243  | 10,959   | 6.0    | 10,442  | 3,428  | 30,352 | △ 12.7 | 10,958 |
|               | 6月       | 17,259         | -      | 8,230   | 8,411    | △ 1.3  | 8,130   | 2,522  | 34,124 | △ 11.3 | 12,221 |
|               | 7月       | 18,346         | -      | 7,766   | 7,396    | △ 9.7  | 6,607   | 1,934  | 33,427 | △ 11.6 | 11,771 |
|               | 8月       | 18,353         | -      | 7,939   | 7,550    | 0.7    | 8,042   | 1,939  | 34,949 | △ 8.2  | 11,672 |
|               | 9月       | 18,968         | -      | 7,986   | 7,236    | △ 7.9  | 6,580   | 1,578  | 32,363 | △ 10.4 | 10,613 |
| 安定所別<br>(9月分) | 名古屋中     | 5,793          | -      | 1,019   | 971      | △ 1.2  | 914     | 227    | 4,324  | △ 10.6 | 1,584  |
|               | 名古屋南     | 1,494          | -      | 746     | 593      | △ 31.7 | 659     | 145    | 3,266  | △ 14.2 | 1,098  |
|               | 名古屋東     | 2,333          | -      | 1,093   | 905      | △ 11.2 | 853     | 198    | 4,368  | △ 8.6  | 1,469  |
|               | 豊橋       | 976            | -      | 388     | 383      | △ 28.3 | 348     | 74     | 1,871  | △ 9.8  | 562    |
|               | 岡崎       | 635            | -      | 438     | 403      | 1.3    | 365     | 93     | 1,868  | △ 4.3  | 585    |
|               | 一宮       | 1,064          | -      | 537     | 593      | 21.0   | 452     | 121    | 2,187  | △ 12.4 | 766    |
|               | 半田       | 685            | -      | 566     | 542      | △ 2.0  | 478     | 126    | 2,151  | △ 1.5  | 639    |
|               | 瀬戸       | 284            | -      | 232     | 249      | 2.0    | 182     | 37     | 976    | △ 18.7 | 330    |
|               | 豊田       | 874            | -      | 381     | 385      | △ 21.7 | 368     | 66     | 1,978  | △ 12.5 | 582    |
|               | 津島       | 434            | -      | 728     | 355      | △ 8.0  | 318     | 98     | 1,497  | △ 12.4 | 547    |
|               | 刈谷       | 2,284          | -      | 645     | 615      | 3.7    | 517     | 114    | 2,476  | △ 8.8  | 693    |
|               | 西尾       | 214            | -      | 146     | 161      | 17.5   | 166     | 73     | 696    | 9.6    | 249    |
|               | 犬山       | 365            | -      | 301     | 338      | 19.9   | 249     | 63     | 1,225  | △ 8.2  | 405    |
|               | 豊川(本所)   | 260            | -      | 151     | 157      | △ 36.7 | 158     | 26     | 800    | △ 22.8 | 225    |
|               | 新城       | 77             | -      | 67      | 63       | 5.0    | 58      | 11     | 262    | △ 10.3 | 81     |
|               | 春日井      | 1,099          | -      | 470     | 457      | 2.7    | 440     | 95     | 2,114  | △ 10.9 | 691    |
| 蒲郡(出張所)       | 97       | -              | 78     | 66      | △ 45.5   | 55     | 11      | 304    | △ 30.1 | 107    |        |

(注) 1. 基本手当受給率=基本手当受給者実人員/(被保険者数+基本手当受給者実人員)×100

2. 年度計欄の受給者実人員は、月平均で計上。

3. 「うち短時間」は、被保険者のうちの短時間労働被保険者を指し(19年10月以降は同年9月以前の離職に基づく交付枚数)、「うち特定」は、受給資格者のうちの特定受給資格者を指す。

|         |        |     |     | 高年齢継続被保険者給付 |           |         |          |        | 短期特例被保険者給付 |          |      | 日雇給付   |
|---------|--------|-----|-----|-------------|-----------|---------|----------|--------|------------|----------|------|--------|
| 支給終了者数  |        | 受給率 |     | ㊦受給者の紹介件数   | ㊦受給者の就職件数 | 離職票交付枚数 | 受給資格決定件数 | 受給者数   | 離職票交付枚数    | 受給資格決定件数 | 受給者数 | 受給者実人員 |
| うち特定    | 愛知     | 全国  | 人   |             |           |         |          |        |            |          |      |        |
| 57,640  | 8,687  | 1.1 | 1.6 | 70,010      | 18,837    | 7,833   | 6,242    | 6,257  | 7,003      | 146      | 153  | 2,812  |
| 55,601  | 8,048  | 1.0 | 1.5 | 71,463      | 17,889    | 8,441   | 6,568    | 6,556  | 5,981      | 89       | 91   | 2,577  |
| 57,556  | 11,232 | 1.2 | 1.6 | 95,139      | 16,797    | 11,883  | 9,129    | 8,946  | 4,774      | 100      | 101  | 2,160  |
| 102,803 | 45,870 | 2.0 | 2.2 | 202,961     | 22,768    | 15,920  | 11,716   | 11,745 | 1,796      | 81       | 84   | 1,976  |
| 72,053  | 21,323 | 1.3 | 1.7 | 152,729     | 20,309    | 12,180  | 9,582    | 9,546  | 1,548      | 84       | 87   | 1,931  |
| 6,830   | 1,885  | 1.4 | 1.8 | 13,074      | 1,890     | 831     | 696      | 590    | 71         | -        | -    | 157    |
| 6,220   | 1,802  | 1.3 | 1.7 | 12,442      | 1,846     | 1,077   | 770      | 740    | 64         | 2        | 1    | 156    |
| 6,261   | 1,681  | 1.3 | 1.6 | 12,068      | 1,797     | 580     | 566      | 710    | 37         | 21       | 5    | 154    |
| 5,374   | 1,458  | 1.2 | 1.6 | 9,599       | 1,598     | 629     | 431      | 394    | 132        | 17       | 26   | 154    |
| 6,141   | 1,818  | 1.2 | 1.5 | 11,062      | 1,433     | 935     | 744      | 662    | 55         | 5        | 9    | 160    |
| 5,167   | 1,421  | 1.2 | 1.5 | 11,080      | 1,492     | 624     | 604      | 693    | 46         | -        | 4    | 155    |
| 6,118   | 1,630  | 1.2 | 1.5 | 11,994      | 1,802     | 869     | 590      | 539    | 123        | 1        | 2    | 154    |
| 4,923   | 1,368  | 1.1 | 1.5 | 10,897      | 1,465     | 3,224   | 1,685    | 1,102  | 363        | 1        | 1    | 157    |
| 4,675   | 1,205  | 1.2 | 1.7 | 11,001      | 1,433     | 881     | 1,231    | 1,721  | 137        | 6        | 2    | 162    |
| 5,055   | 1,337  | 1.3 | 1.8 | 12,642      | 1,725     | 791     | 725      | 772    | 63         | 26       | 24   | 159    |
| 4,669   | 1,170  | 1.3 | 1.8 | 10,659      | 1,771     | 892     | 709      | 735    | 56         | -        | 6    | 155    |
| 6,784   | 1,610  | 1.4 | 1.8 | 11,070      | 1,707     | 778     | 575      | 603    | 48         | 1        | -    | 163    |
| 6,004   | 1,324  | 1.3 | 1.7 | 10,400      | 1,730     | 809     | 609      | 633    | 26         | 1        | 2    | 155    |
| 773     | 185    | 0.6 |     | 2,270       | 291       | 266     | 65       | 67     | -          | -        | -    | 153    |
| 600     | 136    | 1.3 |     | 889         | 127       | 86      | 55       | 70     | 2          | -        | -    | 2      |
| 829     | 177    | 1.4 |     | 1,049       | 139       | 93      | 67       | 65     | -          | -        | -    | -      |
| 350     | 81     | 1.7 |     | 743         | 136       | 41      | 34       | 33     | -          | -        | -    | -      |
| 338     | 56     | 2.1 |     | 483         | 90        | 21      | 37       | 43     | -          | -        | -    | -      |
| 373     | 84     | 1.8 |     | 920         | 146       | 34      | 57       | 48     | 1          | 1        | 1    | -      |
| 362     | 59     | 1.9 |     | 599         | 108       | 25      | 40       | 40     | 12         | -        | -    | -      |
| 178     | 37     | 2.5 |     | 299         | 60        | 13      | 13       | 13     | -          | -        | 1    | -      |
| 393     | 85     | 1.0 |     | 345         | 90        | 33      | 44       | 45     | -          | -        | -    | -      |
| 258     | 67     | 2.5 |     | 521         | 95        | 27      | 25       | 29     | -          | -        | -    | -      |
| 528     | 126    | 0.8 |     | 533         | 104       | 69      | 41       | 47     | 9          | -        | -    | -      |
| 124     | 28     | 2.0 |     | 154         | 53        | 12      | 23       | 10     | 2          | -        | -    | -      |
| 207     | 36     | 2.1 |     | 403         | 64        | 22      | 35       | 40     | -          | -        | -    | -      |
| 142     | 37     | 1.8 |     | 303         | 62        | 10      | 14       | 21     | -          | -        | -    | -      |
| 61      | 12     | 2.3 |     | 52          | 17        | 5       | 7        | 6      | -          | -        | -    | -      |
| 435     | 104    | 1.6 |     | 555         | 88        | 45      | 44       | 48     | -          | -        | -    | -      |
| 53      | 14     | 1.8 |     | 123         | 29        | 7       | 8        | 8      | -          | -        | -    | -      |

- 平成19年4月から、蒲郡安定所は豊川安定所の出張所となったが、「豊川(本所)」の欄には蒲郡出張所を含まない豊川安定所の数値を、蒲郡(出張所)の欄には蒲郡出張所の数値を計上している。
- 刈谷安定所には、碧南出張所を含む。
- 平成22年1月船員保険法改正に伴い、中部運輸局の取扱数を含むため、各月の合計と各安定所の合計は必ずしも一致しない。

安定所別にみた給付状況  
その2

| 年 月              | 項 目    | 就 職 促 進 手 当                   |                      |                    | 教 育 訓 練 給 付<br>給 付 金 受 給 者 数 | 雇 用 継 続 給 付                 |                               |                              |                              |     |
|------------------|--------|-------------------------------|----------------------|--------------------|------------------------------|-----------------------------|-------------------------------|------------------------------|------------------------------|-----|
|                  |        | 常 用 就 職<br>支 度 手 当<br>受 給 者 数 | 再 就 職 手 当<br>受 給 者 数 | 就 業 手 当<br>受 給 者 数 |                              | 高 年 齢 雇 用 継 続 給 付           |                               | 育 児 休 業 給 付<br>給 付 金 受 給 者 数 | 介 護 休 業 給 付<br>給 付 金 受 給 者 数 |     |
|                  |        |                               |                      |                    |                              | 基 本 給 付<br>金 受 給 者<br>実 人 員 | 再 就 職 給<br>付 金 受 給<br>者 実 人 員 |                              |                              |     |
| 平成18年度           |        | 80                            | 16,953               | 274                | 7,224                        | 360,009                     | 672                           | 57,405                       | 4,583                        | 316 |
| 平成19年度           |        | 76                            | 15,917               | 242                | 6,169                        | 406,070                     | 608                           | 67,228                       | 5,030                        | 336 |
| 平成20年度           |        | 70                            | 15,489               | 238                | 6,862                        | 477,107                     | 672                           | 79,971                       | 6,015                        | 379 |
| 平成21年度           |        | 372                           | 19,741               | 195                | 6,971                        | 538,316                     | 566                           | 91,367                       | 6,998                        | 389 |
| 平成22年度           |        | 438                           | 16,351               | 144                | 7,071                        | 572,216                     | 402                           | 197,711                      | 14,636                       | 774 |
| 平成22年            | 9月     | 37                            | 1,340                | 164                | 707                          | 44,983                      | 47                            | 8,324                        | 494                          | 40  |
|                  | 10月    | 60                            | 1,530                | 162                | 777                          | 50,943                      | 25                            | 8,957                        | 1,408                        | 35  |
|                  | 11月    | 44                            | 1,367                | 138                | 709                          | 45,704                      | 47                            | 8,468                        | 934                          | 34  |
|                  | 12月    | 30                            | 1,367                | 139                | 496                          | 50,635                      | 21                            | 9,098                        | 584                          | 38  |
| 平成23年            | 1月     | 33                            | 1,330                | 132                | 455                          | 45,192                      | 32                            | 9,365                        | 559                          | 35  |
|                  | 2月     | 25                            | 1,032                | 107                | 316                          | 52,430                      | 26                            | 9,206                        | 479                          | 28  |
|                  | 3月     | 35                            | 1,234                | 113                | 648                          | 47,104                      | 35                            | 10,738                       | 587                          | 34  |
|                  | 4月     | 40                            | 1,034                | 106                | 594                          | 53,018                      | 26                            | 10,370                       | 597                          | 30  |
|                  | 5月     | 43                            | 1,390                | 102                | 442                          | 46,280                      | 27                            | 10,513                       | 548                          | 33  |
|                  | 6月     | 39                            | 1,432                | 113                | 522                          | 54,514                      | 33                            | 9,526                        | 491                          | 22  |
|                  | 7月     | 28                            | 1,480                | 112                | 587                          | 49,425                      | 32                            | 9,053                        | 516                          | 37  |
|                  | 8月     | 30                            | 1,580                | 125                | 849                          | 54,801                      | 31                            | 9,535                        | 326                          | 28  |
|                  | 9月     | 30                            | 1,349                | 125                | 694                          | 48,214                      | 32                            | 9,474                        | 133                          | 36  |
| 安 定 所 別<br>(9月分) | 名古屋中   | 7                             | 167                  | 16                 | 68                           | 12,534                      | 3                             | 2,797                        | 33                           | 14  |
|                  | 名古屋南   | 8                             | 142                  | 10                 | 66                           | 6,716                       | 6                             | 772                          | 16                           | 4   |
|                  | 名古屋東   | 6                             | 155                  | 21                 | 126                          | 3,713                       | 5                             | 1,225                        | 24                           | 3   |
|                  | 豊橋     | 1                             | 82                   | 11                 | 38                           | 2,034                       | -                             | 409                          | 3                            | 1   |
|                  | 岡崎     | 2                             | 56                   | 11                 | 25                           | 1,960                       | 4                             | 408                          | 4                            | 1   |
|                  | 一宮     | 1                             | 111                  | 3                  | 53                           | 1,201                       | 4                             | 313                          | 5                            | 3   |
|                  | 半田     | 2                             | 84                   | 8                  | 53                           | 4,234                       | -                             | 389                          | 6                            | 2   |
|                  | 瀬戸     | -                             | 50                   | 3                  | 24                           | 1,539                       | -                             | 111                          | 1                            | -   |
|                  | 豊田     | 1                             | 50                   | 12                 | 40                           | 2,438                       | 1                             | 764                          | 11                           | 2   |
|                  | 津島     | -                             | 64                   | 4                  | 33                           | 974                         | -                             | 184                          | -                            | -   |
|                  | 刈谷     | 1                             | 146                  | 10                 | 54                           | 5,025                       | 2                             | 1,158                        | 19                           | 2   |
|                  | 西尾     | -                             | 26                   | 3                  | 19                           | 700                         | 2                             | 100                          | 3                            | 1   |
|                  | 犬山     | -                             | 51                   | 1                  | 24                           | 1,514                       | -                             | 213                          | 2                            | -   |
|                  | 豊川(本所) | -                             | 43                   | 3                  | 13                           | 969                         | 4                             | 140                          | 1                            | -   |
| 新城               | -      | 10                            | 2                    | 4                  | 258                          | -                           | 24                            | -                            | 1                            |     |
| 春日井              | -      | 94                            | 5                    | 51                 | 2,111                        | 1                           | 404                           | 5                            | 2                            |     |
| 蒲郡(出張所)          | 1      | 18                            | 2                    | 3                  | 294                          | -                           | 63                            | -                            | -                            |     |

(注) 1. 就業手当受給者実人員の年度欄は月平均。  
2. 平成22年1月船員保険法改正に伴い、中部運輸局の取扱数を含むため、各月の合計と各安定所の合計は必ずしも一致しない。

## 21 産業界の動向

### 概況

東海3県の景気は持ち直している。

すなわち、生産や輸出は、供給面での制約が解消し、概ね震災前の水準まで持ち直している。設備投資は製造業を中心に持ち直しているほか、個人消費も一部に弱い動きが残っているが、総じてみれば持ち直している。住宅投資も各種住宅購入促進策もあって、持ち直している。雇用・所得情勢も、生産の持ち直しを受けて、改善の動きがみられる。一方、公共投資は減少基調にある。この間、消費者物価(除く生鮮食品)は前年比プラスに転じている。

こうした中、企業の業況感は大幅に改善している。先行きも小幅ながら改善する見通しとなっている。企業の収益も、上期に大幅な減益となった後、下期にかけて改善する見通しとなっている。

先行きについては、不透明感が強まっている海外経済の情勢やそれに伴う為替・金融資本市場の動向とその影響について注視する必要がある。

金融面をみると、東海3県の金融機関(国内銀行+信金)の貸出は、前年比伸び率がゼロ%台後半で推移している。また、預金は、企業のキャッシュフローの改善に伴う預金増や個人向け国債の償還資金の歩留まりなどから、前年比伸び率が+2%台後半となっている。

### 管内主要経済指標

( )は全国

|                            | 09年度             | 10年度            | 10/10-12月        | 11/1-3月          | 4-6月             | 7-9月            | 11/6月            | 7月               | 8月                        | 9月              |
|----------------------------|------------------|-----------------|------------------|------------------|------------------|-----------------|------------------|------------------|---------------------------|-----------------|
| 百貨店売上高<br>〈前年比 %〉          | -10.7<br>(-10.1) | -1.0<br>(-3.0)  | 2.5<br>(-0.6)    | -0.7<br>(-5.5)   | 0.2<br>(-1.5)    | 0.6<br>(n.a.)   | 0.6<br>(0.1)     | 1.8<br>(-0.4)    | 0.8<br>(-2.1)             | -1.2<br>(n.a.)  |
| スーパー売上高(全店)<br>〈前年比 %〉     | -0.8<br>(-2.1)   | 0.4<br>(-0.5)   | 1.8<br>(1.0)     | 1.0<br>(0.6)     | -1.0<br>(0.0)    | n.a.<br>(n.a.)  | -0.7<br>(0.8)    | 1.6<br>(3.1)     | p-1.4<br>(-1.5)           | n.a.<br>(n.a.)  |
| 同 (既存店)<br>〈前年比 %〉         | -4.6<br>(-5.0)   | -1.9<br>(-2.4)  | 0.3<br>(-0.5)    | -0.1<br>(-1.0)   | -1.5<br>(-1.7)   | n.a.<br>(n.a.)  | -0.7<br>(-0.8)   | 2.0<br>(1.5)     | p-1.0<br>(-2.9)           | n.a.<br>(n.a.)  |
| 乗用車販売台数(含軽)<br>〈前年比 %〉     | 6.1<br>(6.8)     | -6.3<br>(-7.0)  | -30.2<br>(-27.1) | -22.9<br>(-25.5) | -38.5<br>(-33.6) | n.a.<br>(n.a.)  | -26.6<br>(-21.8) | -28.2<br>(-25.7) | -26.8<br>(-26.0)          | n.a.<br>(n.a.)  |
| 同 (除軽)<br>〈前年比 %〉          | 13.2<br>(15.0)   | -6.1<br>(-7.7)  | -32.4<br>(-31.3) | -25.9<br>(-28.4) | -42.4<br>(-36.5) | n.a.<br>(n.a.)  | -30.4<br>(-23.9) | -32.0<br>(-30.0) | -28.4<br>(-29.6)          | n.a.<br>(n.a.)  |
| 工作機械受注<br>〈前年比 %〉          | -55.5<br>(-54.1) | 92.8<br>(87.1)  | 85.4<br>(80.4)   | 71.7<br>(84.4)   | 15.2<br>(34.0)   | n.a.<br>(p28.3) | 45.4<br>(42.5)   | 10.8<br>(22.2)   | 63.9<br>(r31.3)           | n.a.<br>(p31.8) |
| 新設住宅着工戸数<br>〈季調済年率 万戸〉     | 7.7<br>(78)      | 7.9<br>(82)     | 7.8<br>(84)      | 8.2<br>(84)      | 7.2<br>(81)      | n.a.<br>(n.a.)  | 7.1<br>(82)      | 10.2<br>(96)     | 9.1<br>(93)               | n.a.<br>(n.a.)  |
| 公共工事請負金額<br>〈季調済前期比 %〉     | 1.9<br>(4.9)     | -5.7<br>(-8.8)  | -7.2<br>(-3.8)   | 2.6<br>(2.4)     | -4.7<br>(-3.7)   | 4.4<br>(n.a.)   | 31.8<br>(15.2)   | -8.1<br>(-10.0)  | 25.5<br>(10.9)            | -13.1<br>(n.a.) |
| 輸出金額<br>〈円ベース,前年比%〉        | -21.5<br>(-17.1) | 13.1<br>(14.9)  | 6.2<br>(10.0)    | -0.7<br>(2.4)    | -18.5<br>(-8.0)  | n.a.<br>(n.a.)  | -8.0<br>(-1.6)   | -4.9<br>(-3.4)   | p6.8<br>(2.8)             | n.a.<br>(n.a.)  |
| 鉱工業生産<br>〈季調済前期比 %〉        | -8.9<br>(-8.8)   | 9.5<br>(8.9)    | -1.8<br>(-0.1)   | -1.9<br>(-2.0)   | -12.7<br>(-4.0)  | n.a.<br>(n.a.)  | 14.3<br>(3.8)    | r2.4<br>(0.4)    | p5.3<br>(p0.8)            | n.a.<br>(n.a.)  |
| 倒産件数<br>〈前年比 %〉            | 3.3<br>(-8.7)    | -0.8<br>(-11.3) | -13.4<br>(-6.5)  | 21.4<br>(-7.3)   | 29.6<br>(-0.3)   | -14.3<br>(-3.8) | 39.3<br>(1.4)    | -16.8<br>(1.4)   | -18.3<br>(-3.5)           | -7.8<br>(-9.1)  |
|                            | 09/9月            | 12月             | 10/3月            | 6月               | 9月               | 12月             | 11/3月            | 6月               | 9月                        | 12月<br>(予測)     |
| 全産業<br>業況判断D.I.<br>〈%ポイント〉 | -47<br>(-38)     | -34<br>(-32)    | -26<br>(-24)     | -17<br>(-15)     | -6<br>(-10)      | -9<br>(-11)     | -5<br>(-9)       | -26<br>(-18)     | -4<br>(-9)                | -3<br>(-11)     |
| 製造業<br>業況判断D.I.<br>〈%ポイント〉 | -53<br>(-43)     | -34<br>(-32)    | -25<br>(-23)     | -15<br>(-10)     | -1<br>(-4)       | -4<br>(-4)      | -4<br>(-4)       | -27<br>(-15)     | 3<br>(-5)                 | 5<br>(-5)       |
| 全産業<br>設備投資額<br>〈前年比%〉     | 07年度実績           |                 | 08年度実績           |                  | 09年度実績           |                 | 10年度実績<br>前回調査   |                  | 11年度計画<br>前回調査            |                 |
|                            | 6.4<br>(3.6)     |                 | -6.7<br>(-6.4)   |                  | -31.9<br>(-19.4) |                 | 3.1<br>(-1.9)    |                  | 7.6<br>(0.2) 8.9<br>(0.0) |                 |

- (注)
- 特に断りのない限り、愛知・岐阜・三重の3県ベース。
  - 各季節調整済計数において年次計数は、原計数もしくは原計数前年比。
  - 百貨店売上高、スーパー売上高(全店、既存店)の年次計数は、暦年ベース。また、百貨店売上高は、既存店ベースで、名古屋市内5百貨店の売上高を日本銀行名古屋支店が集計したベース。スーパー売上高は、愛知県ベース。
  - 乗用車販売台数(除軽)は、登録ナンバー別。
  - 工作機械受注は、中部経済産業局管内(東海3県に富山・石川を加えた5県)主要8社の工作機械国内受注額。全国は、日本工作機械工業会が集計した受注総額のうち内需計。
  - 新設住宅着工戸数、公共工事請負金額の季節調整済計数については、全国ベースの計数が季節調整替えを行った時点で、X-12-ARIMAを用いた季節調整替えを行う。
  - 輸出金額は、名古屋税関管内(東海3県に長野・静岡を加えた5県)のうち、愛知、岐阜、三重、長野の4県分。
  - 鉱工業生産は、3県ベース。
  - 業況判断D.I.は、「良い」-「悪い」の回答社数構成比、11年3月の企業短期経済観測調査結果。
  - 設備投資額は、11年3月の企業短期経済観測調査結果。
  - 公共工事請負金額は、東海3県を工事場所とする公共工事に対応する請負金額。
  - pは速報値、rは訂正・改定値。

(資料) 日本銀行名古屋支店「東海3県の金融経済動向(2011年10月)」

## 22 主要労働経済指標

| 年 月   | 項 目   | 労働時間指数（平成17年=100）   |       |           |        | 常用労働者1人平均月間給与額 |         |            |         |
|-------|-------|---------------------|-------|-----------|--------|----------------|---------|------------|---------|
|       |       | 総 実 労 働             |       | 所 定 外 労 働 |        | きまって支給する給与     |         | 特別に支払われた給与 |         |
|       |       | 愛 知                 | 全 国   | 愛 知       | 全 国    | 愛 知            | 全 国     | 愛 知        | 全 国     |
|       |       |                     |       |           |        |                |         |            |         |
|       |       |                     |       |           | 円      | 円              | 円       | 円          |         |
| 平成20年 | （月平均） | 98.8                | 99.9  | 95.5      | 101.3  | 315,560        | 300,694 | 92,016     | 78,803  |
| 平成21年 | 〃     | 93.6                | 96.2  | 68.2      | 85.6   | 295,686        | 288,478 | 70,944     | 66,745  |
| 平成22年 | 〃     | 96.8                | 97.9  | 85.4      | 94.7   | 300,030        | 291,210 | 72,071     | 69,066  |
| 平成23年 | 4月    | 96.6                | 99.3  | 75.3      | 92.9   | 299,262        | 293,136 | 6,012      | 9,519   |
|       | 5月    | 88.5                | 92.9  | 69.9      | 88.2   | 292,051        | 288,598 | 6,943      | 14,677  |
|       | 6月    | 99.6                | 101.3 | 80.7      | 90.6   | 298,880        | 292,459 | 212,076    | 237,526 |
|       | 7月    | 99.6                | 99.6  | 86.1      | 93.7   | 301,273        | 291,921 | 198,499    | 129,239 |
|       | 8月    | 94.9                | 96.9  | 85.5      | 89.8   | 300,049        | 290,415 | 4,621      | 10,312  |
|       | 9月    | 98.0                | 98.2  | 88.0      | 93.7   | 301,080        | 292,215 | 4,089      | 5,738   |
|       |       | 前 年 比               |       |           |        |                |         |            |         |
|       |       | %                   | %     | %         | %      | %              | %       | %          | %       |
| 平成20年 | （月平均） | △ 1.2               | △ 0.8 | △ 4.3     | △ 3.7  | △ 0.6          | 0.3     | △ 2.1      | 1.3     |
| 平成21年 | 〃     | △ 5.3               | △ 3.1 | △ 28.6    | △ 16.7 | △ 3.8          | △ 2.5   | △ 22.9     | △ 13.4  |
| 平成22年 | 〃     | 3.4                 | 1.8   | 25.2      | 10.6   | 1.4            | 0.9     | 1.6        | 3.3     |
| 平成23年 | 4月    | △ 3.3               | △ 2.8 | △ 8.7     | △ 6.4  | △ 1.1          | △ 0.6   | △ 27.4     | △ 23.9  |
|       | 5月    | △ 3.3               | △ 0.6 | △ 12.1    | △ 4.2  | △ 1.8          | △ 0.2   | △ 30.4     | 61.7    |
|       | 6月    | 0.1                 | 0.2   | △ 1.5     | △ 1.6  | △ 0.5          | 0.2     | 1.6        | △ 0.7   |
|       | 7月    | △ 1.1               | △ 1.5 | △ 3.5     | △ 0.8  | 0.0            | 0.2     | 13.2       | 3.8     |
|       | 8月    | 1.8                 | 0.5   | △ 0.7     | △ 2.5  | 0.2            | 0.0     | △ 39.2     | △ 8.3   |
|       | 9月    | △ 0.3               | △ 0.1 | △ 0.7     | 0.0    | 0.3            | 0.4     | 56.2       | △ 7.5   |
| 資 料   |       | 県 統 計 課 ・ 厚 生 労 働 省 |       |           |        |                |         |            |         |

- (1) 労働時間指数及びその増減率、並びに常用雇用指数及びその増減率は、調査事業所の抽出替え、基準時更新に伴い、平成21年1月分公表時に過去に遡って改訂された。ただし、全国の上増減率は原則として改定されていない。
- (2) 愛知県の労働時間指数及び常用雇用指数は、平成22年1月分結果から平成19年11月に改訂された日本標準産業分類に基づき公表しているため、改訂前とは厳密には接続していない。
- (3) 労働時間指数、常用労働者1人平均月間給与額、常用雇用指数、労働異動の各項目は事業所規模30人以上の数値。

| 常用雇用指数<br>(平成17=100) |       | 労働異動      |           |           |           | 完全失業                    |            |                |            |
|----------------------|-------|-----------|-----------|-----------|-----------|-------------------------|------------|----------------|------------|
|                      |       | 入職率       |           | 離職率       |           | 愛知                      |            | 全国             |            |
| 愛知                   | 全国    | 愛知        | 全国        | 愛知        | 全国        | 完全失業者<br>千人             | 完全失業率<br>% | 完全失業者<br>万人    | 完全失業率<br>% |
| 108.1                | 103.7 | %<br>1.85 | %<br>1.87 | %<br>1.80 | %<br>1.83 | 115                     | 2.9        | 265            | 4.0        |
| 105.2                | 103.7 | 1.91      | 1.90      | 1.97      | 2.01      | 182                     | 4.5        | 336            | 5.1        |
| 105.7                | 103.3 | 1.72      | 1.79      | 1.91      | 1.83      | 172                     | 4.3        | 334            | 5.1        |
| 105.8                | 103.6 | 6.08      | 5.43      | 3.52      | 4.05      | 161                     | 4.0        | 309            | 4.7        |
| 105.4                | 103.5 | 1.41      | 1.71      | 1.83      | 1.88      | (4月~6月)                 |            | 293            | 4.5        |
| 105.3                | 103.5 | 1.50      | 1.57      | 1.62      | 1.59      |                         |            | 293            | 4.6        |
| 105.0                | 103.7 | 1.57      | 1.66      | 1.76      | 1.54      | 131                     | 3.3        | 292            | 4.7        |
| 104.9                | 103.4 | 1.28      | 1.31      | 1.51      | 1.57      | (7月~9月)                 |            | 276            | 4.3        |
| 104.8                | 103.4 | 1.58      | 1.39      | 1.66      | 1.48      |                         |            | 275            | 4.1        |
|                      |       | 前年差       |           |           |           | 前年比                     | 前年差        | 前年比            | 前年差        |
| %                    | %     | ポイント      | ポイント      | ポイント      | ポイント      | %                       | ポイント       | %              | ポイント       |
| 2.9                  | 1.6   | △ 0.09    | △ 0.08    | △ 0.05    | △ 0.03    | 6.5                     | 0.2        | 3.1            | 0.1        |
| △ 2.7                | △ 0.4 | 0.06      | 0.03      | 0.18      | 0.18      | 58.3                    | 1.6        | 26.8           | 1.1        |
| 0.5                  | △ 0.4 | △ 0.19    | △ 0.11    | △ 0.06    | △ 0.18    | △ 5.5                   | △ 0.2      | △ 0.6          | 0.0        |
| △ 1.4                | 0.0   | 0.77      | △ 0.27    | △ 0.03    | 0.01      | △ 17.0                  | △ 0.8      | △ 8.8          | 0.1        |
| △ 1.6                | △ 0.1 | △ 0.21    | △ 0.06    | 0.03      | 0.06      | (4月~6月)                 |            | △ 11.5         | △ 0.2      |
| △ 0.8                | 0.0   | 0.18      | 0.06      | △ 0.62    | 0.02      |                         |            | △ 10.9         | 0.1        |
| 0.3                  | 0.0   | △ 0.07    | △ 0.05    | △ 0.20    | △ 0.12    | △ 16.6                  | △ 0.6      | △ 7.3          | 0.1        |
| △ 0.9                | △ 0.1 | △ 0.13    | 0.01      | 0.01      | △ 0.01    | (7月~9月)                 |            | △ 14.0         | △ 0.4      |
| △ 0.6                | △ 0.1 | 0.42      | △ 0.07    | 0.11      | △ 0.05    |                         |            | △ 19.1         | △ 0.2      |
| 「毎月勤労統計」             |       |           |           |           |           | 県統計課<br>「労働力調査<br>地方集計」 |            | 総務省<br>「労働力調査」 |            |

※ 全国の月別完全失業率は季節調整値であり、前年差の月別欄は前月差（ポイント）である。

※ 東日本大震災の影響により全国の完全失業者数及び完全失業率は平成23年3月分から8月分まで岩手、宮城、福島県の3県を除く全国の結果となっている。また、前年比、前年差（前月差）についても同期間は3県を除いたもので計算されている。

**レイバーマーケットプロフィール**  
(平成23年11月号)

編集  
発行 愛知労働局 職業安定部

〒460-0008 名古屋市中区栄二丁目3番1号  
(名古屋広小路ビルヂング15階)  
電話 052-219-5578