レイバー・マーケット・プロフィル

（労　働　市　場　概　況）

LABOUR MARKET PROFILE

2026. 08

愛知労働局

用　語　の　説　明

レイバー・マーケット・プロフィルにおける主な用語の定義は次のとおりである。

Ⅰ　職業紹介関係

【一般】

常用及び臨時・季節を合わせたものをいう。

【常用】

雇用期間の定めのない仕事、又は4ヶ月以上の雇用期間が定められている仕事（「季節」を除く。）をいう。

【臨時・季節】

・臨時とは、1ヶ月以上4ヶ月未満の雇用期間が定められている仕事をいう。

・季節とは、季節的な労働需要に対し、又は季節的な余暇を利用して一定の期間（4ヶ月未満、4ヶ月以上の別を問わない。）を定めて就労するものをいう。

【パートタイム】

1週間の所定労働時間が同一の事業所に雇用されている通常の労働者の1週間の所定労働時間に比し短いものをいう。

なお、「パートタイム」は雇用期間の定めにより、「常用的パートタイム」、「臨時的パートタイム」及び「日雇的パートタイム」に分けられる。

【日雇】

日々雇用の仕事、又は1ヶ月未満の雇用期間が定められているものをいう。

【求職者数】

・「新規求職申込件数」とは、公共職業安定所でその月のうちに新たに受け付けた求職申込件数をいう。

・「月間有効求職者数」とは、「前月末日現在において、求職申込の有効期限が翌月以降にまたがっている就職未決定の求職者数」と、当月の「新規求職申込件数」合計数をいう。

【求人数】

・「新規求人数」とは、公共職業安定所でその月のうちに新たに受け付けた求人数（採用予定人員）をいう。

・「月間有効求人数」とは、「前月末日現在において有効期限が翌月以降にまたがっている未充足の求人数」と当月の「新規求人数」の合計数をいう。

【就職件数】

有効求職者が自安定所の紹介により就職したことを確認した件数をいう。

【充足数】

自安定所の有効求人が安定所（求人を連絡した他安定所を含む。）の紹介により求職者と結合した件数をいう。

【求人倍率】

求職者1人あたり求人がどれだけあるかをみるもので、算出方法は次のとおり。

$$\text{新規求人倍率} = \frac{\text{新規求人数}}{\text{新規求職申込件数}}$$

$$\text{有効求人倍率} = \frac{\text{月間有効求人数}}{\text{月間有効求職者数}}$$

なお、求人倍率の「季節調整値」とは、一年を周期として繰り返す季節的変動要因を一定方法により取り除いて計算した数値をいう。

【就職率】

新規求職者数に対する就職件数の割合をみるもので、算出方法は次のとおり。

$$\frac{\text{就職件数}}{\text{新規求職申込件数}} \times 100$$

【充足率】

新規求人数に対する充足された求人の割合をみるもので、算出方法は次のとおり。

$$\frac{\text{充足数}}{\text{新規求人数}} \times 100$$

Ⅱ　雇用保険業務関係

【適用事業所数】

労働者を雇用する事業所で、公共職業安定所に設置届出をしている事業所の数をいう。

【被保険者数】

適用事業所に雇用されている労働者であって、公共職業安定所にその届出がなされている者の数をいう。

【被保険者資格取得者数】

新規採用、中途採用を問わず適用事業所に新たに雇用され、公共職業安定所に届出のなされた者の数をいう。

【被保険者資格喪失者数】

適用事業所を離職し、その届出が公共職業安定所になされた者の数をいう。

【離職票交付件数】

公共職業安定所が、離職により被保険者でなくなったことの確認を行った者に交付した離職票の枚数をいう。

【受給資格決定件数】

提出された離職票のうち、公共職業安定所が給付を受ける資格ありと決定した件数をいう。

【初回受給者数】

受給資格決定後、第1回目の給付を受けた者の数をいう。

【受給者実人員】

求職者給付（高年齢求職者給付金及び特例一時金を除く。）を受けた受給資格者の実数をいう。

【日雇受給者実人員】

日雇労働者が、職に就くことができない時に給付を受けた者の実際の数をいう。

【特定受給資格者】

倒産、解雇等により離職した者（雇用保険法第23条2項に該当する者）をいう。

レイバー・マーケット・プロフィル

令和 8年 8月号　ＶＯＬ 75　No.8

内　容　（ 7月）

1　労働市場の動向…… 2

求職、求人、求人倍率、雇用保険給付の状況

2　職業紹介の主要指標…… 4

愛知県の動き、全国の動き

3　月別にみた主な指標…… 6

4　安定所別にみた求職、求人、充足状況…… 8

5　年齢別常用職業紹介状況…… 10

6　職業別常用職業紹介状況…… 11

7　産業別・規模別求人、充足状況…… 12

8　中高年齢者の職業紹介状況…… 13

9　正社員の職業紹介状況…… 14

10　パートタイマーの職業紹介状況…… 14

11　あいちマザーズハローワークの職業紹介状況…… 15

12　名古屋外国人雇用サービスセンターの職業紹介状況…… 15

13　愛知新卒応援ハローワーク(愛知学生職業センター)の職業紹介状況…… 16

14　愛知わかものハローワークの職業紹介状況…… 16

15　ハローワーク名古屋南なるみ職業相談窓口の職業紹介状況…… 17

16　日雇の職業紹介状況…… 18

17　港湾労働関係の職業紹介状況…… 19

18　雇用保険適用状況…… 20

被保険者の種類別状況

産業別適用事業所及び被保険者の状況

月別、安定所別にみた適用状況

19　雇用保険給付状況…… 22

月別、安定所別にみた給付状況

特　集

令和 8年3月 新規学校卒業者の就職等の状況…… 25

（注）1　ハローワークインターネットサービスの機能拡充に伴い、令和3年9月以降の数値には、ハローワークに来所せず、オンライン上で求職登録した求職者数や、求職者がハローワークインターネットサービスの求人に直接応募した就職件数等が含まれている。

2　「季節調整値」の表記がない数値は、すべて原数値である。

1　労働市場の動向

＜ 令和8年7月分概況 ＞

１　求人倍率の状況

有効求人倍率（季節調整値）については、月間有効求人数が増加(前月比0.6%増)し、月間有効求職者数が減少(前月比0.7%減)したため、前月の1.21倍から0.02ポイント上昇し、1.23倍となった。

新規求人倍率（季節調整値）については、新規求人数、新規求職者数ともに増加し、求人数の増加（前月比7.7%増）が求職者数の増加（前月比1.1%増）を上回ったため、前月の2.24倍から0.15ポイント上昇し、2.39倍となった。

２　求人の状況

新規求人数（原数値）については、前年同月に比べ0.9%増となった。

新規求人の動きを産業別に前年同月比でみると、建設業（5.2%減）、製造業（8.8%増）、情報通信業（6.8%増）、運輸業，郵便業（3.2%減）、卸売業，小売業（3.5%減）、金融業，保険業（2.6%減）、不動産業，物品賃貸業（15.9%減）、学術研究，専門・技術サービス業（10.9%減）、宿泊業，飲食サービス業（12.3%増）、生活関連サービス業，娯楽業（0.0%減）、医療，福祉（0.4%増）、サービス業（0.7%増）であった。

製造業は、食料品製造業（1.4%増）、繊維工業（8.9%増）、木材・木製品製造業（8.1%増）、印刷・同関連業（58.2%増）、プラスチック製品製造業（17.0%増）、窯業・土石製品製造業（35.0%増）、鉄鋼業(9.8%増）、金属製品製造業（10.6%減）、はん用機械器具製造業（22.7%増）、生産用機械器具製造業（33.9%増）、電気機械器具製造業（15.6%増）、情報通信機械器具製造業（150.0%増）、輸送用機械器具製造業（0.5%減）となった。

月間有効求人数（原数値）は、前年同月に比べ2.5%減となった。

３　求職の状況

新規求職者数（原数値）については、前年同月に比べ0.8%減となった。新規求職者（パート除く常用）の内訳を前年同月比でみると定年到達者（13.9%減）、事業主都合離職者（10.4%減）、自己都合離職者（2.2%減）、在職者（3.6%減）、無業者（9.1%増）であった。

また、月間有効求職者数（原数値）は、前年同月比0.7%増となった。

４　就職の状況

公共職業安定所の紹介による就職件数については3,503件で、前年同月比3.6%減となった。就職率（求職者のうち安定所の紹介で就職した者の割合）は19.1%と、前年同月に比べ0.6ポイント低下した。

５　雇用保険受給者の状況

雇用保険受給者実人員については、前年同月比0.2%増となった。

新規求職、求人、就職の推移

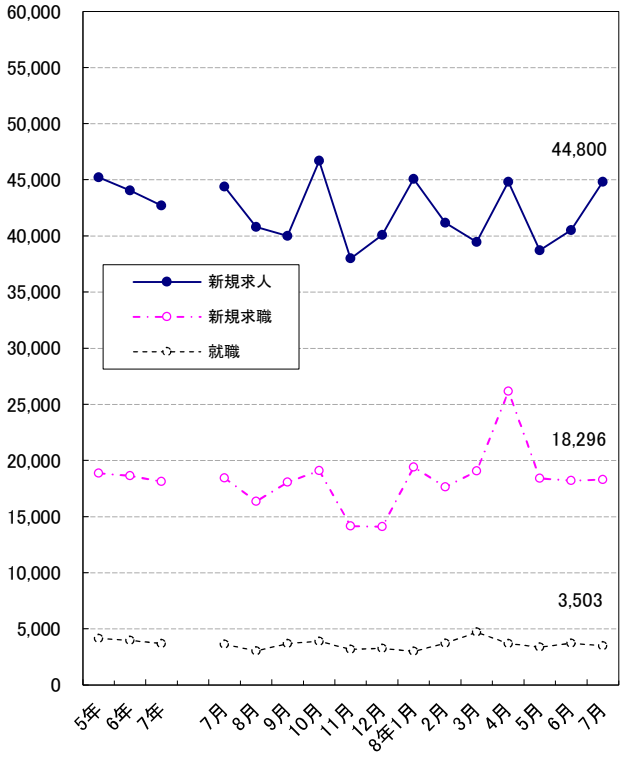

有効求職、求人、雇用保険受給者実人員の推移

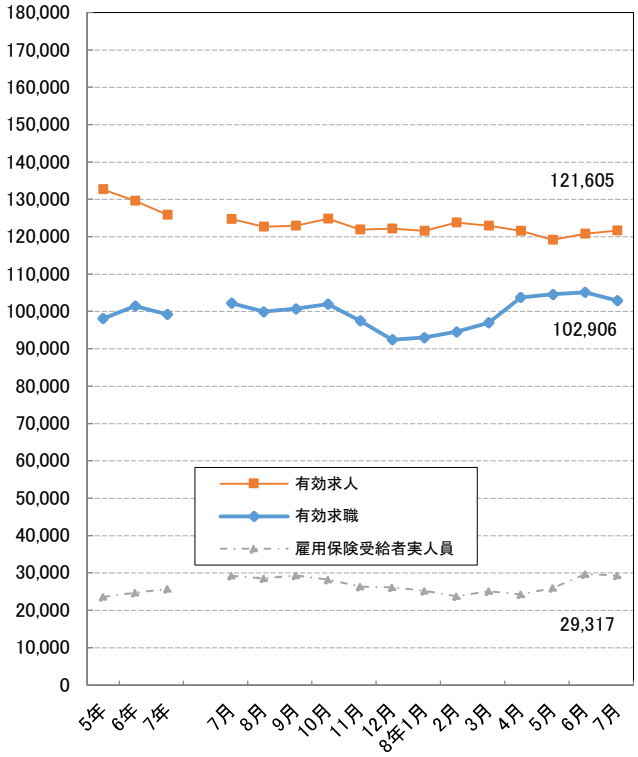

月間有効求職者に占める中高年齢者の割合

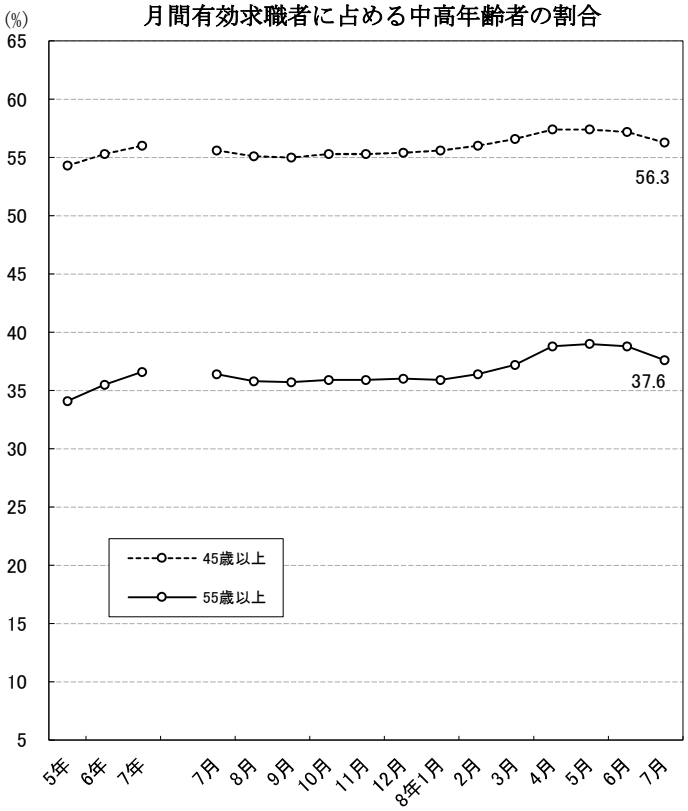

（注） ハローワークインターネットサービスの機能拡充に伴う令和3年9月以降の数値の取扱いについては、1頁の（注）を参照。

2　職業紹介の主要指標

(1)　　愛知県の動き

項目 / 年 月	1　新規求職申込件数		2　月間有効求職者数			3　新規求人数		4　月間有効求人数
		うち雇用保険受給者の割合		うち45歳以上の割合	うち雇用保険受給者の割合		うち常用の割合	
	件	%	人	%	%	人	%	人
令和 3年 (月平均)	18,786	32.6	103,111	52.8	43.5	42,147	91.1	120,937
令和 4年 〃	18,717	31.7	98,706	53.1	39.4	46,382	90.9	135,485
令和 5年 〃	18,870	33.2	98,086	54.3	39.0	45,201	90.8	132,659
令和 6年 〃	18,648	32.9	101,424	55.3	38.5	44,051	90.5	129,605
令和 7年 〃	18,134	33.0	99,210	56.0	38.7	42,715	90.0	125,813
令和 7年 7月	18,444	34.4	102,185	55.6	40.8	44,381	89.8	124,754
8月	16,346	33.8	99,934	55.1	40.7	40,795	91.3	122,654
9月	18,077	33.3	100,708	55.0	40.6	40,000	89.7	122,914
10月	19,104	34.3	101,960	55.3	39.4	46,691	90.8	124,803
11月	14,161	33.6	97,473	55.3	38.2	37,990	91.5	121,870
12月	14,101	32.3	92,489	55.4	38.5	40,074	88.3	122,179
令和 8年 1月	19,398	33.0	92,974	55.6	38.6	45,083	88.8	121,547
2月	17,644	30.0	94,525	56.0	36.8	41,178	91.9	123,817
3月	19,059	31.2	96,961	56.6	36.5	39,456	89.9	122,899
4月	26,178	35.6	103,750	57.4	36.6	44,801	91.1	121,523
5月	18,411	33.3	104,562	57.4	37.1	38,703	91.2	119,167
6月	18,219	32.1	105,172	57.2	38.2	40,522	89.9	120,778
7月	18,296	34.1	102,906	56.3	39.4	44,800	90.2	121,605

（注）1　新規学卒を除き、パートを含む。
　　2　ハローワークインターネットサービスの機能拡充に伴う令和3年9月以降の数値の取扱いについては、１頁の（注）を参照。

新規求職申込件数の動き（愛知県）

令和元年平均100(18,185件)

年 \ 月	1月	2月	3月	4月	5月	6月	7月	8月	9月	10月	11月	12月
令和 3 年	104.5	107.3	118.8	147.4	95.0	103.0	95.3	92.3	100.3	107.1	93.0	75.4
4 年	106.2	100.7	112.3	137.9	112.7	105.9	93.4	97.7	101.5	101.6	91.3	74.0
5 年	106.3	107.6	111.7	135.4	113.2	102.0	96.0	97.4	100.1	107.2	90.4	77.9
6 年	107.8	107.7	104.0	143.4	115.1	94.8	101.9	89.8	100.7	107.6	83.6	74.3
7 年	106.0	97.2	100.3	137.1	108.7	96.2	101.4	89.9	99.4	105.1	77.9	77.5
8 年	106.7	97.0	104.8	144.0	101.2	100.2	100.6					

（注）1　新規学卒を除き、パートを含む。
　　2　ハローワークインターネットサービスの機能拡充に伴う令和3年9月以降の数値の取扱いについては、１頁の（注）を参照。

新規求人数の動き（愛知県）

令和元年平均100(55,455件)

年 \ 月	1月	2月	3月	4月	5月	6月	7月	8月	9月	10月	11月	12月
令和 3 年	72.0	71.5	79.5	73.2	65.4	80.1	76.8	68.4	80.8	85.8	76.5	82.1
4 年	87.0	79.2	90.1	83.9	74.7	86.6	81.0	81.3	87.3	86.6	81.1	84.9
5 年	86.4	83.6	82.9	75.1	77.6	87.9	78.8	77.3	82.9	87.7	77.0	81.1
6 年	84.8	83.0	79.7	79.5	77.5	77.8	78.7	76.5	76.7	87.4	77.4	74.3
7 年	83.7	82.9	76.4	79.9	76.9	73.7	80.0	73.6	72.1	84.2	68.5	72.3
8 年	81.3	74.3	71.1	80.8	69.8	73.1	80.8					

（注）　新規学卒を除き、パートを含む。

5 就職件数			6 充足数		諸比率					
	うち45歳以上の割合	うち雇用保険受給者の割合		うち県外からの割合	季調済求人倍率 新規	季調済求人倍率 有効	求人倍率 新規（3／1）	求人倍率 有効（4／2）	就職率（$\frac{5}{1}$×100）	充足率（$\frac{6}{3}$×100）
件	%	%	人	%	倍	倍	倍	倍	%	%
4,348	54.2	28.7	4,505	10.7	－	－	2.24	1.17	23.1	10.7
4,190	56.2	27.1	4,355	11.0	－	－	2.48	1.37	22.4	9.4
4,160	58.3	27.6	4,330	11.7	－	－	2.40	1.35	22.0	9.6
3,997	60.4	28.3	4,149	11.9	－	－	2.36	1.28	21.4	9.4
3,687	62.2	28.9	3,827	12.1	－	－	2.36	1.27	20.3	9.0
3,632	60.0	30.9	3,752	12.6	2.35	1.27	2.41	1.22	19.7	8.5
3,041	62.2	31.7	3,078	12.8	2.30	1.26	2.50	1.23	18.6	7.5
3,685	62.1	30.4	3,839	12.4	2.25	1.25	2.21	1.22	20.4	9.6
3,888	61.3	32.4	4,016	12.1	2.34	1.24	2.44	1.22	20.4	8.6
3,186	61.7	31.3	3,300	12.3	2.26	1.23	2.68	1.25	22.5	8.7
3,277	61.9	32.5	3,419	12.4	2.18	1.23	2.84	1.32	23.2	8.5
3,004	62.4	30.0	3,116	11.9	2.24	1.23	2.32	1.31	15.5	6.9
3,729	65.2	28.2	3,896	10.6	2.22	1.22	2.33	1.31	21.1	9.5
4,712	67.4	22.9	4,914	10.1	2.23	1.20	2.07	1.27	24.7	12.5
3,692	61.7	27.4	3,786	11.6	2.32	1.21	1.71	1.17	14.1	8.5
3,394	60.4	27.0	3,452	11.3	2.30	1.23	2.10	1.14	18.4	8.9
3,741	62.7	28.4	3,907	12.3	2.24	1.21	2.22	1.15	20.5	9.6
3,503	62.1	29.1	3,645	13.1	2.39	1.23	2.45	1.18	19.1	8.1

※　令和7年12月以前の季調済求人倍率は新季節指数により改定済み

(2)　全国の動き

項目／年月	1 新規求職申込件数	2 月間有効求職者数	3 新規求人数	4 月間有効求人数	5 就職件数	6 受給者実人数	7 季調済求人倍率 新規	7 季調済求人倍率 有効	8 求人倍率 新規	8 求人倍率 有効
	千件	千人	千人	千人	千件	千人	倍	倍	倍	倍
令和 3年 （月平均）	387	1,949	782	2,196	105	449	－	－	2.02	1.13
令和 4年 〃	383	1,936	866	2,474	101	407	－	－	2.26	1.28
令和 5年 〃	379	1,910	867	2,497	102	420	－	－	2.29	1.31
令和 6年 〃	371	1,930	836	2,414	97	427	－	－	2.25	1.25
令和 7年 〃	366	1,907	805	2,330	92	451	－	－	2.20	1.22
令和 7年 7月	359	1,944	833	2,300	91	522	2.18	1.22	2.32	1.18
8月	322	1,901	744	2,252	74	512	2.15	1.21	2.31	1.18
9月	353	1,906	781	2,278	90	523	2.13	1.20	2.22	1.20
10月	373	1,922	860	2,310	95	503	2.12	1.19	2.30	1.20
11月	293	1,842	719	2,260	79	453	2.14	1.19	2.45	1.23
12月	299	1,769	772	2,265	80	459	2.14	1.20	2.59	1.28
令和 8年 1月	408	1,810	866	2,294	74	436	2.11	1.18	2.12	1.27
2月	365	1,854	775	2,331	91	412	2.10	1.19	2.13	1.26
3月	395	1,909	785	2,320	126	441	2.15	1.18	1.99	1.22
4月	522	2,009	810	2,245	97	428	2.11	1.18	1.55	1.12
5月	369	2,021	716	2,192	85	447	2.11	1.17	1.94	1.08
6月	364	2,014	796	2,228	93	527	2.16	1.18	2.18	1.11
7月	369	1,960	827	2,246	87	521	2.10	1.18	2.24	1.15

（注）1　新規学卒を除き、パートを含む。
2　ハローワークインターネットサービスの機能拡充に伴う令和3年9月以降の数値の取扱いについては、１頁の（注）を参照。
※　令和7年12月以前の季調済求人倍率は新季節指数により改定済み

3　月別にみた主な指標

項目	月	1　月	2　月	3　月	4　月	5　月
求職	1 新規求職申込件数 令和 7年	19,279	17,674	18,231	24,931	19,776
	令和 8年	19,398	17,644	19,059	26,178	18,411
	前年同月比（%）	0.6	△ 0.2	4.5	5.0	△ 6.9
	▶うち常用 令和 7年	19,230	17,620	18,190	24,863	19,732
	令和 8年	19,343	17,615	19,017	26,119	18,361
	▶うち臨時・季節 令和 7年	49	54	41	68	44
	令和 8年	55	29	42	59	50
	▶うち中高年齢者（45歳以上） 令和 7年	11,363	10,326	10,470	15,169	11,173
	令和 8年	11,435	10,428	11,178	16,143	10,658
	2 月間有効求職者 令和 7年	93,547	94,705	96,626	102,045	104,593
	令和 8年	92,974	94,525	96,961	103,750	104,562
	前年同月比（%）	△ 0.6	△ 0.2	0.3	1.7	△ 0.0
	▶うち常用 令和 7年	93,330	94,471	96,400	101,800	104,355
	令和 8年	92,753	94,319	96,746	103,527	104,331
	▶うち中高年齢者（45歳以上） 令和 7年	52,563	53,480	54,701	58,384	59,379
	令和 8年	51,669	52,895	54,903	59,571	60,028
紹介	3 紹介件数 令和 7年	14,954	17,060	16,661	15,485	15,271
	令和 8年	14,218	15,848	15,976	15,076	13,498
就職	4 就職件数 令和 7年	3,079	3,980	4,889	4,016	3,825
	令和 8年	3,004	3,729	4,712	3,692	3,394
	前年同月比（%）	△ 2.4	△ 6.3	△ 3.6	△ 8.1	△ 11.3
	▶うち中高年齢者（45歳以上） 令和 7年	1,910	2,539	3,177	2,533	2,356
	令和 8年	1,873	2,433	3,178	2,279	2,050
	▶うち㊐受給者 令和 7年	884	998	1,171	1,051	1,065
	令和 8年	901	1,052	1,077	1,011	915
求人	5 新規求人数 令和 7年	46,432	45,969	42,385	44,330	42,641
	令和 8年	45,083	41,178	39,456	44,801	38,703
	前年同月比（%）	△ 2.9	△ 10.4	△ 6.9	1.1	△ 9.2
	▶うち常用 令和 7年	41,224	41,369	38,140	39,734	38,844
	令和 8年	40,046	37,826	35,486	40,808	35,279
	▶うち臨時・季節 令和 7年	5,208	4,600	4,245	4,596	3,797
	令和 8年	5,037	3,352	3,970	3,993	3,424
	6 新規求人件数 令和 7年	26,017	26,730	24,195	24,453	24,852
	令和 8年	25,269	23,642	22,882	24,693	22,240
	7 月間有効求人数 令和 7年	128,488	131,078	131,913	128,852	125,259
	令和 8年	121,547	123,817	122,899	121,523	119,167
	前年同月比（%）	△ 5.4	△ 5.5	△ 6.8	△ 5.7	△ 4.9
充足	8 充足数 令和 7年	3,197	4,141	5,105	4,176	3,978
	令和 8年	3,116	3,896	4,914	3,786	3,452
	▶うち常用 令和 7年	2,682	3,539	4,478	3,630	3,439
	令和 8年	2,593	3,314	4,305	3,281	2,952
	▶うち臨時・季節 令和 7年	515	602	627	546	539
	令和 8年	523	582	609	505	500
	▶うち他県から 令和 7年	380	448	539	523	501
	令和 8年	370	412	498	438	391

（注）1　新規学卒を除き、パートを含む。
　　2　△印は減少率（差）である（以下、各表同じ。）。
　　3　ハローワークインターネットサービスの機能拡充に伴う令和3年9月以降の数値の取扱いについては、１頁の（注）を参照。

６　月	７　月	８　月	９　月	１０月	１１月	１２月	計	
17,487	18,444	16,346	18,077	19,104	14,161	14,101	217,611	求職
18,219	18,296							
4.2	△ 0.8							
17,451	18,404	16,302	18,035	19,049	14,127	14,069	217,072	
18,176	18,256							
36	40	44	42	55	34	32	539	
43	40							
9,654	10,305	9,041	9,909	10,899	8,184	8,083	124,576	
10,308	10,465							
104,257	102,185	99,934	100,708	101,960	97,473	92,489	1,190,522	
105,172	102,906							
0.9	0.7							
104,018	101,959	99,712	100,480	101,722	97,240	92,276	1,187,763	
104,937	102,680							
58,944	56,789	55,099	55,438	56,359	53,945	51,274	666,355	
60,176	57,958							
14,806	15,060	12,590	14,769	16,315	12,326	11,872	177,169	紹介
15,319	14,909							
3,749	3,632	3,041	3,685	3,888	3,186	3,277	44,247	就職
3,741	3,503							
△ 0.2	△ 3.6							
2,287	2,181	1,890	2,287	2,385	1,967	2,030	27,542	
2,344	2,177							
1,074	1,122	965	1,122	1,259	997	1,064	12,772	
1,063	1,021							
40,888	44,381	40,795	40,000	46,691	37,990	40,074	512,576	求人
40,522	44,800							
△ 0.9	0.9							
36,402	39,834	37,249	35,881	42,412	34,753	35,397	461,239	
36,414	40,410							
4,486	4,547	3,546	4,119	4,279	3,237	4,677	51,337	
4,108	4,390							
22,848	24,769	23,625	22,824	25,944	21,829	22,706	290,792	
23,205	25,255							
124,994	124,754	122,654	122,914	124,803	121,870	122,179	1,509,758	
120,778	121,605							
△ 3.4	△ 2.5							
3,921	3,752	3,078	3,839	4,016	3,300	3,419	45,922	充足
3,907	3,645							
3,373	3,204	2,672	3,307	3,493	2,850	2,861	39,528	
3,378	3,080							
548	548	406	532	523	450	558	6,394	
529	565							
511	474	394	475	485	407	423	5,560	
482	476							

4　安定所別にみた求職、求人、充足状況

項目	安定所別	県計	名古屋中	名古屋南	名古屋東	豊橋	岡崎	一宮
求職	1 新規求職申込件数	18,296	3,063	1,815	2,196	1,209	968	997
	前年同月比(%)	△ 0.8	△ 0.2	△ 1.6	7.5	0.9	2.3	△ 3.6
	▶うち 男	8,878	1,373	934	1,087	568	458	498
	▶うち 女	9,385	1,681	876	1,104	639	509	498
	▶うち 常用	18,256	3,054	1,812	2,192	1,206	966	993
	▶うち 45歳以上	10,465	1,467	1,093	1,395	642	539	617
	▶うち 55歳以上	7,214	978	779	1,034	399	372	430
	2 月間有効求職者数	102,906	18,496	10,621	12,695	6,187	5,472	5,775
	前年同月比(%)	0.7	2.2	4.2	△ 5.5	0.2	0.6	3.2
	▶うち 45歳以上	57,958	8,638	6,267	7,494	3,435	3,082	3,630
	▶うち 55歳以上	38,722	5,493	4,222	5,130	2,207	2,072	2,472
紹介	3 紹介件数	14,909	3,015	1,372	1,732	886	803	840
就職	4 就職件数	3,503	541	286	351	267	201	225
	前年同月比(%)	△ 3.6	5.0	△ 21.2	0.3	△ 4.0	5.8	2.3
	▶うち 男	1,656	240	153	179	108	86	124
	▶うち 女	1,845	299	133	172	159	115	101
	▶うち 45歳以上	2,177	307	176	253	150	125	159
	▶うち 55歳以上	1,475	215	128	186	98	77	99
	▶うち 保受給者	1,021	147	95	105	88	58	62
	管内へ	1,985	241	142	155	197	141	141
	管外へ	1,182	216	130	152	51	48	53
	他県へ	336	84	14	44	19	12	31
	5 就職率（$\frac{4}{1}$×100）(%)	19.1	17.7	15.8	16.0	22.1	20.8	22.6
	45歳以上(%)	20.8	20.9	16.1	18.1	23.4	23.2	25.8
	55歳以上(%)	20.4	22.0	16.4	18.0	24.6	20.7	23.0
求人	6 新規求人数	44,800	12,640	4,221	6,070	2,131	2,254	2,280
	前年同月比(%)	0.9	△ 1.6	10.8	2.6	△ 16.9	1.1	17.8
	▶うち 常用	40,410	11,448	4,070	5,585	2,013	2,168	2,100
	7 月間有効求人数	121,605	35,408	10,931	16,852	5,981	6,159	5,785
	前年同月比(%)	△ 2.5	△ 3.9	2.2	△ 1.2	△ 10.3	△ 3.6	4.9
	8 求人倍率 (新規)	2.45	4.13	2.33	2.76	1.76	2.33	2.29
	(有効)	1.18	1.91	1.03	1.33	0.97	1.13	1.00
充足	9 充足数	3,645	796	312	440	268	198	214
	▶うち 常用	3,080	619	279	360	246	175	184
	▶うち 他県から	476	154	39	83	26	7	31
	10 充足率（$\frac{9}{6}$×100）(%)	8.1	6.3	7.4	7.2	12.6	8.8	9.4
	他県からの流入率(%)	13.1	19.3	12.5	18.9	9.7	3.5	14.5

（注）1　新規学卒を除き、パートを含む。
2　名古屋中安定所には、あいちマザーズハローワーク・名古屋外国人雇用サービスセンター・愛知新卒応援ハローワーク・愛知わかものハローワークを含む。名古屋南安定所には、ハローワーク名古屋南なるみ職業相談窓口を含む。
3　平成19年4月から、蒲郡安定所は豊川安定所の出張所となったが、「豊川(本所)」の欄には蒲郡出張所分を含まない豊川安定所の数値を、蒲郡(出張所)の欄には蒲郡出張所の数値を計上している。
4　平成16年11月から求職申込書における「性別」欄の記載が任意となったことに伴い、男女別の合計は男女計の値と必ずしも一致しない。
5　刈谷安定所には、碧南出張所を含む。
6　ハローワークインターネットサービスの機能拡充に伴う令和3年9月以降の数値の取扱いについては、１頁の（注）を参照。

（7 月）

半　田	瀬　戸	豊　田	津　島	刈　谷	西　尾	犬　山	豊　川（本　所）	新　城	春日井	蒲　郡（出張所）	
1,159	534	1,047	733	1,537	542	615	558	112	999	212	求職
0.3	△ 5.8	△ 2.2	1.9	△ 7.1	△ 6.6	3.9	2.8	△ 27.3	△ 3.3	△ 11.3	
563	261	522	390	730	236	322	276	57	491	112	
595	273	523	343	805	306	292	281	55	505	100	
1,158	532	1,046	733	1,533	542	614	554	112	998	211	
695	347	595	455	816	280	401	314	79	600	130	
486	248	396	324	534	171	294	198	60	422	89	
6,567	2,857	5,628	4,046	8,114	2,548	3,448	2,712	617	5,989	1,134	
3.3	0.3	△ 2.0	8.8	3.2	△ 3.7	5.4	△ 14.7	△ 7.2	1.6	5.5	
3,852	1,832	3,122	2,458	4,466	1,345	2,161	1,516	384	3,624	652	
2,612	1,278	2,097	1,681	2,956	841	1,510	970	267	2,482	432	
921	465	658	651	1,131	441	555	423	110	723	183	紹介
247	119	205	151	270	120	107	130	44	198	41	就職
△ 5.4	22.7	0.5	△ 11.2	△ 3.9	△ 4.0	△ 10.1	△ 21.7	△ 2.2	△ 0.5	△ 16.3	
113	51	90	78	129	48	51	60	16	104	26	
134	68	115	73	141	72	56	70	28	94	15	
156	79	128	94	141	65	78	82	25	132	27	
105	57	81	62	90	41	55	53	15	95	18	
59	27	73	49	77	27	26	39	13	65	11	
169	56	131	87	179	76	48	76	30	96	20	
63	45	63	48	80	38	44	45	11	75	20	
15	18	11	16	11	6	15	9	3	27	1	
21.3	22.3	19.6	20.6	17.6	22.1	17.4	23.3	39.3	19.8	19.3	
22.4	22.8	21.5	20.7	17.3	23.2	19.5	26.1	31.6	22.0	20.8	
21.6	23.0	20.5	19.1	16.9	24.0	18.7	26.8	25.0	22.5	20.2	
1,785	987	1,954	1,456	2,748	775	1,112	869	244	3,005	269	求人
9.3	11.7	△ 7.6	2.0	0.8	19.8	△ 4.4	17.4	△ 25.6	△ 3.7	△ 10.3	
1,665	924	1,759	1,289	2,426	743	1,063	733	241	1,923	260	
4,836	2,210	5,440	4,013	7,548	1,861	2,730	2,476	722	7,885	768	
△ 5.8	△ 6.5	△ 5.3	△ 0.4	△ 3.8	6.3	0.1	7.9	4.5	△ 5.1	10.3	
1.54	1.85	1.87	1.99	1.79	1.43	1.81	1.56	2.18	3.01	1.27	
0.74	0.77	0.97	0.99	0.93	0.73	0.79	0.91	1.17	1.32	0.68	
202	74	180	137	284	95	85	115	40	181	24	充足
177	63	151	112	235	88	79	105	34	149	24	
7	4	11	16	31	3	19	7	－	38	－	
11.3	7.5	9.2	9.4	10.3	12.3	7.6	13.2	16.4	6.0	8.9	
3.5	5.4	6.1	11.7	10.9	3.2	22.4	6.1	0.0	21.0	0.0	

5　年齢別常用職業紹介状況

（ 7月）

区分	項目	1 月間有効求人数	2 月間有効求職者数	3 就職件数	4 有効求人倍率(1/2)
		人	人	件	倍
全数	年齢計	109,892	102,680	2,971	1.07
	１９歳以下	1,281	923	38	1.39
	２０～２４歳	9,710	6,988	178	1.39
	２５～２９歳	16,045	11,550	239	1.39
	３０～３４歳	12,898	9,330	229	1.38
	３５～３９歳	10,800	7,973	196	1.35
	４０～４４歳	10,049	8,083	247	1.24
	４５～４９歳	9,545	8,748	302	1.09
	５０～５４歳	11,196	10,443	308	1.07
	５５～５９歳	11,254	10,504	361	1.07
	６０～６４歳	9,336	12,819	361	0.73
	６５歳以上	7,778	15,319	512	0.51
男	年齢計		51,076	1,413	
	１９歳以下		508	18	
	２０～２４歳		3,395	77	
	２５～２９歳		4,818	105	
	３０～３４歳		3,844	89	
	３５～３９歳		3,226	85	
	４０～４４歳		3,178	89	
	４５～４９歳		3,652	106	
	５０～５４歳		4,678	128	
	５５～５９歳		5,240	167	
	６０～６４歳		8,031	202	
	６５歳以上		10,506	347	
女	年齢計		51,391	1,556	
	１９歳以下		409	20	
	２０～２４歳		3,533	101	
	２５～２９歳		6,683	133	
	３０～３４歳		5,467	140	
	３５～３９歳		4,728	111	
	４０～４４歳		4,897	158	
	４５～４９歳		5,084	195	
	５０～５４歳		5,752	180	
	５５～５９歳		5,254	194	
	６０～６４歳		4,782	159	
	６５歳以上		4,802	165	

（注）1　新規学卒を除き、パートを含む。
2　年齢別の求人数・求人倍率は「就職機会積み上げ方式」による。この方式は、個々の求人について、求人数を対象となる年齢階級〔5歳刻みの11階級〕の総月間有効求職者数で除して当該求人に係る求職者1人当たりの就職機会を算定し、全有効求人についてこの就職機会を足し上げることにより、年齢別有効求人倍率を算出。年齢別月間有効求人数は、年齢別有効求人倍率に年齢別月間有効求職者数を乗じて算出。
3　平成16年11月から求職申込書における「性別」欄の記載が任意となったことに伴い、男女別の合計は男女計の値と必ずしも一致しない。
4　ハローワークインターネットサービスの機能拡充に伴う令和3年9月以降の数値の取扱いについては、１頁の（注）を参照。

6　職業別常用職業紹介状況

（ 7月）

職業＼項目	1 月間有効求職者数	うち男	2 月間有効求人数	3 就職件数	うち男	4 有効求人倍率 (2/1)
	人	人	人	件	件	倍
職業計	102,680	51,076	109,892	2,971	1,413	1.07
専門的・技術的職業従事者	13,401	5,967	26,384	375	111	1.97
製造技術者（開発）	578	514	1,430	13	8	2.47
情報処理・通信技術者	1,889	1,507	3,093	15	12	1.64
保健師，助産師，看護師	2,054	72	5,678	106	3	2.76
社会福祉専門職業従事者	2,349	534	5,231	134	39	2.23
事務従事者	24,137	6,825	9,423	641	119	0.39
一般事務従事者	20,356	5,115	6,192	470	76	0.30
会計事務従事者	1,254	457	846	51	7	0.67
営業・販売事務従事者	905	308	923	36	6	1.02
販売従事者	4,640	2,414	11,475	130	68	2.47
商品販売従事者	2,728	881	4,966	78	33	1.82
営業職業従事者	1,771	1,450	6,258	51	34	3.53
サービス職業従事者	7,797	2,790	22,132	434	140	2.84
介護サービス職業従事者	2,238	704	10,198	152	45	4.56
保健医療サービス職業従事者	367	26	1,040	35	－	2.83
生活衛生サービス職業従事者	497	48	1,358	16	5	2.73
飲食物調理従事者	2,052	848	4,311	112	33	2.10
接客・給仕職業従事者	1,428	467	3,356	37	14	2.35
保安職業従事者	699	673	4,900	103	101	7.01
生産工程従事者	9,747	6,123	12,179	474	303	1.25
金属製品製造・加工処理	1,616	1,428	2,738	120	108	1.69
その他製品製造・加工処理	1,510	744	2,670	161	83	1.77
機械組立従事者	3,433	2,131	1,760	70	46	0.51
機械整備・修理従事者	559	530	2,511	20	16	4.49
輸送・機械運転従事者	3,264	3,060	8,676	198	187	2.66
自動車運転従事者	2,134	1,985	7,296	172	161	3.42
定置・建設機械運転従事者	337	330	803	7	7	2.38
建設・採掘従事者	1,002	967	5,604	57	55	5.59
建設従事者	341	321	1,657	16	16	4.86
土木作業従事者	206	204	1,879	18	17	9.12
運搬・清掃・包装等従事者	16,352	9,817	8,410	512	296	0.51
運搬従事者	3,140	2,593	3,388	131	109	1.08
清掃従事者	2,351	1,170	2,972	239	103	1.26
（ＩＴ関連職業合計）	3,128	2,270	5,282	88	48	1.69
（福祉関連職業合計）	5,461	1,142	21,067	355	85	3.86
（うち介護関係）	3,072	983	13,818	238	77	4.50

（注）1　新規学卒を除き、パートを含む。
　　2　令和5年4月分より平成21年12月改定の「日本標準職業分類」に基づく区分。主な職業のみであるので、計とは一致しない。
　　3　ハローワークインターネットサービスの機能拡充に伴う令和3年9月以降の数値の取扱いについては、１頁の（注）を参照。

7　産業別・規模別求人、充足状況

（7 月分）

項目 / 産業・規模	1 新規求人数 計	前年同月比	うち常用	うち臨時・季節	2 充足数 計	うち常用	うち臨時・季節	充足率 2/1×100
	人	%	人	人	人	人	人	%
建設業	3,501	△ 5.2	3,460	41	165	162	3	4.7
製造業	5,277	8.8	4,912	365	723	675	48	13.7
食料品製造業	432	1.4	365	67	95	89	6	22.0
繊維工業	134	8.9	122	12	28	28	－	20.9
木材・木製品製造業	67	8.1	66	1	13	13	－	19.4
印刷・同関連業	125	58.2	124	1	16	16	－	12.8
プラスチック製品製造業	331	17.0	319	12	61	60	1	18.4
窯業・土石製品製造業	297	35.0	279	18	26	22	4	8.8
鉄鋼業	145	9.8	144	1	19	19	－	13.1
金属製品製造業	420	△ 10.6	415	5	77	73	4	18.3
はん用機械器具製造業	535	22.7	518	17	59	55	4	11.0
電気機械器具製造業	326	15.6	318	8	38	36	2	11.7
情報通信機械器具製造業	35	150.0	32	3	3	3	－	8.6
輸送用機械器具製造業	1,267	△ 0.5	1,125	142	147	131	16	11.6
情報通信業	1,181	6.8	1,133	48	28	26	2	2.4
情報サービス業	994	12.8	952	42	19	17	2	1.9
運輸業，郵便業	3,722	△ 3.2	3,261	461	253	231	22	6.8
卸売業，小売業	5,181	△ 3.5	4,827	354	405	353	52	7.8
金融業，保険業	369	△ 2.6	366	3	24	24	－	6.5
宿泊業，飲食サービス業	3,287	12.3	2,436	851	128	101	27	3.9
医療，福祉	10,844	0.4	9,772	1,072	920	692	228	8.5
社会保険・社会福祉・介護事業	7,352	△ 1.1	6,376	976	653	439	214	8.9
ｻｰﾋﾞｽ業(他に分類されないもの)	5,950	0.7	5,291	659	509	436	73	8.6
職業紹介・労働者派遣業	1,529	11.0	1,375	154	46	30	16	3.0
合計	44,800	0.9	40,410	4,390	3,645	3,080	565	8.1
企業規模 4人以下	1,516	5.4	1,311	205	168	142	26	11.1
5～29人	8,794	0.4	8,192	602	963	813	150	11.0
30～99人	8,225	△ 9.0	7,664	561	808	709	99	9.8
100～299人	7,876	△ 5.4	7,181	695	541	481	60	6.9
300～499人	3,004	12.6	2,896	108	167	136	31	5.6
500～999人	4,819	44.2	4,407	412	264	233	31	5.5
1,000人以上	10,566	△ 2.2	8,759	1,807	734	566	168	6.9

（注）1　新規学卒を除き、パートを含む。
2　令和６年４月以降については令和５年７月改定の「日本標準産業分類」に基づく区分、令和６年３月以前については平成２５年１０月改定の「日本標準産業分類」に基づく区分。主な産業のみであるので、合計とは一致しない。
3　平成２３年８月分より集計を事業所規模から企業規模に変更。
4　平成２４年４月分より集計内容を「その他の事業サービス業」から「職業紹介・労働者派遣業」に変更。
5　ハローワークインターネットサービスの機能拡充に伴う令和3年9月以降の数値の取扱いについては、１頁の（注）を参照。

主要産業別新規求人数の推移

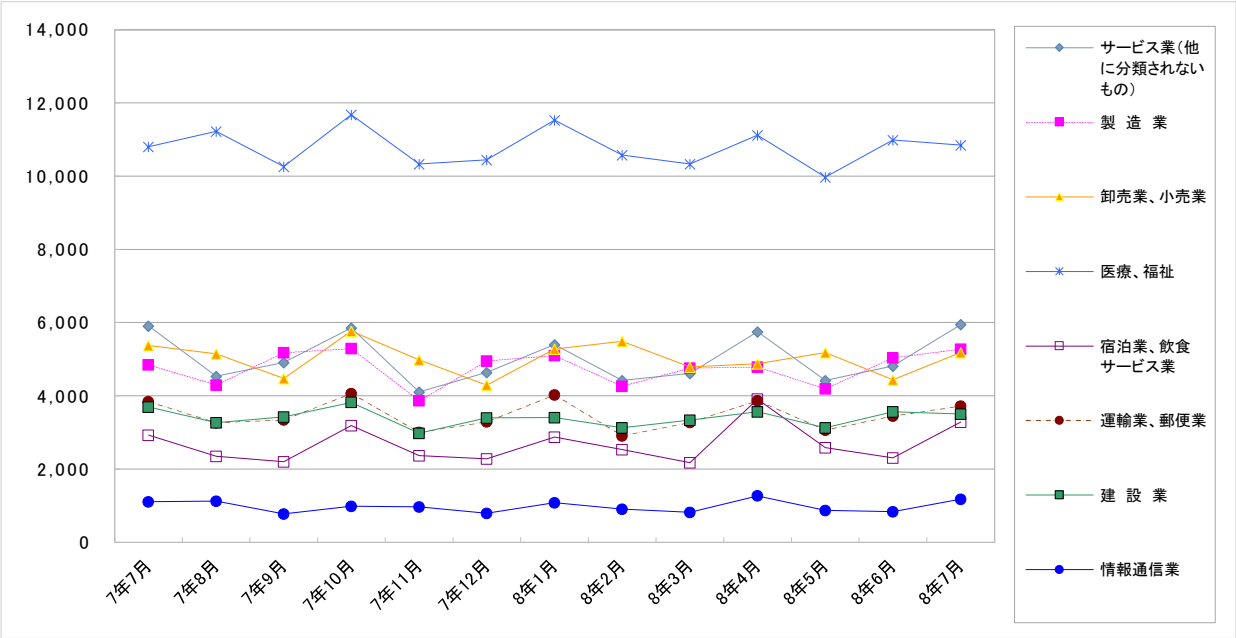

8　中高年齢者の職業紹介状況

(1)　新規求職申込件数

項目 / 年月	新規求職申込件数					全体に占める率
	45歳以上	前年比	うち男	うち55歳以上	うち65歳以上	
	件	%	件	件	件	%
令和 3年　(月平均)	9,746	0.5	5,328	6,024	2,929	51.9
令和 4年　〃	9,940	2.0	5,346	6,230	3,004	53.1
令和 5年　〃	10,362	4.2	5,508	6,669	3,158	54.9
令和 6年　〃	10,504	1.4	5,606	6,925	3,303	56.3
令和 7年　〃	10,381	△ 1.2	5,604	7,033	3,376	57.2
令和 8年　2月	10,428	1.0	5,435	7,189	3,319	59.1
3月	11,178	6.8	5,949	7,725	3,743	58.6
4月	16,143	6.4	9,015	12,055	6,321	61.7
5月	10,658	△ 4.6	5,624	7,401	3,739	57.9
6月	10,308	6.8	5,510	6,945	3,267	56.6
7月	10,465	1.6	5,739	7,214	3,376	57.2
前年同月	10,305	0.8	5,686	6,881	3,156	55.9

(注) 1　パートを含む。
　　2　ハローワークインターネットサービスの機能拡充に伴う令和3年9月以降の数値の取扱いについては、１頁の（注）を参照。

(2)　月間有効求職者数

項目 / 年月	月間有効求職者数					全体に占める率
	45歳以上	前年比	うち男	うち55歳以上	うち65歳以上	
	件	%	件	件	件	%
令和 3年　(月平均)	54,442	8.4	30,120	32,785	12,657	52.8
令和 4年　〃	52,448	△ 3.7	29,013	32,090	12,921	53.1
令和 5年　〃	53,286	1.6	29,261	33,425	13,491	54.3
令和 6年　〃	56,070	5.2	30,794	35,993	14,594	55.3
令和 7年　〃	55,530	△ 1.0	30,689	36,302	14,663	56.0
令和 8年　2月	52,895	△ 1.1	29,394	34,447	13,478	56.0
3月	54,903	0.4	30,464	36,109	14,583	56.6
4月	59,571	2.0	33,353	40,263	17,248	57.4
5月	60,028	1.1	33,428	40,810	17,914	57.4
6月	60,176	2.1	33,583	40,844	17,766	57.2
7月	57,958	2.1	32,181	38,722	15,360	56.3
前年同月	56,789	△ 1.8	31,177	37,206	14,913	55.6

(注) 1　パートを含む。
　　2　ハローワークインターネットサービスの機能拡充に伴う令和3年9月以降の数値の取扱いについては、１頁の（注）を参照。

(3)　就職件数

項目 / 年月	就職件数					45歳以上の就職率	55歳以上の就職率	65歳以上の就職率
	45歳以上	前年比	うち男	うち55歳以上	うち65歳以上			
	件	%	件	件	件	%	%	%
令和 3年　(月平均)	2,359	10.8	1,248	1,308	460	24.2	21.7	15.7
令和 4年　〃	2,353	△ 0.2	1,243	1,356	491	23.7	21.8	16.3
令和 5年　〃	2,424	3.0	1,267	1,428	530	23.4	21.4	16.8
令和 6年　〃	2,415	△ 0.4	1,271	1,496	576	23.0	21.6	17.4
令和 7年　〃	2,295	△ 4.9	1,199	1,480	597	22.1	21.0	17.7
令和 8年　2月	2,433	△ 4.2	1,218	1,595	617	23.3	22.2	18.6
3月	3,178	0.0	1,628	2,164	924	28.4	28.0	24.7
4月	2,279	△ 10.0	1,260	1,500	612	14.1	12.4	9.7
5月	2,050	△ 13.0	1,001	1,347	565	19.2	18.2	15.1
6月	2,344	2.5	1,248	1,529	648	22.7	22.0	19.8
7月	2,177	△ 0.2	1,111	1,475	607	20.8	20.4	18.0
前年同月	2,181	△ 10.9	1,144	1,356	531	21.2	19.7	16.8

(注) 1　パートを含む。
　　2　ハローワークインターネットサービスの機能拡充に伴う令和3年9月以降の数値の取扱いについては、１頁の（注）を参照。

9　正社員の職業紹介状況

項目 / 年月	正社員有効求人数	前年比	常用フルタイム有効求職者数	前年比	正社員有効求人倍率	前年差	正社員新規求人数	構成比	前年比	正社員就職件数	構成比	前年比
	人	%	人	%	倍	P	人	%	%	件	%	%
令和 3年 （月平均）	61,694	2.3	62,036	1.4	0.99	0.00	21,168	50.2	4.9	1,759	40.5	2.2
令和 4年 〃	67,618	9.6	58,499	△ 5.7	1.16	0.17	22,900	49.4	8.2	1,656	39.5	△ 5.9
令和 5年 〃	66,820	△ 1.2	57,427	△ 1.8	1.16	0.00	22,622	50.0	△ 1.2	1,603	38.5	△ 3.2
令和 6年 〃	67,099	0.4	58,817	2.4	1.14	△ 0.02	22,599	51.3	△ 0.1	1,483	37.1	△ 7.5
令和 7年 〃	65,443	△ 2.5	57,506	△ 2.2	1.14	△ 0.00	21,961	51.4	△ 2.8	1,303	35.3	△ 12.1
令和 7年 7月	65,498	△ 1.0	59,149	△ 1.9	1.11	0.01	22,395	50.5	3.5	1,367	37.6	△ 7.9
8月	64,386	△ 2.2	58,634	△ 1.5	1.10	△ 0.01	21,659	53.1	△ 4.4	1,144	37.6	△ 12.3
9月	64,350	△ 1.9	59,012	△ 1.1	1.09	△ 0.01	20,987	52.5	△ 4.9	1,366	37.1	△ 0.7
10月	65,764	△ 2.9	59,553	△ 1.6	1.10	△ 0.02	23,887	51.2	0.3	1,427	36.7	△ 8.6
11月	64,090	△ 6.6	56,714	△ 2.4	1.13	△ 0.05	19,917	52.4	△ 15.2	1,157	36.3	△ 18.2
12月	63,802	△ 5.7	54,161	△ 0.5	1.18	△ 0.06	20,802	51.9	△ 2.2	1,217	37.1	△ 4.0
令和 8年 1月	63,360	△ 5.0	55,004	0.7	1.15	△ 0.07	22,778	50.5	0.7	1,108	36.9	△ 6.0
2月	63,438	△ 5.4	55,796	1.2	1.14	△ 0.08	20,487	49.8	△ 13.9	1,176	31.5	△ 9.7
3月	62,854	△ 6.4	56,798	1.2	1.11	△ 0.09	20,468	51.9	△ 4.7	1,342	28.5	△ 6.4
4月	62,988	△ 5.1	59,495	2.1	1.06	△ 0.08	22,936	51.2	4.3	1,302	35.3	△ 8.2
5月	62,226	△ 4.3	59,330	△ 0.2	1.05	△ 0.04	19,997	51.7	△ 11.5	1,110	32.7	△ 14.2
6月	62,770	△ 3.7	59,496	0.5	1.06	△ 0.04	21,089	52.0	△ 1.5	1,262	33.7	△ 5.3
7月	63,650	△ 2.8	59,143	△ 0.0	1.08	△ 0.03	23,093	51.5	3.1	1,220	34.8	△ 10.8

（注）1　正社員有効求人倍率＝正社員有効求人数／常用フルタイム（一般）有効求職者数。なお、常用フルタイム有効求職者にはフルタイムの派遣労働者や契約社員を希望する者も含まれるため、厳密な意味での正社員有効求人倍率より低い値となる。
2　「正社員」とは、一般求人のうち求人票の雇用形態欄に「正社員」と記載された常用求人である。
3　構成比は、それぞれ新規求人数全体に占める正社員求人割合及び就職件数全体に占める正社員就職割合である。
4　ハローワークインターネットサービスの機能拡充に伴う令和3年9月以降の数値の取扱いについては、１頁の（注）を参照。

10　パートタイマーの職業紹介状況

項目 / 年月	新規求職申込件数	うち常用	月間有効求職者数	うち常用	新規求人数	うち常用	月間有効求人数	うち常用	有効求人倍率	就職件数	うち常用	就職率
	件	件	人	人	人	人	人	人	倍	件	件	%
令和 3年 （月平均）	7,171	7,139	40,986	40,832	16,687	14,125	46,784	39,738	1.14	2,173	1,786	30.3
令和 4年 〃	7,285	7,247	40,111	39,921	18,603	15,605	53,387	44,988	1.33	2,126	1,717	29.2
令和 5年 〃	7,457	7,424	40,576	40,394	17,939	14,943	51,952	43,198	1.28	2,157	1,725	28.9
令和 6年 〃	7,422	7,396	42,520	42,364	17,085	14,008	49,370	40,423	1.16	2,117	1,683	28.5
令和 7年 〃	7,234	7,207	41,617	41,475	16,566	13,360	47,802	38,582	1.15	1,984	1,576	27.4
令和 7年 7月	7,010	6,984	42,955	42,810	17,669	13,873	47,094	37,776	1.10	1,913	1,481	27.3
8月	6,103	6,079	41,222	41,078	15,396	12,651	46,217	37,080	1.12	1,537	1,237	25.2
9月	7,166	7,140	41,611	41,468	14,552	11,983	45,669	36,926	1.10	1,944	1,533	27.1
10月	7,531	7,497	42,317	42,169	18,503	14,969	46,666	38,287	1.10	2,052	1,677	27.2
11月	5,519	5,496	40,669	40,526	14,726	12,228	45,815	37,669	1.13	1,723	1,344	31.2
12月	5,267	5,250	38,248	38,115	14,766	11,678	45,769	37,124	1.20	1,716	1,283	32.6
令和 8年 1月	7,683	7,651	37,883	37,749	18,003	13,855	46,176	36,787	1.22	1,605	1,192	20.9
2月	7,007	6,990	38,652	38,523	16,660	14,146	47,695	38,465	1.23	2,029	1,593	29.0
3月	7,604	7,576	40,083	39,948	14,721	12,157	47,248	38,433	1.18	2,716	2,237	35.7
4月	11,726	11,684	44,182	44,032	17,192	14,024	46,164	38,055	1.04	1,973	1,566	16.8
5月	7,775	7,743	45,160	45,001	14,948	12,424	44,683	36,777	0.99	1,941	1,524	25.0
6月	7,410	7,380	45,604	45,441	15,128	12,465	44,905	36,907	0.98	2,097	1,658	28.3
7月	7,260	7,232	43,691	43,537	16,763	13,423	45,050	36,770	1.03	1,969	1,516	27.1

（注）　ハローワークインターネットサービスの機能拡充に伴う令和3年9月以降の数値の取扱いについては、１頁の（注）を参照。

11　あいちマザーズハローワークの職業紹介状況

項目 / 年月	新規求職申込件数	うちパート	月間有効求職者数	うちパート	紹介件数	就職件数	うちパート	相談件数
	件	件	人	人	件	件	件	件
令和 7年　8月	208	127	1,034	587	121	29	12	962
9月	241	141	1,051	601	159	37	22	1,114
10月	240	132	1,082	622	161	33	25	1,199
11月	160	87	1,020	595	127	31	21	895
12月	142	64	935	517	115	31	17	824
令和 8年　1月	218	105	907	483	164	25	18	848
2月	232	119	967	503	210	44	24	964
3月	208	115	989	525	199	39	24	976
4月	219	131	977	544	167	44	29	1,001
5月	177	107	932	534	109	26	17	815
6月	213	125	943	557	131	32	19	995
7月	182	107	942	548	120	33	25	928
前年同月	211	111	1,055	600	151	37	26	1,040

（注）ハローワークインターネットサービスの機能拡充に伴う令和3年9月以降の数値の取扱いについては、１頁の（注）を参照。

12　名古屋外国人雇用サービスセンターの職業紹介状況

項目 / 年月	新規求職申込件数	紹介件数	就職件数	相談件数
	件	件	件	件
令和 7年　8月	242	250	33	610
9月	262	280	41	648
10月	260	289	33	702
11月	223	264	33	600
12月	221	253	32	629
令和 8年　1月	251	344	28	679
2月	201	237	46	519
3月	276	280	40	663
4月	351	319	34	778
5月	268	269	42	718
6月	306	272	36	754
7月	281	316	36	765
前年同月	329	254	31	724

13　愛知新卒応援ハローワーク（愛知学生職業センター）の職業紹介状況

項目 / 年月	新規求職申込件数		紹介件数		就職件数	
	大学生等	うち既卒者	大学生等	うち既卒者	大学生等	うち既卒者
	件	件	件	件	件	件
令和 7年　8月	229	105	346	238	497	280
9月	205	106	224	158	390	238
10月	707	149	318	225	307	203
11月	413	84	152	101	344	236
12月	399	96	264	171	363	157
令和 8年　1月	331	112	194	127	304	173
2月	321	90	215	121	410	303
3月	381	130	249	223	348	190
4月	547	146	150	150	131	99
5月	399	119	117	116	283	147
6月	447	144	243	192	269	114
7月	495	154	414	264	447	139
前年同月	446	155	321	224	321	206

（注）1　平成19年6月より、学生職業センターにヤングワークプラザあいちで取り扱っていた職業紹介業務を統合して開設。
2　大学生等とは、大学生、大学院生、短期大学生、高等専門学校生、専修学校生及び職業能力開発施設生。
3　就職件数はハローワーク紹介以外を含む。

14　愛知わかものハローワークの職業紹介状況

項目 / 年月	新規求職申込件数	紹介件数	就職件数	相談件数
	件	件	件	件
令和 7年　8月	224	258	35	752
9月	205	228	52	821
10月	244	277	41	840
11月	178	201	40	663
12月	195	214	34	693
令和 8年　1月	218	230	28	726
2月	197	279	30	700
3月	203	255	38	717
4月	276	297	48	896
5月	205	229	45	725
6月	226	323	47	850
7月	196	288	42	784
前年同月	250	274	52	859

（注）1　平成24年10月より、主に45歳未満の若者を対象として開設。平成25年4月より、システム集計を開始。
2　ハローワークインターネットサービスの機能拡充に伴う令和3年9月以降の数値の取扱いについては、1頁の（注）を参照。

15　ハローワーク名古屋南なるみ職業相談窓口の職業紹介状況

項目 / 年月	新規求職申込件数	うちパート	月間有効求職者数	うちパート	紹介件数	就職件数	うちパート	相談件数
	件	件	人	人	件	件	件	件
令和 7年　8月	177	88	736	358	126	23	11	436
9月	181	86	751	361	140	42	26	472
10月	173	89	738	359	142	27	18	443
11月	144	67	707	349	96	25	13	390
12月	143	66	652	326	91	20	14	417
令和 8年　1月	161	80	675	329	110	32	22	418
2月	128	58	651	309	120	23	12	336
3月	179	77	674	306	126	46	25	420
4月	206	95	714	332	150	28	15	472
5月	195	95	752	358	131	31	21	478
6月	214	124	810	405	118	34	24	524
7月	190	101	827	410	109	24	17	552
前年同月	191	92	738	346	154	35	16	457

（注）1　ハローワークプラザあらたまが平成23年2月25日付廃止されたことに伴い、平成23年2月28日よりハローワークプラザなるみ開設。令和4年10月1日にハローワーク名古屋南なるみ職業相談窓口に名称変更。

2　ハローワークインターネットサービスの機能拡充に伴う令和3年9月以降の数値の取扱いについては、1頁の（注）を参照。

16　日雇の職業紹介状況

項　目 年　月	四半期末日の有効求職者数	うち男	新規求職申込件数	期間有効求人延数	就労実人員	就労延数
	人	人	件	人	人	人
令和 3年度　（月平均）	6	6	1	－	0	11
令和 4年度　〃	5	4	1	－	0	6
令和 5年度　〃	6	5	1	－	－	－
令和 6年度　〃	4	3	1	－	－	－
令和 7年度　〃	7	5	1	－	0	0
令和 6年度　1月～ 3月	4	3	1	－	－	－
令和 7年度　4月～ 6月	6	5	4	－	－	－
7月～ 9月	7	6	4	－	－	－
10月～12月	6	5	3	－	1	1
1月～ 3月	7	5	4	－	－	－

（注）1　四半期末日の有効求職者数は各期の末月末日の数値である（令和元年度より集計を開始した項目。）。
　　また年度欄には１～３月期末日の数値を掲載している。
　　2　期間有効求人延数は月間有効求人延数の月平均を計上。
　　3　令和8年度より、半期ごとに数値を計上。10月号より掲載。

17　港湾労働関係の職業紹介状況

(1)　常用関係

年月 ＼ 項目		新規港証交付件数 計	船内作業	沿岸作業及び倉庫作業	その他
令和 5年	(月平均)	43	23	18	3
令和 6年	〃	34	8	19	6
令和 7年	〃	62	21	32	10
令和 7年	7月	38	10	24	4
	8月	126	7	108	11
	9月	101	39	48	14
	10月	53	13	22	18
	11月	26	7	11	8
	12月	37	3	30	4
令和 8年	1月	20	4	15	1
	2月	25	10	12	3
	3月	67	4	57	6
	4月	128	42	82	4
	5月	58	11	37	10
	6月	41	9	22	10
	7月	71	4	60	7

年月 ＼ 項目		月末現在港証所持者数 計	船内作業	沿岸作業及び倉庫作業	その他
令和 5年	(月平均)	5,459	1,774	3,295	390
令和 6年	〃	5,604	1,914	3,302	388
令和 7年	〃	5,762	1,959	3,370	432
令和 7年	7月	5,741	1,966	3,343	432
	8月	5,821	1,951	3,439	431
	9月	5,887	1,993	3,453	441
	10月	5,896	1,997	3,446	453
	11月	5,911	1,999	3,451	461
	12月	5,930	1,997	3,473	460
令和 8年	1月	5,899	1,989	3,455	455
	2月	5,897	1,987	3,456	454
	3月	5,931	1,989	3,488	454
	4月	5,962	1,997	3,512	453
	5月	5,986	1,996	3,537	453
	6月	6,001	1,997	3,543	461
	7月	6,021	1,993	3,568	460

(2)　日雇関係等

年月 ＼ 項目		新規求人延数 計	船内作業	沿岸作業及び倉庫作業	その他
令和 5年	(月平均)	−	−	−	−
令和 6年	〃	−	−	−	−
令和 7年	〃	−	−	−	−
令和 7年	7月	−	−	−	−
	8月	−	−	−	−
	9月	−	−	−	−
	10月	−	−	−	−
	11月	−	−	−	−
	12月	−	−	−	−
令和 8年	1月	−	−	−	−
	2月	−	−	−	−
	3月	−	−	−	−
	4月	−	−	−	−
	5月	−	−	−	−
	6月	−	−	−	−
	7月	−	−	−	−

（注）その他は「はしけ作業」、「いかだ作業」及び「船舶貨物整備作業」である。

18　雇用保険適用状況

(1)　被保険者の種類別状況

（ 7月）

項目 / 被保険者種類	資格取得者数	資格喪失者数	うち事業主の都合による離職	月末現在被保険者数	うち女
	人	人	人	人	人
全数	36,924	39,081	1,639	3,035,337	1,174,857
一般	35,112	35,418	1,381	2,833,541	1,104,737
高年齢	1,807	3,655	258	201,739	70,092
短期雇用特例	5	8	－	57	28

(2)　産業別適用事業所及び被保険者の状況

（ 7月）

項目 / 産業	月末現在事業所数	被保険者の資格 取得	喪失	うち事業主の都合による離職	増減差	月末現在被保険者数	うち短期特例被保険者数
	所	人	人	人	人	人	人
合計	125,466	36,924	39,081	1,639	△ 2,157	3,035,337	57
農林水産業	1,076	135	140	7	△ 5	6,875	－
鉱業	77	11	8	－	3	1,031	－
建設業	23,585	2,243	2,314	126	△ 71	176,537	4
製造業	17,532	6,134	7,516	339	△ 1,382	924,538	11
食料品・飲料	1,288	670	743	48	△ 73	64,654	1
繊維・衣服	1,018	218	216	11	2	18,085	－
木材・家具	791	89	146	15	△ 57	12,006	－
パルプ・出版	1,047	210	343	12	△ 133	29,508	－
化学関係	1,124	385	514	8	△ 129	56,642	－
窯業・土石	647	201	206	6	△ 5	34,071	－
鉄鋼	381	133	181	1	△ 48	27,891	－
非鉄金属	166	63	66	－	△ 3	10,215	1
金属製品	3,272	654	631	26	23	63,850	－
はん用機械器具	1,856	370	527	67	△ 157	76,855	－
電気機械器具	1,056	776	887	16	△ 111	115,703	－
輸送用機械器具	2,438	1,733	2,371	94	△ 638	339,721	9
その他機械器具	1,196	279	323	24	△ 44	35,905	－
その他製造業	1,252	353	362	11	△ 9	39,432	－
電気・ガス・水道・熱供給業	101	53	66	－	△ 13	9,360	－
情報通信業	2,467	639	901	31	△ 262	84,249	－
運輸業，郵便業	4,572	2,766	2,758	71	8	238,126	3
卸売業，小売業	19,070	4,677	4,886	348	△ 209	433,826	2
金融業，保険業	1,296	381	478	10	△ 97	55,758	1
不動産業，物品賃貸業	2,926	801	789	39	12	63,007	25
宿泊業，飲食サービス業	7,701	1,432	1,442	54	△ 10	72,950	－
医療，福祉	15,249	4,723	4,923	197	△ 200	330,331	3
教育，学習支援業	2,060	429	496	8	△ 67	63,266	－
複合サービス事業	1,576	104	156	4	△ 52	21,571	－
サービス業	25,636	11,952	11,797	401	155	512,205	8
公務・その他	542	444	411	4	33	41,707	－

（注）1　その他機械器具とは、情報通信機械器具、電子部品・デバイス、生産用機械器具、業務用機械器具である。
　　2　その他製造業には、ゴム製品、なめし皮・同製品・毛皮製造業を含む。
　　3　サービス業には、学術研究、専門・技術サービス業、生活関連サービス業、娯楽業を含む。

(3)　月別、安定所別にみた適用状況

項目 / 年月	月末現在事業所数	被保険者の資格 取得	被保険者の資格 喪失	被保険者の資格 うち事業主都合による離職	被保険者の資格 増減差	月末現在被保険者数	うち女
	所	人	人	人	人	人	人
令和 3年度計	123,171	478,436	478,243	19,380	193	2,925,058	1,114,718
4 〃	124,265	515,484	511,207	17,689	4,277	2,925,732	1,115,140
5 〃	125,000	520,445	506,140	20,488	14,305	2,943,257	1,122,344
6 〃	125,340	510,695	488,904	22,193	21,791	2,967,116	1,138,799
7 〃	125,297	503,212	475,475	20,639	27,737	2,992,258	1,152,900
令和 7年 7月	125,653	37,453	40,644	1,947	△ 3,191	3,005,259	1,157,555
8月	125,622	35,355	34,000	1,281	1,355	3,005,942	1,158,672
9月	125,195	36,719	37,532	1,642	△ 813	2,999,985	1,153,777
10月	125,299	40,745	42,892	1,886	△ 2,147	2,998,813	1,153,536
11月	125,335	32,937	30,254	1,103	2,683	3,001,753	1,155,282
12月	125,403	29,924	29,436	1,192	488	3,002,420	1,155,658
令和 8年 1月	125,424	33,989	42,415	1,904	△ 8,426	2,993,520	1,152,282
2月	125,460	32,966	33,024	1,175	△ 58	2,993,947	1,153,093
3月	125,297	36,815	37,999	1,988	△ 1,184	2,992,258	1,152,900
4月	125,357	81,416	70,352	3,531	11,064	3,003,379	1,157,428
5月	125,433	64,862	34,665	1,227	30,197	3,033,746	1,172,151
6月	125,479	38,284	34,770	1,407	3,514	3,037,047	1,174,707
7月	125,466	36,924	39,081	1,639	△ 2,157	3,035,337	1,174,857
安定所別（7月分） 名古屋中	28,405	12,434	12,907	390	△ 473	836,802	359,689
名古屋南	12,540	2,981	3,268	126	△ 287	276,573	96,944
名古屋東	17,377	3,860	4,359	227	△ 499	342,434	147,815
豊橋	6,906	1,587	1,835	104	△ 248	122,399	53,303
岡崎	5,709	1,465	1,464	24	1	111,254	45,765
一宮	7,136	1,851	1,908	153	△ 57	121,392	57,512
半田	7,173	1,284	1,653	124	△ 369	131,166	49,190
瀬戸	3,000	565	519	23	46	46,863	19,816
豊田	5,693	1,860	2,131	56	△ 271	232,577	63,562
津島	5,913	1,110	1,038	46	72	79,767	31,522
刈谷	8,153	3,766	3,968	175	△ 202	396,183	120,535
西尾	2,421	525	544	50	△ 19	39,984	15,834
犬山	3,294	673	754	41	△ 81	68,658	25,550
豊川（本所）	2,540	500	506	23	△ 6	49,867	19,705
新城	755	94	124	7	△ 30	11,120	4,327
春日井	7,274	2,149	1,900	66	249	149,641	55,357
蒲郡（出張所）	1,177	220	203	4	17	18,657	8,431

（注）1　各年の月末現在事務所数及び月末現在被保険者数欄は、年度末現在の数値である。
　　2　平成19年4月から、蒲郡安定所は豊川安定所の出張所となったが、「豊川(本所)」の欄には蒲郡出張所分を含まない豊川安定所の数値を、蒲郡(出張所)の欄には蒲郡出張所の数値を計上している。

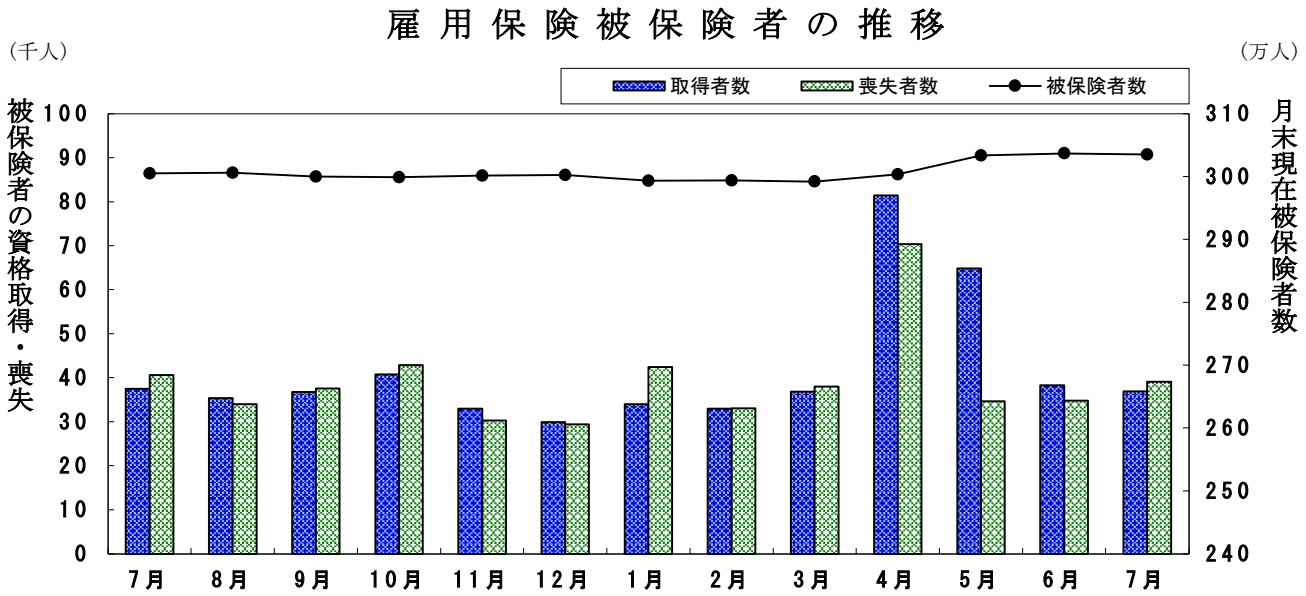

19　雇用保険給付状況

月別、安定所別にみた給付状況
その１

項目 / 年月		一般被保険者給付（基本手当）							
		離職票	受給資格決定件数		初回受給者数		受給者実人員		
		交付枚数		前年比		うち特定		前年比	うち特定
		枚	件	%	人	人	人	%	人
令和 3年度計		242,663	71,897	△ 18.4	63,100	11,626	23,917	△ 12.5	5,568
令和 4年度計		261,763	74,366	3.4	63,826	9,970	22,600	△ 5.5	4,154
令和 5年度計		268,571	76,821	3.3	66,771	10,938	23,838	5.5	4,215
令和 6年度計		265,402	76,092	△ 0.9	67,076	10,956	24,829	4.2	4,428
令和 7年度計		261,756	77,647	2.0	73,927	10,358	26,167	5.4	4,216
令和 7年 7月		22,731	6,305	△ 1.0	9,073	909	29,267	3.8	4,502
8月		19,533	5,819	△ 1.6	6,030	844	28,589	4.5	4,356
9月		21,446	6,309	8.8	5,790	684	29,340	11.1	4,392
10月		24,027	7,275	1.4	6,334	801	28,257	8.2	4,250
11月		17,034	5,155	△ 8.0	5,800	851	26,349	8.2	4,142
12月		16,107	5,009	9.7	5,540	667	26,205	8.6	4,092
令和 8年 1月		23,765	5,832	3.1	4,900	587	25,196	4.6	3,849
2月		18,379	6,258	9.3	5,015	1,070	23,804	4.3	4,033
3月		21,045	6,576	15.7	6,492	846	25,134	13.6	4,167
4月		36,425	8,756	16.3	6,309	1,085	24,304	8.8	4,152
5月		19,260	8,076	△ 8.9	7,808	1,414	26,024	8.7	4,599
6月		19,303	6,679	△ 0.5	7,930	935	29,688	16.1	4,900
7月		21,872	6,532	3.6	6,458	815	29,317	0.2	4,743
安定所別（7月分）	名古屋中	7,458	904	16.3	906	95	3,907	0.8	627
	名古屋南	1,760	713	5.5	657	79	3,040	1.7	462
	名古屋東	2,534	901	14.1	873	125	4,157	3.8	726
	豊橋	980	398	1.3	403	68	1,823	1.6	343
	岡崎	756	298	△ 15.6	317	32	1,508	△ 13.5	215
	一宮	934	374	△ 7.2	420	57	1,936	12.4	368
	半田	896	437	0.0	434	58	1,921	1.5	300
	瀬戸	290	181	7.1	202	15	865	1.4	162
	豊田	1,119	391	11.4	404	42	1,734	△ 1.1	203
	津島	529	292	△ 3.6	302	46	1,356	5.7	252
	刈谷	2,424	579	4.7	526	60	2,405	△ 0.7	322
	西尾	300	165	△ 12.2	177	23	747	△ 6.0	106
	犬山	411	237	8.7	235	23	1,007	△ 2.2	146
	豊川(本所)	285	189	△ 2.1	148	20	671	△ 14.6	96
	新城	61	24	△ 20.0	31	3	168	3.1	24
	春日井	1,038	362	△ 6.7	362	59	1,744	△ 5.4	333
	蒲郡(出張所)	97	87	4.8	61	10	328	5.1	58

（注）1　基本手当受給率＝基本手当受給者実人員／(被保険者数＋基本手当受給者実人員)×100
　　2　年度計欄の受給者実人員は、月平均で計上。
　　3　「うち特定」は、受給資格者のうちの特定受給資格者を指す。
　　4　令和２年１月以降は「受給資格決定件数」は速報値であり、修正があり得る。

						高年齢求職者給付			短期特例被保険者給付			日雇給付
支給終了者数		受給率		(保)受給者の紹介件数	(保)受給者の就職件数	離職票交付枚数	受給資格決定件数	受給者数	離職票交付枚数	受給資格決定件数	受給者数	受給者実人員
	うち特定	愛知	全国									
人	人	%	%	件	件	枚	件	人	枚	件	人	人
47,199	7,629	0.8	1.0	62,980	14,621	33,244	20,836	20,609	227	71	70	54
43,561	5,576	0.8	0.9	52,446	13,517	34,191	20,833	20,620	215	66	66	51
44,512	4,998	0.8	0.9	52,287	13,822	35,507	21,608	21,025	193	63	61	51
44,703	5,294	0.8	0.9	50,074	13,300	35,777	21,454	21,364	170	75	75	47
45,673	5,029	0.9	1.0	48,929	12,749	35,377	21,408	21,748	143	62	65	62
3,863	435	1.0	1.1	4,544	1,122	2,738	1,651	1,924	14	−	1	5
3,632	368	0.9	1.1	3,844	965	2,149	1,350	1,532	3	1	1	5
4,483	391	1.0	1.1	4,240	1,122	2,345	1,432	1,566	4	−	−	5
5,092	479	0.9	1.1	4,834	1,259	3,161	1,967	1,630	−	3	2	5
4,060	378	0.9	1.0	3,871	997	1,958	1,287	1,402	4	4	2	5
3,817	455	0.9	1.0	3,702	1,064	2,030	1,270	1,245	27	18	12	5
4,122	489	0.8	1.0	3,910	901	3,025	1,515	1,298	7	4	13	7
3,422	353	0.8	0.9	4,031	1,052	2,079	1,518	1,485	1	1	3	7
3,762	470	0.8	1.0	3,888	1,077	2,642	1,534	1,764	11	2	3	5
3,135	383	0.8	0.9	3,769	1,011	9,037	3,383	2,071	37	1	1	5
2,890	362	0.9	1.0	3,597	915	2,469	3,116	3,642	18	16	1	3
3,317	367	1.0	1.1	4,199	1,063	2,341	2,017	2,654	3	12	27	5
3,986	412	1.0	1.1	4,518	1,021	2,782	1,659	1,619	7	−	−	7
500	54	0.5		929	147	901	142	190	−	−	−	4
418	42	1.1		522	95	293	174	173	−	−	−	1
607	67	1.2		574	105	231	236	217	−	−	−	1
259	33	1.5		274	88	108	93	109	−	−	−	1
237	22	1.3		193	58	90	84	105	−	−	−	−
242	26	1.6		285	62	123	98	100	−	−	−	−
257	31	1.4		258	59	144	152	120	1	−	−	−
100	8	1.8		101	27	56	60	55	−	−	−	−
221	15	0.7		175	73	194	123	88	−	−	−	−
173	20	1.7		215	49	69	83	75	4	−	−	−
358	27	0.6		314	77	262	116	97	1	−	−	−
118	13	1.8		87	27	36	50	45	−	−	−	−
132	15	1.4		157	26	87	74	64	−	−	−	−
83	7	1.3		125	39	49	33	43	1	−	−	−
29	2	1.5		41	13	16	14	19	−	−	−	−
215	25	1.2		228	65	106	104	92	−	−	−	−
37	5	1.7		40	11	17	22	27	−	−	−	−

5　刈谷安定所には、碧南出張所を含む。平成19年4月から、蒲郡安定所は豊川安定所の出張所となったが、「豊川(本所)」の欄には蒲郡出張所分を含まない豊川安定所の数値を、蒲郡(出張所)の欄には蒲郡出張所の数値を計上している。
6　平成22年1月船員保険法改正に伴い、中部運輸局の取扱数を含むため、各月の合計と各安定所の合計は必ずしも一致しない。
7　「(保)受給者の紹介件数」、「(保)受給者の就職件数」には、名古屋中にあいちマザーズハローワーク・名古屋外国人雇用サービスセンター・愛知新卒応援ハローワーク・愛知わかものハローワークで取扱った件数を含み、名古屋南にはハローワーク名古屋南なるみ職業相談窓口、刈谷には碧南出張所をそれぞれ含む。

月別、安定所別にみた給付状況
その２

項目 / 年月	就職促進給付				教育訓練給付		雇用継続給付			
							高年齢雇用継続給付		育児休業給付	介護休業給付
	常用就職支度手当受給者数	再就職手当受給者数	就業促進定着手当受給者数	就業手当受給者実人員	一般教育訓練給付金受給者数	専門実践教育訓練給付金受給者数	基本給付金受給者実人員	再就職給付金受給者実人員	基本給付金受給者実人員	介護休業給付金受給者数
	人	人	人	人	人	人	人	人	人	人
令和 3年度	169	18,821	5,534	45	5,512	4,369	525,058	28	301,506	1,436
令和 4年度	181	18,650	4,624	36	4,988	4,766	526,461	5	326,404	1,686
令和 5年度	183	20,822	4,702	43	4,832	5,077	528,824	5	353,245	1,922
令和 6年度	193	21,375	5,032	49	4,788	5,385	510,788	61	370,256	2,063
令和 7年度	196	20,900	4,891	10	4,823	5,534	481,612	51	386,301	2,348
令和 7年 7月	24	1,962	389	14	378	193	34,605	6	29,089	204
8月	15	1,891	369	6	409	206	45,504	5	27,339	187
9月	8	1,672	314	9	521	152	33,801	4	30,782	224
10月	17	2,190	433	4	598	1,654	46,882	5	33,243	213
11月	2	1,693	446	1	503	283	33,994	2	27,354	174
12月	23	1,899	449	－	409	286	45,439	5	31,249	205
令和 8年 1月	10	1,337	388	－	320	217	32,943	2	35,237	181
2月	22	1,392	452	－	288	130	46,079	4	31,964	172
3月	17	1,613	447	1	362	385	33,468	－	38,613	210
4月	18	1,596	432	－	340	1,313	46,223	2	37,779	158
5月	14	1,816	403	－	268	464	31,201	1	36,873	195
6月	29	2,162	436	－	333	223	43,984	－	31,396	177
7月	15	2,065	382	－	379	203	32,462	－	30,624	167
安定所別（7月分） 名古屋中	2	341	53	－	43	38	8,548	－	9,177	48
名古屋南	1	213	36	－	41	25	3,238	－	2,606	10
名古屋東	3	242	44	－	46	46	3,463	－	3,718	27
豊橋	2	150	31	－	26	9	1,240	－	1,058	3
岡崎	1	108	12	－	22	10	1,066	－	1,167	6
一宮	－	109	25	－	24	15	879	－	1,000	3
半田	1	119	19	－	22	6	1,622	－	1,193	4
瀬戸	1	57	14	－	5	3	972	－	364	2
豊田	－	113	17	－	28	13	1,808	－	2,092	15
津島	－	90	14	－	17	9	635	－	575	1
刈谷	1	152	41	－	37	11	4,213	－	4,439	23
西尾	1	65	12	－	11	3	300	－	411	－
犬山	－	66	10	－	13	4	1,162	－	704	8
豊川(本所)	－	59	12	－	12	3	1,115	－	489	6
新城	－	8	1	－	2	2	204	－	45	－
春日井	1	153	34	－	26	6	1,750	－	1,407	9
蒲郡(出張所)	1	20	7	－	4	－	247	－	179	2

（注）1　就業手当受給者実人員の年度欄は月平均。
2　平成22年1月船員保険法改正に伴い、中部運輸局の取扱数を含むため、各月の合計と各安定所の合計は必ずしも一致しない。
3　平成26年4月雇用保険法改正に伴い、就業促進定着手当創設。平成26年10月より支給実績あり。
4　平成26年10月雇用保険法改正に伴い、専門実践教育訓練給付創設。平成27年４月より支給実績あり。

― 特集　令和８年３月新規学校卒業者の就職等の状況 ―

＝特集＝

－令和８年３月新規学校卒業者の就職等の状況（愛知）－

令和８年３月新規高卒者の求人倍率 4.95 倍（前年比 0.13 ポイント上昇）
就職者数 8,342 人（前年比 0.4%増加）

令和８年３月卒業の新規学卒者（高校）については、令和７年９月 16 日から採用選考が開始され、令和８年６月末日における求人・求職・就職等の状況は、次頁以降の各表のとおりです。

愛知における新規学卒者の労働市場は、県の基幹産業である自動車産業がけん引役となり、求人数は 41,300 人と増加（前年比 3.0%増）しました。就職希望者数も増加（前年比 0.5%増）したものの、求人数の伸びが上回ったことから、求人倍率は 4.95 倍（前年差 0.13 ポイント上昇）となりました。また、就職者数は 8,342 人と前年の 8,309 人を上回り（前年比 0.4%増）ました。

高卒者の就職希望調査では、51.4%が「生産工程・労務の職業」を希望しています（表 1）が、これについて、産業別に求人・充足・就職の状況をみると、製造業が求人数の 45.8%、充足数の 63.0%、就職者数の 59.5%を占めています（製造業のうち輸送用機械器具製造業は求人数の 19.3%、充足数の 33.0%、就職者数の 29.8%）。（表６，７）

一方、高卒求人を事業所規模別にみると、100 人未満規模の事業所からの求人が 52.4%を占めていますが、充足率は 1,000 人以上規模事業所が 76.5%、500～999 人規模が 44.5%、300～499 人規模が 33.9%であるのに対し 30～99 人規模では 15.9%、29 人以下規模では 11.4%と、規模が小さくなるほど低くなっています（表６）。

なお、県外からの受入（高卒）では、東海三県（岐阜、静岡、三重）が 1,495 人（全体の 44.1%）、九州・沖縄地方が 847 人（全体の 25.0%）、となっています（表４）。

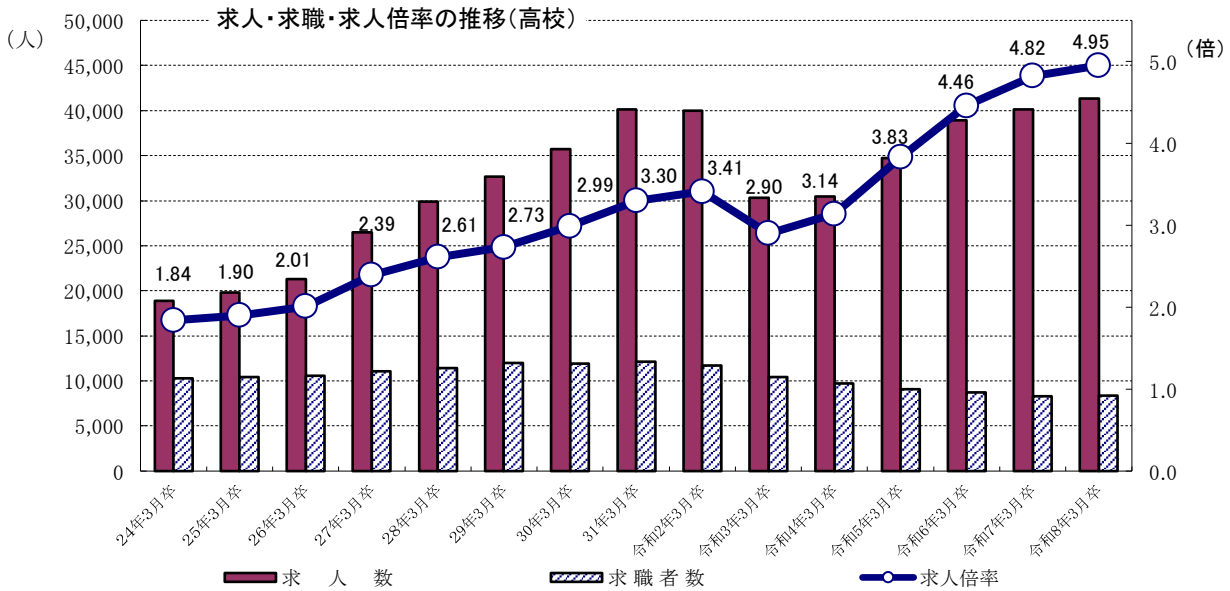

（表－1）新規学校卒業者の進路別・希望職種別状況(令和8年3月卒)

（令和7年6月15日現在）

項目		中学校			高等学校		
		計	男	女	計	男	女
1. 卒業予定者数		69,688	35,742	33,946	61,505	31,371	30,134
2. 進学希望者数		68,367	34,932	33,435	49,328	24,050	25,278
3. 就職希望者数		367	295	72	9,830	6,090	3,740
4. 学校又は安定所の紹介による就職希望者数					8,858	5,521	3,337
5. 4の職業群別の内訳	専門的・技術的・管理的職業				968	753	215
	事務的職業				1,028	197	831
	販売の職業				455	162	293
	サービスの職業				799	275	524
	生産工程・労務の職業				4,554	3,521	1,033
	その他の職業				78	60	18
	希望職種未定				976	553	423
6. 4のうち県外就職希望者数					128	92	36
進学希望率(2／1×100)(%)		98.1	97.7	98.5	80.2	76.7	83.9
就職希望率(3／1×100)(%)		0.5	0.8	0.2	16.0	19.4	12.4

（表-2）新規学校卒業者の職業紹介状況(令和8年3月卒)

（令和8年6月末現在）

項目		中学校			高等学校		
		計	男	女	計	男	女
就職希望者数		140	116	24	8,349	5,217	3,132
就職者数		140	116	24	8,342	5,213	3,129
	他県の事業所へ	1	1	－	402	280	122
求人数		423			41,300		
充足数		191			11,335		
	他県からの受入数	54			3,389		
求人倍率（倍）		3.02			4.95		
就職率（%）		100.0	100.0	100.0	99.9	99.9	99.9
充足率（%）		45.2			27.4		

（注）高校求人数は県内の事業所から県下各公共職業安定所で受け付けた求人数。

(表-3)安定所別の職業紹介状況(令和8年3月卒)

(令和8年6月末現在)

安定所別＼項目		求職者数	就職者数	求人数	充足数	県内から	県外から	求人倍率(倍)	充足率(%)
中学	県　計	140	140	423	191	137	54	3.02	45.2
	名古屋中	6	6	69	10	9	1	11.50	14.5
	名古屋南	7	7	21	4	4	0	3.00	19.0
	名古屋東	7	7	31	2	2	0	4.43	6.5
	豊　橋	8	8	0	0	0	0	-	-
	岡　崎	17	17	20	5	5	0	1.18	25.0
	一　宮	3	3	19	2	2	0	6.33	10.5
	半　田	9	9	45	3	3	0	5.00	6.7
	瀬　戸	1	1	0	0	0	0	-	-
	豊　田	44	44	135	135	83	52	3.07	100.0
	津　島	5	5	9	2	2	0	1.80	22.2
	刈　谷	23	23	33	24	23	1	1.43	72.7
	西　尾	3	3	7	1	1	0	2.33	14.3
	犬　山	2	2	4	0	0	0	2.00	-
	豊　川	1	1	2	0	0	0	2.00	-
	新　城	0	0	0	0	0	0	-	-
	春日井	4	4	28	3	3	0	7.00	10.7
高校	県　計	8,349	8,342	41,300	11,335	7,946	3,389	4.95	27.4
	名古屋中	511	510	7,642	1,824	1,188	636	14.95	23.9
	名古屋南	557	557	4,126	881	582	299	7.41	21.4
	名古屋東	1,004	1,004	3,446	779	454	325	3.43	22.6
	豊　橋	712	712	2,413	527	446	81	3.39	21.8
	岡　崎	684	684	1,456	397	361	36	2.13	27.3
	一　宮	549	549	1,631	263	236	27	2.97	16.1
	半　田	713	713	2,384	638	496	142	3.34	26.8
	瀬　戸	148	148	570	168	127	41	3.85	29.5
	豊　田	927	927	4,733	1,894	1,084	810	5.11	40.0
	津　島	215	215	1,447	194	172	22	6.73	13.4
	刈　谷	908	907	5,885	2,600	1,835	765	6.48	44.2
	西　尾	227	227	722	98	94	4	3.18	13.6
	犬　山	238	238	1,231	291	215	76	5.17	23.6
	豊　川	397	394	1,158	233	220	13	2.92	20.1
	新　城	85	85	231	46	38	8	2.72	19.9
	春日井	474	472	2,225	502	398	104	4.69	22.6

（表－4）地域別受入状況

県外からの県別受入状況　　（令和8年6月末現在）

卒業年月 / 都道府県	中学				高校			
	R7.3	R8.3	男	女	R7.3	R8.3	男	女
北海道	0	2	2	0	49	58	44	14
青森	0	0	0	0	20	14	13	1
岩手	0	0	0	0	9	16	8	8
宮城	1	0	0	0	25	32	28	4
秋田	0	0	0	0	11	9	6	3
山形	0	0	0	0	7	12	8	4
福島	0	0	0	0	25	29	25	4
茨城	0	1	1	0	37	33	24	9
栃木	0	0	0	0	17	24	19	5
群馬	0	1	1	0	24	35	26	9
埼玉	1	2	2	0	38	33	21	12
千葉	1	0	0	0	29	42	30	12
東京	2	2	2	0	34	37	30	7
神奈川	2	4	3	1	34	22	13	9
新潟	1	0	0	0	9	4	1	3
富山	0	0	0	0	14	11	6	5
石川	0	0	0	0	58	41	34	7
福井	0	0	0	0	10	9	8	1
山梨	0	0	0	0	15	17	15	2
長野	1	1	1	0	85	85	69	16
岐阜	7	6	4	2	522	625	463	162
静岡	3	11	11	0	297	434	301	133
三重	1	2	2	0	435	436	329	107
滋賀	0	5	5	0	32	30	21	9
京都	0	0	0	0	8	13	8	5
大阪	2	4	4	0	62	70	53	17
兵庫	1	3	2	1	42	45	37	8
奈良	0	0	0	0	23	31	27	4
和歌山	1	2	2	0	23	10	8	2
鳥取	0	0	0	0	12	13	10	3
島根	0	0	0	0	9	10	8	2
岡山	0	0	0	0	60	55	53	2
広島	1	0	0	0	45	52	44	8
山口	0	0	0	0	39	48	43	5
徳島	0	0	0	0	17	21	14	7
香川	0	0	0	0	15	15	14	1
愛媛	1	0	0	0	30	45	41	4
高知	0	0	0	0	31	26	23	3
福岡	2	3	3	0	161	176	155	21
佐賀	3	1	1	0	60	76	61	15
長崎	0	0	0	0	62	61	57	4
熊本	0	1	0	1	148	175	145	30
大分	0	2	2	0	40	29	26	3
宮崎	0	0	0	0	91	87	71	16
鹿児島	4	1	1	0	138	167	153	14
沖縄	0	0	0	0	63	76	62	14
計	35	54	49	5	3,015	3,389	2,655	734

(表－5)県外からの充足ベスト10

(各年6月末現在)

卒業年月 / 順位	中学				高校			
	R 6. 3	R 7. 3	R 8. 3	充足数	R 6. 3	R 7. 3	R 8. 3	充足数
1	岐阜	岐阜	静岡	11	岐阜	岐阜	岐阜	625
2	静岡 福岡 熊本	鹿児島	岐阜	6	三重	三重	三重	436
3	－	静岡 佐賀	滋賀	5	静岡	静岡	静岡	434
4	－	－	神奈川 大阪	4	福岡	福岡	福岡	176
5	三重 兵庫	東京 神奈川 大阪 福岡	－		熊本	熊本	熊本	175
6	－	－	兵庫 福岡	3	鹿児島	鹿児島	鹿児島	167
7	北海道 神奈川 山口 鹿児島	－	－		長野	宮崎	宮崎	87
8	－	－	北海道 埼玉 東京 三重 和歌山 大分	2	宮崎	長野	長野	85
9	－	宮城 埼玉 千葉 新潟 長野 三重 兵庫 和歌山 広島 愛媛	－		長崎	沖縄	佐賀 沖縄	76
10	－		－		大阪 佐賀	大阪 長崎	－	

(表-6)産業別、職業別、事業所規模別求人・充足の状況

(令和8年6月末現在)

産業、職業、規模 ＼ 項目		中学 求人	中学 充足	中学 うち県外から	中学 充足率(%)	高校 求人	高校 充足	高校 うち県外から	高校 充足率(%)
産業別	農，林，漁業	－	－	－	－	58	8	1	13.8
	鉱業，採石業，砂利採取業	－	－	－	－	11	1	－	9.1
	建設業	111	13	－	11.7	5,907	648	135	11.0
	製造業	162	163	53	100.6	18,928	7,140	2,195	37.7
	食料品製造業	1	2	－	200.0	1,475	521	181	35.3
	飲料・たばこ・飼料製造業	－	－	－	－	63	22	3	34.9
	繊維工業	－	－	－	－	176	54	2	30.7
	木材・木製品製造業(家具除く)	－	－	－	－	121	23	2	19.0
	家具・装備品製造業	－	－	－	－	134	53	12	39.6
	パルプ・紙・紙加工品製造業	－	－	－	－	274	68	4	24.8
	印刷・同関連業	－	－	－	－	255	76	18	29.8
	化学工業	－	－	－	－	338	127	42	37.6
	石油製品・石炭製品製造業	－	－	－	－	8	－	－	－
	プラスチック製品製造業(別掲を除く)	－	－	－	－	901	201	25	22.3
	ゴム製品製造業	－	－	－	－	329	113	22	34.3
	窯業・土石製品製造業	－	－	－	－	386	149	22	38.6
	鉄鋼業	－	－	－	－	786	283	103	36.0
	非鉄金属製造業	－	－	－	－	296	55	5	18.6
	金属製品製造業	2	－	－	－	1,151	201	35	17.5
	はん用機械器具製造業	3	1	－	33.3	1,310	256	52	19.5
	生産用機械器具製造業	2	3	－	150.0	809	236	60	29.2
	業務用機械器具製造業	－	－	－	－	221	68	20	30.8
	電子部品・デバイス・電子回路製造業	－	－	－	－	213	62	14	29.1
	電気機械器具製造業	24	22	1	91.7	1,261	734	325	58.2
	情報通信機械器具製造業	－	－	－	－	71	23	15	32.4
	輸送用機械器具製造業	130	135	52	103.8	7,952	3,742	1,220	47.1
	その他の製造業	－	－	－	－	398	73	13	18.3
	電気・ガス・熱供給・水道業	－	－	－	－	256	208	146	81.3
	情報通信業	－	－	－	－	217	60	7	27.6
	運輸業，郵便業	26	3	－	11.5	2,882	636	184	22.1
	卸売業，小売業	－	－	－	－	3,920	752	216	19.2
	卸売業	－	－	－	－	1,424	248	47	17.4
	小売業	－	－	－	－	2,496	504	169	20.2
	金融業，保険業	－	－	－	－	206	134	3	65.0
	不動産業，物品賃貸業	－	－	－	－	364	70	12	19.2
	学術研究，専門・技術サービス業	1	－	－	－	858	242	84	28.2
	宿泊業，飲食サービス業	41	4	－	9.8	1,285	250	81	19.5
	宿泊業	－	－	－	－	195	78	9	40.0
	飲食サービス業	41	4	－	9.8	1,090	172	72	15.8
	生活関連サービス業，娯楽業	33	4	1	12.1	1,381	185	37	13.4
	教育，学習支援業	－	－	－	－	48	10	－	20.8
	医療，福祉	32	4	－	12.5	2,517	316	25	12.6
	複合サービス事業	－	－	－	－	124	49	1	39.5
	サービス業(他に分類されないもの)	17	－	－	－	2,318	620	258	26.7
	公務(他に分類されるものを除く)・その他	－	－	－	－	20	6	4	30.0
職業別	管理、専門・技術、事務	38	3	－	7.9	6,553	1,991	516	30.4
	販売	－	－	－	－	2,343	439	153	18.7
	サービス	84	8	1	9.5	5,084	750	145	14.8
	生産工程,輸送・機械運転,建設,運搬等の職業	277	178	53	64.3	26,783	8,088	2,562	30.2
	上記以外の職業	24	2	－	8.3	537	67	13	12.5
計		423	191	54	45.2	41,300	11,335	3,389	27.4
事業所規模別	29人以下	149	18	－	12.1	10,742	1,228	338	11.4
	30～99人	42	7	－	16.7	10,900	1,736	350	15.9
	100～299人	58	5	1	8.6	8,425	1,884	379	22.4
	300～499人	20	4	－	20.0	2,801	949	189	33.9
	500～999人	－	－	－	－	2,852	1,268	238	44.5
	1,000人以上	154	157	53	101.9	5,580	4,270	1,895	76.5

（表-7）産業別、職業別、事業所規模別就職状況

（令和8年6月末現在）

項目 / 産業、職業、規模		中学 就職者数 計	男	女	うち他県への就職者数 計	男	女	高校 就職者数 計	男	女	うち他県への就職者数 計	男	女
産業別	農，林，漁業	－	－	－	－	－	－	18	12	6	3	2	1
	鉱業，採石業，砂利採取業	－	－	－	－	－	－	1	1	－	－	－	－
	建設業	14	12	2	－	－	－	420	361	59	20	19	1
	製造業	111	95	16	－	－	－	4,966	3,473	1,493	208	159	49
	食料品製造業	3	1	2	－	－	－	327	107	220	12	6	6
	飲料・たばこ・飼料製造業	－	－	－	－	－	－	28	14	14	2	1	1
	繊維工業	－	－	－	－	－	－	42	25	17	－	－	－
	木材・木製品製造業（家具除く）	－	－	－	－	－	－	26	19	7	－	－	－
	家具・装備品製造業	－	－	－	－	－	－	43	21	22	－	－	－
	パルプ・紙・紙加工品製造業	－	－	－	－	－	－	65	37	28	4	2	2
	印刷・同関連業	－	－	－	－	－	－	53	23	30	5	4	1
	化学工業	－	－	－	－	－	－	92	53	39	3	1	2
	石油製品・石炭製品製造業	－	－	－	－	－	－	1	－	1	1	－	1
	プラスチック製品製造業（別掲を除く）	－	－	－	－	－	－	174	96	78	3	1	2
	ゴム製品製造業	－	－	－	－	－	－	69	52	17	－	－	－
	窯業・土石製品製造業	－	－	－	－	－	－	125	77	48	6	5	1
	鉄鋼業	－	－	－	－	－	－	172	141	31	1	1	－
	非鉄金属製造業	－	－	－	－	－	－	49	35	14	1	1	－
	金属製品製造業	－	－	－	－	－	－	160	112	48	4	2	2
	はん用機械器具製造業	1	1	－	－	－	－	198	158	40	4	3	1
	生産用機械器具製造業	3	2	1	－	－	－	185	147	38	2	2	－
	業務用機械器具製造業	－	－	－	－	－	－	64	41	23	2	2	－
	電子部品・デバイス・電子回路製造業	－	－	－	－	－	－	59	41	18	4	4	－
	電気機械器具製造業	27	21	6	－	－	－	446	324	122	35	30	5
	情報通信機械器具製造業	－	－	－	－	－	－	20	8	12	4	2	2
	輸送用機械器具製造業	77	70	7	－	－	－	2,490	1,888	602	113	90	23
	その他の製造業	－	－	－	－	－	－	78	54	24	2	2	－
	電気・ガス・熱供給・水道業	－	－	－	－	－	－	93	67	26	7	6	1
	情報通信業	－	－	－	－	－	－	69	37	32	2	2	－
	運輸業，郵便業	3	3	－	－	－	－	476	302	174	22	19	3
	卸売業，小売業	－	－	－	－	－	－	638	292	346	27	15	12
	卸売業	－	－	－	－	－	－	214	88	126	3	2	1
	小売業	－	－	－	－	－	－	424	204	220	24	13	11
	金融業，保険業	－	－	－	－	－	－	153	32	121	6	3	3
	不動産業，物品賃貸業	－	－	－	－	－	－	74	29	45	3	1	2
	学術研究，専門・技術サービス業	－	－	－	－	－	－	223	137	86	4	4	－
	宿泊業，飲食サービス業	5	4	1	1	1	－	177	70	107	26	13	13
	宿泊業	－	－	－	－	－	－	82	26	56	13	5	8
	飲食サービス業	5	4	1	1	1	－	95	44	51	13	8	5
	生活関連サービス業，娯楽業	3	－	3	－	－	－	186	45	141	28	8	20
	教育，学習支援業	－	－	－	－	－	－	39	28	11	5	4	1
	医療，福祉	4	2	2	－	－	－	305	64	241	7	－	7
	複合サービス事業	－	－	－	－	－	－	58	24	34	2	2	－
	サービス業（他に分類されないもの）	－	－	－	－	－	－	416	231	185	30	22	8
	公務（他に分類されるものを除く）・その他	－	－	－	－	－	－	30	8	22	2	1	1
職業別	管理、専門・技術、事務	2	1	1	－	－	－	1,663	710	953	57	40	17
	販売	－	－	－	－	－	－	392	135	257	24	11	13
	サービス	9	5	4	1	1	－	594	161	433	60	22	38
	生産工程,輸送・機械運転,建設,運搬等の職業	127	109	18	－	－	－	5,600	4,146	1,454	251	199	52
	上記以外の職業	2	1	1	－	－	－	93	61	32	10	8	2
計		140	116	24	1	1	－	8,342	5,213	3,129	402	280	122
事業所規模別	29人以下	18	14	4	－	－	－	623	307	316	24	10	14
	30～99人	8	6	2	1	1	－	931	508	423	30	18	12
	100～299人	6	2	4	－	－	－	1,314	680	634	52	35	17
	300～499人	3	2	1	－	－	－	589	336	253	25	18	7
	500～999人	－	－	－	－	－	－	885	515	370	25	17	8
	1,000人以上	105	92	13	－	－	－	4,000	2,867	1,133	246	182	64

(表－8)新規学校卒業者の職業紹介の推移

(各年6月末現在)

卒業年月		就職希望者数	就職者数	求人数	充足数	うち県外から	求人倍率(倍)	就職率(%)	充足率(%)
中学	H29.3	209	205	557	268	67	2.67	98.1	48.1
	30.3	191	190	586	242	55	3.07	99.5	41.3
	31.3	193	193	596	245	56	3.09	100.0	41.1
	R 2.3	173	172	573	219	48	3.31	99.4	38.2
	3.3	137	137	440	198	62	3.21	100.0	45.0
	4.3	117	117	415	160	45	3.55	100.0	38.6
	5.3	128	128	386	183	55	3.02	100.0	47.4
	6.3	130	130	422	169	40	3.25	100.0	40.0
	7.3	140	140	407	179	35	2.91	100.0	44.0
	8.3	140	140	423	191	54	3.02	100.0	45.2
高校	H29.3	11,987	11,976	32,691	15,887	4,467	2.73	99.9	48.6
	30.3	11,951	11,947	35,751	15,736	4,300	2.99	100.0	44.0
	31.3	12,153	12,147	40,150	16,008	4,368	3.30	100.0	39.9
	R 2.3	11,739	11,733	39,986	15,419	4,247	3.41	99.9	38.6
	3.3	10,442	10,436	30,298	13,515	3,597	2.90	99.9	44.6
	4.3	9,711	9,705	30,478	12,427	3,199	3.14	99.9	40.8
	5.3	9,068	9,062	34,729	11,442	3,181	3.83	99.9	32.9
	6.3	8,726	8,723	38,924	11,270	2,709	4.46	100.0	29.0
	7.3	8,311	8,309	40,098	11,028	3,015	4.82	100.0	27.5
	8.3	8,349	8,342	41,300	11,335	3,389	4.95	99.9	27.4

レイバー・マーケット・プロフィル
（令和8年8月号）

編集
発行　愛知労働局　職業安定部

〒460-0003　名古屋市中区錦 2-14-25
（ヤマイチビル13階）
電話　052-219-5578