厚生労働省
# 愛知労働局

**Press Release**

令和7年2月分

# 最近の雇用情勢

令和7年4月1日（火）
【照会先】
職業安定部職業安定課
職業安定課長　堀内　修
地方労働市場情報官　小澤　圭
業務補佐　松吉　直樹
（電話）052-219-5578（ダイヤルイン）

**雇用情勢は、持ち直しの動きが広がりつつあるが、一部に改善の動きが弱まっており、引き続き注意する必要がある**

**○有効求人・求職の状況**　（グラフP2）

| | | | | |
|---|---|---|---|---|
| 有効求人倍率（季節調整値） | ⇒ | **1．29倍** | 対前月 +0.02 ポイント | ↗ |
| 有効求人数　（季節調整値） | ⇒ | **127，707人** | 対前月 ＋0.2 ％ | ↗ |
| 有効求職者数（季節調整値） | ⇒ | **99，313人** | 対前月 －0.7 ％ | ↘ |

・有効求人倍率は２か月連続で上昇

**○新規求人・求職の状況**　（グラフP2）

| | | | | |
|---|---|---|---|---|
| 新規求人倍率（季節調整値） | ⇒ | **2．57倍** | 対前月 ＋0.16 ポイント | ↗ |
| 新規求人数　（季節調整値） | ⇒ | **45，554人** | 対前月 +2.2 ％ | ↗ |
| 新規求職者数（季節調整値） | ⇒ | **17，693人** | 対前月 -4.2 ％ | ↘ |

・新規求人倍率は２か月連続で上昇

**○正社員の状況**　（グラフP11）

| | | | | |
|---|---|---|---|---|
| 正社員有効求人倍率（原数値） | ⇒ | **1．22倍** | 対前年同月 ＋0.01 ポイント | ↗ |

・正社員有効求人倍率は４４か月連続で１倍台となった。

**○全国・東海の有効求人倍率（季節調整値）**　（グラフP3）

| | | | | |
|---|---|---|---|---|
| 全国の有効求人倍率（季節調整値） | ⇒ | **1．24倍** | 対前月 -0.02 ポイント | ↘ |
| 東海の有効求人倍率（季節調整値） | ⇒ | **1．24倍** | 対前月 同水準 | → |

・東海の有効求人倍率は全国と同水準

**目次**

有効求人・求職の状況・・・・・・・・・・・・・・・1
新規求人・求職の状況・・・・・・・・・・・・・・・1
正社員の状況・・・・・・・・・・・・・・・・・・・・・・1
全国・東海の有効求人倍率（季節調整値）・・1
求人倍率の推移（グラフ）・・・・・・・・・・・・・・2
月間有効求人・月間有効求職の推移（グラフ）・2
全国、東海４県の求人倍率の状況・・・・・・・・3
表１　職業紹介状況・・・・・・・・・・・・・・・・・・・・4
表２　求人・求職の推移・・・・・・・・・・・・・・・・・・5
表３　地域別の求人・求職状況・・・・・・・・・・・・・5
表４　新規求人の主要産業別状況・・・・・・・・・・・6
表５　常用新規求職者の推移（態様別）・・・・・・・7
表６　正社員の職業紹介状況・・・・・・・・・・・・・・・・7
表７　愛知県の求人倍率・失業状況の推移・・・・・8
表８　全国の求人倍率・失業状況の推移・・・・・・・8
表９　職業別・年齢別職業紹介状況・・・・・・・・・・9
表10　雇用保険適用・給付状況の推移・・・・・・・・・10
表11　主要指標（原数値）の前年・前々年比較・・10
参考１　正社員求人の状況・・・・・・・・・・・・・・・・・・11
参考２　求人・求職バランスシート・・・・・・・・・・・・11
参考３　都道府県別有効求人倍率（季節調整値）・12

（注）ハローワークインターネットサービスの機能拡充に伴い、令和3年9月以降の数値には、ハローワークに来所せず、オンライン上で求職登録した求職者数や、求職者がハローワークインターネットサービスの求人に直接応募した就職件数等が含まれている。

## 求人倍率の推移

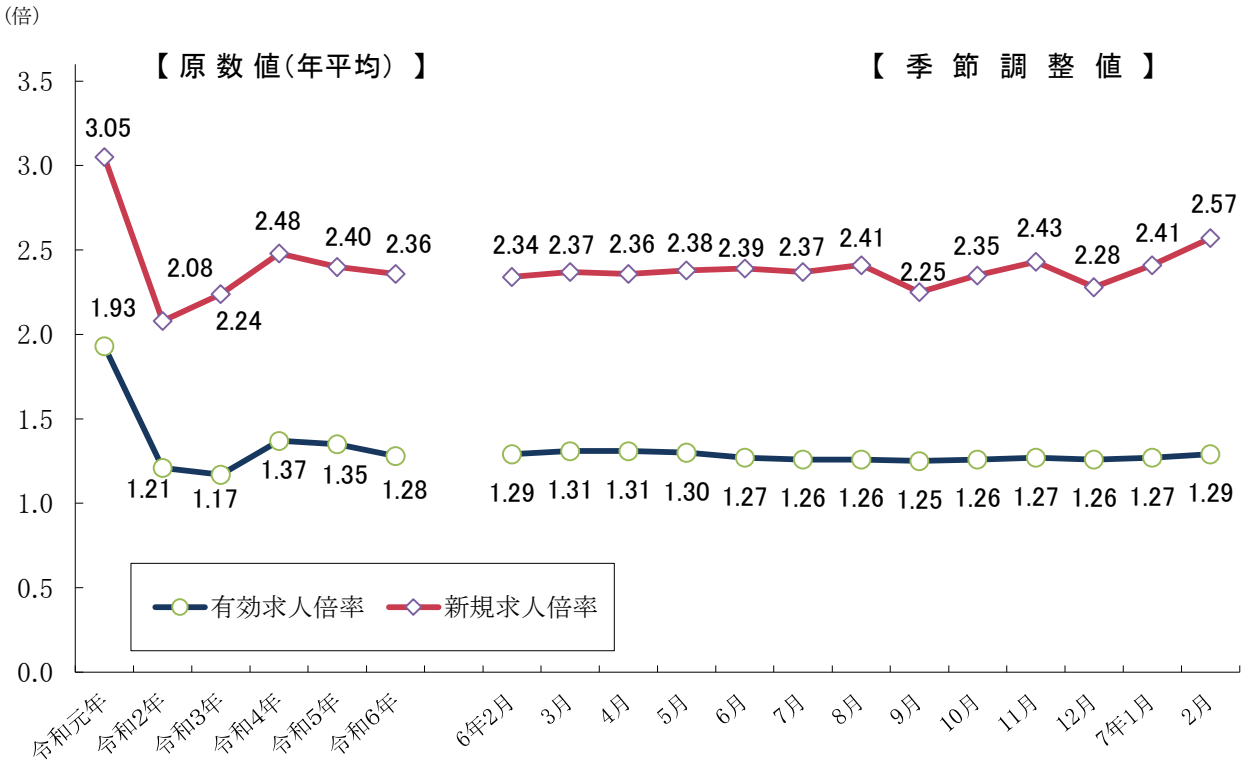


## 月間有効求人・月間有効求職の推移

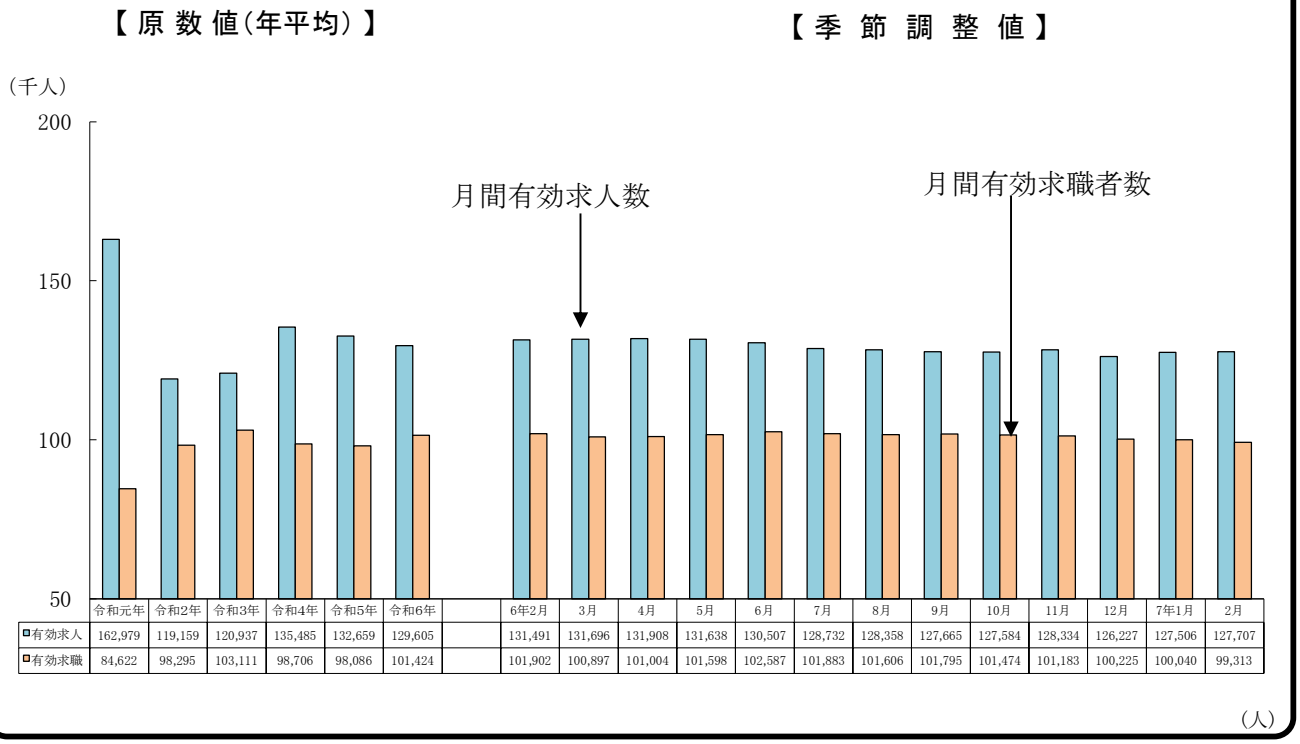


| | 令和元年 | 令和2年 | 令和3年 | 令和4年 | 令和5年 | 令和6年 | 6年2月 | 3月 | 4月 | 5月 | 6月 | 7月 | 8月 | 9月 | 10月 | 11月 | 12月 | 7年1月 | 2月 |
|---|---|---|---|---|---|---|---|---|---|---|---|---|---|---|---|---|---|---|---|
| 有効求人 | 162,979 | 119,159 | 120,937 | 135,485 | 132,659 | 129,605 | 131,491 | 131,696 | 131,908 | 131,638 | 130,507 | 128,732 | 128,358 | 127,665 | 127,584 | 128,334 | 126,227 | 127,506 | 127,707 |
| 有効求職 | 84,622 | 98,295 | 103,111 | 98,706 | 98,086 | 101,424 | 101,902 | 100,897 | 101,004 | 101,598 | 102,587 | 101,883 | 101,606 | 101,795 | 101,474 | 101,183 | 100,225 | 100,040 | 99,313 |

(注) ハローワークインターネットサービスの機能拡充に伴う令和3年9月以降の数値の取扱いについては、1頁の(注)を参照。

## 全国、東海4県の求人倍率の状況(季節調整値)

（P8－表7，8）

○ **全国の有効求人倍率** **1．24倍**
・前月より0．02ポイント低下

○ **東海の有効求人倍率（受理地別）** **1．24倍**
・前月と同水準
・全国の求人倍率と同水準

○ **東海の新規求人倍率（受理地別）** **2．36倍**
・前月より0．06ポイント上昇
・全国の求人倍率（2．30倍）より0．06ポイント高くなっている。

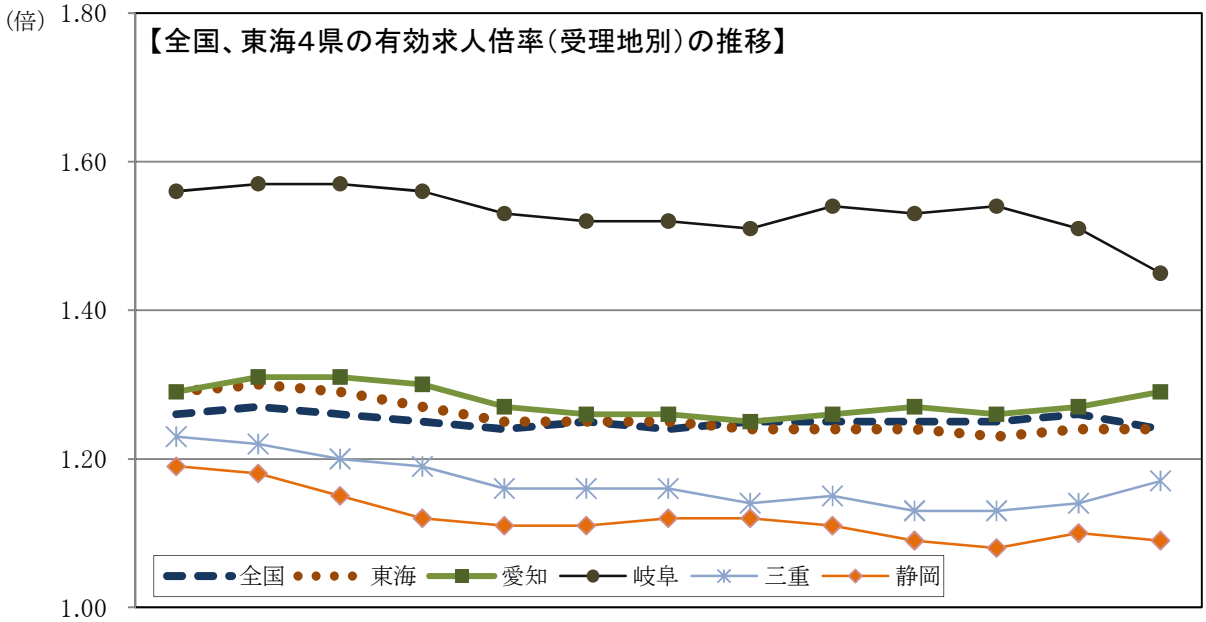


| 受理地別 | | 6年2月 | 3月 | 4月 | 5月 | 6月 | 7月 | 8月 | 9月 | 10月 | 11月 | 12月 | 7年1月 | 2月 |
|---|---|---|---|---|---|---|---|---|---|---|---|---|---|---|
| 有効求人倍率 | 全国 | 1.26 | 1.27 | 1.26 | 1.25 | 1.24 | 1.25 | 1.24 | 1.25 | 1.25 | 1.25 | 1.25 | 1.26 | 1.24 |
| | 東海 | 1.29 | 1.30 | 1.29 | 1.27 | 1.25 | 1.25 | 1.25 | 1.24 | 1.24 | 1.24 | 1.23 | 1.24 | 1.24 |
| | 愛知 | 1.29 | 1.31 | 1.31 | 1.30 | 1.27 | 1.26 | 1.26 | 1.25 | 1.26 | 1.27 | 1.26 | 1.27 | 1.29 |
| | 岐阜 | 1.56 | 1.57 | 1.57 | 1.56 | 1.53 | 1.52 | 1.52 | 1.51 | 1.54 | 1.53 | 1.54 | 1.51 | 1.45 |
| | 三重 | 1.23 | 1.22 | 1.20 | 1.19 | 1.16 | 1.16 | 1.16 | 1.14 | 1.15 | 1.13 | 1.13 | 1.14 | 1.17 |
| | 静岡 | 1.19 | 1.18 | 1.15 | 1.12 | 1.11 | 1.11 | 1.12 | 1.12 | 1.11 | 1.09 | 1.08 | 1.10 | 1.09 |
| 新規求人倍率 | 全国 | 2.26 | 2.34 | 2.21 | 2.20 | 2.25 | 2.24 | 2.30 | 2.20 | 2.25 | 2.25 | 2.27 | 2.32 | 2.30 |
| | 東海 | 2.24 | 2.26 | 2.26 | 2.26 | 2.23 | 2.26 | 2.35 | 2.13 | 2.25 | 2.28 | 2.17 | 2.30 | 2.36 |
| | 愛知 | 2.34 | 2.37 | 2.36 | 2.38 | 2.39 | 2.37 | 2.41 | 2.25 | 2.35 | 2.43 | 2.28 | 2.41 | 2.57 |
| | 岐阜 | 2.70 | 2.66 | 2.60 | 2.68 | 2.57 | 2.50 | 2.76 | 2.49 | 2.66 | 2.76 | 2.60 | 2.61 | 2.60 |
| | 三重 | 1.88 | 1.98 | 2.07 | 1.90 | 1.91 | 2.03 | 2.01 | 1.80 | 2.04 | 1.80 | 1.89 | 2.13 | 2.01 |
| | 静岡 | 2.00 | 2.01 | 1.99 | 1.99 | 1.94 | 2.05 | 2.17 | 1.87 | 1.98 | 2.00 | 1.89 | 2.04 | 2.05 |

就業地別有効求人倍率（東海・愛知県内を就業地とする求人数を用いて算出）

| 就業地別 | | 6年2月 | 3月 | 4月 | 5月 | 6月 | 7月 | 8月 | 9月 | 10月 | 11月 | 12月 | 7年1月 | 2月 |
|---|---|---|---|---|---|---|---|---|---|---|---|---|---|---|
| 有効求人倍率 | 全国 | 1.26 | 1.27 | 1.26 | 1.25 | 1.24 | 1.25 | 1.24 | 1.25 | 1.25 | 1.25 | 1.25 | 1.26 | 1.24 |
| | 東海 | 1.35 | 1.35 | 1.34 | 1.33 | 1.31 | 1.31 | 1.31 | 1.30 | 1.30 | 1.30 | 1.30 | 1.31 | 1.31 |
| | 愛知 | 1.27 | 1.28 | 1.28 | 1.27 | 1.26 | 1.25 | 1.25 | 1.24 | 1.24 | 1.25 | 1.25 | 1.26 | 1.27 |
| | 岐阜 | 1.60 | 1.61 | 1.59 | 1.58 | 1.57 | 1.56 | 1.56 | 1.55 | 1.57 | 1.56 | 1.56 | 1.56 | 1.52 |
| | 三重 | 1.43 | 1.43 | 1.40 | 1.39 | 1.35 | 1.37 | 1.36 | 1.34 | 1.34 | 1.33 | 1.33 | 1.34 | 1.37 |
| | 静岡 | 1.32 | 1.32 | 1.30 | 1.28 | 1.27 | 1.26 | 1.26 | 1.26 | 1.26 | 1.24 | 1.22 | 1.25 | 1.24 |

（注）1　季節調整法はセンサス局法Ⅱ（X-12-ARIMA)による。令和6年12月以前の求人倍率（季節調整値）は新季節指数により改定されている。

2　ハローワークインターネットサービスの機能拡充に伴う令和3年9月以降の数値の取扱いについては、1頁の（注）を参照。

## 表1　職業紹介状況

| 項目 ＼ 年月 | | 令和7年2月 | 令和7年1月 | 令和6年2月 | 対前年同月増減率、差 | 対前月増減率、差 |
|---|---|---|---|---|---|---|
| 全数 | 新規求職申込件数 | 17,674 件 | 19,279 件 | 19,589 件 | ▲ 9.8 % | |
| | 季節調整値 | 17,693 | 18,474 | 19,554 | | ▲ 4.2 % |
| | 月間有効求職者数 | 94,705 人 | 93,547 人 | 97,020 人 | ▲ 2.4 % | |
| | 季節調整値 | 99,313 | 100,040 | 101,902 | | ▲ 0.7 % |
| | 新規求人数 | 45,969 | 46,432 | 46,029 | ▲ 0.1 % | |
| | 季節調整値 | 45,554 | 44,578 | 45,747 | | 2.2 % |
| | 月間有効求人数 | 131,078 | 128,488 | 135,354 | ▲ 3.2 % | |
| | 季節調整値 | 127,707 | 127,506 | 131,491 | | 0.2 % |
| | 新規求人倍率 | 2.60 倍 | 2.41 倍 | 2.35 倍 | 0.25 P | |
| | 季節調整値 | 2.57 | 2.41 | 2.34 | | 0.16 P |
| | 有効求人倍率 | 1.38 | 1.37 | 1.40 | ▲ 0.02 P | |
| | 季節調整値 | 1.29 | 1.27 | 1.29 | | 0.02 P |
| | 就職件数 | 3,980 件 | 3,079 件 | 4,412 件 | ▲ 9.8 % | |
| | 就職率 | 22.5 % | 16.0 % | 22.5 % | 0.0 P | |
| うち一般 | 新規求職申込件数 | 10,574 件 | 11,565 件 | 11,933 件 | ▲ 11.4 % | |
| | 月間有効求職者数 | 55,232 人 | 54,728 人 | 57,133 人 | ▲ 3.3 % | |
| | 新規求人数 | 27,937 | 27,281 | 27,869 | 0.2 % | |
| | 月間有効求人数 | 80,180 | 79,727 | 82,717 | ▲ 3.1 % | |
| | 新規求人倍率 | 2.64 倍 | 2.36 倍 | 2.34 倍 | 0.30 P | |
| | 有効求人倍率 | 1.45 | 1.46 | 1.45 | 0.00 P | |
| | 就職件数 | 1,870 件 | 1,484 件 | 2,121 件 | ▲ 11.8 % | |
| うちパート | 新規求職申込件数 | 7,100 件 | 7,714 件 | 7,656 件 | ▲ 7.3 % | |
| | 月間有効求職者数 | 39,473 人 | 38,819 人 | 39,887 人 | ▲ 1.0 % | |
| | 新規求人数 | 18,032 | 19,151 | 18,160 | ▲ 0.7 % | |
| | 月間有効求人数 | 50,898 | 48,761 | 52,637 | ▲ 3.3 % | |
| | 新規求人倍率 | 2.54 倍 | 2.48 倍 | 2.37 倍 | 0.17 P | |
| | 有効求人倍率 | 1.29 | 1.26 | 1.32 | ▲ 0.03 P | |
| | 就職件数 | 2,110 件 | 1,595 件 | 2,291 件 | ▲ 7.9 % | |

（注）1　新規学卒者を除き、パートタイムを含む。
2　各欄の数値は、記載のない限り原数値である。
3　「一般」とは、パート以外の常用及び臨時・季節を合わせたものである。
4　▲印は、減少率（差）で、Pはポイントの略である。
5　季節調整法はセンサス局法Ⅱ（X-12-ARIMA）による。なお、令和6年12月以前の数値は新季節指数により改定されている。
6　新規求職申込件数＝新規求職者数であり、P4-表1以降については新規求職申込件数と表記する。
7　就職率は、新規求職申込件数に対する就職件数の割合。
8　ハローワークインターネットサービスの機能拡充に伴う令和3年9月以降の数値の取扱いについては、1頁の（注）を参照。

## 表2 求人・求職の推移

| 項目 / 年月 | 新規求職申込件数 | 前年比 | 新規求人数 | 前年比 | 月間有効求職者数 | 前年比 | 月間有効求人数 | 前年比 | 新規求人倍率 | 前年差 | 有効求人倍率 | 前年差 | 就職件数 | 前年比 |
|---|---|---|---|---|---|---|---|---|---|---|---|---|---|---|
| | 件 | % | 人 | % | 人 | % | 人 | % | 倍 | P | 倍 | P | 件 | % |
| 令和 | | | | | | | | | | | | | | |
| 元年度 | 18,325 | ▲ 0.9 | 52,768 | ▲ 6.9 | 86,119 | 2.4 | 156,867 | ▲ 5.1 | 2.88 | ▲ 0.19 | 1.82 | ▲ 0.15 | 4,697 | ▲ 8.6 |
| 2年度 | 19,566 | 6.8 | 38,652 | ▲ 26.8 | 102,110 | 18.6 | 112,446 | ▲ 28.3 | 1.98 | ▲ 0.90 | 1.10 | ▲ 0.72 | 4,141 | ▲ 11.8 |
| 3年度 | 18,613 | ▲ 4.9 | 43,681 | 13.0 | 102,241 | 0.1 | 125,927 | 12.0 | 2.35 | 0.37 | 1.23 | 0.13 | 4,282 | 3.4 |
| 4年度 | 18,813 | 1.1 | 46,224 | 5.8 | 97,698 | ▲ 4.4 | 135,845 | 7.9 | 2.46 | 0.11 | 1.39 | 0.16 | 4,181 | ▲ 2.4 |
| 5年度 | 18,778 | ▲ 0.2 | 44,956 | ▲ 2.7 | 98,921 | 1.3 | 131,775 | ▲ 3.0 | 2.39 | ▲ 0.07 | 1.33 | ▲ 0.06 | 4,113 | ▲ 1.6 |
| 令和 | | | | | | | | | | | | | | |
| 2年 | 19,340 | 6.4 | 40,168 | ▲ 27.6 | 98,295 | 16.2 | 119,159 | ▲ 26.9 | 2.08 | ▲ 0.97 | 1.21 | ▲ 0.72 | 4,072 | ▲ 15.6 |
| 3年 | 18,786 | ▲ 2.9 | 42,147 | 4.9 | 103,111 | 4.9 | 120,937 | 1.5 | 2.24 | 0.16 | 1.17 | ▲ 0.04 | 4,348 | 6.8 |
| 4年 | 18,717 | ▲ 0.4 | 46,382 | 10.0 | 98,706 | ▲ 4.3 | 135,485 | 12.0 | 2.48 | 0.24 | 1.37 | 0.20 | 4,190 | ▲ 3.6 |
| 5年 | 18,870 | 0.8 | 45,201 | ▲ 2.5 | 98,086 | ▲ 0.6 | 132,659 | ▲ 2.1 | 2.40 | ▲ 0.08 | 1.35 | ▲ 0.02 | 4,160 | ▲ 0.7 |
| 6年 | 18,648 | ▲ 1.2 | 44,051 | ▲ 2.5 | 101,424 | 3.4 | 129,605 | ▲ 2.3 | 2.36 | ▲ 0.04 | 1.28 | ▲ 0.07 | 3,997 | ▲ 3.9 |
| 6年2月 | 19,589 | 0.1 | 46,029 | ▲ 0.7 | 97,020 | 4.4 | 135,354 | ▲ 2.0 | 2.35 | ▲ 0.02 | 1.40 | ▲ 0.09 | 4,412 | ▲ 0.3 |
| 3月 | 18,913 | ▲ 6.9 | 44,175 | ▲ 3.9 | 99,245 | 2.1 | 134,566 | ▲ 1.6 | 2.34 | 0.08 | 1.36 | ▲ 0.05 | 5,090 | ▲ 11.6 |
| 4月 | 26,070 | 5.9 | 44,081 | 5.9 | 105,297 | 4.3 | 129,834 | 1.0 | 1.69 | 0.00 | 1.23 | ▲ 0.04 | 4,507 | 3.2 |
| 5月 | 20,925 | 1.7 | 42,952 | ▲ 0.2 | 108,114 | 5.0 | 127,027 | 0.7 | 2.05 | ▲ 0.04 | 1.17 | ▲ 0.05 | 4,298 | 0.5 |
| 6月 | 17,239 | ▲ 7.1 | 43,131 | ▲ 11.5 | 106,508 | 3.7 | 127,033 | ▲ 2.6 | 2.50 | ▲ 0.13 | 1.19 | ▲ 0.08 | 4,025 | ▲ 8.1 |
| 7月 | 18,524 | 6.1 | 43,655 | ▲ 0.0 | 104,602 | 4.9 | 127,033 | ▲ 3.3 | 2.36 | ▲ 0.14 | 1.21 | ▲ 0.11 | 4,070 | 6.2 |
| 8月 | 16,337 | ▲ 7.8 | 42,447 | ▲ 1.0 | 101,949 | 3.1 | 125,995 | ▲ 4.2 | 2.60 | 0.18 | 1.24 | ▲ 0.09 | 3,399 | ▲ 7.1 |
| 9月 | 18,304 | 0.6 | 42,521 | ▲ 7.5 | 102,414 | 3.3 | 126,013 | ▲ 3.5 | 2.32 | ▲ 0.21 | 1.23 | ▲ 0.09 | 3,610 | ▲ 12.0 |
| 10月 | 19,566 | 0.3 | 48,485 | ▲ 0.3 | 104,025 | 3.4 | 130,264 | ▲ 2.8 | 2.48 | ▲ 0.01 | 1.25 | ▲ 0.08 | 4,153 | ▲ 3.1 |
| 11月 | 15,207 | ▲ 7.5 | 42,895 | 0.4 | 100,087 | 2.2 | 130,765 | ▲ 1.9 | 2.82 | 0.22 | 1.31 | ▲ 0.05 | 3,680 | ▲ 6.2 |
| 12月 | 13,509 | ▲ 4.6 | 41,198 | ▲ 8.4 | 93,516 | ▲ 0.0 | 129,660 | ▲ 3.0 | 3.05 | ▲ 0.13 | 1.39 | ▲ 0.04 | 3,414 | ▲ 8.3 |
| 7年1月 | 19,279 | ▲ 1.6 | 46,432 | ▲ 1.3 | 93,547 | ▲ 0.8 | 128,488 | ▲ 2.4 | 2.41 | 0.01 | 1.37 | ▲ 0.03 | 3,079 | ▲ 6.8 |
| 2月 | 17,674 | ▲ 9.8 | 45,969 | ▲ 0.1 | 94,705 | ▲ 2.4 | 131,078 | ▲ 3.2 | 2.60 | 0.25 | 1.38 | ▲ 0.02 | 3,980 | ▲ 9.8 |

（注）1 新規学卒を除き、パートタイムを含む原数値である。
2 年度・年欄は月平均の数値である。
3 ハローワークインターネットサービスの機能拡充に伴う令和3年9月以降の数値の取扱いについては、１頁の（注）を参照。

## 表3 地域別の求人・求職状況

（令和7年2月）

| 項目 / 地域 | 新規求職申込件数 | 前年比 | 新規求人数 | 前年比 | 月間有効求職者数 | 前年比 | 月間有効求人数 | 前年比 | 新規求人倍率 | 前年差 | 有効求人倍率 | 前年差 | 就職件数 | 前年比 |
|---|---|---|---|---|---|---|---|---|---|---|---|---|---|---|
| | 件 | % | 人 | % | 人 | % | 人 | % | 倍 | P | 倍 | P | 件 | % |
| 計 | 17,674 | ▲ 9.8 | 45,969 | ▲ 0.1 | 94,705 | ▲ 2.4 | 131,078 | ▲ 3.2 | 2.60 | 0.25 | 1.38 | ▲ 0.02 | 3,980 | ▲ 9.8 |
| 名古屋 | 6,455 | ▲ 10.9 | 24,799 | 0.7 | 38,553 | 1.0 | 67,638 | ▲ 2.1 | 3.84 | 0.44 | 1.75 | ▲ 0.06 | 1,304 | ▲ 14.5 |
| 尾 張 | 4,939 | ▲ 9.4 | 9,904 | ▲ 2.0 | 25,994 | ▲ 3.1 | 29,457 | ▲ 4.3 | 2.01 | 0.16 | 1.13 | ▲ 0.02 | 1,206 | 1.2 |
| 西三河 | 4,140 | ▲ 9.8 | 7,841 | 6.6 | 19,772 | ▲ 7.1 | 23,079 | ▲ 4.6 | 1.89 | 0.29 | 1.17 | 0.03 | 933 | ▲ 11.6 |
| 東三河 | 2,140 | ▲ 7.0 | 3,425 | ▲ 13.0 | 10,386 | ▲ 3.2 | 10,904 | ▲ 3.7 | 1.60 | ▲ 0.11 | 1.05 | 0.00 | 537 | ▲ 16.1 |

（注）1 新規学卒を除き、パートタイムを含む原数値である。
2 地域の「名古屋」は名古屋中、名古屋南及び名古屋東の各公共職業安定所取扱数計である。
3 地域の「尾張」は一宮、半田、瀬戸、津島、犬山及び春日井の各公共職業安定所取扱数計である。
4 地域の「西三河」は岡崎、豊田、刈谷（碧南出張所含む）及び西尾の各公共職業安定所取扱数計である。
5 地域の「東三河」は豊橋、豊川（蒲郡出張所含む）及び新城の各公共職業安定所取扱数計である。
6 ハローワークインターネットサービスの機能拡充に伴う令和3年9月以降の数値の取扱いについては、1頁の（注）を参照。

## 表4 新規求人の主要産業別状況 （令和7年2月）

| 項目 / 産業 | 全数 | 前年同月比 | 一般（パートを除く） | 前年同月比 | うち常用 | 前年同月比 | パートタイム | 前年同月比 |
|---|---|---|---|---|---|---|---|---|
| | 人 | % | 人 | % | 人 | % | 人 | % |
| 建設業 | 3,444 | ▲ 4.9 | 3,180 | ▲ 5.4 | 3,144 | ▲ 5.6 | 264 | 1.5 |
| 製造業 | 4,650 | ▲ 5.4 | 3,517 | ▲ 6.4 | 3,425 | ▲ 4.6 | 1,133 | ▲ 2.2 |
| 食料品製造業 | 599 | 3.3 | 282 | 4.8 | 277 | 9.1 | 317 | 1.9 |
| 繊維工業 | 115 | ▲ 16.7 | 62 | ▲ 4.6 | 62 | ▲ 3.1 | 53 | ▲ 27.4 |
| 木材・木製品製造業 | 52 | ▲ 32.5 | 37 | ▲ 37.3 | 37 | ▲ 37.3 | 15 | ▲ 16.7 |
| 印刷・同関連業 | 162 | 39.7 | 109 | 32.9 | 106 | 47.2 | 53 | 55.9 |
| プラスチック製品製造業 | 281 | ▲ 9.6 | 203 | ▲ 17.8 | 200 | ▲ 8.7 | 78 | 21.9 |
| 窯業・土石製品製造業 | 131 | ▲ 31.4 | 109 | ▲ 33.9 | 109 | ▲ 27.8 | 22 | ▲ 15.4 |
| 鉄鋼業 | 105 | ▲ 21.1 | 91 | ▲ 19.5 | 91 | ▲ 18.0 | 14 | ▲ 30.0 |
| 金属製品製造業 | 507 | ▲ 14.1 | 428 | ▲ 11.2 | 424 | ▲ 10.2 | 79 | ▲ 26.9 |
| はん用機械器具製造業 | 498 | ▲ 4.4 | 445 | ▲ 6.5 | 438 | ▲ 5.0 | 53 | 17.8 |
| 生産用機械器具製造業 | 234 | ▲ 17.0 | 193 | ▲ 18.2 | 193 | ▲ 16.5 | 41 | ▲ 10.9 |
| 電気機械器具製造業 | 321 | 8.8 | 254 | 14.4 | 248 | 18.1 | 67 | ▲ 8.2 |
| 情報通信機械器具製造業 | 28 | 133.3 | 20 | 122.2 | 18 | 100.0 | 8 | 166.7 |
| 輸送用機械器具製造業 | 842 | ▲ 2.1 | 732 | ▲ 1.3 | 697 | ▲ 1.6 | 110 | ▲ 6.8 |
| 情報通信業 | 1,083 | ▲ 16.8 | 987 | ▲ 18.1 | 918 | ▲ 19.5 | 96 | ▲ 1.0 |
| 情報サービス業 | 935 | ▲ 10.6 | 869 | ▲ 13.3 | 822 | ▲ 14.2 | 66 | 50.0 |
| 運輸業，郵便業 | 3,361 | (▲ 6.9) | 2,621 | (▲ 3.6) | 2,446 | (▲ 2.5) | 740 | (▲ 17.1) |
| 卸売業，小売業 | 6,052 | (2.8) | 3,986 | (5.6) | 3,934 | (6.8) | 2,066 | (▲ 2.2) |
| 金融業，保険業 | 551 | 31.2 | 469 | 73.1 | 468 | 77.3 | 82 | ▲ 45.0 |
| 不動産業,物品賃貸業 | 1,022 | 18.3 | 582 | 4.9 | 578 | 6.8 | 440 | 42.4 |
| 学術研究,専門・技術サービス業 | 1,181 | ▲ 12.8 | 913 | ▲ 11.7 | 875 | ▲ 11.8 | 268 | ▲ 16.5 |
| 宿泊業，飲食サービス業 | 3,266 | 22.6 | 1,328 | 22.7 | 1,324 | 26.1 | 1,938 | 22.6 |
| 生活関連サービス業,娯楽業 | 1,386 | ▲ 9.2 | 714 | ▲ 19.7 | 581 | ▲ 22.6 | 672 | 5.5 |
| 医療，福祉 | 11,885 | (4.1) | 5,663 | (4.7) | 5,588 | (4.9) | 6,222 | (3.6) |
| 社会保険・社会福祉・介護事業 | 8,075 | (9.8) | 3,673 | (13.4) | 3,620 | (13.9) | 4,402 | (6.9) |
| サービス業(他に分類されないもの) | 5,023 | (▲ 1.6) | 3,124 | (2.0) | 2,813 | (▲ 0.8) | 1,899 | (▲ 7.0) |
| 職業紹介・労働者派遣業 | 790 | ▲ 19.9 | 625 | ▲ 18.0 | 544 | ▲ 9.6 | 165 | ▲ 26.3 |
| 計 | 45,969 | ▲ 0.1 | 27,937 | 0.2 | 26,888 | 0.7 | 18,032 | ▲ 0.7 |
| 企業規模別 4人以下 | 1,556 | ▲ 7.8 | 942 | ▲ 13.7 | 915 | ▲ 14.4 | 614 | 2.8 |
| 企業規模別 5～29人 | 8,590 | ▲ 8.7 | 5,576 | ▲ 10.8 | 5,526 | ▲ 10.6 | 3,014 | ▲ 4.4 |
| 企業規模別 30～99人 | 8,681 | ▲ 6.7 | 5,588 | ▲ 4.5 | 5,403 | ▲ 4.5 | 3,093 | ▲ 10.3 |
| 企業規模別 100～299人 | 8,038 | 6.6 | 5,122 | 3.6 | 4,847 | 3.8 | 2,916 | 12.2 |
| 企業規模別 300～499人 | 3,106 | 4.8 | 2,061 | ▲ 0.8 | 2,019 | ▲ 0.2 | 1,045 | 17.9 |
| 企業規模別 500～999人 | 3,523 | 6.3 | 2,330 | 14.7 | 2,123 | 15.8 | 1,193 | ▲ 7.0 |
| 企業規模別 1，000人以上 | 12,475 | 5.6 | 6,318 | 12.4 | 6,055 | 14.8 | 6,157 | ▲ 0.6 |

(注) 1 主要産業であるため、全産業計とは一致しない。一般には臨時・季節を含む。各欄の数値は、原数値である。

2 令和6年4月以降については令和5年7月改定の「日本標準産業分類」に基づく区分、令和6年3月以前については平成25年10月改定の「日本標準産業分類」に基づく区分。

3 対前年同月比については、産業分類改定による影響のある産業について()で示している。

## 表5 常用新規求職者の推移

| 項目 / 年月 | 新規求職者計（パート除く常用） | | 離職者 | | 前職雇用者 定年到達者 | | 前職雇用者 事業主都合離職者 | | 前職雇用者 自己都合離職者 | | 在職者 | | 無業者 | |
|---|---|---|---|---|---|---|---|---|---|---|---|---|---|---|
| | | 前年比 | | 前年比 | | 前年比 | | 前年比 | | 前年比 | | 前年比 | | 前年比 |
| 令和 | 人 | % | 人 | % | 人 | % | 人 | % | 人 | % | 人 | % | 人 | % |
| 元年度 | 11,595 | ▲ 0.5 | 7,534 | 2.8 | 282 | ▲ 7.0 | 1,975 | 8.4 | 5,162 | 1.5 | 3,307 | ▲ 6.0 | 754 | ▲ 6.3 |
| 2年度 | 12,510 | 7.9 | 8,750 | 16.1 | 255 | ▲ 9.7 | 3,215 | 62.8 | 5,140 | ▲ 0.4 | 3,034 | ▲ 8.3 | 726 | ▲ 3.6 |
| 3年度 | 11,483 | ▲ 8.2 | 7,439 | ▲ 15.0 | 237 | ▲ 6.9 | 2,068 | ▲ 35.7 | 5,000 | ▲ 2.7 | 3,288 | 8.4 | 756 | 4.0 |
| 4年度 | 11,410 | ▲ 0.6 | 7,504 | 0.9 | 240 | 1.2 | 1,874 | ▲ 9.4 | 5,244 | 4.9 | 3,185 | ▲ 3.1 | 721 | ▲ 4.6 |
| 5年度 | 11,324 | ▲ 0.8 | 7,537 | 0.4 | 251 | 4.5 | 1,881 | 0.4 | 5,269 | 0.5 | 3,075 | ▲ 3.5 | 712 | ▲ 1.2 |
| 6年2月 | 11,915 | 1.4 | 7,586 | 4.3 | 246 | 7.0 | 1,947 | 11.7 | 5,264 | 2.2 | 3,646 | ▲ 4.2 | 683 | 1.6 |
| 3月 | 11,551 | ▲ 7.4 | 7,321 | ▲ 8.0 | 226 | ▲ 5.0 | 1,808 | ▲ 5.4 | 5,132 | ▲ 9.2 | 3,345 | ▲ 8.0 | 885 | ▲ 0.2 |
| 4月 | 14,488 | 5.8 | 10,625 | 7.4 | 520 | ▲ 3.9 | 3,048 | 12.9 | 6,903 | 5.7 | 2,969 | 1.3 | 894 | 2.9 |
| 5月 | 12,066 | 2.0 | 8,310 | 3.8 | 259 | ▲ 12.5 | 2,176 | 6.8 | 5,725 | 3.1 | 2,923 | ▲ 4.8 | 833 | 10.5 |
| 6月 | 10,420 | ▲ 8.6 | 6,923 | ▲ 7.2 | 221 | ▲ 2.6 | 1,809 | ▲ 3.1 | 4,738 | ▲ 9.3 | 2,763 | ▲ 14.0 | 734 | 0.4 |
| 7月 | 11,434 | 4.7 | 7,833 | 5.6 | 240 | 9.1 | 2,026 | 8.1 | 5,395 | 3.9 | 2,830 | 1.2 | 771 | 8.7 |
| 8月 | 10,201 | ▲ 8.8 | 6,851 | ▲ 7.3 | 183 | ▲ 11.2 | 1,647 | ▲ 5.4 | 4,866 | ▲ 7.9 | 2,704 | ▲ 13.4 | 646 | ▲ 4.4 |
| 9月 | 11,029 | 0.1 | 7,536 | 2.4 | 209 | 5.0 | 1,775 | 14.7 | 5,416 | ▲ 1.2 | 2,754 | ▲ 7.7 | 739 | 10.5 |
| 10月 | 11,850 | 0.9 | 8,238 | 2.3 | 297 | 18.3 | 2,138 | 4.8 | 5,645 | 0.6 | 2,829 | ▲ 4.6 | 783 | 7.7 |
| 11月 | 9,282 | ▲ 6.2 | 6,333 | ▲ 2.9 | 205 | 14.5 | 1,625 | 3.1 | 4,367 | ▲ 5.7 | 2,354 | ▲ 14.2 | 595 | ▲ 5.6 |
| 12月 | 8,421 | ▲ 5.4 | 5,581 | ▲ 2.2 | 178 | 1.1 | 1,553 | 3.0 | 3,747 | ▲ 4.3 | 2,324 | ▲ 12.4 | 516 | ▲ 4.6 |
| 7年1月 | 11,541 | ▲ 2.4 | 7,641 | ▲ 1.1 | 260 | 5.7 | 1,933 | 0.1 | 5,315 | ▲ 1.7 | 3,192 | ▲ 7.0 | 708 | 5.8 |
| 2月 | 10,556 | ▲ 11.4 | 6,690 | ▲ 11.8 | 238 | ▲ 3.3 | 1,593 | ▲ 18.2 | 4,718 | ▲ 10.4 | 3,208 | ▲ 12.0 | 658 | ▲ 3.7 |

（注）1 各欄の数値は、新規学卒者、臨時・季節及びパートタイムを除く原数値である。また、離職者には離職事由不明者分があり計が一致しない月がある。
2 年度欄は月平均の数値である。
3 ハローワークインターネットサービスの機能拡充に伴う令和3年9月以降の数値の取扱いについては、１頁の（注）を参照。

## 表6 正社員の職業紹介状況

| 項目 / 年月 | 正社員有効求人数 | | 常用フルタイム有効求職者数 | | 正社員有効求人倍率 | | 正社員新規求人数 | | | | 正社員就職件数 | | | |
|---|---|---|---|---|---|---|---|---|---|---|---|---|---|---|
| | | 前年比 | | 前年比 | | 前年差 | | 前年比 | 構成比 | 前年差 | | 前年比 | 構成比 | 前年差 |
| 令和 | 人 | % | 人 | % | 倍 | P | 人 | % | % | P | 件 | % | % | P |
| 元年度 | 76,163 | ▲ 3.7 | 52,302 | 1.7 | 1.46 | ▲ 0.08 | 25,440 | ▲ 5.9 | 48.2 | 0.5 | 2,099 | ▲ 11.3 | 44.7 | ▲ 1.4 |
| 2年度 | 57,723 | ▲ 24.2 | 63,590 | 21.6 | 0.91 | ▲ 0.55 | 19,581 | ▲ 23.0 | 50.7 | 2.5 | 1,692 | ▲ 19.4 | 40.9 | ▲ 3.8 |
| 3年度 | 63,763 | 10.5 | 61,203 | ▲ 3.8 | 1.04 | 0.13 | 21,806 | 11.4 | 49.9 | ▲ 0.8 | 1,736 | 2.6 | 40.5 | ▲ 0.4 |
| 4年度 | 67,495 | 5.9 | 57,689 | ▲ 5.7 | 1.17 | 0.13 | 22,750 | 4.3 | 49.2 | ▲ 0.7 | 1,635 | ▲ 5.8 | 39.1 | ▲ 1.4 |
| 5年度 | 67,125 | ▲ 0.5 | 57,757 | 0.1 | 1.16 | ▲ 0.01 | 22,757 | 0.0 | 50.6 | 1.4 | 1,582 | ▲ 3.2 | 38.5 | ▲ 0.6 |
| 6年2月 | 68,922 | 2.0 | 57,039 | 3.4 | 1.21 | ▲ 0.01 | 23,498 | 8.1 | 51.1 | 4.2 | 1,610 | 2.2 | 36.5 | 0.9 |
| 3月 | 68,574 | 2.8 | 58,170 | 0.8 | 1.18 | 0.02 | 22,746 | 0.1 | 51.5 | 2.0 | 1,699 | ▲ 12.8 | 33.4 | ▲ 0.4 |
| 4月 | 66,527 | 3.0 | 60,518 | 3.3 | 1.10 | 0.00 | 21,652 | 1.2 | 49.1 | ▲ 2.3 | 1,700 | 4.6 | 37.7 | 0.5 |
| 5月 | 66,228 | 3.7 | 61,660 | 4.2 | 1.07 | ▲ 0.01 | 23,115 | 9.9 | 53.8 | 4.9 | 1,547 | ▲ 2.7 | 36.0 | ▲ 1.2 |
| 6月 | 66,091 | 0.7 | 60,371 | 2.5 | 1.09 | ▲ 0.02 | 22,277 | ▲ 8.0 | 51.6 | 1.9 | 1,536 | ▲ 8.5 | 38.2 | ▲ 0.1 |
| 7月 | 66,138 | ▲ 0.9 | 60,311 | 3.8 | 1.10 | ▲ 0.05 | 21,631 | ▲ 4.6 | 49.5 | ▲ 2.4 | 1,485 | ▲ 5.8 | 36.5 | ▲ 4.6 |
| 8月 | 65,857 | ▲ 2.4 | 59,554 | 1.9 | 1.11 | ▲ 0.04 | 22,665 | 4.0 | 53.4 | 2.6 | 1,304 | ▲ 11.7 | 38.4 | ▲ 1.9 |
| 9月 | 65,609 | ▲ 2.3 | 59,698 | 2.1 | 1.10 | ▲ 0.05 | 22,075 | ▲ 5.7 | 51.9 | 1.0 | 1,376 | ▲ 17.0 | 38.1 | ▲ 2.3 |
| 10月 | 67,704 | ▲ 0.8 | 60,530 | 2.7 | 1.12 | ▲ 0.04 | 23,814 | ▲ 0.6 | 49.1 | ▲ 0.2 | 1,561 | ▲ 8.5 | 37.6 | ▲ 2.2 |
| 11月 | 68,607 | ▲ 0.0 | 58,115 | 1.7 | 1.18 | ▲ 0.02 | 23,496 | 5.8 | 54.8 | 2.8 | 1,415 | ▲ 10.3 | 38.5 | ▲ 1.7 |
| 12月 | 67,634 | ▲ 1.1 | 54,444 | ▲ 0.5 | 1.24 | ▲ 0.01 | 21,275 | ▲ 8.3 | 51.6 | 0.0 | 1,268 | ▲ 15.6 | 37.1 | ▲ 3.3 |
| 7年1月 | 66,704 | ▲ 0.9 | 54,640 | ▲ 1.4 | 1.22 | 0.01 | 22,628 | ▲ 1.4 | 48.7 | ▲ 0.1 | 1,179 | ▲ 8.6 | 38.3 | ▲ 0.8 |
| 2月 | 67,033 | ▲ 2.7 | 55,143 | ▲ 3.3 | 1.22 | 0.01 | 23,786 | 1.2 | 51.7 | 0.6 | 1,303 | ▲ 19.1 | 32.7 | ▲ 3.8 |

（注）1 各欄の数値は、原数値である。
2 年度欄は月平均の数値である。
3 正社員有効求人倍率＝正社員有効求人数／常用フルタイム（一般）有効求職者数。なお、常用フルタイム有効求職者にはフルタイムの派遣労働者や契約社員を希望する者も含まれるため、厳密な意味での正社員有効求人倍率より低い値となる。
4 「正社員」とは、一般求人のうち求人票の雇用形態欄に「正社員」と記載された常用求人である。
5 構成比は、それぞれ新規求人数全体に占める正社員求人割合及び就職件数全体に占める正社員就職割合である。
6 ハローワークインターネットサービスの機能拡充に伴う令和3年9月以降の数値の取扱いについては、1頁の（注）を参照。

## 表7　愛知県の求人倍率・失業状況の推移

| 項目 / 年月 | 求人倍率（季節調整値） | | | | 完全失業者 | | 完全失業率 | |
|---|---|---|---|---|---|---|---|---|
| | 新規 | | 有効 | | （原　数　値） | | （原　数　値） | |
| | | 前月差 | | 前月差 | | 前年同期比 | | 前年同期差 |
| | 倍 | P | 倍 | P | 千人 | % | % | P |
| 令和2年 | 2.08 | ▲ 0.97 | 1.21 | ▲ 0.72 | 107 | 35.4 | 2.5 | 0.6 |
| 3年 | 2.24 | 0.16 | 1.17 | ▲ 0.04 | 106 | ▲ 0.9 | 2.5 | 0.0 |
| 4年 | 2.48 | 0.24 | 1.37 | 0.20 | 87 | ▲17.9 | 2.0 | ▲ 0.5 |
| 5年 | 2.40 | ▲ 0.08 | 1.35 | ▲ 0.02 | 84 | ▲ 3.4 | 2.0 | 0.0 |
| 6年 | 2.36 | ▲ 0.04 | 1.28 | ▲ 0.07 | 88 | 4.8 | 2.0 | 0.0 |
| 6年2月 | 2.34 | ▲ 0.06 | 1.29 | ▲ 0.01 | 87 | ▲ 2.2 | 2.0 | 0.0 |
| 3月 | 2.37 | 0.03 | 1.31 | 0.02 | | | | |
| 4月 | 2.36 | ▲ 0.01 | 1.31 | 0.00 | | | | |
| 5月 | 2.38 | 0.02 | 1.30 | ▲ 0.01 | 102 | 14.6 | 2.4 | 0.3 |
| 6月 | 2.39 | 0.01 | 1.27 | ▲ 0.03 | | | | |
| 7月 | 2.37 | ▲ 0.02 | 1.26 | ▲ 0.01 | | | | |
| 8月 | 2.41 | 0.04 | 1.26 | 0.00 | 77 | ▲ 8.3 | 1.8 | ▲ 0.2 |
| 9月 | 2.25 | ▲ 0.16 | 1.25 | ▲ 0.01 | | | | |
| 10月 | 2.35 | 0.10 | 1.26 | 0.01 | | | | |
| 11月 | 2.43 | 0.08 | 1.27 | 0.01 | 84 | 15.1 | 1.9 | 0.2 |
| 12月 | 2.28 | ▲ 0.15 | 1.26 | ▲ 0.01 | | | | |
| 7年1月 | 2.41 | 0.13 | 1.27 | 0.01 | | | | |
| 2月 | 2.57 | 0.16 | 1.29 | 0.02 | | | | |

（完全失業者・完全失業率資料出所）　愛知県県民文化局統計課 労働力統計グループ「労働力調査地方集計結果」

（注）1　Pはポイントの略であり、▲印はマイナスを表す。
2　年次は年平均（原数値）で差は前年差、月次は前月差である。
3　愛知県の完全失業者及び失業率は四半期の平均値であり、増減率（差）は対前年同期増減率（差）である。
4　季節調整法はセンサス局法Ⅱ(X-12-ARIMA)による。なお、令和6年12月以前の各月の求人倍率(季節調整値)は新季節指数により改定されている。
5　ハローワークインターネットサービスの機能拡充に伴う令和3年9月以降の数値の取扱いについては、1頁の（注）を参照。

## 表8　全国の求人倍率・失業状況の推移

| 項目 / 年月 | 求人倍率（季節調整値） | | | | 完全失業者 | | 完全失業率 | |
|---|---|---|---|---|---|---|---|---|
| | 新規 | | 有効 | | （原　数　値） | | （季節調整値） | |
| | | 前月差 | | 前月差 | | 前年同月比 | | 前月差 |
| | 倍 | P | 倍 | P | 万人 | % | % | P |
| 令和2年 | 1.95 | ▲ 0.47 | 1.18 | ▲ 0.42 | 192 | 18.5 | 2.8 | 0.4 |
| 3年 | 2.02 | 0.07 | 1.13 | ▲ 0.05 | 195 | 1.6 | 2.8 | 0.0 |
| 4年 | 2.26 | 0.24 | 1.28 | 0.15 | 179 | ▲ 8.2 | 2.6 | ▲ 0.2 |
| 5年 | 2.29 | 0.03 | 1.31 | 0.03 | 178 | ▲ 0.6 | 2.6 | 0.0 |
| 6年 | 2.25 | ▲ 0.04 | 1.25 | ▲ 0.06 | 176 | ▲ 1.1 | 2.5 | ▲ 0.1 |
| 6年2月 | 2.26 | ▲ 0.01 | 1.26 | ▲ 0.01 | 177 | 1.7 | 2.6 | 0.1 |
| 3月 | 2.34 | 0.08 | 1.27 | 0.01 | 185 | ▲ 4.1 | 2.6 | 0.0 |
| 4月 | 2.21 | ▲ 0.13 | 1.26 | ▲ 0.01 | 193 | 1.6 | 2.6 | 0.0 |
| 5月 | 2.20 | ▲ 0.01 | 1.25 | ▲ 0.01 | 193 | 2.7 | 2.6 | 0.0 |
| 6月 | 2.25 | 0.05 | 1.24 | ▲ 0.01 | 181 | 1.1 | 2.5 | ▲ 0.1 |
| 7月 | 2.24 | ▲ 0.01 | 1.25 | 0.01 | 188 | 2.7 | 2.6 | 0.1 |
| 8月 | 2.30 | 0.06 | 1.24 | ▲ 0.01 | 175 | ▲ 5.9 | 2.5 | ▲ 0.1 |
| 9月 | 2.20 | ▲ 0.10 | 1.25 | 0.01 | 173 | ▲ 4.9 | 2.4 | ▲ 0.1 |
| 10月 | 2.25 | 0.05 | 1.25 | 0.00 | 170 | ▲ 2.9 | 2.5 | 0.1 |
| 11月 | 2.25 | 0.00 | 1.25 | 0.00 | 164 | ▲ 3.0 | 2.5 | 0.0 |
| 12月 | 2.27 | 0.02 | 1.25 | 0.00 | 154 | ▲ 1.3 | 2.5 | 0.0 |
| 7年1月 | 2.32 | 0.05 | 1.26 | 0.01 | 163 | 0.0 | 2.5 | 0.0 |
| 2月 | 2.30 | ▲ 0.02 | 1.24 | ▲ 0.02 | 165 | ▲ 6.8 | 2.4 | ▲ 0.1 |

（完全失業者・完全失業率資料出所）　総務省統計局「労働力調査」

（注）1　Pはポイントの略であり、▲印はマイナスを表す。
2　年次は年平均（原数値）で差は前年差、月次は前月差である。
3　全国の完全失業者の増減率は対前年同月増減率である。
4　季節調整法はセンサス局法Ⅱ(X-12-ARIMA)による。なお、令和6年12月以前の各月の求人倍率及び完全失業率（季節調整値）は新季節指数により改定されている。
5　ハローワークインターネットサービスの機能拡充に伴う令和3年9月以降の数値の取扱いについては、1頁の（注）を参照。
6　総務省統計局「労働力調査」の数値は、2020年国勢調査基準により切り替えた新基準のベンチマーク人口に基づき遡及又は補正された時系列接続用数値に置き換えたものである。

# 表9　職業別・年齢別職業紹介状況(パートタイムを含む常用)

（令和7年2月）

| | 新規求人数 | 月間有効求人数 | 新規求職申込件数 | 月間有効求職者数 | 紹介件数 | 就職件数 | 新規求人倍率 | 有効求人倍率 |
|---|---|---|---|---|---|---|---|---|
| | (人) | (人) | (件) | (人) | (件) | (件) | (倍) | (倍) |
| 管理的職業従事者 | 120 | 375 | 61 | 269 | 58 | 4 | 1.97 | 1.39 |
| 専門的・技術的職業従事者 | 9,821 | 27,804 | 2,361 | 11,866 | 1,936 | 450 | 4.16 | 2.34 |
| 製造技術者(開発) | 485 | 1,475 | 102 | 541 | 92 | 14 | 4.75 | 2.73 |
| 製造技術者(開発を除く) | 278 | 834 | 264 | 1,227 | 74 | 13 | 1.05 | 0.68 |
| 建築・土木・測量技術者 | 1,096 | 3,112 | 92 | 414 | 106 | 21 | 11.91 | 7.52 |
| 情報処理・通信技術者 | 937 | 2,986 | 214 | 1,604 | 174 | 18 | 4.38 | 1.86 |
| その他の技術者 | 61 | 163 | 20 | 105 | 31 | 4 | 3.05 | 1.55 |
| 医師，歯科医師，獣医師，薬剤師 | 109 | 347 | 44 | 157 | 13 | 4 | 2.48 | 2.21 |
| 保健師，助産師，看護師 | 2,076 | 5,863 | 398 | 1,795 | 270 | 86 | 5.22 | 3.27 |
| 医療技術者 | 830 | 2,350 | 114 | 530 | 52 | 20 | 7.28 | 4.43 |
| その他の保健医療従事者 | 383 | 999 | 73 | 422 | 54 | 8 | 5.25 | 2.37 |
| 社会福祉専門職業従事者 | 2,191 | 6,073 | 460 | 1,988 | 441 | 142 | 4.76 | 3.05 |
| 美術家，デザイナー，写真家，映像撮影者 | 60 | 185 | 161 | 1,246 | 59 | 4 | 0.37 | 0.15 |
| その他の専門的職業 | 1,315 | 3,417 | 419 | 1,837 | 570 | 116 | 3.14 | 1.86 |
| 事務従事者 | 4,246 | 11,623 | 4,184 | 22,335 | 5,899 | 956 | 1.01 | 0.52 |
| 一般事務従事者 | 3,067 | 8,160 | 3,549 | 19,005 | 4,926 | 818 | 0.86 | 0.43 |
| 会計事務従事者 | 299 | 858 | 234 | 1,169 | 335 | 54 | 1.28 | 0.73 |
| 生産関連事務従事者 | 254 | 845 | 113 | 563 | 221 | 38 | 2.25 | 1.50 |
| 営業・販売事務従事者 | 345 | 1,019 | 182 | 852 | 299 | 27 | 1.90 | 1.20 |
| 外勤事務従事者 | 21 | 63 | 1 | 7 | 10 | 1 | 21.00 | 9.00 |
| 運輸・郵便事務従事者 | 165 | 465 | 32 | 112 | 59 | 13 | 5.16 | 4.15 |
| 事務用機器操作員 | 95 | 213 | 73 | 627 | 49 | 5 | 1.30 | 0.34 |
| 販売従事者 | 4,699 | 12,582 | 786 | 4,100 | 734 | 124 | 5.98 | 3.07 |
| 商品販売従事者 | 1,793 | 5,323 | 414 | 2,344 | 328 | 70 | 4.33 | 2.27 |
| 販売類似職業従事者 | 98 | 332 | 22 | 115 | 13 | 2 | 4.45 | 2.89 |
| 営業職業従事者 | 2,808 | 6,927 | 350 | 1,641 | 393 | 52 | 8.02 | 4.22 |
| サービス職業従事者 | 8,580 | 23,371 | 1,417 | 7,069 | 1,559 | 457 | 6.06 | 3.31 |
| 家庭生活支援サービス職業従事者 | 45 | 107 | 5 | 21 | 9 | － | 9.00 | 5.10 |
| 介護サービス職業従事者 | 3,543 | 9,836 | 437 | 2,168 | 509 | 164 | 8.11 | 4.54 |
| 保健医療サービス職業従事者 | 473 | 1,285 | 60 | 333 | 134 | 40 | 7.88 | 3.86 |
| 生活衛生サービス職業従事者 | 579 | 1,293 | 85 | 482 | 34 | 11 | 6.81 | 2.68 |
| 飲食物調理従事者 | 1,830 | 5,342 | 394 | 1,880 | 400 | 100 | 4.64 | 2.84 |
| 接客・給仕職業従事者 | 1,494 | 3,425 | 223 | 1,143 | 162 | 42 | 6.70 | 3.00 |
| 居住施設・ビル等管理人 | 135 | 386 | 78 | 345 | 121 | 39 | 1.73 | 1.12 |
| その他のサービス職業従事者 | 481 | 1,697 | 135 | 697 | 190 | 61 | 3.56 | 2.43 |
| 保安職業従事者 | 1,339 | 4,674 | 135 | 603 | 263 | 100 | 9.92 | 7.75 |
| 農林漁業従事者 | 189 | 500 | 110 | 605 | 132 | 52 | 1.72 | 0.83 |
| 生産工程従事者 | 4,612 | 12,861 | 1,850 | 9,289 | 1,927 | 476 | 2.49 | 1.38 |
| 生産設備制御・監視従事者(金属製品) | 73 | 270 | 60 | 192 | 42 | 12 | 1.22 | 1.41 |
| 生産設備制御・監視従事者(金属製品を除く) | 126 | 306 | 28 | 139 | 70 | 10 | 4.50 | 2.20 |
| 機械組立設備制御・監視従事者 | 40 | 87 | 29 | 128 | 19 | 2 | 1.38 | 0.68 |
| 製品製造・加工処理従事者(金属製品) | 822 | 2,719 | 319 | 1,514 | 431 | 106 | 2.58 | 1.80 |
| 製品製造・加工処理従事者(金属製品を除く) | 993 | 2,832 | 286 | 1,493 | 631 | 179 | 3.47 | 1.90 |
| 機械組立従事者 | 610 | 1,773 | 659 | 3,468 | 230 | 47 | 0.93 | 0.51 |
| 機械整備・修理従事者 | 1,251 | 2,802 | 111 | 495 | 126 | 30 | 11.27 | 5.66 |
| 製品検査従事者(金属製品) | 99 | 307 | 82 | 418 | 84 | 18 | 1.21 | 0.73 |
| 製品検査従事者(金属製品を除く) | 113 | 373 | 42 | 201 | 109 | 33 | 2.69 | 1.86 |
| 機械検査従事者 | 111 | 425 | 121 | 527 | 75 | 19 | 0.92 | 0.81 |
| 生産関連・生産類似作業従事者 | 374 | 967 | 113 | 714 | 110 | 20 | 3.31 | 1.35 |
| 輸送・機械運転従事者 | 2,700 | 8,743 | 714 | 3,033 | 702 | 213 | 3.78 | 2.88 |
| 鉄道運転従事者 | － | － | 1 | 4 | － | － | － | － |
| 自動車運転従事者 | 2,265 | 7,363 | 463 | 1,970 | 520 | 165 | 4.89 | 3.74 |
| 船舶・航空機運転従事者 | 3 | 6 | － | 8 | － | － | － | 0.75 |
| その他の輸送従事者 | 172 | 522 | 200 | 748 | 101 | 29 | 0.86 | 0.70 |
| 定置・建設機械運転従事者 | 260 | 852 | 50 | 303 | 81 | 19 | 5.20 | 2.81 |
| 建設・採掘従事者 | 1,844 | 5,497 | 161 | 821 | 177 | 58 | 11.45 | 6.70 |
| 建設躯体工事従事者 | 396 | 1,002 | 23 | 103 | 14 | 8 | 17.22 | 9.73 |
| 建設従事者(建設躯体工事従事者を除く) | 525 | 1,627 | 52 | 277 | 73 | 20 | 10.10 | 5.87 |
| 電気工事従事者 | 337 | 927 | 41 | 259 | 40 | 13 | 8.22 | 3.58 |
| 土木作業従事者 | 582 | 1,921 | 45 | 180 | 50 | 16 | 12.93 | 10.67 |
| 採掘従事者 | 4 | 20 | － | 2 | － | 1 | － | 10.00 |
| 運搬・清掃・包装等従事者 | 3,219 | 9,166 | 2,307 | 14,806 | 1,974 | 541 | 1.40 | 0.62 |
| 運搬従事者 | 1,188 | 3,526 | 544 | 2,691 | 610 | 156 | 2.18 | 1.31 |
| 清掃従事者 | 1,094 | 3,197 | 378 | 2,017 | 660 | 215 | 2.89 | 1.59 |
| 包装従事者 | 125 | 292 | 59 | 362 | 74 | 23 | 2.12 | 0.81 |
| その他の運搬・清掃・包装等従事者 | 812 | 2,151 | 1,326 | 9,736 | 630 | 147 | 0.61 | 0.22 |
| 分類不能の職業 | － | － | 3,534 | 19,675 | － | － | － | － |
| (IT関連計) | 1,672 | 5,094 | 395 | 2,665 | 377 | 45 | 4.23 | 1.91 |
| (福祉関連計) | 7,596 | 21,169 | 1,088 | 5,103 | 1,142 | 361 | 6.98 | 4.15 |
| (うち介護関連小計) | 4,967 | 13,751 | 609 | 2,921 | 796 | 247 | 8.16 | 4.71 |
| 合　　計 | 41,369 | 117,196 | 17,620 | 94,471 | 15,361 | 3,431 | 2.35 | 1.24 |
| 年齢別 19歳以下 | 478 | 1,172 | 151 | 729 | 97 | 29 | 3.17 | 1.61 |
| 20歳～24歳 | 3,580 | 10,069 | 1,129 | 6,251 | 873 | 206 | 3.17 | 1.61 |
| 25歳～29歳 | 5,603 | 16,190 | 1,767 | 10,058 | 1,125 | 223 | 3.17 | 1.61 |
| 30歳～34歳 | 4,804 | 13,821 | 1,526 | 8,647 | 1,044 | 263 | 3.15 | 1.60 |
| 35歳～39歳 | 4,370 | 12,144 | 1,409 | 7,750 | 1,028 | 242 | 3.10 | 1.57 |
| 40歳～44歳 | 3,745 | 10,968 | 1,344 | 7,678 | 1,166 | 277 | 2.79 | 1.43 |
| 45歳～49歳 | 3,852 | 10,879 | 1,574 | 8,622 | 1,623 | 365 | 2.45 | 1.26 |
| 50歳～54歳 | 4,532 | 12,791 | 1,871 | 10,225 | 1,952 | 418 | 2.42 | 1.25 |
| 55歳～59歳 | 3,965 | 11,850 | 1,638 | 9,474 | 1,893 | 372 | 2.42 | 1.25 |
| 60歳～64歳 | 2,939 | 9,109 | 1,940 | 11,172 | 2,200 | 440 | 1.51 | 0.82 |
| 65歳以上 | 3,501 | 8,203 | 3,271 | 13,865 | 2,360 | 596 | 1.07 | 0.59 |

(注) 1 各欄の数値は、原数値である。　2 令和5年4月分より平成21年12月改定の「日本標準職業分類」に基づく区分。主な職業のみであるので、計とは一致しない。

3 年齢別は、就職機会積み上げ方式(求人数を対象となる年齢階級の総有効求職者数で除して当該求人に係る求職者1人当たりの就職機会を算定し、全有効求人についてこの就職機会を足し上げることにより、年齢別有効求人倍率を算出する方法。年齢別月間有効求人数は、年齢別有効求人倍率に年齢別月間有効求職者数を乗じて算出する。)による。

4 ハローワークインターネットサービスの機能拡充に伴う令和3年9月以降の数値の取扱いについては、1頁の(注)を参照。

## 表10　雇用保険適用・給付状況の推移

| 項目 / 年月 | 適用状況 | | | | | | | | 給付状況 | | | | | |
|---|---|---|---|---|---|---|---|---|---|---|---|---|---|---|
| | 月末事業所数 | | 資格取得者数 | | 資格喪失者数 | | 月末被保険者数 | | 受給資格決定件数 | | 初回受給者数 | | 受給者実人員 | |
| | | 前年比 | | 前年比 | | 前年比 | | 前年比 | | 前年比 | | 前年比 | | 前年比 |
| | 件 | % | 人 | % | 人 | % | 人 | % | 件 | % | 人 | % | 人 | % |
| 令和 | | | | | | | | | | | | | | |
| 元年度 | 119,469 | 1.2 | 44,693 | ▲ 3.0 | 41,351 | ▲ 1.4 | 2,918,686 | 1.4 | 6,014 | 3.6 | 4,856 | 3.5 | 20,258 | 2.6 |
| 2年度 | 122,110 | 2.2 | 39,406 | ▲ 11.8 | 39,030 | ▲ 5.6 | 2,925,589 | 0.2 | 7,342 | 22.1 | 6,359 | 31.0 | 27,338 | 35.0 |
| 3年度 | 123,171 | 0.9 | 39,870 | 1.2 | 39,854 | 2.1 | 2,925,058 | 0.0 | 5,991 | ▲ 18.4 | 5,258 | ▲ 17.3 | 23,917 | ▲ 12.5 |
| 4年度 | 124,265 | 0.9 | 42,957 | 7.7 | 42,601 | 6.9 | 2,925,732 | 0.0 | 6,197 | 3.4 | 5,319 | 1.2 | 22,600 | ▲ 5.5 |
| 5年度 | 125,000 | 0.6 | 43,370 | 1.0 | 42,178 | ▲ 1.0 | 2,943,257 | 0.6 | 6,402 | 3.3 | 5,564 | 4.6 | 23,838 | 5.5 |
| 6年2月 | 124,984 | 0.6 | 34,607 | ▲ 4.5 | 36,970 | 3.5 | 2,943,662 | 0.5 | 6,423 | 4.9 | 5,505 | 13.0 | 22,642 | 6.2 |
| 3月 | 125,000 | 0.6 | 35,567 | ▲ 9.1 | 37,792 | ▲ 12.7 | 2,943,257 | 0.6 | 6,189 | ▲ 5.2 | 4,354 | ▲ 10.4 | 21,752 | 1.5 |
| 4月 | 125,039 | 0.5 | 83,961 | 32.3 | 73,269 | ▲ 0.8 | 2,953,974 | 1.3 | 8,329 | 5.6 | 5,729 | 7.0 | 22,775 | 8.5 |
| 5月 | 125,195 | 0.5 | 69,586 | ▲ 14.5 | 41,123 | ▲ 4.7 | 2,981,935 | 1.0 | 9,031 | 5.5 | 7,668 | 3.8 | 24,661 | 3.5 |
| 6月 | 125,376 | 0.6 | 35,859 | ▲ 24.1 | 34,935 | ▲ 7.8 | 2,983,300 | 0.7 | 6,240 | ▲ 5.6 | 5,727 | ▲ 1.7 | 24,945 | 3.0 |
| 7月 | 125,404 | 0.5 | 41,278 | 11.1 | 41,586 | 4.3 | 2,982,687 | 0.8 | 6,367 | 7.2 | 7,478 | 16.9 | 28,188 | 9.6 |
| 8月 | 125,373 | 0.4 | 32,677 | ▲ 11.9 | 36,509 | ▲ 3.8 | 2,978,240 | 0.6 | 5,914 | ▲ 4.6 | 5,867 | ▲ 11.1 | 27,363 | 1.4 |
| 9月 | 124,882 | 0.4 | 30,899 | ▲ 16.7 | 37,431 | ▲ 6.4 | 2,972,516 | 0.5 | 5,797 | ▲ 5.9 | 4,490 | ▲ 6.1 | 26,401 | 4.2 |
| 10月 | 125,098 | 0.5 | 45,798 | 9.0 | 47,004 | ▲ 2.5 | 2,969,883 | 0.6 | 7,177 | 10.6 | 5,997 | 15.0 | 26,110 | 3.4 |
| 11月 | 125,167 | 0.4 | 35,313 | ▲ 7.6 | 32,750 | ▲ 6.8 | 2,972,563 | 0.6 | 5,601 | ▲ 6.7 | 5,370 | ▲ 5.7 | 24,349 | 3.3 |
| 12月 | 125,237 | 0.4 | 31,025 | ▲ 6.1 | 29,508 | ▲ 7.1 | 2,974,707 | 0.6 | 4,566 | ▲ 5.8 | 4,849 | 1.8 | 24,125 | 6.7 |
| 7年1月 | 125,250 | 0.3 | 34,040 | 1.6 | 43,925 | 0.8 | 2,964,838 | 0.6 | 5,656 | 2.6 | 5,022 | 2.5 | 24,098 | 4.0 |
| 2月 | 125,323 | 0.3 | 33,525 | ▲ 3.1 | 34,172 | ▲ 7.6 | 2,966,405 | 0.8 | 5,728 | ▲ 10.8 | 4,858 | ▲ 11.8 | 22,813 | 0.8 |

（注）1 年度欄は月平均の数値であり、月末事業所数及び月末被保険者数は、年度末現在の数値である。
2 初回受給者数及び受給者実人員は基本手当基本分である。
3 令和2年1月以降の「受給資格決定件数」は速報値であり、修正があり得る。

## 表11　主要指標（原数値）の前年・前々年比較

| | | | 令和7年2月 | 前年比 | 前々年比 | 令和6年2月 | 令和5年2月 |
|---|---|---|---|---|---|---|---|
| 職業紹介関係 | 新規求職申込件数 | | 17,674 | ▲ 9.8 | ▲ 9.7 | 19,589 | 19,571 |
| | うち常用（パートを除く） | | 10,556 | ▲ 11.4 | ▲ 10.2 | 11,915 | 11,753 |
| | 主要態様 | 事業主都合 | 1,593 | ▲ 18.2 | ▲ 8.6 | 1,947 | 1,743 |
| | | 自己都合 | 4,718 | ▲ 10.4 | ▲ 8.4 | 5,264 | 5,150 |
| | | 在職者 | 3,208 | ▲ 12.0 | ▲ 15.7 | 3,646 | 3,805 |
| | | 無業者 | 658 | ▲ 3.7 | ▲ 2.1 | 683 | 672 |
| | 月間有効求職者数 | | 94,705 | ▲ 2.4 | 1.9 | 97,020 | 92,900 |
| | 新規求人数 | | 45,969 | ▲ 0.1 | ▲ 0.8 | 46,029 | 46,339 |
| | 月間有効求人数 | | 131,078 | ▲ 3.2 | ▲ 5.1 | 135,354 | 138,065 |
| | 就職件数 | | 3,980 | ▲ 9.8 | ▲ 10.1 | 4,412 | 4,425 |
| 雇用保険関係 | 資格取得者数 | | 33,525 | ▲ 3.1 | ▲ 7.5 | 34,607 | 36,254 |
| | 資格喪失者数 | | 34,172 | ▲ 7.6 | ▲ 4.3 | 36,970 | 35,717 |
| | 月末被保険者数 | | 2,966,405 | 0.8 | 1.2 | 2,943,662 | 2,930,303 |
| | 受給者実人員 | | 22,813 | 0.8 | 7.0 | 22,642 | 21,313 |

（注）　ハローワークインターネットサービスの機能拡充に伴う令和3年9月以降の数値の取扱いについては、1頁の（注）を参照。

## 参考1　正社員求人の状況(原数値)　(P7－表6)

**○「正社員新規求人数」　23，786人　　前年同月23，498人　　1．2%増**

・3か月ぶりに前年同月比増　　新規求人に占める正社員求人の割合は51．7%で前年同月より0．6ポイント上昇。

・「正社員有効求人倍率」　1．22倍　　前年同月1．21倍　0．01ポイント上昇

・「非正社員新規求人数」　22，183人　前年同月22，531人　　1．5%減　　(4か月連続で前年同月比減)

【正社員求人数等の推移】

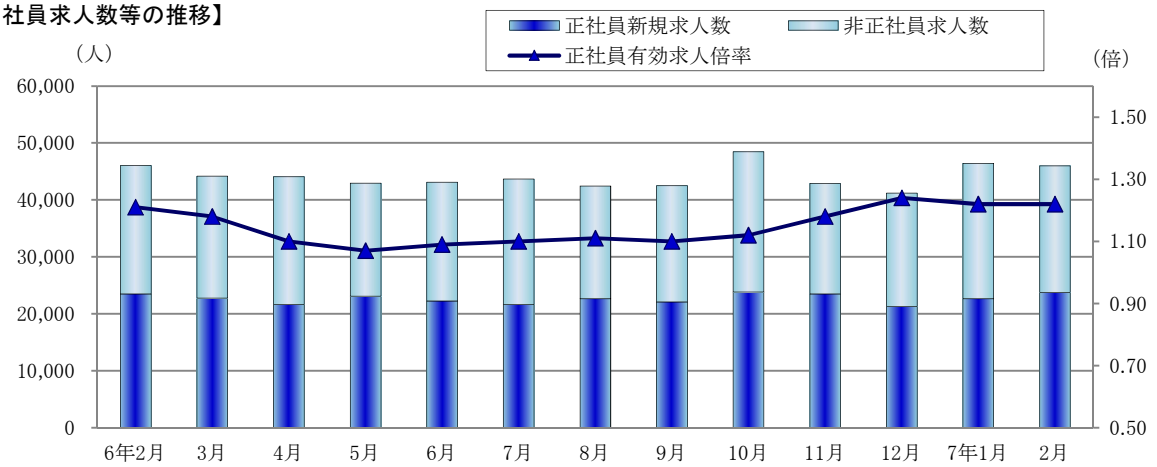


| | 6年2月 | 3月 | 4月 | 5月 | 6月 | 7月 | 8月 | 9月 | 10月 | 11月 | 12月 | 7年1月 | 2月 |
|---|---|---|---|---|---|---|---|---|---|---|---|---|---|
| 正社員新規求人数 | 23,498 | 22,746 | 21,652 | 23,115 | 22,277 | 21,631 | 22,665 | 22,075 | 23,814 | 23,496 | 21,275 | 22,628 | 23,786 |
| 正社員求人割合 | 51.1 | 51.5 | 49.1 | 53.8 | 51.6 | 49.5 | 53.4 | 51.9 | 49.1 | 54.8 | 51.6 | 48.7 | 51.7 |
| 正社員有効求人倍率 | 1.21 | 1.18 | 1.10 | 1.07 | 1.09 | 1.10 | 1.11 | 1.10 | 1.12 | 1.18 | 1.24 | 1.22 | 1.22 |
| 正社員求人への就職件数 | 1,610 | 1,699 | 1,700 | 1,547 | 1,536 | 1,485 | 1,304 | 1,376 | 1,561 | 1,415 | 1,268 | 1,179 | 1,303 |
| 正社員就職割合 | 36.5 | 33.4 | 37.7 | 36.0 | 38.2 | 36.5 | 38.4 | 38.1 | 37.6 | 38.5 | 37.1 | 38.3 | 32.7 |

(注)　ハローワークインターネットサービスの機能拡充に伴う令和3年9月以降の数値の取扱いについては、1頁の(注)を参照。

## 参考2　求人・求職バランスシート(原数値)　(P9－表9)

令和7年2月

※　新規学卒者、臨時・季節を除きパートタイムを含む常用。

【職業別　有効求人・求職】

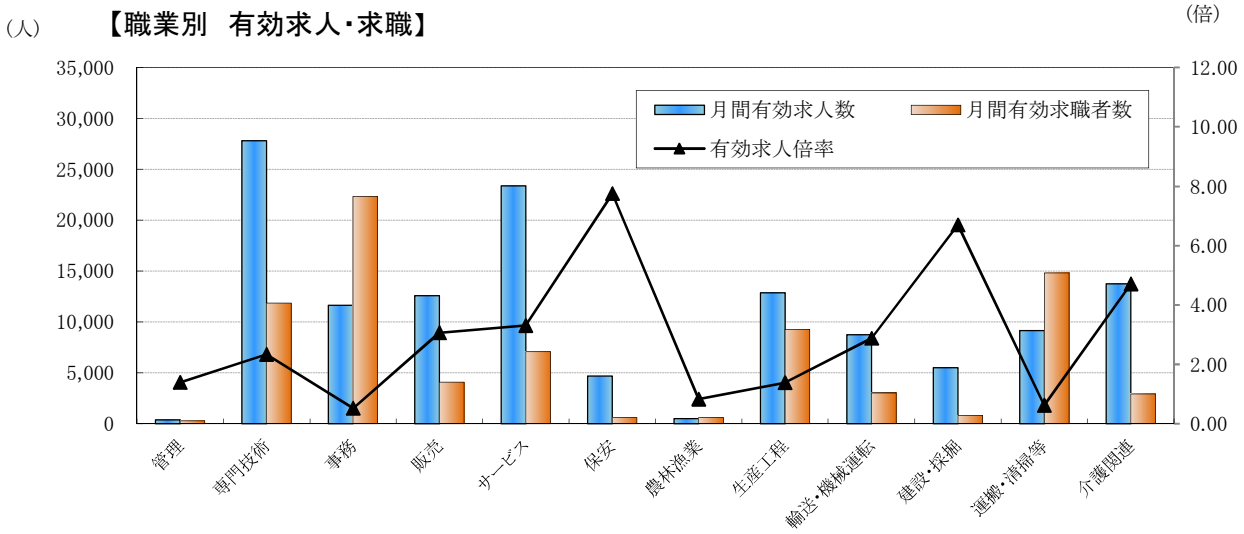


| | 職業計 | 管理 | 専門技術 | 事務 | 販売 | サービス | 保安 | 農林漁業 | 生産工程 | 輸送・機械運転 | 建設・採掘 | 運搬・清掃等 | 介護関連 |
|---|---|---|---|---|---|---|---|---|---|---|---|---|---|
| 月間有効求人数 | 117,196 | 375 | 27,804 | 11,623 | 12,582 | 23,371 | 4,674 | 500 | 12,861 | 8,743 | 5,497 | 9,166 | 13,751 |
| 月間有効求職者数 | 94,471 | 269 | 11,866 | 22,335 | 4,100 | 7,069 | 603 | 605 | 9,289 | 3,033 | 821 | 14,806 | 2,921 |
| 有効求人倍率 | 1.24 | 1.39 | 2.34 | 0.52 | 3.07 | 3.31 | 7.75 | 0.83 | 1.38 | 2.88 | 6.70 | 0.62 | 4.71 |

(注)　1　「介護関連」は専門技術およびサービスの職業のうち、介護関連の職業を合計したものである。

2　ハローワークインターネットサービスの機能拡充に伴う令和3年9月以降の数値の取扱いについては、1頁の(注)を参照。

## 参考３　都道府県別有効求人倍率（季節調整値）

※　新規学卒者を除きパートタイムを含む　　令和7年2月

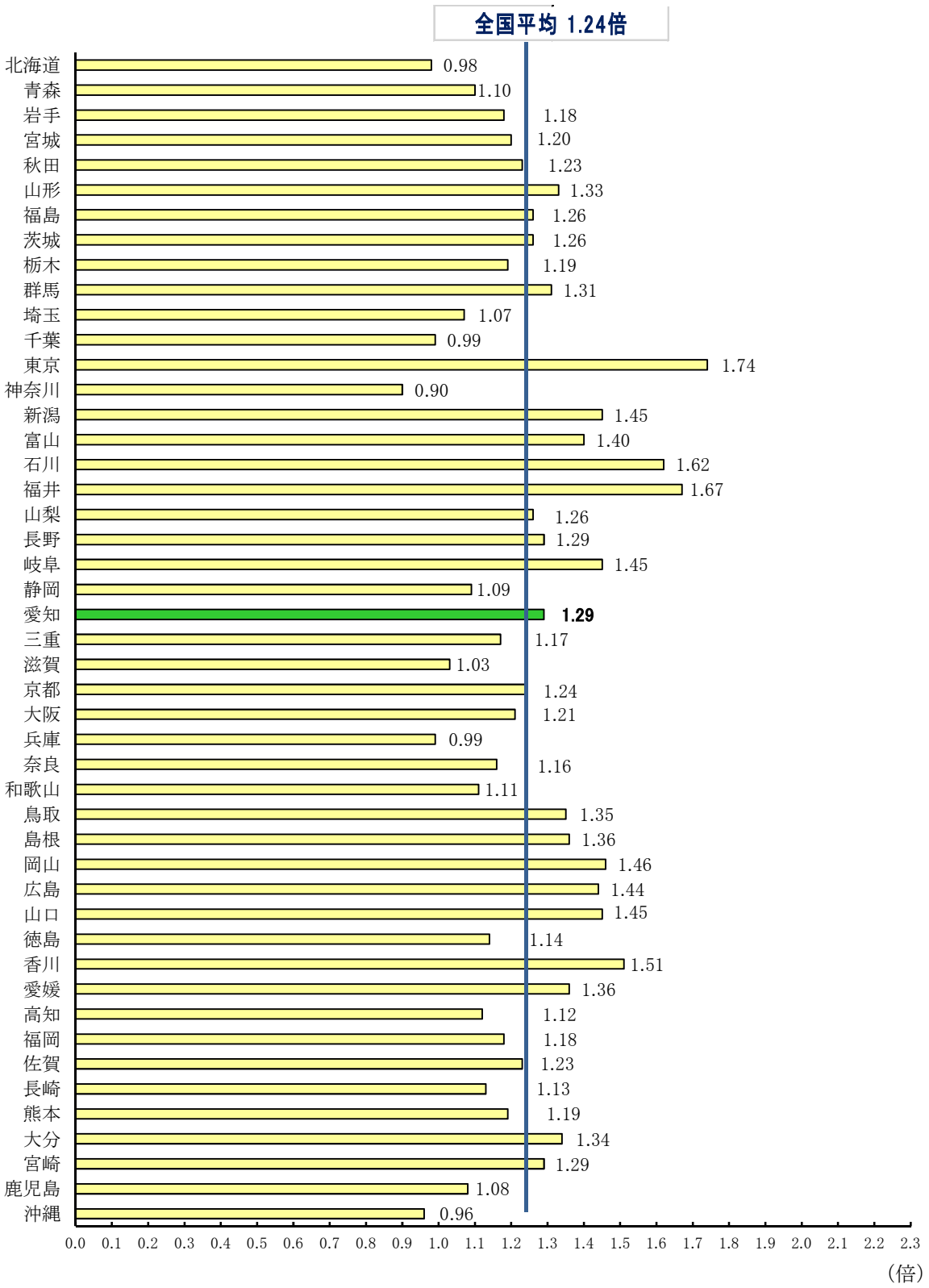


（注）１　季節調整値計算（季節調整値替え）は、毎年過去1年分のデータが揃う年初に行われ、季節調整済系列が改訂される。
　　（資料出所）厚生労働省「職業安定業務統計」
　　２　ハローワークインターネットサービスの機能拡充に伴う令和3年9月以降の数値の取扱いについては、1頁の（注）を参照。