令和7年10月号

職業訓練最新情報

News ニュース

受講料は基本的に **無料**です!

愛知 ハロトレ

令和7年11月～令和8年1月開講訓練掲載中！

訓練を受けた方が、早く就職できるって本当？？

訓練を受けている期間があるため、離職後しばらくは、訓練を受けていない方の方が早く再就職していきます。しかし、**「訓練受講者は離職後150日前後から大きく未就職者割合が低下し、再就職した者の割合は訓練非受講者よりも高い」**という分析結果もでており、訓練受講終了後は、着実に就職できる方が多くなっています。（右図参照）

新たなチャレンジには少し時間がかかるかもしれませんが、「急がば学べ」です。焦らず、前向きに取り組んでみませんか？

訓練受講有無別　未就職者の割合
（公共職業訓練（離職者訓練））

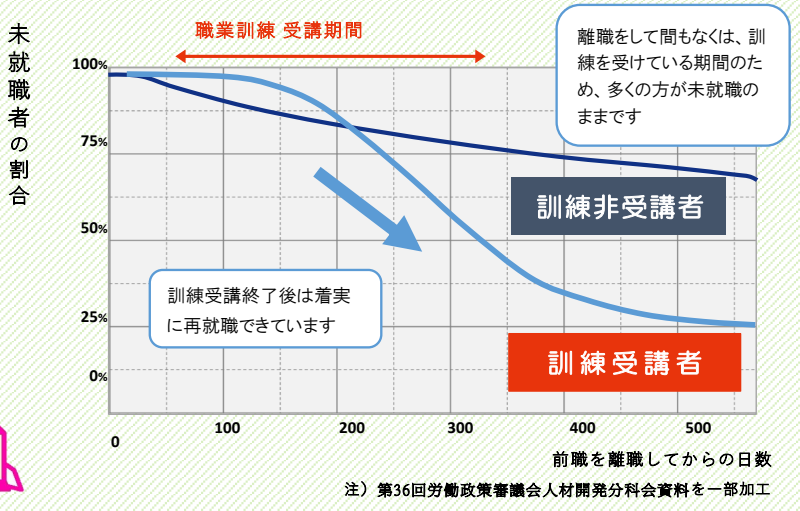

注）第36回労働政策審議会人材開発分科会資料を一部加工

今月のラインナップ！

あなたのやってみたい訓練があるかも！

【　公共職業訓練　】

ＩＴ分野	７件
デザイン分野	２件
営業・販売・事務分野	９件
医療事務分野	２件
介護・医療・福祉分野	２件
電気関連分野	２件
輸送サービス分野	１件
金属関連分野	2件
機械関連分野	1件
建設関連分野	1件
その他	2件

【 求職者支援訓練 】

基礎	1件
IT分野	1件
デザイン分野	3件
営業・販売・事務分野	2件
医療事務分野	1件
介護・医療・福祉分野	2件
その他	1件

就職に強い！

手に職を持つことで、働く未来を手に入れる

公共職業訓練
ものづくりコース

- CADメカニカルデザイン科
- クラフト溶接科
- 住宅CAD・プランニング科
- 電気設備技術科
- 組込みシステムエンジニア科
- 金属加工科
- 物流機械運転科

令和7年10月6日発行

厚生労働省
愛知労働局・ハローワーク

愛訓R07100601

公共職業訓練・施設内訓練　短期課程（令和8年1月開講）

愛知県立
三河高等技術専門校

三河高等技術専門校

募集期間	選考日	訓練開始
R7.10.2 ～ R7.11.25	R7.12.3	R8.1.6

No	訓練科名	定員	取得目標資格	託児	訓練実施施設	電話	月数	訓練開始日
	分野		就職先の業種・職種		所在地			訓練終了日
1	金属加工科		技能講習（ガス溶接）、特別教育（アーク溶接、自由研削といし）、JIS溶接技能者評価試験 ※これまでの合格率95.6%	無し	三河高等技術専門校	0564-51-0775	6ヶ月	R8.1.6
	17　金属関連分野	30名	各種溶接工、建築鉄工、製缶工、工場板金工		愛知県岡崎市美合町字平端24番地			R8.6.24

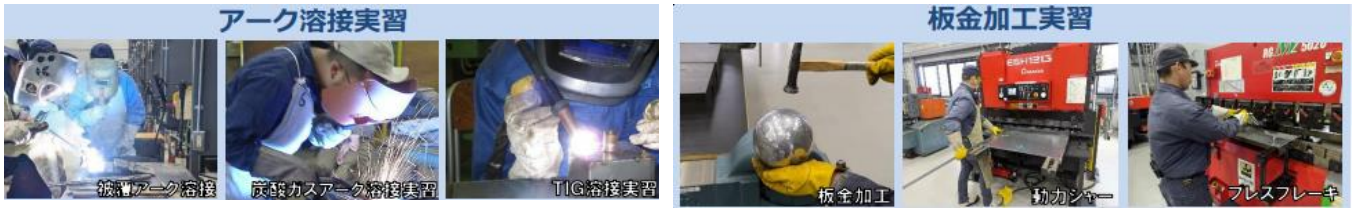

訓練施設 3D バーチャルツアー

【名古屋高等技術専門校】

YouTube

名古屋高等技術専門校
3Dバーチャルツアー

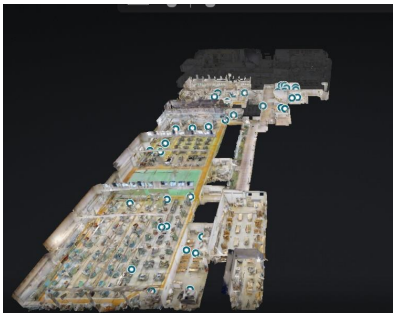

【三河高等技術専門校】

YouTube

三河高等技術専門校
3Dバーチャルツアー

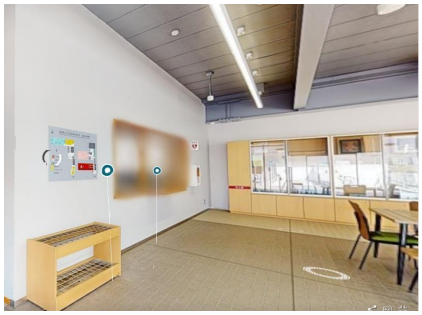

公共職業訓練・施設内訓練（12月開講）

中部職業能力開発促進センター
（ ポリテクセンター中部）

ポリテクセンター中部

募集期間	選考日	訓練開始
R7.10.6 ～ R7.11.6	R7.11.17	R7.12.2

No	訓練科名	分野	定員	取得目標資格	就職先の業種・職種	託児	訓練実施施設	所在地	電話	月数	訓練開始日	訓練終了日
2	CADメカニカルデザイン科	16 機械関連分野	20名	－	・CADオペレータ ・機械設計補助 ・設備設計補助 ・金型設計補助	無し	中部職業能力開発促進センター	愛知県小牧市大字下末1636－2	0568-79-0512	6ヶ月	R7.12.2	R8.5.29
3	クラフト溶接科	17 金属関連分野	15名	・特別教育修了証 （自由研削用といし、アーク溶接、動力プレス） ・ガス溶接技能講習修了証	・溶接工および組立 ・製缶鉄工 ・板金組立・溶接組立	無し	中部職業能力開発促進センター	愛知県小牧市大字下末1636－2	0568-79-0512	6ヶ月	R7.12.2	R8.5.29
4	住宅CAD・プランニング科	18 建設関連分野	12名	－	・住宅営業 ・建築CADオペレーター ・設計補助 ・施工管理 ※その他：設計、インテリアコーディネーター、各種申請業務・事務	無し	中部職業能力開発促進センター	愛知県小牧市大字下末1636－2	0568-79-0512	6ヶ月	R7.12.2	R8.5.29
5	電気設備技術科（導入講習付き）	15 電気関連分野	11名	特別教育修了証 （低圧電気取扱業務）	・電気工事 ・設備工事（消防・空調） ・ビル・工場設備管理 ・制御盤製作 ・通信工事 ・施工管理	無し	中部職業能力開発促進センター	愛知県小牧市大字下末1636－2	0568-79-0512	7ヶ月	R7.12.2	R8.6.26
6	組込みシステムエンジニア科（導入講習付き）	15 電気関連分野	8名	－	・組込み系・制御系プログラマ（PG） ・電子機器・システム評価技術者 ・カスタマーエンジニア（CE） ・技術営業 ・システムエンジニア（SE）	無し	中部職業能力開発促進センター	愛知県小牧市大字下末1636－2	0568-79-0512	7ヶ月	R7.12.2	R8.6.26

クラフト溶接科

CADメカニカルデザイン科

電気設備技術科

組込みシステムエンジニア

公共職業訓練・施設内訓練（令和8年１月開講）

中部職業能力開発促進センター
名古屋港湾労働分所
（ポリテクセンター名古屋港）

ポリテクセンター名古屋港

募集期間	選考日	訓練開始
R7.10.1 ～ R7.11.28	R7.12.11	R8.1.6

No	訓練科名	分野	定員	取得目標資格	就職先の業種・職種	託児	訓練実施施設	所在地	電話	月数	訓練開始日	訓練終了日
7	物流機械運転科	12 輸送サービス分野	20名	フォークリフト運転技能講習、ショベルローダー等運転技能講習、車両系建設機械（整地・運搬・積込み用及び掘削用）運転技能講習、小型移動式クレーン運転技能講習、玉掛け技能講習、床上操作式クレーン運転技能講習	港湾、運輸、倉庫、建設	無し	中部職業能力開発促進センター（名古屋港湾労働分所）	愛知県名古屋市港区潮凪町3	052-381-2775	6ヶ月	R8.1.6	R8.6.25

ショベルローダー等運転実習

フォークリフト運転実習

小型移動式クレーン実習

公共職業訓練・委託訓練（12月開講）

愛知県立名古屋高等技術専門校

名古屋高等技術専門校

募集期間	選考日	訓練開始
R7.10.6 ～ R7.10.24	R7.11.17	R7.12.2

◎オンラインコース（3ヶ月）

No	訓練科名	分野	定員	取得目標資格	就職先の業種・職種	託児	訓練実施施設	所在地	電話	月数	訓練開始日	訓練終了日
8	オンラインで学ぶワード・エクセル就職科	02 IT分野	15名	Microsoft Office Specialist 365 ワード365 エクセル365	公的機関、会社、病院などパソコンを使う仕事全般	無し	さくらビジネス専門スクール	愛知県春日井市神領町2－24－19	0568-84-9992	3ヶ月	R7.12.2	R8.2.27
9	SNSマーケティング制作科	11 デザイン分野	20名	Illustratorクリエイター能力認定試験（スタンダード／エキスパート）・Photoshopクリエイター能力認定試験（スタンダード／エキスパート）・SNSマーケティング検定	一般企業のデジタル事務、広報、販促、SNS運用、チラシ、ロゴ制作、Web制作、ECサイト運営、グラフィックデザイン業務などに対応しています。	無し	SCビジネスアカデミー	名古屋市中区栄五丁目16番14号 新東陽ビル8階	052-252-5333	3ヶ月	R7.12.2	R8.2.27

募集期間	選考日	訓練開始
R7.10.6 ～ R7.10.24	R7.11.17	R7.12.2

◎知識等習得コース（3ヶ月）

No	訓練科名	分野	定員	取得目標資格	就職先の業種・職種	託児	訓練実施施設	所在地	電話	月数	訓練開始日	訓練終了日
10	はじめて学ぶC＆Python科	02 IT分野	15名	サーティファイC言語プログラミング能力認定試験2・3級	プログラマーなどITエンジニア	無し	ライフスキルアカデミー	名古屋市中村区名駅五丁目7番30号 名駅東ビル2階	052-414-7770	3ヶ月	R7.12.2	R8.2.27
11	事務就職パソコン科	11 デザイン分野	20名	Microsoft Office Specialist365（MOS） ワード365、エクセル365、パワーポイント365 ・セールススキル検定3級	一般事務、営業事務、医療事務、文書作成やデータ入力、在庫・売上管理、広報サポートなど、パソコンを活かした事務業務	有り	SCビジネスアカデミー	名古屋市中区栄五丁目16番14号 新東陽ビル8階	052-252-5333	3ヶ月	R7.12.2	R8.2.27
12	即戦力！就職に役立つ事務パソコン科	02 IT分野	20名	MOS（Microsoft Office Specialist）Word、Excel、PowerPoint、Access（任意受験）	一般事務、営業事務、データ入力、パソコンを使った職種	無し	Nパソコンスクール	名古屋市中区大須四丁目11番5号 Z’sビル8階	052-253-5440	3ヶ月	R7.12.2	R8.2.27
13	接客サービススペシャリスト科	03 営業・販売・事務分野	10名	1、サービス接遇検定2級、3級 2、准サービス介助士検定3、販売士検定3級	全ての接客サービス業が対象で就職先は多岐に亘ります。・観光業界（エアライン・ホテル・旅行会社・鉄道等） 販売・流通業界（デパート・スーパー・アパレル・ドラッグストア・飲食店・量販店）など。	有り	日本トータルアカデミー	名古屋市天白区植田三丁目1603番地 名鉄交通植田ビル2階	052-806-7600	3ヶ月	R7.12.2	R8.2.27
14	経理・事務スキルアップ科	03 営業・販売・事務分野	20名	日商簿記3級 （6月・11月・2月）MOS Word2016 MOS Excel2016 MOS PowerPoint2016 FP3級 第二種衛生管理者	事務職（総務・経理・受付事務・営業事務・社労士事務所など）	有り	人財育成支援ネット今池教室	名古屋市千種区今池3丁目12番20号 KAビル3階	052-228-0681	3ヶ月	R7.12.2	R8.2.27

◎知識等習得コース（3ヶ月）

No	訓練科名	分野	定員	取得目標資格	就職先の業種・職種	託児	訓練実施施設	所在地	電話	月数	訓練開始日	訓練終了日
15	MOS365対策スキルアップ科	03 営業・販売・事務分野	20名	MOS資格 Word365・Excel365・PowerPoint365	パソコンを活用する職種全般	有り	ソーシャルサービス協会ITセンター	名古屋市中区錦二丁目8番26号 宮井ビル8階	052-218-2154	3ヶ月	R7.12.2	R8.2.27
16	グローバル人材育成科	03 営業・販売・事務分野	20名	TOEIC 650点以上	海外と取引のある企業、これから海外展開をしようとしている企業の営業・事務等や、ホテル業務・空港業務・翻訳通訳業務等、業種にかかわらず幅広く対応	有り	コスモグローバルコミュニケーションズスクール	名古屋市中区金山四丁目1番24号 コスモビルⅡ 9階	052-331-1531	3ヶ月	R7.12.2	R8.2.27
17	ワード・エクセル・生成AI就職科	02 IT分野	20名	Microsoft Office Specialist365資格 ワード365、エクセル365	パソコンを使う仕事全般。	有り	さくらビジネス専門スクール	春日井市神領2丁目24番19号	0568-84-9992	3ヶ月	R7.12.2	R8.2.27
18	基礎から学ぶMOS対策科	02 IT分野	20名	MOS（Microsoft Office Specialist）試験 Word2019 、Excel2019 、Power Point2019	事務職ばかりでなく、営業職、販売職、介護職、保育職ほかパソコンを活用する仕事全般	有り	RHTカレッジ新瑞橋校	名古屋市瑞穂区洲山町一丁目55番3号 内堀ビル3階・4階	052-842-4883	3ヶ月	R7.12.2	R8.2.27
19	医療・調剤・パソコン科	04 医療事務分野	20名	医科医療事務検定 調剤事務検定（全国医療技能検定協議会） Word文書処理技能認定試験 Excel表計算処理技能認定試験（サーティファイ）	大学病院や総合病院など大規模な病院からクリニックまで働く場所が多くあり	有り	RHTカレッジ上前津校	名古屋市中区大須四丁目10番40号 カジウラテックスビル9階	052-212-8577	3ヶ月	R7.12.2	R8.2.27
20	介護実践・介護美容科	05 介護・医療・福祉分野	15名	介護職員初任者研修 ・ケアセラピスト（ハンドコース・フットコース）・普通救命講習Ⅱ ・日本シニア検定（日本の現状編）受験 一般課程	デイサービス等の介護保険施設全般における介護職員、送迎ドライバー介護施設、訪問美容等におけるケアセラピストとしての有償スキンケア活動	無し	愛知介護美容職業訓練校グローリア21	名古屋市中川区打中二丁目105番地	052-354-3217	3ヶ月	R7.12.2	R8.2.27

◎デュアルシステム対応型(企業実習付き)訓練コース(6ヶ月)

No	訓練科名	分野	定員	取得目標資格	就職先の業種・職種	託児	訓練実施施設	所在地	電話	月数	訓練開始日	訓練終了日
21	Webアプリ科	02 IT分野	15名	基本情報技術者試験・PHP初級、OCJP Silver・HTML5プロフェッショナル認定 レベル1	プログラマーなどのIT技術者	無し	インテックスITナレッジ	名古屋市中村区椿町21番2号 第2太閤ビル5階	052-485-8407	6ヶ月	R7.12.2	R8.5.29
22	事務スペシャリスト養成科	03 営業・販売・事務分野	15名	簿記検定、電子会計事務検定、PC検定2級、3級、所得税法・法人税法・消費税法・2級・3級、コンピューター会計3級、ビジネス実務マナー検定2級・3級	様々な業種における事務職全般、税理士事務所、会計事務所スタッフ等。	無し	名古屋経営会計専門学校	名古屋市千種区池下1－1－4	052-763-7091	6ヶ月	R7.12.2	R8.5.29
23	初歩から学ぶパソコン簿記事務科	03 営業・販売・事務分野	15名	日商簿記検定：2級／3級・MOS（マイクロソフトオフィススペシャリスト）検定：Word／Excel	経理事務を中心として、業界を問わず幅広い分野における事務職全般（経理事務、総務事務、営業事務及び一般事務等）会計事務所、税理士事務所における補佐業務	無し	ヒューマンアカデミー名古屋校 サテライト教室	名古屋市中村区名駅五丁目4番14号 花車ビル北館6階	0120-016-455	6ヶ月	R7.12.2	R8.5.29
24	こども英語講師養成科	20 その他の分野	15名	取得目標資格 TOEIC 700点以上	民間の児童英会話教室での講師など	無し	コスモグローバルコミュニケーションズスクール	名古屋市中区金山四丁目1番24号 コスモビル2 9階	052-331-1531	6ヶ月	R7.12.2	R8.5.29

公共職業訓練・委託訓練（12月開講）

愛知県立三河高等技術専門校

三河高等技術専門校

募集期間	選考日	訓練開始
R7.10.6 ～ R7.10.24	R7.11.17	R7.12.2

◎知識等習得コース（3ヶ月）

No	訓練科名	分野	定員	取得目標資格	就職先の業種・職種	託児	訓練実施施設	所在地	電話	月数	訓練開始日	訓練終了日
25	ビジネスパソコンマスター科	02 IT分野	20名	Microsoft Office Specialist Word365、Excel365、PowerPoint365	パソコン操作を伴う一般企業の事務職、OA事務職、情報管理関連業務、広報宣伝業務、Web編集担当業務、パソコンインストラクター等	有り	富士通オープンカレッジ東岡崎校	愛知県岡崎市康生通南2－54－1 カーニープレイス岡崎3階	0564-83-6388	3ヶ月	R7.12.2	R8.2.27
26	パソコン事務実践科	03 営業・販売・事務分野	10名	Microsoft Office Specialist Word365、Excel365、PowerPoint365	一般事務職、営業事務職、会計事務職、受付事務職、情報通信関連職、営業職、販売職など	無し	富士通オープンカレッジ豊橋校	愛知県豊橋市下地町五丁目50番地 インプレッションビル2F	0532-57-2220	3ヶ月	R7.12.2	R8.2.27
27	実務で差がつくパソコンスキル就職訓練科	03 営業・販売・事務分野	15名	Microsoft Office Specialist 2019 Word（Associate）、Excel（Associate）	業種を問わずパソコンを活用した職種。一般企業の事務職、OA事務職、広報宣伝業務、情報管理関連業務等	無し	マナカル西岡崎駅校	愛知県岡崎市昭和町字北浦41－2	0564-73-6865	3ヶ月	R7.12.2	R8.2.27
28	事務サポート科	03 営業・販売・事務分野	20名	日商簿記検定3級、Microsoft Office Specialist Word365、Excel365	一般事務、営業事務、経理事務、総務事務、受付事務、OA事務、社労士・税理士事務所の事務全般	無し	みんなの資格スクール本校	愛知県刈谷市高松町1丁目29ハートヒルズ刈谷ビル4F	0566-87-2708	3ヶ月	R7.12.2	R8.2.27
29	介護福祉実践科	05 介護・医療・福祉分野	20名	介護職員初任者研修、福祉用具専門相談員、同行援護従業者養成研修一般課程修了、普通救命講習Ⅰ、認知症サポーター	訪問介護事業所、通所介護事業所、介護老人福祉施設、介護老人保健施設、障がい者施設、病院等の介護職員	無し	ジョブシティカレッジ豊橋校	愛知県豊橋市下地町字若宮66番地	0532-53-4222	3ヶ月	R7.12.2	R8.2.27
30	医療調剤オペレータ科	04 医療事務分野	15名	メディカルクラーク、メディカルオペレータ、調剤報酬請求事務	病院・クリニック・調剤薬局事務受付、算定入力業務、レセプト点検行務、夜間・休日受付業務等	無し	ニチイ岡崎校	岡崎市唐沢マチ11-5 第一生命・三井住友海上岡崎ビル1階	0564-27-0314	3ヶ月	R7.12.2	R8.2.27
31	こども英語サポーター養成科	20 その他の分野	20名	幼保英検2級	インターナショナルスクール等での保育士・保育補助スタッフ、保育園・幼稚園等での保育士・保育補助スタッフ、学童施設での学童補助指導員、こども英会話教室での講師・運営スタッフなど	有り	JO外語学院	愛知県刈谷市東刈谷町2丁目5－19	0120-35-3237	3ヶ月	R7.12.2	R8.2.27

求職者支援訓練（11月開講）

独立行政法人高齢・障害・求職者雇用支援機構
愛知支部

独立行政法人高齢・障害・
求職者雇用支援機構　愛知支部

募集期間	選考日	訓練開始
R7.9.25　～　No.38 →R7.10.16 R7.10.23	R7.11.6	R7.11.27

◎実践コース

No	訓練科名 分野	定員	取得目標資格 就職先の業種・職種	託児	訓練実施施設 所在地	電話	月数	訓練開始日 訓練終了日
32	初歩から学べる、就職のための介護とパソコン習得科		介護職員初任者研修、建築資料研究社、認知症ライフパートナー3級　日本認知症コミュニケーション協議会（任意）	無し	日建学院　名古屋校	052-856-0631	2ヶ月	R7.11.27
	05　介護・医療・福祉分野	15名	介護職（施設介護員・訪問介護員）		愛知県名古屋市中村区則武1丁目6番3号　ベルヴュオフィス名古屋4階			R8.1.26
33	パソコン＆食生活アドバイザー養成科		食生活アドバイザー2級　FLAネットワーク協会、MOS365（Word・Excel・PowerPoint）　マイクロソフト社、コーヒーインストラクター3級　全日本コーヒー検定委員会（すべて任意）	無し	Vesta	052-211-9839	3ヶ月	R7.11.27
	20　その他の分野	15名	食生活アドバイザー・商品企画事務員		愛知県名古屋市中区千代田五丁目20番10号　文岡ビル2C			R8.2.26
34	Javaエンジニア育成科		オラクル　Javaプログラマー　Bronze、同Javaプログラマー　Silver　SE　11、同Java　プログラマー　Silver　SE　17　以上Oracle社（すべて任意）	無し	株式会社GKI　名古屋ラーニングセンター	011-213-0925	4ヶ月	R7.11.27
	02　IT分野	15名	プログラマー		愛知県名古屋市中区錦1丁目17番13号　名興中駒ビル4階			R8.3.26
35	業務効率アップ！簿記・エクセルVBA事務実践科		MOS　Word　365　、MOS　Excel　365、MOS　Power Point　365　以上マイクロソフト社、日商簿記3級、日商簿記2級　以上日本商工会議所（すべて任意）	無し	Nパソコンスクール上前津校	052-253-5440	4ヶ月	R7.11.27
	03　営業・販売・事務分野	30名	OA事務員・経理事務員		愛知県名古屋市中区大須4－11－5　Z’sビル7階			R8.3.26
36	就職に役立つパソコン簿記社会保険事務科		日商簿記3級　、同2級　以上日本商工会議所、MOS　Word2019、MOS　Excel2019　以上マイクロソフト社（すべて任意）	無し	ヒューマンアカデミー名古屋校　サテライト教室	0120-016-455	4ヶ月	R7.11.27
	03　営業・販売・事務分野	15名	経理事務員、OA事務員		愛知県名古屋市中村区名駅五丁目4番14号　花車ビル北館6階			R8.3.26
37	WEBデザイナー科		Photoshopエキスパート、Illustratorエキスパート、Webエキスパート　以上サーティファイ社、ウェブデザイン技能検定1～3級　インターネットスキル認定普及協会（すべて任意）	無し	環境キャリアカレッジ名古屋校	052-734-6154	5ヶ月	R7.11.27
	11　デザイン分野	26名	WEBデザイナー		愛知県名古屋市千種区今池5丁目3番2号　リアライズ今池駅前ビル8F			R8.4.23
38	WEBデザイナー科（短時間）		Illustratorクリエイター能力認定試験エキスパート　サーティファイ社（任意）	無し	ジョブシティカレッジ豊橋校	0532-53-4222	6ヶ月	R7.11.27
	11　デザイン分野	20名	WEBデザイナー		愛知県豊橋市下地町字若宮66番地			R8.5.25

【　建設関連資格を短期間で取得したい方におすすめです！　】

厚生労働省　建設労働者育成支援事業
「ウェルカム」訓練参加者募集中です

求職者支援訓練（12月開講）

◎基礎コース

募集期間	選考日	訓練開始
R7.10.24 ～ R7.11.21	R7.12.4	R7.12.25

No	訓練科名 分野	定員	取得目標資格 就職先の業種・職種	託児	訓練実施施設 所在地	電話	月数	訓練開始日 訓練終了日
39	未経験も安心！簿記も学べるビジネスパソコン基礎科		MOS Word365、MOS Excel365、MOS PowerPoint365 以上マイクロソフト社、日商簿記3級 日本商工会議所（すべて任意）	無し	Nパソコンスクール上前津校	052-253-5440	4ヶ月	R7.12.25
	00 基礎	30名	－		愛知県名古屋市中区大須4－11－5 Z'sビル7階			R8.4.24

◎実践コース

募集期間	選考日	訓練開始
R7.10.24 ～ R7.11.21	R7.12.4	R7.12.25

No	訓練科名 分野	定員	取得目標資格 就職先の業種・職種	託児	訓練実施施設 所在地	電話	月数	訓練開始日 訓練終了日
40	初歩から学べる、就職のための介護とパソコン習得科		介護職員初任者研修（令和7年7月1日時点指定申請中）建築資料研究社、認知症ライフパートナー3級 日本認知症コミュニケーション協議会（任意）	無し	日建学院 名古屋校	052-856-0631	2ヶ月	R7.12.25
	05 介護・医療・福祉分野	15名	介護職（施設介護員・訪問介護員）		愛知県名古屋市中村区則武1丁目6番3号 ベルヴュオフィス名古屋4階			R8.2.24
41	就職に役立つ医療・調剤・医事コンピューター科		医科2級 医療事務 実務能力認定試験 全国医療福祉教育協会（任意）、2級医療秘書 実務能力認定試験 全国医療福祉教育協会（任意）	無し	ヒューマンアカデミー名古屋校 サテライト教室	0120-016-455	4ヶ月	R7.12.25
	04 医療事務分野	15名	医療事務員・調剤薬局事務員		愛知県名古屋市中村区名駅五丁目4番14号 花車ビル北館6階			R8.4.24
42	WEBデザイナー科		Photoshopエキスパート、Illustratorエキスパート、Webエキスパート 以上サーティファイ社、ウェブデザイン技能検定1～3級 インターネットスキル認定普及協会（すべて任意）	無し	環境キャリアカレッジ名古屋校	052-734-6154	5ヶ月	R7.12.25
	11 デザイン分野	26名	WEBデザイナー		愛知県名古屋市千種区今池5丁目3番2号 リアライズ今池駅前ビル8F			R8.5.22

詳しくはこちらから！
厚生労働省 技能五輪

ハローワークがあっせんする職業訓練（ハロートレーニング）の検索ができます

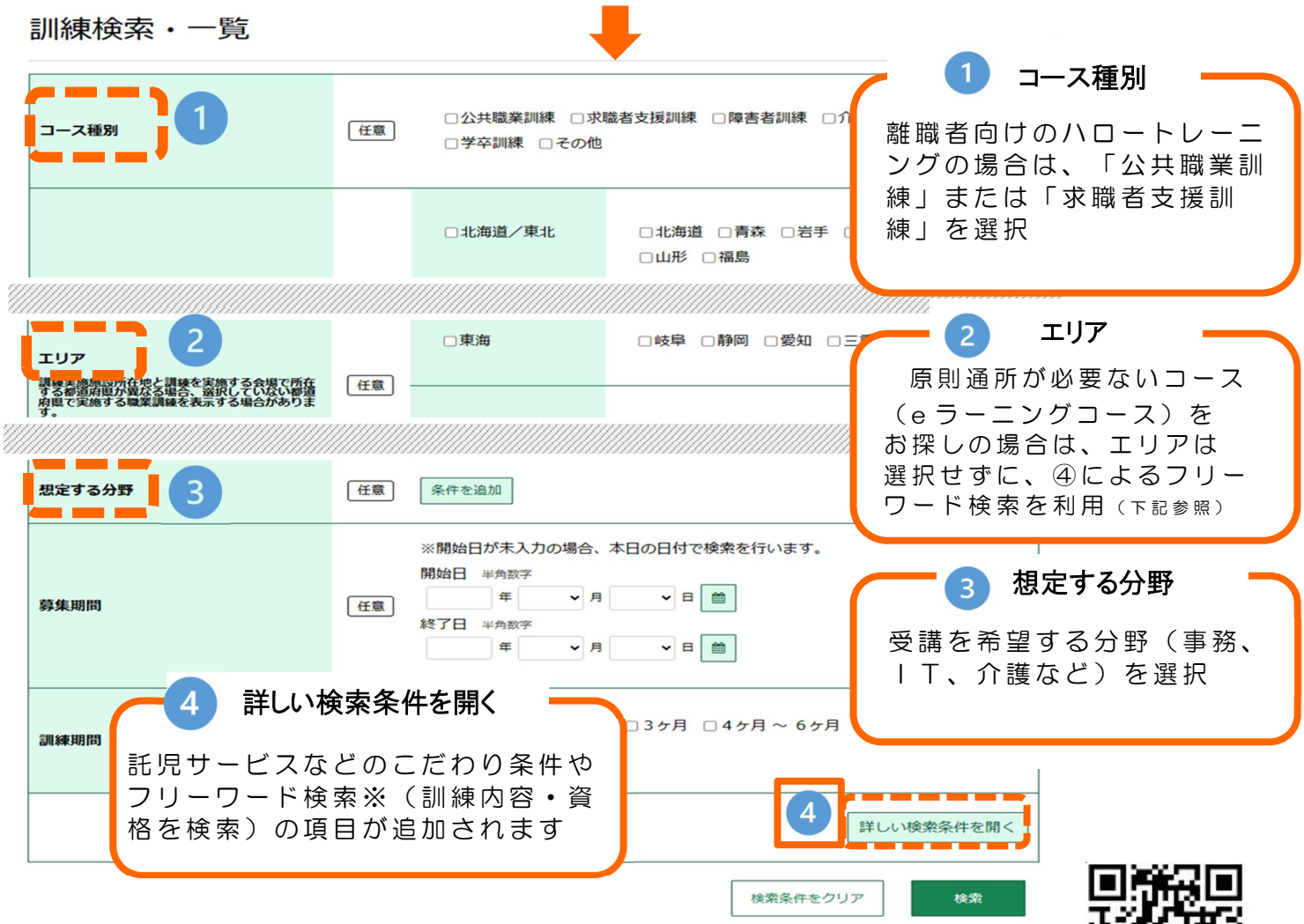

1 コース種別

離職者向けのハロートレーニングの場合は、「公共職業訓練」または「求職者支援訓練」を選択

2 エリア

原則通所が必要ないコース（eラーニングコース）をお探しの場合は、エリアは選択せずに、④によるフリーワード検索を利用（下記参照）

3 想定する分野

受講を希望する分野（事務、IT、介護など）を選択

4 詳しい検索条件を開く

託児サービスなどのこだわり条件やフリーワード検索※（訓練内容・資格を検索）の項目が追加されます

※詳しくは管轄のハローワークへお問い合わせください。

技能五輪全国大会応援
ものづくり魅力発信事業

第2回 ものづくりチャンプ

参加無料
当日整理券配布があります

つくるって、たのしい！ ワザって、かっこいい！

マイスターのしごとにふれて、チャンプをめざそう！
ものづくり体験コーナーをめぐってスタンプをあつめよう！

各体験ブースご参加には、インフォメーションで配布する整理券が必要となります。

整理券配布のご案内

NHK教育「ものづくり体験ステージ」
①10:00～ ②12:00～

製作体験ブース
①10:00～（10:00～11:00～12:00～各回体験分）
②12:00～（13:00～14:00～各回体験分）

※各体験ブース計100名様分となります。
※体験ブースの材料の数に限りがあり、整理券が無くなり次第終了となる場合がありますので、予めご了承ください。

巡回スタンプラリー開催！

ステキな記念品をプレゼント!!
是非ご参加ください。

ものづくりPRステージ

- NHK教育ものづくり体験ステージ（整理券が必要となります）
  「つくってみよう！糸電話」
  「体験しよう！光電池マイク」
- NHK教育＆高校生テーマトーク
  「ものづくりで伝えたいこと」

NHK for School
リクラシカー　STEAM教育　5分でわかる理科　大科学実験

音の不思議！聞いてさわって大実験

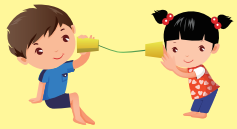

製作体験ブース

フラワーアレンジメント（フラワー装飾）

箔下糊（はくじたのり）のふわもこ柄トートバッグ（染色）

スマホケース（家具製作）

壁塗り体験、左官アート時計（左官）

万華鏡製作（ガラス施工）

七宝焼きキーホルダー（七宝焼き）
※写真は、あま市七宝焼アートヴィレッジの画像です。

高校生ものづくり体験ブース

- 愛知県立 愛知総合工科高等学校
- 愛知県立 岡崎工科高等学校
- 愛知県立 小牧工科高等学校
- 愛知県立 豊田工科高等学校
- 愛知県立 碧南工科高等学校
- 名古屋市立 工芸高等学校
- 愛知県立 一宮工科高等学校
- 愛知県立 刈谷工科高等学校
- 愛知県立 常滑高等学校
- 愛知県立 名古屋工科高等学校
- 学校法人中部大学 中部大学第一高等学校

※混雑時、一部ブースにて整理券を配布する場合がございます。

展示ブース

- 厚生労働省 各種技能競技大会の展示・動画上映
- 愛知県 2028年技能五輪国際大会PR

※ステージ内容は都合により変更となる場合がございます。あらかじめご了承ください。※一部、製作実演をご覧いただけます。※掲載の写真やイラストの一部はイメージです。

開催日時 2025年（令和7年） 10/18（土） 10:00▸15:00

開催会場 愛知県国際展示場
展示ホールA内 / 特設会場 〒479-0881 常滑市セントレア5丁目10番1号

主催 ひと、くらし、みらいのために 厚生労働省 Ministry of Health, Labour and Welfare

お問い合わせ先
愛知県職業能力開発協会 技能振興コーナー
〒451-0062 名古屋市西区花の木1-4-4
TEL:052-524-2075　FAX:052-325-5070
メールアドレス:ginoushinkou@avada.or.jp

詳しくはホームページでご覧いただけます ▶

マイスターとものづくりを体験しよう。

“ものづくり”の体験や実演などをとおしてその楽しさ・大切さを肌で感じていただく
子どもから大人まで無料で楽しめるイベントです。
県内一流の職人や技能士が皆様をお待ちしています。是非ご体験ください。

製作体験ブース ※⑥のみ実演あり(7×9mブース)

①	フラワーアレンジメント(フラワー装飾)
②	箔下糊(はくしたのり)のふわもこ柄トートバッグ(染色)
③	スマホケース(家具製作)
④	壁塗り体験、左官アート時計(左官)
⑤	万華鏡製作(ガラス施工)
⑥	七宝焼きキーホルダー(七宝焼き)

高校生ものづくり体験ブース

①	愛知県立 愛知総合工科高等学校 … シルクスクリーン印刷体験、ランプシェード製作(電子工作)
②	愛知県立 一宮工科高等学校 … 千鳥格子コースター
③	愛知県立 岡崎工科高等学校 … ロボットのプログラミング
④	愛知県立 刈谷工科高等学校 … アームロボットで協働作業
⑤	愛知県立 小牧工科高等学校 … ペーパークラフト教室
⑥	愛知県立 常滑高等学校 … モザイクタイルのコースター
⑦	愛知県立 豊田工科高等学校 … ネームプレート
⑧	愛知県立 名古屋工科高等学校 … スクールシューティング(VR体験)
⑨	愛知県立 碧南工科高等学校 … モザイクタイルのコースター
⑩	学校法人中部大学 中部大学第一高等学校 … ペーパークラフトロケット
⑪	名古屋市立 工芸高等学校 … 木材スマホスタンド

展示ブース

①	厚生労働省　各種技能競技大会の展示・動画上映
②	愛知県　2028年技能五輪国際大会PR

※各体験ブースご参加には整理券が必要となります。

会場案内図

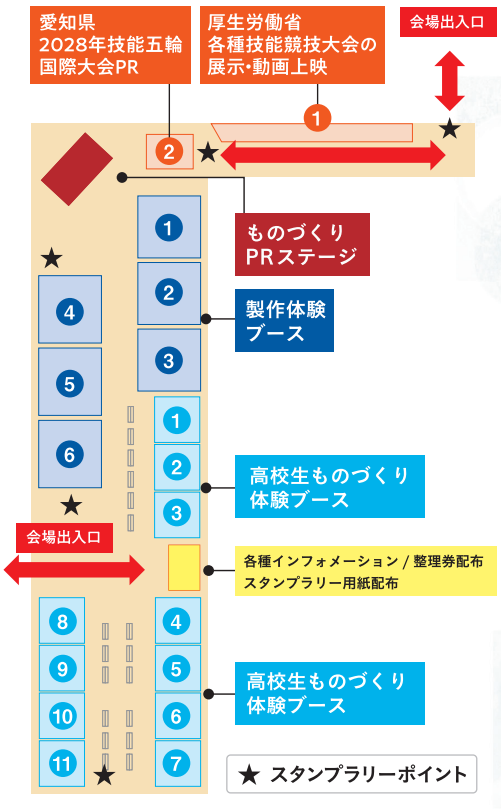

当日スケジュール

時間	インフォメーション	ステージコンテンツ	製作体験ブース 各ブース各回定員20名	随時受付
10:00	★マーク分 10時整理券配布スタート	オープニング～プログラム紹介&大会PR映像	★1回目	展示ブース
		★NHK教育ものづくり体験ステージ [45分]		
11:00		場内巡回レポート [30分]	★2回目	高校生ものづくり体験ブース
12:00	◆マーク分 12時整理券配布スタート		★3回目	
13:00		「ものづくりで伝えたいこと」NHK教育&高校生 テーマトーク [45分]	◆4回目	体験アンケート
14:00		◆NHK教育ものづくり体験ステージ [45分]	◆5回目	巡回スタンプラリー
15:00		エンディング～退出案内		

巡回スタンプラリー

会場内5ヶ所のスタンプを探して全て集めると記念品をプレゼント!!

※ノベルティ・配布物については無くなり次第終了となります。

○出展内容は変更になる場合があります。※掲載のイラストの一部はイメージです。

ハロートレーニング（公的職業訓練）って何？

1．誰でも受講できるの？

ハロートレーニングは、再就職の実現にあたって必要となる知識・技能を習得するための訓練です。
公共職業訓練、求職者支援訓練があり、どちらもハローワークが必要と認めれば失業給付の受給の有無に関わらず申し込むことができます。受講料は無料（テキスト代等は実費負担）です。

2．訓練中は失業給付が延長されるの？

失業給付の受給者が公共職業訓練又は求職者支援訓練をハローワークの受講指示を受けて受講する場合、訓練期間中は次の給付が引き続き支給されます。

① 失業給付　訓練中に所定給付日数が支給終了となった場合訓練修了まで延長して受給できます。
② 受講手当　訓練を受講した日について1日あたり500円（上限2万円）
③ 通所手当　住居から訓練施設までの交通費（片道２ｋｍ以上で交通機関や自動車等を利用）

3．受講指示を受けるには条件があるの？

失業給付の受給者であり、公共職業訓練又は求職者支援訓練に申し込むことが必要です。そのうえで、所定給付日数の２／３に相当する日数分の失業給付を受け終わる前に受講が開始されること等の要件があります（下表参照）。例えば給付制限のある所定給付日数が90日の方は、60日分を受け終わる前に受講開始となることが必要です。

所定給付日数	給付制限あり		給付制限なし	
	基本手当支給済日数分	訓練開始日前日分支給後の残日数	基本手当支給済日数分	訓練開始日前日分支給後の残日数
90	60	31	90	1
120	80	41	120	1
150	100	51	120	31
180	120	61	120	61
210	140	71	140	71
240	150	91	150	91
270	150	121	150	121
300	150	151	150	151
330	150	181	150	181
360	150	211	150	211

4．失業給付を受けられないんだけど、訓練期間中の給付金はないのかな？

失業給付の受給がない、または支給終了となった方は、要件に該当すれば訓練中に次の給付が受給できます。

① 職業訓練受講手当　・・・月10万円
② 通所手当　・・・住居から訓練施設までの交通費（片道2km以上で交通機関や自動車等を利用）

《給付金の支給要件》

1 本人の収入が月8万円以下
2 世帯の収入が月30万円以下
　} 本人収入12万円以下、かつ、世帯収入34万円以下の場合は通所手当のみ該当
3 世帯の金融資産（現金・預貯金・株式・債権・投資信託等）が 300万円以下
4 現在住んでいるところ以外に土地・建物を所有していない
5 訓練実施日全てに出席する
・やむを得ない理由（証明書が必要）により欠席する場合は8割以上の出席
・やむを得ない理由がない場合は、育児・介護を行う者や求職者支援訓練の基礎コースの受講者に限り2割までの欠席は減額支給
6 世帯の中で同時に給付金を受給して訓練を受けている者がいない
7 過去3年以内に失業給付等を不正受給していない
8 過去にこの給付金の受給歴がある場合は6年(不正行為による場合は9年）経過済み

令和7年3月31日現在　　4月以降の要領についてはハローワークの窓口にてご確認ください。

ハローワーク

まずは管轄のハローワークにご相談ください。