

職業安定年報

令和5年度版



愛知労働局

凡 例

- 1 各統計表にある用語の定義を巻末にまとめて記載してあります。
- 2 特に表頭に表記がないものは、すべて愛知県分です。

特に表記がない場合、安定所別欄の「名古屋中」にはあいちマザーズハローワーク、名古屋外国人雇用サービスセンター、愛知新卒応援ハローワーク、愛知わかものハローワークを含み、「名古屋南」にはハローワークプラザなるみを含みます。
また、「刈谷」には碧南出張所を、「豊川」には蒲郡出張所を含みます。
- 3 年度平均値は原則として単位未満を四捨五入しているため、合計と内訳の計が一致しない場合があります。
- 4 統計表の符号の用法は、つぎのとおりです。

〔－〕該当数値なし又は得られないもの […]不 詳
〔△〕負 数
- 5 数値の単位は、特に表示のない限り、「人」又は「件」です。
- 6 ハローワークインターネットサービスの機能拡充に伴い、令和3年9月以降の数値には、ハローワークに来所せず、オンライン上で求職登録した求職者数や、求職者がハローワークインターネットサービスの求人に直接応募した就職件数等を含みます。

目 次

概 況	1
-----------	---

職業紹介業務

1 一般職業紹介状況	9
(総括表、求職・求人・就職・充足など主な項目の月別、安定所別状況)	
2 年齢別常用職業紹介状況	16
3 職業別常用職業紹介状況	17
4 新規常用求職者の実態	25
5 一般求職者の地域別就職状況	26
6 産業別、企業規模別求人・充足の状況	28
7 企業規模別求人申込件数	33
8 附属機関の職業紹介状況	34
9 障害者の職業紹介状況	37
10 新規学校卒業者の職業紹介状況	42
11 日雇職業紹介状況	46
12 職業安定機関以外の者の行う職業紹介事業、労働者派遣事業の状況	48
13 各種給付金取扱状況	49
14 求職者支援訓練実施状況	50

雇用保険業務

15 雇用保険適用事業所及び被保険者の状況	51
16 一般被保険者求職者給付状況	54
(受給資格決定・初回受給者・受給者実人員・支給金額・支給終了者等の月別、安定所別状況など)	
17 高年齢被保険者求職者給付状況及び短期雇用特例被保険者求職者給付状況	57
18 日雇労働被保険者求職者給付状況	59
19 就職促進給付取扱状況	60
20 雇用継続給付取扱状況	61
21 教育訓練給付取扱状況	62
22 失業等給付の不正受給状況	63

用語の解説	64
-------------	----

概 況

概況

1 令和5年度における愛知の雇用失業情勢

県内の雇用情勢は、主要産業である自動車関連製造業を中心に生産が回復し、人手不足感を背景に、平成31年4月には有効求人倍率(季節調整値)が1.99倍に達しました。また、平成31年4月～(令和元年)9月期の本県の完全失業率(原数値)は、1.9%となっています。

令和元年9月以降、米中貿易摩擦の影響等により有効求人倍率は1.9倍を下回り、低下傾向となったところに、新型コロナウイルス感染症が拡大し、令和2年4～5月、新型コロナウイルス感染症の拡大を防止するため愛知県緊急事態宣言が発出されました。

これまで堅調に推移していた雇用情勢は、新型コロナウイルス感染症拡大の影響を大きく受け悪化し、愛知の有効求人倍率(季節調整値)は令和2年7月には1.07倍となり、全国の1.08倍を下回りました。また、本県の完全失業率(原数値)につきましても、同年7～9月期に3.0%まで上昇しました。

その後、基幹産業である製造業、なかでも自動車関連製造業を中心とした回復の動きを基本的な背景として、求人については、一部に持ち直しの動きがみられ、同年9月以降、横ばいで推移していた有効求人倍率(季節調整値)は令和3年1月から上昇に転じ、令和3年3月には1.11倍となり、全国の1.10倍を上回りました。

令和5年度の有効求人倍率(原数値)は、平均で1.33倍と令和4年度平均の1.39倍から0.06ポイント低下、また、先行的な指標である新規求人倍率(原数値)についても、平均で2.39倍と令和4年度平均の2.46倍から0.07ポイント低下しました。(9ページ参照)

求人に改善の動きがみられた令和4年度と比較すると、令和5年度は求人の回復基調に落ち着きが見られます。

なお、本県の完全失業率(原数値)については、令和5年4～6月期 2.1%、7～9月期 2.0%、10～12月期 1.7%、令和5年1～3月期 2.0%と推移し、小幅な動きはあるもののほぼ横ばいでした。

図-1 有効求人倍率・完全失業率の推移

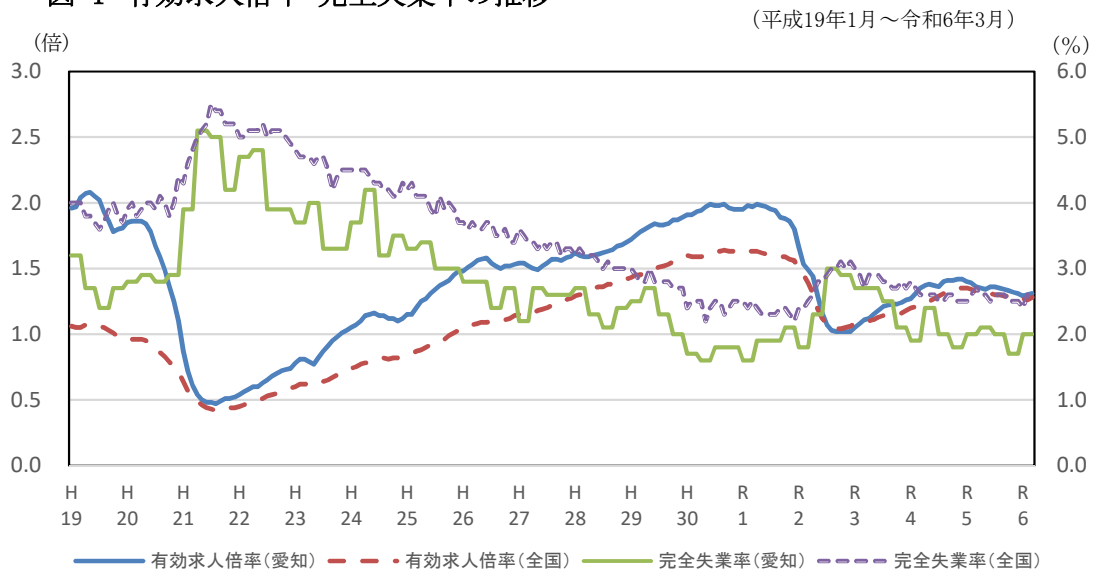

資料出所: 完全失業率の全国は総務省統計局「労働力調査」、愛知は愛知県県民文化局統計課労働力統計グループ「労働力調査地方集計結果」
有効求人倍率の全国は厚生労働省職業安定局「職業安定業務統計」
全国の完全失業率の平成23年3～8月は岩手、宮城、福島県について補完的に推計した値(平成27年国勢調査基準)
愛知の完全失業率は原数値、他は季節調整値

(1) 就業者数、雇員者数

令和5年平均の愛知県の就業者数は421万7千人で、前年に比べ3.5万人増加した。男女別では、男性が236万8千人、女性が184万9千人で、前年に比べ男性は1万5千人増加し、女性は1万9千人増加した。一方就業者のうち雇員者数は387万2千人となり、前年に比べ5万人増加した。

表-1 就業者数の推移

(単位:千人 %)

		R元	R2	R3	R4	R5
男女計	実数	4,149	4,147	4,162	4,182	4,217
	対前年増減率	1.7	0.0	0.4	0.5	0.8
うち雇員者	実数	3,764	3,778	3,796	3,822	3,872
	対前年増減率	0.8	0.4	0.5	0.7	1.3
男	実数	2,373	2,374	2,376	2,353	2,368
	対前年増減率	0.9	0.0	0.1	△ 1.0	0.6
女	実数	1,776	1,772	1,786	1,830	1,849
	対前年増減率	2.7	△ 0.2	0.8	2.5	1.0

資料出所:愛知県県民文化局統計課労働力統計グループ「労働力調査地方集計結果」

(2) 完全失業者数・完全失業率

令和5年平均の愛知県内の完全失業者数は8万4千人で、前年に比べ3千人減少した。男女別では、男性は5万1千人と前年に比べ3千人減少し、女性は3万3千人と前年と同水準となった。

この結果、完全失業率は年平均で2.0%となり、前年と同水準となった。男女別では、男性は2.1%となり前年に比べ0.1ポイント低下、女性は1.8%となり前年と同水準となった。

なお、令和5年平均の全国の完全失業率は2.6%で前年と同水準となった。男性が2.8%で前年と同水準、女性は2.3%となり前年に比べ0.1ポイント低下した。

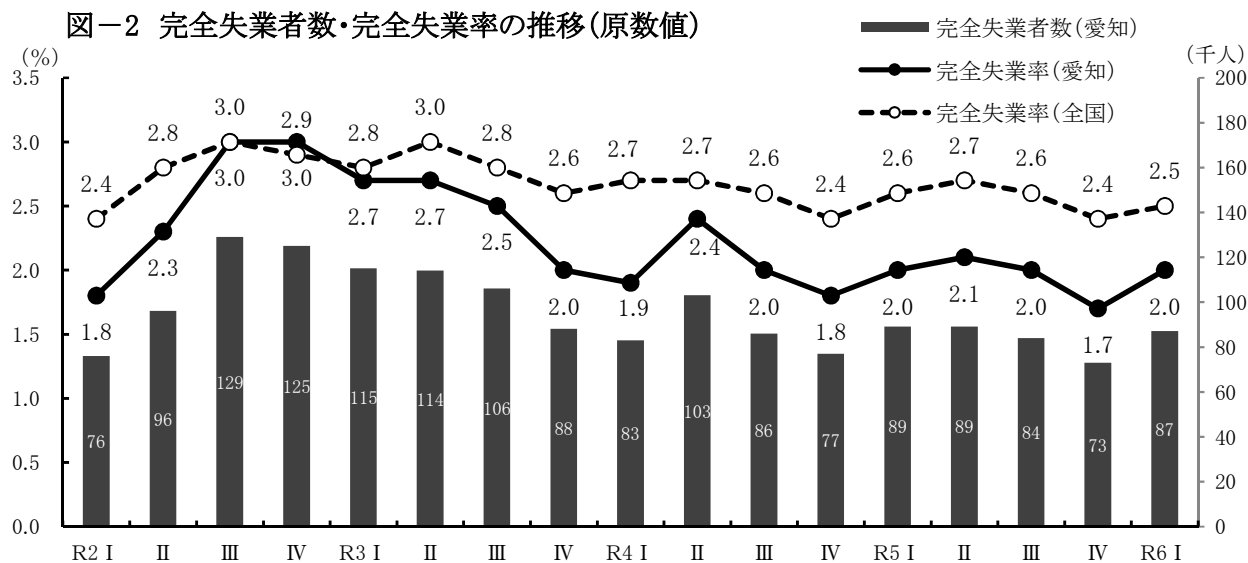

資料出所:全国(総務省統計局「労働力調査」)、愛知(愛知県県民文化局統計課労働力統計グループ「労働力調査地方集計結果」)

2 労働市場の概要

令和5年度における愛知の求人・求職の状況をみると、新規求人数は前年度に比べ2.7%減少、新規求職申込件数は前年度に比べ0.2%減少した。また、月間有効求人数は前年度に比べ3.0%減少、月間有効求職者数は1.3%の増加となった。(9ページ参照)

このように、新規求人数・新規求職者数はともに減少したが、新規求人数の減少率が大きかったことから、新規求人倍率(原数値)は2.39倍と前年度を0.07ポイント下回った。また、有効求人数が減少し、有効求職者数が増加したことから、有効求人倍率(原数値)は1.33倍と前年度を0.06ポイント下回った。

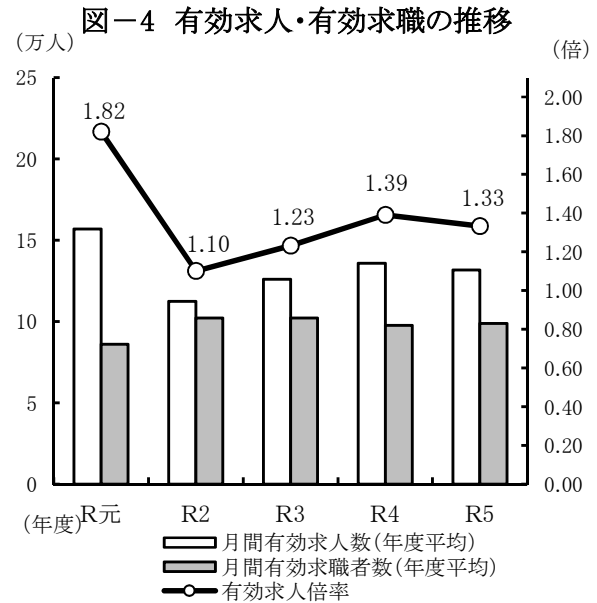
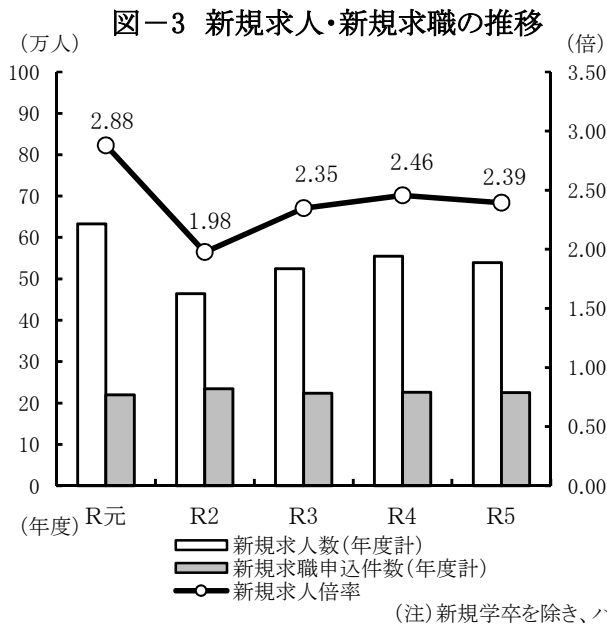

(1) 有効求人倍率の推移

有効求人倍率(季節調整値)により令和5年度の毎月の動きをみてみると、令和5年中は有効求人数、有効求職者数の小幅な増減で推移したため、有効求人倍率(季節調整値)も同様に小幅な動きで推移し、ほぼ横ばいとなった。

図-5 有効求人倍率の推移(季節調整値)

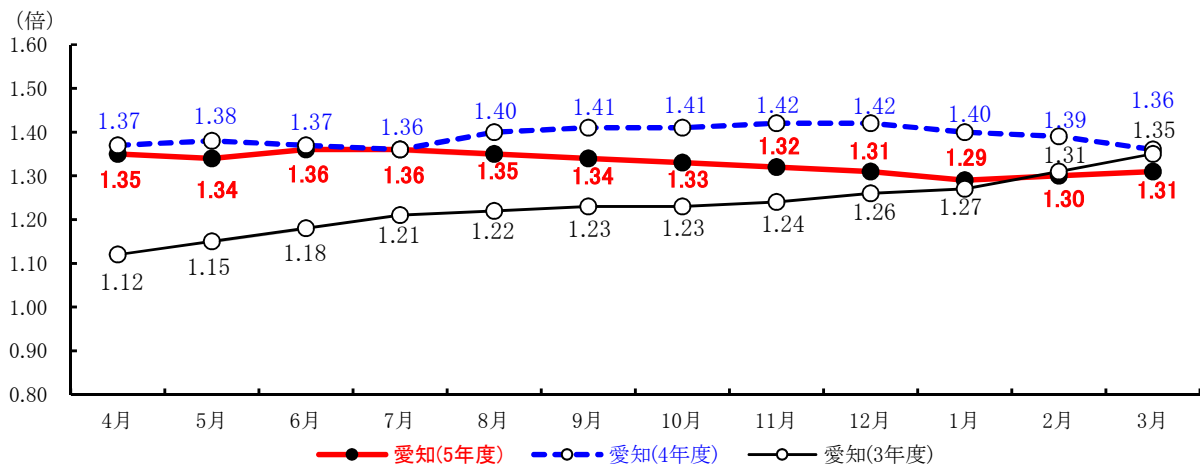

資料出所: 全国は厚生労働省職業安定局「職業安定業務統計」 令和5年12月以前の数値は新季節指数により改訂済。

(2) 求職の状況

令和5年度の新規求職申込件数(全数)は、22万5,335人で、前年度より0.2%減少した。男女別に前年度比で見ると、男性は0.0%減、女性は0.4%減となり、年齢層別に前年度比で見ると、45歳未満は4.4%減、45歳以上は3.5%増となった。

月間有効求職者数(全数)は、平均して9万8,921人で、2年ぶりに前年度より増加した。男女別に前年度比で見ると、男性1.5%増、女性1.0%増となり、年齢層別に前年度比で見ると、45歳未満は1.5%減、45歳以上は3.6%増となった。

新規求職者(パートを除く常用)を態様別にみると、離職者が前年度に比べ0.4%増と2年連続増加した。事業主都合離職者は前年度に比べ0.4%増、自己都合離職者0.5%増、在職者3.5%減、無業者1.2%減となった。

図一六 年齢別新規求職者数
(パートを含む常用)

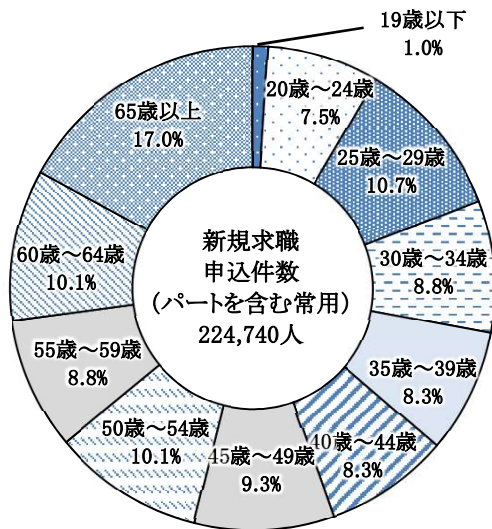

図一七 態様別新規求職者の状態

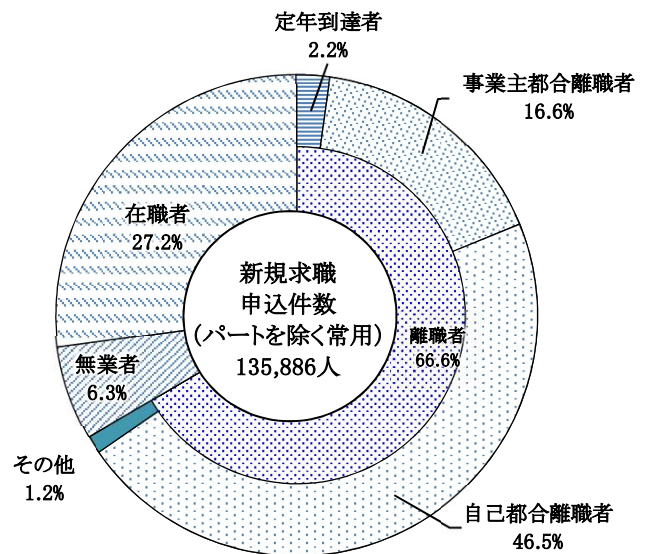

(3) 求人状況

令和5年度の新規求人数は、53万9,473人で前年度比2.7%減となり、3年ぶりに前年度を下回った。雇用形態別にみると、常用の新規求人数は49万594人(前年度比2.4%減)となり、パートタイムでは21万1,408人(同5.6%減)となった。

令和5年度の月間有効求人数は平均して13万1,775人(前年度比3.0%減)となり、3年ぶりに前年度を下回った。うち常用の月間有効求人数(年度平均)は11万9,720人(同2.8%減)となり、パートタイムは5万9,473人(同5.4%減)となった。

新規求人の主要産業別の動きをみると、一部の産業で前年度より減少しており、主な産業として、建設業(前年度比7.1%減)、製造業(同7.8%減)、卸売業、小売業(同2.3%減)、宿泊業、飲食サービス業(同11.7%減)、生活関連サービス、娯楽業(同7.2%減)等であった。

図-8 産業別新規求人数構成比



図-9 業種別製造業求人数構成比



製造業のうち新規求人(前年度比7.8%減)の動きを主要業種別にみると、食料品製造業(同8.0%減)、繊維工業(同14.2%減)、木材・木製品製造業(同13.7%減)、印刷・同関連業(同14.3%減)、プラスチック製品製造業(同19.2%減)、窯業・土石製品製造業(同9.5%減)、鉄鋼業(同7.6%減)、金属製品製造業(同5.0%減)、はん用機械器具製造業(同11.2%減)、生産用機械器具製造業(同14.1%減)、電気機械器具製造業(同21.2%減)、情報通信機械器具製造業(同18.3%減)、輸送用機械器具製造業(同4.6%増)であった。

職業別の有効求人倍率(パートを含む常用)をみてみると、保安(8.20倍)、建設・採掘(7.53倍)、介護関連(4.69倍)、サービス(3.49倍)の順に求人倍率が高くなっている。

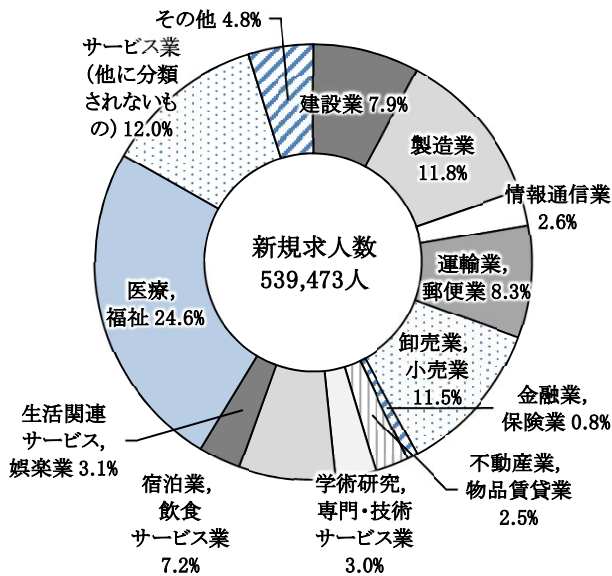
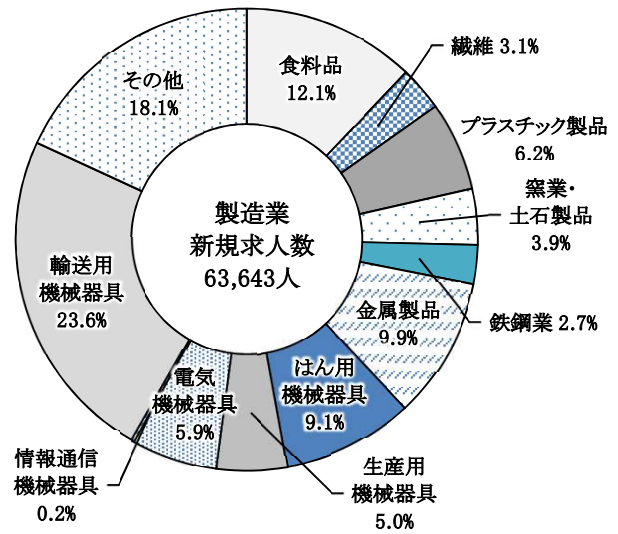
図-10 職業別 有効 求人・求職の状況(常用)

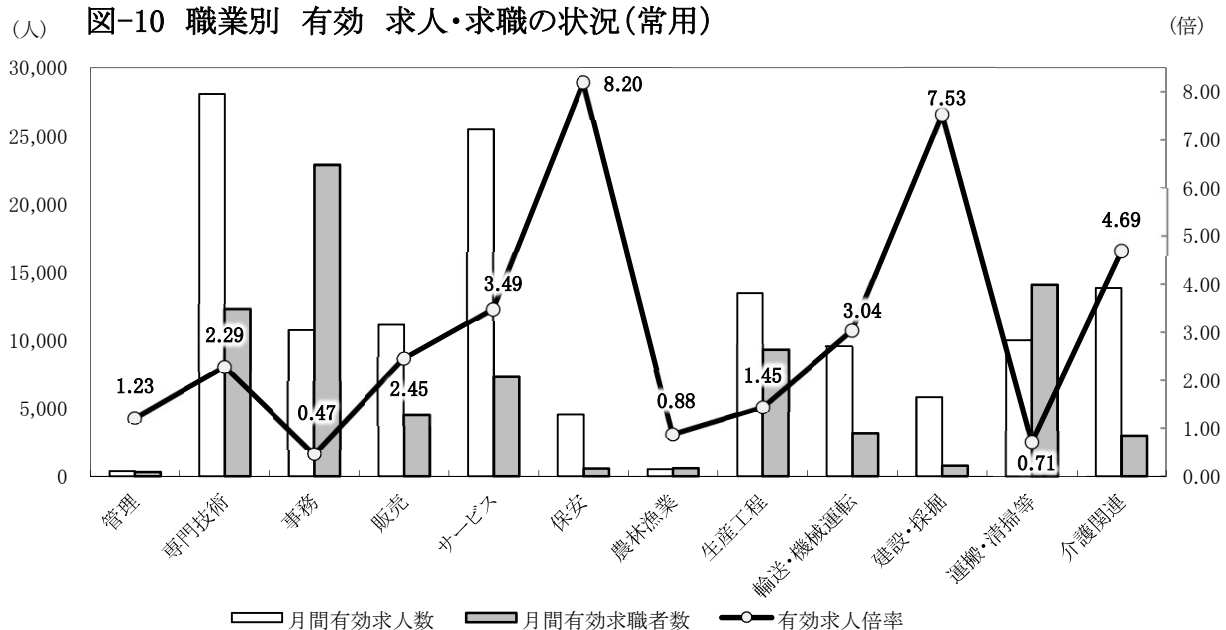

(4) 就職の状況

令和5年度の就職件数は、年度計で4万9,357件(前年度比1.6%減)となり2年連続前年度を下回った。雇用形態別に前年度比でみると、フルタイムでは2.9%減、パートで0.4%減となり、就職率は21.9%と前年度を0.3ポイント下回った。

また、雇用保険受給者の就職件数は1万3,822件で前年度に比べ2.3%増加し、全就職件数に占める割合は前年度の26.9%から28.0%へ増加した。

なお、雇用保険受給者の就職率は18.0%となり、前年度を0.2ポイント下回った。

図-11 就職件数・就職率の推移

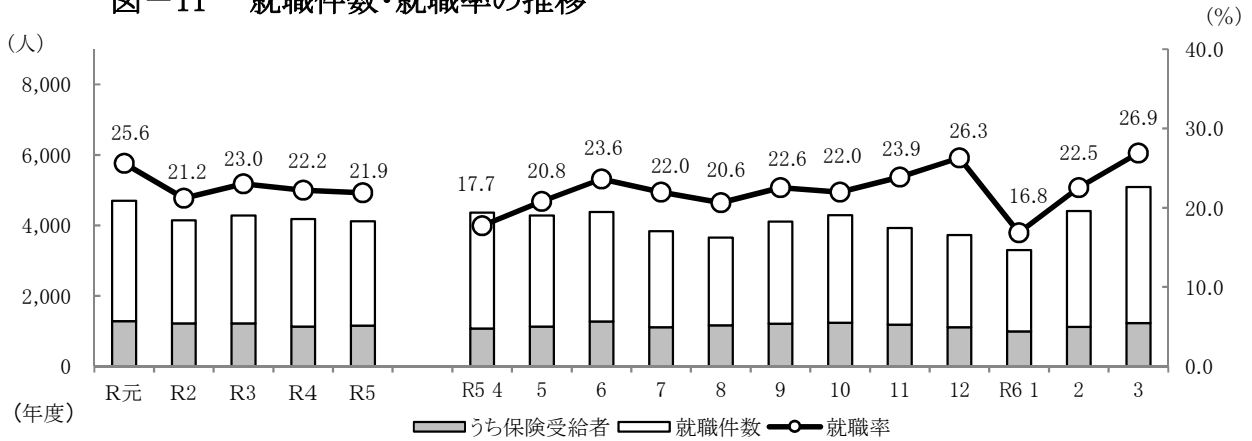

(注)就職率は新規求職者に対する就職件数の割合である。年度欄の就職件数は年度平均である。

令和5年度における常用就職件数を産業別にみると、医療・福祉への就職件数がもっとも多く22.5%を占め、次いで製造業(21.3%)、サービス業(12.2%)、卸売業、小売業(10.6%)、運輸業、郵便業(6.9%)の順となっている。

また、常用就職件数を職種別にみると、事務的職業が24.1%を占め、次いで運搬・清掃・包装等の職業(16.7%)、生産工程の職業(15.3%)、サービスの職業(14.5%)、専門的・技術的職業(12.5%)、輸送・機械運転の職業(7.1%)と続いている。(17ページ～24ページ参照)

図-12 産業別常用就職件数構成比



図-13 企業規模別充足率(常用) (%)



(5) 充足の状況

令和5年度の充足数は5万1,377人で、前年度に比べ1.4%の減少となり、充足率については9.5%と前年度を0.1ポイント上回った。他県からの充足数は6,102人で、前年度に比べ5.9%増加し、充足数全体に占める割合は11.9%となり前年度を0.8ポイント上回った。

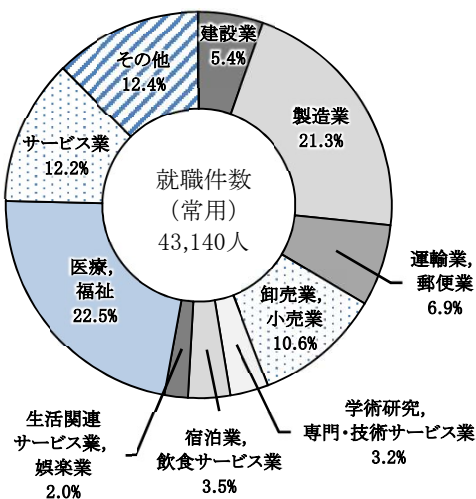
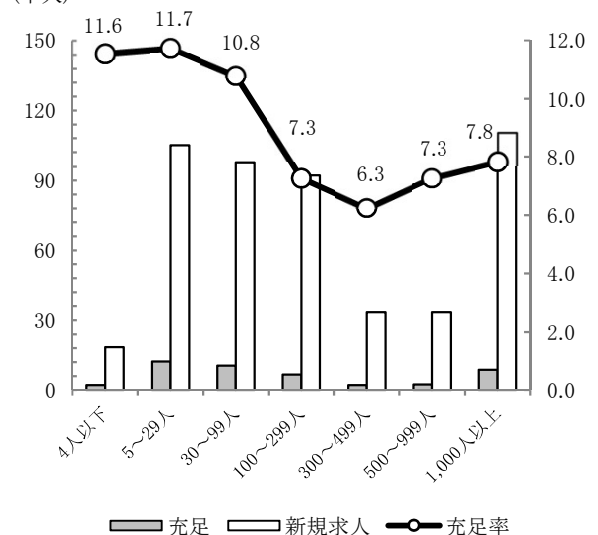
充足数を産業別にみると、医療、福祉が産業全体の24.6%を占めており、次いで製造業が20.4%を占めている。製造業では輸送用機械器具製造業が19.7%を占め、以下食料品製造業15.2%、金属製品製造業9.5%、プラスチック製品製造業7.7%と続いている。

また、充足数を企業規模別にみると、29人以下規模が31.6%を占めており、以下30～99人規模が23.0%、1,000人以上規模が20.7%を占めている。

(6) 新規学卒者(高校)の職業紹介状況

新規学卒者の労働市場は、新型コロナウイルス感染症拡大の影響を受けた令和3年3月卒を底に上昇に転じ、令和5年3月卒の求人倍率は新型コロナウイルス感染症拡大前の水準を上回った。令和6年3月高校卒業者対象の求人数は前年度に比べ12.1%増加し、求人倍率は4.46倍で前年度に比べ0.63ポイント上昇した。

また、関係機関による就職支援の強化の結果、令和6年3月卒業の高校生の内定率は令和6年6月末時点で100.0%となり、平成28年3月卒以降9年連続で99.9%以上の高水準を維持している。

図-14 求人・求職・求人倍率の推移(高校)
(各年卒業年の6月末現在)



図-15 未就職者数と就職率の推移(高校)
(各年卒業年の6月末現在)



(7) 雇用調整の状況

令和5年度の雇用調整助成金の支給について、休業実施分は支給決定件数10,297件、支給金額3,906百万円、教育訓練実施分は支給決定件数147件、支給金額154百万円であった。

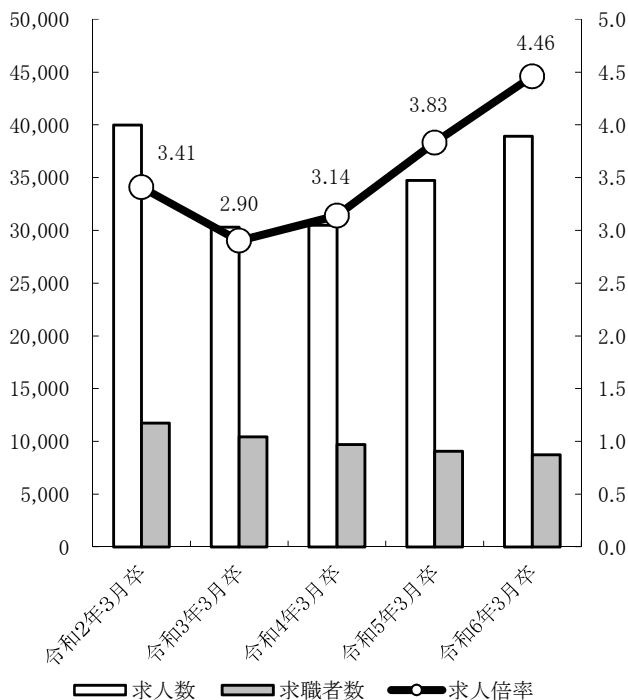
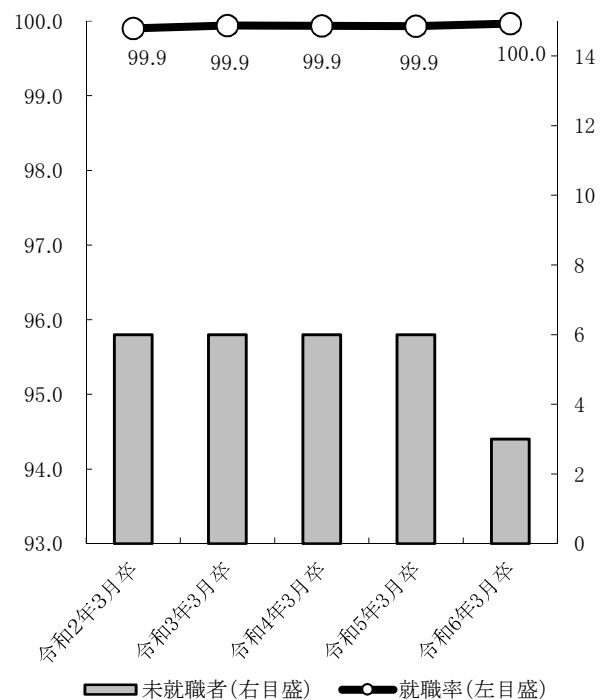
3 雇用保険業務取扱状況

令和5年度末の雇用保険適用事業所数は12万5,000所で前年度に比べ0.6%増加し、雇用保険被保険者数は294万3,257人で前年度に比べ0.6%増加した。

一方、雇用保険受給資格決定件数は年間で7万6,821件(前年度比3.3%増)となり、初回受給者数は6万6,771人(同4.6%増)となった。

また、受給者実人員は令和5年度平均で2万3,838人(同5.5%増)となり、3年ぶりに増加した。

図-16 雇用保険適用事業所数と被保険者の推移



図-17 雇用保険受給資格決定件数等の推移



職業紹介業務

1 一般職業紹介状況<総括表>

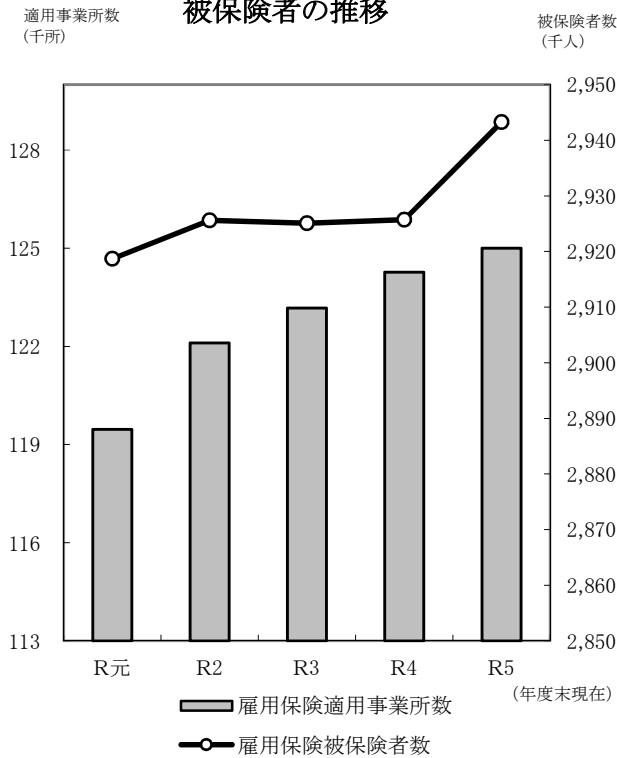
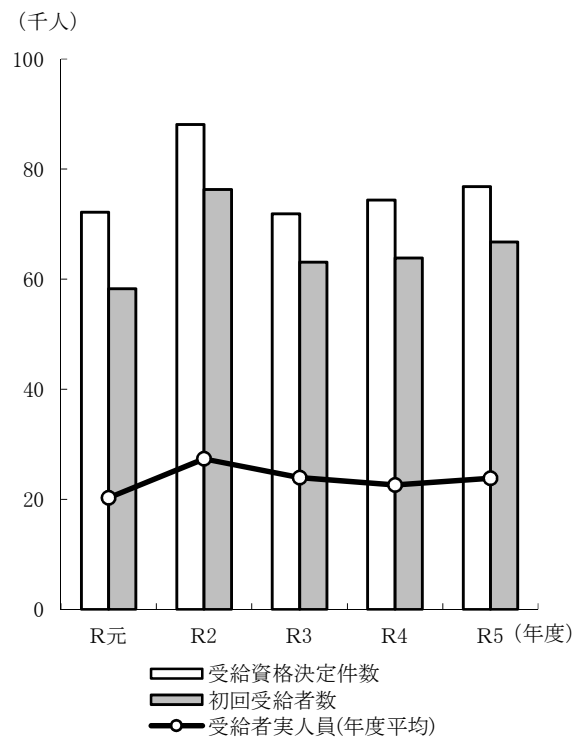
その1【全数】（新規学卒者を除きパートタイムを含む）

項目		令和4年度		令和5年度		対前年度増減率(差)	
		全数	うち常用	全数	うち常用	全数	うち常用
求 職	新規求職申込件数	225,752	225,058	225,335	224,740	△ 0.2 %	△ 0.1 %
	中高年齢者(45歳以上)	120,650	120,291	124,873	124,543	3.5	3.5
	うち(55歳以上)	76,184	75,929	81,065	80,832	6.4	6.5
	うち(65歳以上)	36,536	36,387	38,447	38,309	5.2	5.3
	雇用保険受給資格決定件数	74,366	-	76,821	-	3.3	-
	月間有効求職者数(年度平均)	97,698	97,413	98,921	98,665	1.3	1.3
	中高年齢者(45歳以上)	52,108	51,961	53,993	53,845	3.6	3.6
	うち(55歳以上)	32,025	31,928	34,105	34,006	6.5	6.5
	うち(65歳以上)	12,983	12,933	13,787	13,733	6.2	6.2
	雇用保険受給者実人員	22,600	-	23,838	-	5.5	-
紹 介 ・ 就 職	紹介件数	202,825	184,662	197,958	179,168	△ 2.4	△ 3.0
	就職件数	50,172	44,158	49,357	43,140	△ 1.6	△ 2.3
	中高年齢者(45歳以上)	28,460	24,750	29,017	25,246	2.0	2.0
	うち(55歳以上)	16,434	14,216	17,395	15,122	5.8	6.4
	うち(65歳以上)	6,013	5,303	6,513	5,820	8.3	9.7
	他県への就職件数	4,090	3,618	4,293	3,808	5.0	5.3
求 人	雇用保険受給者	13,517	-	13,822	-	2.3	-
	新規求人人数	554,682	502,575	539,473	490,594	△ 2.7	△ 2.4
充 足	月間有効求人人数(年度平均)	135,845	123,193	131,775	119,720	△ 3.0	△ 2.8
	充足数	52,089	45,857	51,377	44,911	△ 1.4	△ 2.1
比 率	他県からの充足数	5,764	5,143	6,102	5,456	5.9	6.1
	新規求人倍率(原数値)	2.46倍	2.23倍	2.39倍	2.18倍	△ 0.07 P	△ 0.05 P
	有効求人倍率(原数値)	1.39	1.26	1.33	1.21	△ 0.06	△ 0.05
	就職率	22.2 %	19.6 %	21.9 %	19.2 %	△ 0.3	△ 0.4
	〃(有効ベース)	4.3	3.8	4.2	3.6	△ 0.1	△ 0.2
	中高年齢者(45歳以上)	23.6	20.6	23.2	20.3	△ 0.4	△ 0.3
	うち(55歳以上)	21.6	18.7	21.5	18.7	△ 0.1	0.0
	うち(65歳以上)	16.5	14.6	16.9	15.2	0.4	0.6
	雇用保険受給者就職率	18.2	-	18.0	-	△ 0.2	-
	〃(有効ベース)	5.0	-	4.8	-	△ 0.2	-
充 足 率	充足率	9.4	9.1	9.5	9.2	0.1	0.1
	〃(有効ベース)	3.2	3.1	3.2	3.1	0.0	0.0

(注) Pは、ポイントの略。△は減少(以下同じ)。

雇用保険受給者就職率=雇用保険受給者就職件数/雇用保険受給資格決定件数×100

雇用保険受給者就職率(有効ベース)=雇用保険受給者就職件数/雇用保険受給者実人員×100

月間有効求職者数(年度平均)欄の中高年齢者(中高年齢者(45歳以上)、うち(55歳以上)、うち(65歳以上))、雇用保険受給者実人員も年度平均。

一 般 職 業 紹 介 状 況 〈 月 別 〉

その2-1 【全数】 (新規学卒者を除きパートタイムを含む)

年 月 項 目		令和4年度計	令和5年度計	5年4月	5月	6月	7月	8月	9月	10月	11月	12月	6年1月	2月	3月			
		求 職	新規求職申込件数	225,752	225,335	24,629	20,582	18,552	17,462	17,716	18,198	19,500	16,432	14,164	19,598	19,589	18,913	求 職
男	105,154		105,109	11,381	9,356	8,585	8,345	8,255	8,240	9,276	7,759	6,835	8,970	9,164	8,943			
女	120,398		119,946	13,224	11,199	9,945	9,089	9,438	9,938	10,197	8,655	7,309	10,606	10,405	9,941			
中高年齢者(45歳以上)	120,650		124,873	14,259	11,350	9,923	9,591	9,455	9,541	10,818	9,123	7,860	10,992	11,319	10,642			
うち(55歳以上)	76,184		81,065	10,031	7,440	6,227	6,118	5,769	6,035	6,986	5,929	4,987	7,133	7,457	6,953			
うち(65歳以上)	36,536		38,447	5,300	3,800	2,777	2,768	2,475	2,785	3,389	2,810	2,183	3,407	3,475	3,278			
雇用保険受給者	72,601		74,894	9,114	6,943	6,062	6,048	6,094	5,997	6,524	5,404	4,746	6,333	5,897	5,732			
月間有効求職者数	1,172,380		1,187,056	100,912	102,984	102,685	99,732	98,910	99,155	100,594	97,956	93,550	94,313	97,020	99,245			
男	571,877		580,292	49,213	50,260	49,975	48,481	47,991	48,094	48,963	48,078	46,489	46,477	47,534	48,737			
女	599,191		605,197	51,584	52,594	52,577	51,108	50,774	50,924	51,497	49,750	46,936	47,713	49,363	50,377			
中高年齢者(45歳以上)	625,294		647,915	55,537	56,636	56,437	54,340	53,294	53,176	54,213	53,144	51,147	51,599	53,430	54,962			
うち(55歳以上)	384,303		409,258	35,399	36,398	36,191	34,284	33,206	33,113	33,954	33,481	32,229	32,402	33,719	34,882			
うち(65歳以上)	155,793		165,441	15,225	16,002	15,706	13,713	12,466	12,456	13,147	13,288	12,798	12,891	13,502	14,247			
雇用保険受給者	454,706		462,465	37,764	39,712	40,315	40,625	40,966	40,126	39,701	37,764	35,959	36,960	36,195	36,378			
紹 介 ・ 就 職	紹介件数		202,825	197,958	16,599	16,756	17,281	15,513	15,358	17,729	16,766	15,557	13,431	15,552	19,183	18,233	紹 介 ・ 就 職	
	雇用保険受給者	52,446	52,287	3,859	4,406	4,564	4,136	4,472	4,887	4,672	4,531	3,886	4,079	4,564	4,231			
	就職件数	50,172	49,357	4,366	4,278	4,381	3,834	3,658	4,104	4,288	3,922	3,722	3,302	4,412	5,090			
	男	23,397	23,552	2,030	1,991	2,022	1,866	1,790	1,948	2,058	1,982	1,868	1,647	2,027	2,323			
	女	26,743	25,757	2,328	2,287	2,354	1,961	1,862	2,150	2,227	1,936	1,852	1,651	2,383	2,766			
	中高年齢者(45歳以上)	28,460	29,017	2,466	2,449	2,499	2,187	2,128	2,422	2,466	2,322	2,176	1,968	2,697	3,237			
	うち(55歳以上)	16,434	17,395	1,454	1,433	1,484	1,271	1,242	1,457	1,464	1,401	1,281	1,192	1,641	2,075			
	うち(65歳以上)	6,013	6,513	555	571	537	463	411	528	567	508	463	430	642	838			
	雇用保険受給者	13,517	13,822	1,072	1,130	1,270	1,113	1,164	1,208	1,233	1,180	1,112	994	1,120	1,226			
	就職率(%)	22.2	21.9	17.7	20.8	23.6	22.0	20.6	22.6	22.0	23.9	26.3	16.8	22.5	26.9			
	中高年齢者(45歳以上)(%)	23.6	23.2	17.3	21.6	25.2	22.8	22.5	25.4	22.8	25.5	27.7	17.9	23.8	30.4			
	うち(55歳以上)(%)	21.6	21.5	14.5	19.3	23.8	20.8	21.5	24.1	21.0	23.6	25.7	16.7	22.0	29.8			
	うち(65歳以上)(%)	16.5	16.9	10.5	15.0	19.3	16.7	16.6	19.0	16.7	18.1	21.2	12.6	18.5	25.6			
	求 人	新規求人数	554,682	539,473	41,624	43,046	48,762	43,672	42,864	45,954	48,607	42,726	44,974	47,040	46,029	44,175		求 人
		月間有効求人数	1,630,144	1,581,295	128,575	126,108	130,454	131,435	131,480	130,647	133,985	133,268	133,713	131,710	135,354	134,566		
求 人 倍 率	新規求人倍率(原数値)(倍)	2.46	2.39	1.69	2.09	2.63	2.50	2.42	2.53	2.49	2.60	3.18	2.40	2.35	2.34	求 人 倍 率		
	〃(季節調整値)(倍)	-	-	2.31	2.52	2.54	2.41	2.38	2.39	2.42	2.33	2.22	2.43	2.36	2.40			
	有効求人倍率(原数値)(倍)	1.39	1.33	1.27	1.22	1.27	1.32	1.33	1.32	1.33	1.36	1.43	1.40	1.40	1.36			
	〃(季節調整値)(倍)	-	-	1.35	1.34	1.36	1.36	1.35	1.34	1.33	1.32	1.31	1.29	1.30	1.31			
充 足	充足数	52,089	51,377	4,575	4,404	4,515	4,017	3,741	4,355	4,464	4,110	3,895	3,448	4,595	5,258	充 足		
	他県から	5,764	6,102	546	501	529	521	443	565	567	555	471	413	458	533			
	充足率(%)	9.4	9.5	11.0	10.2	9.3	9.2	8.7	9.5	9.2	9.6	8.7	7.3	10.0	11.9			

(注) 平成16年11月から求職申込書における「性別」欄の記載が任意となったことに伴い、男女別の合計は男女計の値と必ずしも一致しない。
 季節調整法はセンサス局法Ⅱ(X-12-ARIMA)による。なお、令和5年12月以前の求人倍率(季節調整値)は、令和6年2月に改定されている。
 従来の「受給資格決定件数」、「受給者実人員」を平成22年度版職業安定年報より「雇用保険受給者」に変更。(用語の定義については巻末の「用語の解説」を参照のこと。)

一般職業紹介状況〈安定所別〉

その2-2 【全数】 (新規学卒者を除きパートタイムを含む)

(令和5年度計)

安定所		県計	名古屋中	名古屋南	名古屋東	豊橋	岡崎	一宮	半田	瀬戸	豊田	津島	刈谷	西尾	犬山	豊川	新城	春日井	
求	新規求職申込件数	225,335	36,910	22,043	24,877	15,415	12,607	13,349	13,801	6,437	13,774	8,998	18,759	6,652	7,515	9,518	1,719	12,961	求
	前年度比 (%)	△ 0.2	△ 2.1	△ 2.3	0.4	△ 0.2	1.2	2.3	△ 0.3	△ 1.4	△ 1.9	△ 4.3	4.2	4.9	2.1	△ 0.3	0.0	△ 0.2	
	男	105,109	16,038	11,264	11,478	7,027	6,005	6,326	6,583	2,959	6,549	4,340	8,623	3,012	3,534	4,338	835	6,198	
	女	119,946	20,793	10,749	13,372	8,371	6,593	7,009	7,201	3,462	7,216	4,652	10,113	3,636	3,971	5,175	884	6,749	
	中高年齢者(45歳以上)	124,873	18,012	12,935	14,947	8,164	6,941	7,998	7,765	4,068	7,468	5,410	9,658	3,104	4,600	5,126	1,077	7,600	
	うち(55歳以上)	81,065	11,360	8,565	10,001	4,975	4,582	5,339	5,153	2,754	4,896	3,515	6,055	1,880	3,035	3,268	761	4,926	
	うち(65歳以上)	38,447	4,842	4,063	4,944	2,212	2,244	2,533	2,493	1,381	2,458	1,735	2,771	882	1,435	1,600	384	2,470	
雇用保険受給者	74,894	12,914	8,485	9,444	4,154	3,828	4,474	4,629	1,926	3,734	3,146	6,103	1,861	2,596	2,695	413	4,492		
職 (年度平均)	月間有効求職者数(年度平均)	98,921	17,194	9,571	12,139	6,200	5,462	5,502	6,032	2,594	5,782	3,782	7,848	2,512	3,260	4,016	643	6,387	職
	前年度比 (%)	1.3	0.8	0.0	1.2	3.2	5.1	0.1	0.2	△ 3.5	1.6	3.7	3.7	△ 4.7	3.1	3.5	7.3	△ 1.6	
	中高年齢者(45歳以上)	53,993	8,174	5,481	6,984	3,316	2,943	3,219	3,364	1,604	3,109	2,252	4,070	1,223	1,929	2,214	398	3,714	
	うち(55歳以上)	34,105	4,900	3,488	4,453	2,020	1,899	2,117	2,194	1,045	2,028	1,442	2,529	757	1,232	1,387	263	2,351	
	うち(65歳以上)	13,787	1,888	1,379	1,834	795	808	843	898	448	852	592	928	299	499	570	112	1,043	
	雇用保険受給者	38,539	6,320	4,290	4,955	2,169	2,080	2,328	2,331	1,041	2,075	1,689	3,123	937	1,317	1,372	214	2,299	
	紹介件数	197,958	38,166	17,705	21,937	11,564	12,346	11,178	11,134	6,115	11,576	8,680	15,095	5,544	6,472	8,782	1,526	10,138	
雇用保険受給者	52,287	10,378	4,898	6,531	2,944	3,050	3,123	2,791	1,533	2,602	2,473	3,687	1,173	1,614	2,072	439	2,979		
就職件数	49,357	7,282	4,198	4,769	3,734	2,979	3,058	3,259	1,587	3,066	2,183	4,036	1,731	1,585	2,695	603	2,592		
前年度比 (%)	△ 1.6	4.4	△ 1.3	△ 2.8	△ 6.9	△ 4.7	5.1	△ 1.6	△ 6.7	0.4	△ 12.1	4.6	9.4	△ 7.2	△ 4.6	△ 14.8	△ 6.2		
男	23,552	3,304	2,341	2,331	1,681	1,411	1,513	1,598	752	1,436	1,088	1,839	727	783	1,223	268	1,257		
女	25,757	3,957	1,853	2,436	2,051	1,567	1,544	1,658	834	1,630	1,093	2,196	1,002	801	1,471	335	1,329		
中高年齢者(45歳以上)	29,017	4,123	2,648	3,157	2,055	1,700	1,935	1,923	1,044	1,744	1,357	2,137	846	1,013	1,457	357	1,521		
うち(55歳以上)	17,395	2,569	1,572	2,030	1,135	1,022	1,173	1,136	648	1,017	827	1,235	442	602	833	232	922		
うち(65歳以上)	6,513	891	572	853	367	402	399	419	282	404	320	472	147	230	309	88	358		
管内へ	28,585	3,428	1,860	2,304	2,897	2,163	1,862	2,206	840	2,004	1,203	2,598	1,040	717	1,669	383	1,411		
管外へ	16,479	3,011	1,925	1,966	545	693	768	863	606	869	790	1,232	642	583	879	182	925		
他県へ	4,293	843	413	499	292	123	428	190	141	193	190	206	49	285	147	38	256		
雇用保険受給者	13,822	2,051	1,187	1,448	1,068	753	952	868	436	782	651	1,089	443	444	721	161	768		
就職率 (%)	21.9	19.7	19.0	19.2	24.2	23.6	22.9	23.6	24.7	22.3	24.3	21.5	26.0	21.1	28.3	35.1	20.0		
中高年齢者(45歳以上) (%)	23.2	22.9	20.5	21.1	25.2	24.5	24.2	24.8	25.7	23.4	25.1	22.1	27.3	22.0	28.4	33.1	20.0		
うち(55歳以上) (%)	21.5	22.6	18.4	20.3	22.8	22.3	22.0	22.0	23.5	20.8	23.5	20.4	23.5	19.8	25.5	30.5	18.7		
うち(65歳以上) (%)	16.9	18.4	14.1	17.3	16.6	17.9	15.8	16.8	20.4	16.4	18.4	17.0	16.7	16.0	19.3	22.9	14.5		
求人	新規求人数	539,473	150,203	46,357	76,375	29,955	27,780	24,810	25,735	10,791	23,722	17,567	34,896	7,693	12,559	13,366	2,932	34,732	求人
	前年度比 (%)	△ 2.7	0.3	△ 6.7	0.3	△ 3.2	△ 8.3	△ 0.5	△ 2.7	△ 7.6	5.5	△ 13.3	△ 6.5	3.2	△ 16.4	△ 5.1	△ 21.1	0.6	
	月間有効求人数(年度平均)	131,775	36,765	11,351	18,478	7,368	6,829	5,951	6,264	2,638	5,943	4,352	8,573	1,843	3,068	3,236	713	8,403	
前年度比 (%)	△ 3.0	△ 0.7	△ 6.2	0.4	△ 2.1	△ 7.5	△ 1.8	△ 2.5	△ 5.3	5.0	△ 11.8	△ 7.7	2.6	△ 17.4	△ 5.1	△ 22.4	△ 0.1		
倍率	新規求人倍率(原数値)	2.39	4.07	2.10	3.07	1.94	2.20	1.86	1.86	1.68	1.72	1.95	1.86	1.16	1.67	1.40	1.71	2.68	倍率
	有効求人倍率(原数値)	1.33	2.14	1.19	1.52	1.19	1.25	1.08	1.04	1.02	1.03	1.15	1.09	0.73	0.94	0.81	1.11	1.32	
充足	充足数	51,377	11,095	4,240	5,775	3,827	3,025	2,624	2,729	1,398	2,700	1,811	4,228	1,366	1,287	2,238	485	2,549	充足
	他県から	6,102	2,186	525	911	284	109	277	129	207	113	202	382	9	241	67	17	443	
	充足率 (%)	9.5	7.4	9.1	7.6	12.8	10.9	10.6	10.6	13.0	11.4	10.3	12.1	17.8	10.2	16.7	16.5	7.3	
他県からの流入率 (%)	11.9	19.7	12.4	15.8	7.4	3.6	10.6	4.7	14.8	4.2	11.2	9.0	0.7	18.7	3.0	3.5	17.4		

(注) 平成16年11月から求職申込書における「性別」欄の記載が任意となったことに伴い、男女別の合計は男女計の値と必ずしも一致しない。
 名古屋中公共職業安定所には、あいちマザーズハローワーク、名古屋外国人雇用サービスセンター、愛知新卒応援ハローワーク、愛知わかものハローワークを含む。
 名古屋南公共職業安定所にはハローワークプラザなるみを含む。刈谷公共職業安定所には碧南出張所を含む。豊川公共職業安定所には蒲郡出張所を含む。
 月間有効求職者数及び月間有効求人数は年度平均。

一般職業紹介状況〈月別〉

その3-1 【フルタイム】 (新規学卒者及びパートタイムを除く)

年 月		令和4年度計	令和5年度計	5年4月	5月	6月	7月	8月	9月	10月	11月	12月	6年1月	2月	3月
求 職	新規求職申込件数	137,152	136,120	13,718	11,852	11,421	10,938	11,209	11,027	11,770	9,909	8,917	11,857	11,933	11,569
	男	75,225	73,950	7,234	6,404	6,248	5,974	6,080	5,939	6,485	5,482	4,977	6,252	6,454	6,421
	女	61,785	61,950	6,468	5,429	5,154	4,941	5,108	5,070	5,262	4,415	3,927	5,587	5,465	5,124
	中高年齢者(45歳以上)	59,443	61,368	6,253	5,259	5,010	4,946	4,925	4,760	5,314	4,420	4,093	5,398	5,762	5,228
	うち(55歳以上)	29,627	31,795	3,519	2,639	2,503	2,535	2,409	2,384	2,687	2,275	2,092	2,808	3,147	2,797
	うち(65歳以上)	7,378	7,959	1,021	687	557	606	526	548	664	591	481	671	861	746
	雇用保険受給者	49,364	50,643	5,801	4,547	4,097	4,165	4,270	4,145	4,508	3,614	3,250	4,283	4,093	3,870
	月間有効求職者数	693,351	694,100	58,640	59,258	58,991	58,216	58,554	58,547	58,998	57,227	54,794	55,478	57,133	58,264
	男	398,191	395,676	33,385	33,816	33,523	33,086	33,212	33,234	33,556	32,747	31,635	31,707	32,491	33,284
	女	294,333	297,369	25,178	25,355	25,378	25,032	25,239	25,215	25,349	24,391	23,079	23,694	24,566	24,893
	中高年齢者(45歳以上)	307,020	311,662	26,432	26,533	26,425	26,063	25,979	25,943	26,245	25,553	24,668	25,035	26,134	26,652
	うち(55歳以上)	152,962	159,629	13,636	13,697	13,574	13,303	13,217	13,175	13,308	12,967	12,559	12,753	13,548	13,892
	うち(65歳以上)	33,846	35,475	3,224	3,280	3,168	2,868	2,729	2,738	2,809	2,822	2,744	2,785	3,073	3,235
	雇用保険受給者	293,803	295,719	24,177	25,364	25,604	25,654	25,905	25,591	25,446	24,301	23,164	23,782	23,305	23,426
	紹 介 ・ 就 職	紹介件数	123,524	118,642	9,869	9,742	10,583	9,722	9,495	10,785	10,097	9,417	8,281	9,453	10,671
雇用保険受給者		37,044	37,026	2,742	3,092	3,221	2,912	3,152	3,510	3,350	3,280	2,775	2,900	3,160	2,932
就職件数		24,537	23,834	2,045	1,982	2,081	1,935	1,849	2,000	2,093	1,953	1,867	1,619	2,121	2,289
男		14,123	13,711	1,142	1,154	1,200	1,115	1,086	1,145	1,221	1,155	1,096	985	1,148	1,264
女		10,401	10,092	898	828	879	814	757	854	870	795	769	632	972	1,024
うち正社員		19,625	18,989	1,626	1,590	1,679	1,576	1,476	1,657	1,706	1,577	1,503	1,290	1,610	1,699
中高年齢者(45歳以上)		11,316	11,542	959	957	1,011	907	886	960	972	968	904	766	1,072	1,180
うち(55歳以上)		5,078	5,416	449	442	480	415	406	458	446	441	407	362	514	596
うち(65歳以上)		784	951	65	78	81	71	60	65	84	78	69	62	102	136
雇用保険受給者		8,415	8,670	670	697	805	710	722	744	789	752	699	595	720	767
就職率(%)		17.9	17.5	14.9	16.7	18.2	17.7	16.5	18.1	17.8	19.7	20.9	13.7	17.8	19.8
中高年齢者(45歳以上)(%)		19.0	18.8	15.3	18.2	20.2	18.3	18.0	20.2	18.3	21.9	22.1	14.2	18.6	22.6
うち(55歳以上)(%)		17.1	17.0	12.8	16.7	19.2	16.4	16.9	19.2	16.6	19.4	19.5	12.9	16.3	21.3
うち(65歳以上)(%)		10.6	11.9	6.4	11.4	14.5	11.7	11.4	11.9	12.7	13.2	14.3	9.2	11.8	18.2
求 人		新規求人数	330,772	328,065	25,332	25,234	29,624	26,901	25,830	28,918	28,657	26,424	28,397	27,448	27,869
	うち正社員	272,994	273,088	21,402	21,039	24,213	22,683	21,796	23,409	23,950	22,203	23,211	22,938	23,498	22,746
	月間有効求人数	983,799	969,936	77,514	76,365	79,420	80,390	80,791	81,338	82,287	82,607	83,024	81,016	82,717	82,467
	うち正社員	809,941	805,504	64,569	63,887	65,649	66,753	67,458	67,134	68,267	68,608	68,390	67,293	68,922	68,574
倍 率	新規求人倍率(原数値)(倍)	2.41	2.41	1.85	2.13	2.59	2.46	2.30	2.62	2.43	2.67	3.18	2.31	2.34	2.37
	有効求人倍率(原数値)(倍)	1.42	1.40	1.32	1.29	1.35	1.38	1.38	1.39	1.39	1.44	1.52	1.46	1.45	1.42
充 足	充足数	25,525	25,017	2,165	2,062	2,141	2,022	1,888	2,173	2,187	2,074	1,991	1,705	2,229	2,380
	うち正社員	20,290	19,831	1,717	1,647	1,720	1,644	1,511	1,775	1,759	1,647	1,610	1,351	1,690	1,760
	他県から	3,383	3,648	326	299	305	308	264	354	313	344	293	248	288	306
	充足率(%)	7.7	7.6	8.5	8.2	7.2	7.5	7.3	7.5	7.6	7.8	7.0	6.2	8.0	8.7

(注) 平成16年11月から求職申込書における「性別」欄の記載が任意となったことに伴い、男女別の合計は男女計の値と必ずしも一致しない。
フルタイムとは新規学卒者及びパートタイム以外の常用及び臨時・季節をあわせたものである。

一般職業紹介状況〈安定所別〉

その3-2 【フルタイム】 (新規学卒者及びパートタイムを除く)

(令和5年度計)

項目		安定所	県計	名古屋中	名古屋南	名古屋東	豊橋	岡崎	一宮	半田	瀬戸	豊田	津島	刈谷	西尾	犬山	豊川	新城	春日井
求	新規求職申込件数		136,120	24,667	13,276	14,445	9,576	7,416	7,775	8,184	3,605	8,159	5,189	11,384	3,988	4,276	5,737	898	7,545
	前年度比 (%)		△ 0.8	△ 2.1	△ 4.7	△ 1.3	0.1	△ 0.2	3.4	1.2	△ 3.8	△ 3.3	△ 0.6	2.3	0.8	1.3	0.5	9.5	0.0
	男		73,950	11,915	7,871	7,720	5,148	4,097	4,432	4,572	1,991	4,453	3,016	6,226	2,200	2,432	3,108	503	4,266
	女		61,950	12,688	5,378	6,710	4,412	3,311	3,336	3,598	1,600	3,700	2,170	5,136	1,785	1,837	2,625	395	3,269
	中高年齢者(45歳以上)		61,368	9,663	6,494	7,294	4,194	3,214	3,859	3,768	1,885	3,492	2,542	4,754	1,428	2,183	2,563	422	3,613
	うち(55歳以上)		31,795	4,930	3,465	4,020	1,996	1,671	2,099	1,979	1,033	1,818	1,302	2,324	658	1,180	1,290	218	1,812
	うち(65歳以上)		7,959	1,157	900	1,110	445	441	529	471	295	485	311	538	143	294	345	41	454
雇用保険受給者		50,643	9,277	5,655	6,384	2,970	2,618	2,864	3,107	1,237	2,533	2,059	4,091	1,259	1,589	1,841	253	2,906	
職	月間有効求職者数(年度平均)		57,842	11,051	5,620	6,859	3,704	3,139	3,106	3,488	1,486	3,353	2,088	4,594	1,455	1,725	2,325	317	3,534
	前年度比 (%)		0.1	△ 0.4	△ 3.2	△ 0.6	2.7	4.5	△ 0.3	0.5	△ 4.8	0.2	1.4	3.3	△ 4.8	1.6	2.7	15.6	△ 2.0
	中高年齢者(45歳以上)		25,972	4,236	2,726	3,385	1,648	1,346	1,509	1,613	776	1,416	1,021	1,950	549	844	1,098	151	1,705
	うち(55歳以上)		13,302	2,053	1,414	1,813	795	690	830	850	407	744	515	965	270	439	577	72	869
	うち(65歳以上)		2,956	460	308	435	172	166	183	170	99	162	114	181	53	89	143	12	213
雇用保険受給者		24,643	4,381	2,743	3,233	1,440	1,333	1,407	1,461	637	1,308	994	1,959	585	774	871	115	1,402	
紹介・就職	紹介件数		118,642	25,293	10,621	11,915	7,107	6,740	6,504	6,671	3,392	6,945	5,161	9,273	3,376	3,532	5,432	815	5,865
	雇用保険受給者		37,026	7,923	3,521	4,395	2,107	1,999	2,143	1,992	1,011	1,844	1,817	2,627	780	1,055	1,527	259	2,026
	就職件数		23,834	3,646	2,074	1,951	1,986	1,368	1,380	1,614	727	1,531	1,010	2,018	886	691	1,468	251	1,233
	前年度比 (%)		△ 2.9	1.8	△ 0.9	△ 4.5	△ 8.0	△ 5.8	5.5	△ 3.2	△ 13.3	△ 4.1	△ 5.6	1.0	5.2	△ 16.1	2.2	△ 18.0	△ 6.7
	男		13,711	1,852	1,367	1,151	1,096	798	827	961	415	878	623	1,126	495	421	816	141	744
	女		10,092	1,778	704	800	888	569	552	651	312	653	387	891	389	270	652	110	486
	中高年齢者(45歳以上)		11,542	1,679	1,160	1,138	928	627	737	810	400	653	517	831	338	367	623	95	639
	うち(55歳以上)		5,416	837	557	601	407	285	348	368	198	285	259	341	148	157	276	46	303
	うち(65歳以上)		951	133	127	128	75	45	58	58	38	42	34	49	19	22	49	7	67
	管内へ		12,576	1,405	864	818	1,487	877	711	1,074	349	902	480	1,232	494	256	876	134	617
	管外へ		8,782	1,694	966	889	324	409	418	442	300	514	411	676	363	279	534	99	464
	他県へ		2,476	547	244	244	175	82	251	98	78	115	119	110	29	156	58	18	152
	雇用保険受給者		8,670	1,344	774	845	723	454	553	558	255	507	403	703	275	254	482	80	460
就職率 (%)		17.5	14.8	15.6	13.5	20.7	18.4	17.7	19.7	20.2	18.8	19.5	17.7	22.2	16.2	25.6	28.0	16.3	
中高年齢者(45歳以上) (%)		18.8	17.4	17.9	15.6	22.1	19.5	19.1	21.5	21.2	18.7	20.3	17.5	23.7	16.8	24.3	22.5	17.7	
うち(55歳以上) (%)		17.0	17.0	16.1	15.0	20.4	17.1	16.6	18.6	19.2	15.7	19.9	14.7	22.5	13.3	21.4	21.1	16.7	
うち(65歳以上) (%)		11.9	11.5	14.1	11.5	16.9	10.2	11.0	12.3	12.9	8.7	10.9	9.1	13.3	7.5	14.2	17.1	14.8	
求人	新規求人数		328,065	96,300	30,419	39,136	18,531	17,525	14,837	16,195	5,961	15,983	10,630	21,843	4,962	7,684	7,964	1,904	18,191
	前年度比 (%)		△ 0.8	4.3	△ 6.0	0.9	△ 4.9	△ 5.4	1.3	△ 0.5	△ 8.1	9.1	△ 8.4	△ 6.4	7.4	△ 17.4	△ 2.0	△ 16.0	1.0
	月間有効求人数(年度平均)		80,828	23,669	7,513	9,554	4,621	4,352	3,586	3,965	1,464	4,125	2,637	5,433	1,209	1,886	1,942	468	4,406
前年度比 (%)		△ 1.4	3.1	△ 5.4	0.6	△ 3.0	△ 5.3	△ 0.3	△ 0.8	△ 6.6	8.1	△ 7.9	△ 8.0	7.8	△ 19.2	△ 2.5	△ 19.5	△ 0.7	
倍率	新規求人倍率(原数値) (倍)		2.41	3.90	2.29	2.71	1.94	2.36	1.91	1.98	1.65	1.96	2.05	1.92	1.24	1.80	1.39	2.12	2.41
	有効求人倍率(原数値) (倍)		1.40	2.14	1.34	1.39	1.25	1.39	1.15	1.14	0.99	1.23	1.26	1.18	0.83	1.09	0.84	1.48	1.25
充足	充足数		25,017	5,273	2,181	2,504	2,037	1,372	1,129	1,375	656	1,368	824	2,258	718	597	1,252	196	1,277
	他県から		3,648	1,199	301	476	165	89	172	78	134	93	117	301	8	174	43	9	289
	充足率 (%)		7.6	5.5	7.2	6.4	11.0	7.8	7.6	8.5	11.0	8.6	7.8	10.3	14.5	7.8	15.7	10.3	7.0
足	他県からの流入率 (%)		14.6	22.7	13.8	19.0	8.1	6.5	15.2	5.7	20.4	6.8	14.2	13.3	1.1	29.1	3.4	4.6	22.6

(注) 平成16年11月から求職申込書における「性別」欄の記載が任意となったことに伴い、男女別の合計は男女計の値と必ずしも一致しない。
 名古屋中公共職業安定所には、あいちマザーズハローワーク、名古屋外国人雇用サービスセンター、愛知新卒応援ハローワーク、愛知わかものハローワークを含む。
 名古屋南公共職業安定所にはハローワークプラザなるみを含む。刈谷公共職業安定所には碧南出張所を含む。豊川公共職業安定所には蒲郡出張所を含む。
 月間有効求職数の各項目及び月間有効求人数は年度平均。

その4 【パートタイム】職業紹介状況(新規学卒者を除くパートタイム)

年月・安定所 項目	新規求職申込件数	月間有効求職者数	新規求人数	月間有効求人数	就職件数
令和4年度計	88,600	39,919	223,910	53,862	25,635
令和5年度計	89,215	41,080	211,408	50,947	25,523
5年 4月	10,911	42,272	16,292	51,061	2,321
5月	8,730	43,726	17,812	49,743	2,296
6月	7,131	43,694	19,138	51,034	2,300
7月	6,524	41,516	16,771	51,045	1,899
8月	6,507	40,356	17,034	50,689	1,809
9月	7,171	40,608	17,036	49,309	2,104
10月	7,730	41,596	19,950	51,698	2,195
11月	6,523	40,729	16,302	50,661	1,969
12月	5,247	38,756	16,577	50,689	1,855
6年 1月	7,741	38,835	19,592	50,694	1,683
2月	7,656	39,887	18,160	52,637	2,291
3月	7,344	40,981	16,744	52,099	2,801
名古屋中	12,243	6,143	53,903	13,096	3,636
名古屋南	8,767	3,951	15,938	3,838	2,124
名古屋東	10,432	5,280	37,239	8,925	2,818
豊橋	5,839	2,496	11,424	2,748	1,748
岡崎	5,191	2,323	10,255	2,477	1,611
一宮	5,574	2,396	9,973	2,366	1,678
半田	5,617	2,544	9,540	2,299	1,645
瀬戸	2,832	1,108	4,830	1,173	860
豊田	5,615	2,429	7,739	1,818	1,535
津島	3,809	1,694	6,937	1,714	1,173
刈谷	7,375	3,254	13,053	3,140	2,018
西尾	2,664	1,057	2,731	634	845
犬山	3,239	1,535	4,875	1,183	894
豊川	3,781	1,690	5,402	1,294	1,227
新城	821	326	1,028	245	352
春日井	5,416	2,853	16,541	3,998	1,359

(注) 月間有効求職者数、月間有効求人数の年度計欄及び安定所別欄は年度平均。

その5 正社員の職業紹介状況

年月・安定所	項目	正社員 月間有効 求人数	常用フルタイム 月間有効 求職者数	正社員 有効求人倍率	正社員新規求人数		正社員就職件数	
					構成比 (%)	構成比 (%)		
	令和4年度計	67,495	67,689	1.17	272,994	49.2	19,625	39.1
	令和5年度計	67,125	57,757	1.16	273,088	50.6	18,989	38.5
5年	4月	64,569	58,559	1.10	21,402	51.4	1,626	37.2
	5月	63,887	59,173	1.08	21,039	48.9	1,590	37.2
	6月	65,649	58,901	1.11	24,213	49.7	1,679	38.3
	7月	66,753	58,131	1.15	22,683	51.9	1,576	41.1
	8月	67,458	58,465	1.15	21,796	50.8	1,476	40.3
	9月	67,134	58,465	1.15	23,409	50.9	1,657	40.4
	10月	68,267	58,910	1.16	23,950	49.3	1,706	39.8
	11月	68,608	57,151	1.20	22,203	52.0	1,577	40.2
	12月	68,390	54,724	1.25	23,211	51.6	1,503	40.4
6年	1月	67,293	55,395	1.21	22,938	48.8	1,290	39.1
	2月	68,922	57,039	1.21	23,498	51.1	1,610	36.5
	3月	68,574	58,170	1.18	22,746	51.5	1,699	33.4
	名古屋中	19,390	11,038	1.76	78,852	52.5	2,728	37.5
	名古屋南	6,163	5,613	1.10	25,027	54.0	1,608	38.3
	名古屋東	8,345	6,850	1.22	34,119	44.7	1,502	31.5
	豊橋	4,057	3,696	1.10	16,206	54.1	1,661	44.5
	岡崎	3,821	3,134	1.22	15,401	55.4	1,126	37.8
	一宮	3,225	3,101	1.04	13,341	53.8	1,123	36.7
	半田	3,440	3,485	0.99	14,075	54.7	1,302	40.0
	瀬戸	1,238	1,483	0.84	5,009	46.4	577	36.4
	豊田	2,606	3,348	0.78	10,569	44.6	1,176	38.4
	津島	2,281	2,086	1.09	9,175	52.2	861	39.4
	刈谷	4,182	4,586	0.91	17,031	48.8	1,629	40.4
	西尾	1,114	1,453	0.77	4,568	59.4	754	43.6
	犬山	1,660	1,721	0.96	6,730	53.6	577	36.4
	豊川	1,582	2,317	0.68	6,450	48.3	1,167	43.3
	新城	381	317	1.20	1,537	52.4	194	32.2
	春日井	3,642	3,531	1.03	14,998	43.2	1,004	38.7

(注) 正社員有効求人倍率＝正社員月間有効求人数／常用フルタイム(一般)月間有効求職者数。なお、常用フルタイム月間有効求職者にはフルタイムの派遣労働者や契約社員を希望する者も含まれるため、厳密な意味での正社員有効求人倍率より低い値となる。構成比は、それぞれ新規求人数全体に占める正社員求人割合及び就職件数全体に占める正社員就職割合である。正社員月間有効求人数、常用フルタイム月間有効求職者数の年度計欄及び安定所別欄は年度平均。

2 年齢別常用職業紹介状況

【常用】(新規学卒者を除きパートタイムを含む常用を対象)

(令和5年度計)

項目 年齢	月間有効求職者数			月間有効求職者に占める(保)受給者の割合	月間有効求人数		有効求人倍率	就職件数			就職率	
	全数	構成比	うち(保)受給者		全数	構成比		全数	構成比	うち(保)受給者	全数	うち(保)受給者
	人	%	人	%	人	%	倍	件	%	件	%	%
計	1,183,978	100.0	461,503	39.0	1,436,643	100.0	1.21	43,140	100.0	12,514	3.6	2.7
19歳以下	11,083	0.9	760	6.9	17,208	1.2	1.55	493	1.1	19	4.4	2.5
20～24歳	85,767	7.2	30,217	35.2	133,165	9.3	1.55	3,139	7.3	888	3.7	2.9
25～29歳	131,404	11.1	61,597	46.9	203,888	14.2	1.55	3,693	8.6	1,455	2.8	2.4
30～34歳	109,475	9.2	48,840	44.6	168,726	11.7	1.54	3,168	7.3	1,063	2.9	2.2
35～39歳	100,559	8.5	42,886	42.6	151,223	10.5	1.50	3,454	8.0	963	3.4	2.2
40～44歳	99,549	8.4	38,722	38.9	137,679	9.6	1.38	3,947	9.1	1,128	4.0	2.9
45～49歳	112,878	9.5	44,576	39.5	137,010	9.5	1.21	4,815	11.2	1,460	4.3	3.3
50～54歳	125,192	10.6	51,123	40.8	150,660	10.5	1.20	5,309	12.3	1,821	4.2	3.6
55～59歳	111,028	9.4	48,206	43.4	133,575	9.3	1.20	4,438	10.3	1,499	4.0	3.1
60～64歳	132,252	11.2	71,117	53.8	106,119	7.4	0.80	4,864	11.3	1,862	3.7	2.6
65歳以上	164,791	13.9	23,459	14.2	97,390	6.8	0.59	5,820	13.5	356	3.5	1.5
44歳以下	537,837	45.4	223,022	41.5	811,889	56.5	1.51	17,894	41.5	5,516	3.3	2.5
45歳以上	646,141	54.6	238,481	36.9	624,754	43.5	0.97	25,246	58.5	6,998	3.9	2.9
うち 55歳以上	408,071	34.5	142,782	35.0	337,084	23.5	0.83	15,122	35.1	3,717	3.7	2.6

(注) 年齢別の月間有効求人数及び有効求人倍率は就職機会積み上げ方式により算出したもの。
就職率は有効ベースによる。 就職率＝就職件数／月間有効求職者数×100

【就職機会積み上げ方式とは】

個々の求人について、求人数を対象となる年齢階級ごと(5歳刻みの11階級)の総月間有効求職者数で除して当該求人にかかる求職者1人当たりの就職機会を算定し、全有効求人についてこの就職機会を足し上げることにより、年齢階級別の有効求人倍率を算出する方式。
年齢別月間有効求人数は、年齢別有効求人倍率に年齢別月間有効求職者数を乗じて算出する。

3 職業別常用職業紹介状況

(続く)

その1 【フルタイム・常用】 (新規学卒者及びパートタイムを除く常用) <職業小分類一部特掲> (令和5年度)

項目 職業	新規求職申込件数					新規 求人数	就職件数					充足数	求人 倍率 (倍)	就職率 (%)
	計	男	45歳 以上	女	45歳 以上		計	男	45歳 以上	女	45歳 以上			
A 管理的職業	609	514	386	91	32	2,072	75	60	46	15	9	95	3.40	12.3
031 会社の管理職員	251	238	203	13	8	862	31	29	22	2	2	31	3.43	12.4
B 専門的・技術的職業	18,957	9,309	4,169	9,600	3,527	74,697	2,905	1,203	526	1,692	770	3,004	3.94	15.3
072 電気・電子・電気通信開発技術者 (通信ネットワークを除く)	227	213	136	14	4	1,783	30	28	11	2	-	31	7.85	13.2
073 機械開発技術者	413	379	197	34	13	2,857	93	77	23	16	3	94	6.92	22.5
082 電気・電子・電気通信製造技術者 (通信ネットワークを除く)	303	285	151	18	7	1,508	48	41	23	7	1	48	4.98	15.8
083 機械製造技術者	170	164	71	6	5	746	30	27	6	3	-	33	4.39	17.6
091 建築技術者	536	450	294	86	30	7,572	111	94	59	17	4	112	14.13	20.7
092 土木技術者	163	156	116	7	2	4,844	82	73	50	8	7	87	29.72	50.3
102 システム設計技術者	241	199	69	42	12	2,020	33	28	6	5	-	33	8.38	13.7
104 ソフトウェア開発技術者	1,406	1,093	205	309	32	7,677	134	107	26	25	2	151	5.46	9.5
105 システム運用管理者	198	157	76	40	11	957	29	27	6	1	-	32	4.83	14.6
124 薬剤師	109	55	45	54	17	727	6	3	3	3	-	8	6.67	5.5
133 看護師、准看護師	2,667	144	44	2,520	1,210	11,877	577	36	7	541	300	585	4.45	21.6
144 理学療法士	178	87	22	91	18	1,603	42	20	6	22	3	46	9.01	23.6
145 作業療法士	91	28	4	63	7	843	20	6	-	14	3	18	9.26	22.0
146 視能訓練士、言語聴覚士	110	20	4	89	19	720	12	1	-	11	2	9	6.55	10.9
147 歯科衛生士	286	-	-	286	67	1,720	53	-	-	53	15	51	6.01	18.5
151 栄養士、管理栄養士	439	20	1	418	89	2,388	87	4	-	83	19	110	5.44	19.8
161 福祉相談・指導専門員	217	85	37	132	77	582	67	23	19	44	26	69	2.68	30.9
162 福祉施設指導専門員	637	284	168	351	210	5,473	451	188	113	261	147	475	8.59	70.8
163 保育士	714	32	5	680	218	3,755	186	8	2	178	66	202	5.26	26.1
169 その他の社会福祉の専門的職業	460	143	95	314	245	3,876	167	40	28	127	104	164	8.43	36.3
199 その他の教育の職業	279	144	74	133	50	898	47	27	11	20	8	39	3.22	16.8
224 デザイナー	1,338	495	116	843	136	765	68	26	12	42	6	70	0.57	5.1
244 個人教師	385	214	72	170	53	1,113	27	11	1	15	4	20	2.89	7.0
249 他に分類されない専門的職業	781	367	90	410	90	630	54	30	13	24	6	56	0.81	6.9
C 事務的職業	31,242	7,379	4,088	23,827	9,204	28,244	5,646	1,157	590	4,484	1,611	5,595	0.90	18.1

(注) 職業小分類は特掲のため、その合計は大分類とは一致しない。

平成16年11月から求職申込書における「性別」欄の記載が任意となったことに伴い、合計は男女の計と必ずしも一致しない。

職業	項目	新規求職申込件数					新規求人数	就職件数					充足数	求人倍率(倍)	就職率(%)
		計	男	45歳以上	女	45歳以上		計	男	45歳以上	女	45歳以上			
251	総務事務員	1,428	493	323	935	383	1,377	341	85	40	256	91	324	0.96	23.9
252	人事事務員	338	175	101	159	66	721	102	48	30	54	15	81	2.13	30.2
253	企画・調査事務員	360	204	109	155	45	1,030	59	33	19	26	8	53	2.86	16.4
254	受付・案内事務員	542	26	21	516	133	1,477	175	20	14	155	40	198	2.73	32.3
257	総合事務員	950	172	109	778	422	-	143	34	12	108	38	137	-	15.1
258	医療・介護事務員	935	29	17	905	371	1,019	230	12	7	218	78	233	1.09	24.6
263	経理事務員	1,507	578	285	928	518	1,895	373	98	37	275	110	368	1.26	24.8
271	生産現場事務員	482	404	273	78	20	1,886	220	100	43	120	36	228	3.91	45.6
272	出荷・受荷係事務員	320	230	155	90	38	1,027	174	113	44	61	14	168	3.21	54.4
281	営業・販売事務員	1,156	251	125	901	331	2,133	429	41	15	387	82	385	1.85	37.1
301	旅客・貨物係事務員	42	31	19	11	1	728	49	44	41	5	3	87	17.33	116.7
D 販売の職業		6,768	4,480	2,162	2,280	845	35,445	1,061	755	316	302	110	1,112	5.24	15.7
323	小売店販売員	992	428	207	564	220	9,708	356	176	69	180	73	354	9.79	35.9
341	飲食品販売営業員	86	76	46	10	1	762	54	46	16	8	2	54	8.86	62.8
344	機械器具販売営業員	157	152	99	5	-	7,382	147	134	48	11	1	155	47.02	93.6
345	通信・情報システム営業員	61	58	20	3	1	731	18	16	4	2	1	16	11.98	29.5
346	金融・保険営業員	81	47	30	34	16	2,533	24	9	3	15	3	23	31.27	29.6
347	不動産営業員	330	272	141	58	25	3,242	60	52	27	8	4	79	9.82	18.2
349	その他の営業の職業	306	268	162	38	12	8,248	307	246	117	59	21	326	26.95	100.3
E サービスの職業		8,961	3,861	2,191	5,094	2,402	45,562	2,414	958	559	1,451	766	2,592	5.08	26.9
361	施設介護員	814	286	154	528	331	15,477	938	333	192	604	387	946	19.01	115.2
362	訪問介護職	97	24	14	72	46	3,039	106	27	16	79	57	118	31.33	109.3
371	看護助手	228	22	9	206	149	1,505	116	14	9	102	67	120	6.60	50.9
372	歯科助手	212	2	2	210	47	1,252	175	1	1	174	36	180	5.91	82.5
382	美容師	183	34	5	149	29	2,191	8	4	1	4	1	10	11.97	4.4
383	美容サービス職	433	14	2	417	55	1,208	25	1	-	24	3	28	2.79	5.8
391	調理人	1,180	698	459	482	286	8,409	431	247	169	184	96	578	7.13	36.5
401	飲食店主・店長	64	58	28	6	1	2,232	21	15	6	6	3	22	34.88	32.8

職業	項目	新規求職申込件数					新規 求人人数	就職件数					充足数	求人 倍率 (倍)	就職率 (%)
		計	男	45歳 以上	女	45歳 以上		計	男	45歳 以上	女	45歳 以上			
403	飲食物給仕係	416	195	64	221	77	3,052	80	48	15	32	12	72	7.34	19.2
404	旅館・ホテル・乗物接客員	307	161	64	146	41	740	74	40	14	33	11	62	2.41	24.1
406	娯楽場等接客員	96	61	22	35	8	1,848	49	26	10	23	8	54	19.25	51.0
429	他に分類されないサービスの職業	361	147	78	213	110	1,033	111	50	23	59	29	116	2.86	30.7
F	保安の職業	893	866	710	26	18	11,740	649	620	537	29	26	691	13.15	72.7
453	警備員	524	509	435	14	11	5,359	347	334	291	13	11	362	10.23	66.2
459	他に分類されない保安の職業	95	89	73	6	5	6,354	300	285	246	15	14	325	66.88	315.8
G	農林漁業の職業	669	544	320	124	46	1,144	165	147	89	18	4	158	1.71	24.7
463	植木職、造園師	208	194	155	14	11	627	68	67	48	1	1	71	3.01	32.7
H	生産工程の職業	18,491	12,502	5,272	5,976	2,105	44,545	4,682	3,594	1,378	1,084	282	5,189	2.41	25.3
527	汎用金属工作機械工	414	400	188	14	6	996	142	136	51	6	3	141	2.41	34.3
528	数値制御金属工作機械工	713	688	206	25	4	2,191	290	265	89	25	2	291	3.07	40.7
531	金属プレス工	191	166	95	23	14	1,141	139	114	53	25	6	151	5.97	72.8
532	鉄工、製缶工	83	82	62	1	-	882	87	78	30	9	-	90	10.63	104.8
533	板金工	106	103	55	3	1	2,010	63	59	18	4	1	70	18.96	59.4
537	金属溶接・溶断工	438	407	228	31	20	1,798	186	169	94	17	6	193	4.11	42.5
539	その他の金属材料製造、金属加工、 金属溶接・溶断の職業	90	83	36	7	4	751	110	101	39	9	2	114	8.34	122.2
542	窯業・土石製品製造工	117	75	41	42	24	776	124	109	52	15	6	129	6.63	106.0
545	パン・菓子製造工	268	113	50	154	34	688	153	81	34	72	17	167	2.57	57.1
561	木製製品製造工	105	87	56	18	3	664	116	83	39	32	4	118	6.32	110.5
565	プラスチック製品製造工	223	175	85	48	21	1,501	277	209	60	68	14	302	6.73	124.2
571	一般機械器具組立工	596	445	199	150	57	1,591	131	111	46	20	4	143	2.67	22.0
572	電気機械組立工	117	90	41	27	11	1,513	71	56	24	15	2	290	12.93	60.7
584	自動車組立工	4,567	2,782	969	1,784	615	2,160	190	127	23	62	11	201	0.47	4.2
601	一般機械器具修理工	289	286	166	3	1	2,907	142	139	56	3	2	151	10.06	49.1
602	電気機械器具修理工	88	79	36	9	5	1,380	27	26	10	1	-	32	15.68	30.7
603	自動車整備工	433	421	190	11	-	4,762	159	152	66	7	-	178	11.00	36.7
612	金属加工・溶接検査工	168	80	36	88	32	738	149	72	29	77	19	154	4.39	88.7
633	自動車検査工	726	156	61	568	199	1,006	81	40	14	41	8	106	1.39	11.2

職業	項目	新規求職申込件数					新規 求人数	就職件数					充足数	求人 倍率 (倍)	就職率 (%)
		計	男	45歳 以上	女	45歳 以上		計	男	45歳 以上	女	45歳 以上			
641	塗装工	176	166	86	10	3	1,891	135	112	47	23	4	136	10.74	76.7
I 輸送・機械運転の職業		6,455	6,131	4,583	319	199	31,213	2,127	1,997	1,499	130	87	2,265	4.84	33.0
661	バス運転手	242	235	214	7	7	1,119	66	63	50	3	2	65	4.62	27.3
662	乗用自動車運転手	711	668	573	41	29	10,206	381	347	282	34	29	387	14.35	53.6
663	貨物自動車運転手	2,801	2,629	1,931	170	105	14,141	1,231	1,160	875	71	46	1,326	5.05	43.9
684	フォークリフト運転作業員	1,315	1,259	898	56	33	1,625	224	207	149	17	7	250	1.24	17.0
695	建設機械運転工	155	154	126	1	-	1,147	39	38	29	1	-	44	7.40	25.2
697	ビル設備管理員	270	268	181	2	1	1,395	72	72	49	-	-	96	5.17	26.7
J 建設・採掘の職業		1,705	1,659	899	46	13	22,818	749	728	379	20	5	798	13.38	43.9
702	とび工	153	147	59	6	4	3,643	64	64	30	-	-	70	23.81	41.8
711	大工	135	131	88	4	-	752	17	17	10	-	-	19	5.57	12.6
716	配管工	107	107	68	-	-	2,159	71	69	40	1	1	77	20.18	66.4
717	内装工	68	64	27	4	2	1,029	36	34	10	2	-	40	15.13	52.9
719	その他の建設の職業	102	94	43	8	-	1,497	70	64	28	6	2	80	14.68	68.6
725	電気工事作業員	341	337	149	4	2	3,051	108	107	40	1	-	115	8.95	31.7
731	土木作業員	325	321	192	4	-	7,421	297	289	184	8	2	305	22.83	91.4
K 運搬・清掃・包装等の職業		10,250	7,350	4,791	2,893	1,496	17,142	2,255	1,834	1,078	419	168	2,377	1.67	22.0
751	郵便集配員、電報配達員	27	25	18	2	2	874	44	42	32	2	-	55	32.37	163.0
753	陸上荷役・運搬作業員	129	120	67	9	2	1,313	105	103	50	2	1	108	10.18	81.4
754	倉庫作業員	1,132	1,009	659	122	53	3,181	350	305	185	44	16	418	2.81	30.9
755	配達員	1,709	1,491	1,042	217	116	3,477	464	420	277	44	27	487	2.03	27.2
756	荷造作業員	319	193	119	126	57	871	184	135	62	49	13	194	2.73	57.7
761	ビル・建物清掃員	397	243	173	154	113	1,467	222	141	84	81	44	210	3.70	55.9
769	その他の清掃の職業	60	54	30	6	5	1,106	104	97	53	7	2	113	18.43	173.3
781	選別作業員	399	218	146	181	105	1,453	203	162	93	41	12	193	3.64	50.9
782	軽作業員	2,091	1,348	775	743	317	1,459	275	213	118	62	25	292	0.70	13.2
分類不能		30,886	19,238	8,654	11,559	3,121	-	-	-	-	-	-	-	-	-
合計		135,886	73,833	38,225	61,835	23,008	314,622	22,728	13,053	6,997	9,644	3,838	23,876	2.32	16.7

(続く)
(令和5年度)

その2 【パートタイム・常用】 (新規学卒者及びフルタイムを除く常用) <職業小分類一部特掲>

職業	項目	新規求職申込件数				新規求人数	就職件数					充足数	求人倍率(倍)	就職率(%)	
		計	男	45歳以上	女		45歳以上	計	男	45歳以上	女				45歳以上
A	管理的職業	133	113	111	20	14	78	7	5	5	1	-	8	0.59	5.3
B	専門的・技術的職業	9,293	2,192	1,935	7,096	3,609	38,894	2,479	515	418	1,962	1,194	2,546	4.19	26.7
	091 建築技術者	150	119	114	31	19	178	18	9	9	9	6	20	1.19	12.0
	124 薬剤師	203	53	50	150	75	595	28	8	8	20	14	23	2.93	13.8
	131 保健師	124	2	2	122	62	176	26	-	-	26	10	29	1.42	21.0
	133 看護師、准看護師	2,366	28	19	2,337	1,294	10,008	623	7	3	615	389	635	4.23	26.3
	141 診療放射線技師	66	34	31	32	11	162	16	5	4	11	1	21	2.45	24.2
	143 臨床検査技師	109	18	18	91	48	356	19	1	1	18	8	19	3.27	17.4
	144 理学療法士	49	9	2	40	8	1,049	14	6	4	8	2	15	21.41	28.6
	145 作業療法士	42	2	1	40	16	388	7	-	-	7	5	8	9.24	16.7
	146 視能訓練士、言語聴覚士	29	-	-	29	8	551	7	-	-	7	1	7	19.00	24.1
	147 歯科衛生士	189	-	-	189	58	1,270	41	-	-	41	16	43	6.72	21.7
	151 栄養士、管理栄養士	195	3	3	192	52	549	40	-	-	40	11	45	2.82	20.5
	152 あん摩マッサージ指圧師、はり師、きゅう師	42	17	14	25	12	243	14	11	8	3	3	15	5.79	33.3
	159 他に分類されない保健医療の職業	61	12	9	49	18	182	19	2	2	17	10	18	2.98	31.1
	161 福祉相談・指導専門員	97	14	12	83	62	222	49	10	10	39	30	50	2.29	50.5
	162 福祉施設指導専門員	409	76	63	333	218	4,676	400	124	105	276	185	411	11.43	97.8
	163 保育士	970	13	3	957	404	4,511	318	5	3	313	155	310	4.65	32.8
	169 その他の社会福祉の専門的職業	183	23	22	160	129	1,129	83	14	10	69	59	81	6.17	45.4
	191 幼稚園教員	55	-	-	55	14	294	29	2	1	27	16	30	5.35	52.7
	199 その他の教育の職業	221	81	72	140	86	937	74	33	26	41	23	77	4.24	33.5
	224 デザイナー	296	55	33	241	67	181	41	10	2	31	13	39	0.61	13.9
	243 カウンセラー(医療・福祉施設を除く)	194	79	70	115	92	284	246	63	62	182	154	241	1.46	126.8
	244 個人教師	276	96	71	180	83	9,375	78	37	23	41	17	124	33.97	28.3
	249 他に分類されない専門的職業	238	93	74	145	63	129	34	14	11	20	12	32	0.54	14.3
C	事務的職業	18,985	3,473	3,192	15,500	9,056	18,134	4,750	768	570	3,981	2,189	4,770	0.96	25.0
	251 総務事務員	631	168	149	463	274	642	188	24	14	164	82	179	1.02	29.8
	252 人事事務員	109	44	44	65	40	192	44	14	13	30	12	44	1.76	40.4

(注) 職業小分類は特掲のため、その合計は大分類とは一致しない。
平成16年11月から求職申込書における「性別」欄の記載が任意となったことに伴い、合計は男女の計と必ずしも一致しない。

職業	項目	新規求職申込件数				新規 求人数	就職件数					充足数	求人 倍率 (倍)	就職率 (%)	
		計	男	45歳 以上	女		45歳 以上	計	男	45歳 以上	女				45歳 以上
253	企画・調査事務員	76	41	40	35	7	137	32	11	4	21	14	28	1.80	42.1
254	受付・案内事務員	441	43	42	398	252	1,077	222	40	37	182	126	221	2.44	50.3
256	電話応接事務員	174	20	14	154	136	455	65	10	9	55	41	56	2.61	37.4
257	総合事務員	634	59	50	575	420	-	146	33	16	113	62	149	-	23.0
258	医療・介護事務員	534	24	19	510	269	914	174	6	4	168	93	165	1.71	32.6
259	その他の一般事務の職業	215	69	54	146	92	123	46	16	8	30	9	46	0.57	21.4
262	銀行等窓口事務員	67	2	2	65	37	404	50	-	-	50	23	47	6.03	74.6
263	経理事務員	654	121	106	533	352	1,079	296	25	14	271	140	285	1.65	45.3
271	生産現場事務員	154	127	126	27	17	208	55	17	13	38	17	56	1.35	35.7
272	出荷・受荷係事務員	212	92	82	120	96	690	143	46	35	96	49	152	3.25	67.5
281	営業・販売事務員	308	71	69	237	113	850	138	10	6	128	55	147	2.76	44.8
302	運行管理事務員	45	41	41	4	3	147	25	22	19	3	2	27	3.27	55.6
303	郵便事務員	26	12	12	12	8	238	38	12	9	26	18	39	9.15	146.2
312	データ入力係員	315	92	54	223	121	321	72	8	4	64	37	73	1.02	22.9
D 販売の職業		3,298	805	722	2,491	1,687	10,337	660	212	154	447	310	713	3.13	20.0
323	小売店販売員	1,389	300	263	1,087	779	9,658	612	190	135	421	295	661	6.95	44.1
349	その他の営業の職業	29	27	26	2	2	188	18	10	7	8	4	19	6.48	62.1
E サービスの職業		8,872	1,952	1,759	6,918	4,688	58,403	3,838	1,108	948	2,728	1,932	4,080	6.58	43.3
351	家政婦(夫)、家事手伝	23	-	-	23	23	369	13	-	-	13	12	12	16.04	56.5
359	その他の家庭生活支援サービスの職業	14	-	-	14	11	299	25	10	10	15	13	26	21.36	178.6
361	施設介護員	618	82	69	536	390	15,982	838	153	120	684	475	861	25.86	135.6
362	訪問介護職	122	16	13	106	88	5,358	139	17	12	122	92	138	43.92	113.9
371	看護助手	191	6	5	185	157	1,195	123	12	8	111	85	122	6.26	64.4
372	歯科助手	133	-	-	133	43	776	46	-	-	46	25	46	5.83	34.6
379	その他の保健医療サービスの職業	79	9	5	70	28	501	63	12	9	51	34	67	6.34	79.7
382	美容師	124	7	5	117	43	1,511	18	1	1	17	8	19	12.19	14.5
383	美容サービス職	206	1	1	205	51	440	15	1	1	14	2	18	2.14	7.3
389	その他の生活衛生サービスの職業	13	1	-	12	3	213	8	-	-	8	2	8	16.38	61.5

職業	項目	新規求職申込件数				新規求人数	就職件数					充足数	求人倍率(倍)	就職率(%)	
		計	男	45歳以上	女		45歳以上	計	男	45歳以上	女				45歳以上
391	調理人	2,252	399	356	1,851	1,517	17,995	1,353	294	242	1,059	789	1,611	7.99	60.1
403	飲食物給仕係	488	49	23	439	240	7,049	161	37	24	123	80	152	14.44	33.0
404	旅館・ホテル・乗物接客員	145	48	38	97	52	1,418	131	47	38	84	57	137	9.78	90.3
406	娯楽場等接客員	97	54	46	43	19	644	63	43	38	20	9	67	6.64	64.9
409	その他の接客・給仕の職業	96	4	4	92	52	197	21	7	3	14	8	16	2.05	21.9
411	マンション・アパート・下宿管理人	358	307	305	51	49	395	143	133	129	10	6	106	1.10	39.9
414	駐車場・駐輪場管理人	157	157	157	-	-	550	146	143	143	3	2	151	3.50	93.0
429	他に分類されないサービスの職業	518	92	80	426	285	2,165	304	85	69	219	139	309	4.18	58.7
F	保安の職業	649	631	616	18	16	6,975	477	453	435	24	20	476	10.75	73.5
453	警備員	356	347	337	9	9	2,795	274	262	255	12	10	278	7.85	77.0
459	他に分類されない保安の職業	77	73	73	4	2	4,177	200	189	178	11	9	195	54.25	259.7
G	農林漁業の職業	581	359	333	222	158	979	316	199	167	117	70	335	1.69	54.4
461	農耕作業員	157	66	58	91	66	553	169	81	64	88	54	185	3.52	107.6
463	植木職、造園師	141	128	128	13	11	250	80	72	64	8	5	77	1.77	56.7
H	生産工程の職業	5,011	1,950	1,765	3,058	1,574	9,367	1,922	790	650	1,131	570	2,049	1.87	38.4
527	汎用金属工作機械工	71	69	68	2	-	148	33	29	29	4	3	32	2.08	46.5
531	金属プレス工	71	48	47	23	19	120	31	19	17	12	6	31	1.69	43.7
533	板金工	34	32	31	2	2	200	10	8	3	2	-	26	5.88	29.4
537	金属溶接・溶断工	84	75	72	9	5	111	21	15	15	6	4	22	1.32	25.0
545	パン・菓子製造工	189	32	25	157	101	899	179	44	31	135	70	203	4.76	94.7
551	食肉加工品製造工	23	9	9	14	10	370	50	20	13	30	12	73	16.09	217.4
554	弁当・惣菜類製造工	182	16	9	166	108	904	123	52	40	71	47	130	4.97	67.6
561	木製製品製造工	32	28	26	4	3	160	36	26	26	10	6	38	5.00	112.5
562	バルブ・紙・紙製品製造工	20	13	12	7	5	149	55	17	14	38	20	56	7.45	275.0
565	プラスチック製品製造工	65	39	36	26	8	350	80	33	26	47	28	91	5.38	123.1
569	その他の製品製造・加工処理の職業 (金属材料製造、金属加工、金属溶接・溶断を除く)	46	15	13	31	21	202	34	19	18	15	3	34	4.39	73.9
571	一般機械器具組立工	136	67	59	69	30	217	37	13	12	24	12	39	1.60	27.2
572	電気機械組立工	35	18	17	17	11	212	56	26	16	30	17	57	6.06	160.0
584	自動車組立工	754	219	185	535	203	180	57	24	20	33	21	61	0.24	7.6

職業	項目	新規求職申込件数				新規求人数	就職件数					充足数	求人倍率(倍)	就職率(%)	
		計	男	45歳以上	女		45歳以上	計	男	45歳以上	女				45歳以上
601	一般機械器具修理工	93	93	91	-	-	143	22	15	14	7	2	24	1.54	23.7
603	自動車整備工	56	50	48	6	3	376	24	22	21	2	2	24	6.71	42.9
612	金属加工・溶接検査工	75	18	13	57	23	271	52	14	12	38	15	60	3.61	69.3
628	ゴム・プラスチック製品検査工	88	9	7	79	36	498	145	16	12	129	64	143	5.66	164.8
633	自動車検査工	322	37	37	285	99	176	52	27	21	25	6	55	0.55	16.1
I	輸送・機械運転の職業	2,145	2,056	2,027	89	65	7,685	957	907	882	50	39	1,023	3.58	44.6
661	バス運転手	305	297	292	8	7	1,321	151	147	144	4	4	181	4.33	49.5
662	乗用自動車運転手	700	678	673	22	19	4,371	558	524	515	34	26	578	6.24	79.7
663	貨物自動車運転手	296	276	271	20	15	1,032	122	115	110	7	5	134	3.49	41.2
684	フォークリフト運転作業員	422	398	389	24	14	262	42	41	39	1	1	39	0.62	10.0
697	ビル設備管理員	128	127	126	1	1	270	43	42	37	1	1	48	2.11	33.6
J	建設・採掘の職業	270	264	253	6	4	644	65	59	52	6	2	65	2.39	24.1
731	土木作業員	51	51	50	-	-	263	33	30	28	3	-	35	5.16	64.7
K	運搬・清掃・包装等の職業	15,586	7,246	6,483	8,330	6,207	24,476	4,941	2,576	2,163	2,363	1,638	4,970	1.57	31.7
751	郵便集配員、電報配達員	24	23	22	1	1	209	18	17	15	1	-	19	8.71	75.0
753	陸上荷役・運搬作業員	70	58	53	12	10	430	56	52	41	4	-	51	6.14	80.0
754	倉庫作業員	547	385	353	162	109	1,617	215	141	108	74	39	219	2.96	39.3
755	配達員	688	561	536	125	87	2,150	436	345	326	91	52	437	3.13	63.4
756	荷造作業員	257	85	78	172	107	546	146	60	53	86	48	150	2.12	56.8
761	ビル・建物清掃員	1,617	447	410	1,170	1,048	9,781	1,817	715	609	1,101	896	1,788	6.05	112.4
763	道路・公園清掃員	49	38	36	11	10	247	62	46	44	16	12	61	5.04	126.5
769	その他の清掃の職業	79	45	38	34	19	1,439	184	140	122	44	32	196	18.22	232.9
771	製品包装作業員	196	28	23	168	110	948	343	96	74	247	138	344	4.84	175.0
779	その他の包装の職業	73	14	9	59	36	264	104	50	23	54	27	106	3.62	142.5
781	選別作業員	667	244	211	423	314	1,384	316	199	165	117	58	308	2.07	47.4
782	軽作業員	2,755	1,201	1,085	1,550	1,129	3,594	944	510	399	434	269	1,003	1.30	34.3
	分類不能	24,031	9,962	8,869	14,043	8,092	-	-	-	-	-	-	-	-	-
	合計	88,854	31,003	28,065	57,791	35,170	175,972	20,412	7,592	6,444	12,810	7,964	21,035	1.98	23.0

4 新規常用求職者の実態

【フルタイム・常用】(新規学卒者及びパートタイムを除く常用)

(令和5年度計)

項目	区分	計	男					女						
			計	24歳以下	25～34歳	35～44歳	45～54歳	55歳以上	計	24歳以下	25～34歳	35～44歳	45～54歳	55歳以上
新規求職者数		135,886 (50,569)	73,833 (26,199)	7,544 (2,107)	15,654 (6,570)	12,410 (5,062)	14,971 (5,599)	23,254 (6,861)	61,835 (24,334)	8,821 (2,957)	17,819 (8,513)	12,187 (4,697)	14,531 (5,255)	8,477 (2,912)
就業 ・ 不 就 業 の 状 態	在職者	36,900	18,263	1,680	3,701	3,226	3,938	5,718	18,571	2,566	4,274	4,029	5,073	2,629
	雇用者	35,486	17,342	1,635	3,575	3,049	3,680	5,403	18,083	2,515	4,184	3,923	4,939	2,522
	その他	1,414	921	45	126	177	258	315	488	51	90	106	134	107
	離職者	90,443	50,637	4,405	10,811	8,569	10,233	16,619	39,714	5,054	12,625	7,546	8,945	5,544
	前職雇用者	89,350	49,768	4,370	10,705	8,436	10,007	16,250	39,490	5,034	12,573	7,500	8,881	5,502
	定年到達者	3,013 (1,526)	2,627 (1,291)	3 (3)	8 (4)	5 (3)	39 (25)	2,572 (1,256)	384 (234)	7 (6)	25 (17)	18 (13)	24 (17)	310 (181)
	事業主都合離職者	22,577 (13,314)	12,567 (6,944)	573 (312)	2,127 (1,368)	2,272 (1,565)	2,801 (1,800)	4,794 (1,899)	9,995 (6,363)	604 (373)	2,162 (1,522)	2,328 (1,551)	2,958 (1,880)	1,943 (1,037)
	自己都合離職者	63,228 (34,573)	34,245 (17,416)	3,763 (1,748)	8,501 (5,045)	6,107 (3,390)	7,079 (3,667)	8,795 (3,566)	28,908 (17,129)	4,395 (2,522)	10,321 (6,797)	5,118 (3,006)	5,844 (3,207)	3,230 (1,597)
	不明	532 (102)	329 (69)	31 (7)	69 (22)	52 (12)	88 (11)	89 (17)	203 (33)	28 (3)	65 (12)	36 (7)	55 (9)	19 (2)
	前職自営、その他	1,093	869	35	106	133	226	369	224	20	52	46	64	42
無業者	8,543	4,933	1,459	1,142	615	800	917	3,550	1,201	920	612	513	304	
家事、育児等従事者	862	59	5	14	13	11	16	803	50	249	260	161	83	
その他	7,681	4,874	1,454	1,128	602	789	901	2,747	1,151	671	352	352	221	
配 偶 関 係	配偶者あり	51,215 (18,904)	28,848 (10,042)	282 (100)	3,333 (1,331)	4,728 (1,904)	6,002 (2,403)	14,503 (4,304)	22,350 (8,859)	551 (256)	5,264 (2,623)	5,972 (2,211)	6,979 (2,483)	3,584 (1,286)
	扶養家族あり	20,193 (6,730)	19,045 (6,359)	158 (52)	2,038 (750)	3,476 (1,350)	4,287 (1,591)	9,086 (2,616)	1,146 (371)	26 (6)	201 (60)	349 (114)	377 (124)	193 (67)
	扶養家族なし	31,022 (12,174)	9,803 (3,683)	124 (48)	1,295 (581)	1,252 (554)	1,715 (812)	5,417 (1,688)	21,204 (8,488)	525 (250)	5,063 (2,563)	5,623 (2,097)	6,602 (2,359)	3,391 (1,219)
	配偶者なし	81,061 (31,079)	43,144 (15,821)	6,755 (1,969)	11,884 (5,151)	7,442 (3,107)	8,721 (3,134)	8,342 (2,460)	37,780 (15,225)	7,684 (2,643)	12,095 (5,798)	5,984 (2,452)	7,258 (2,729)	4,759 (1,603)
	扶養家族あり	6,746 (2,164)	1,755 (664)	29 (9)	142 (63)	289 (122)	590 (235)	705 (235)	4,985 (1,498)	110 (17)	712 (209)	1,582 (491)	1,906 (573)	675 (208)
	扶養家族なし	74,315 (28,915)	41,389 (15,157)	6,726 (1,960)	11,742 (5,088)	7,153 (2,985)	8,131 (2,899)	7,637 (2,225)	32,795 (13,727)	7,574 (2,626)	11,383 (5,589)	4,402 (1,961)	5,352 (2,156)	4,084 (1,395)
県 (管 内 外 関 係	県内の求職者	131,033	71,181	7,259	15,042	11,915	14,412	22,553	59,673	8,445	17,140	11,718	14,046	8,324
	管内の求職者	123,541	67,173	6,578	14,031	11,345	13,650	21,569	56,219	7,574	16,195	11,204	13,327	7,919
	管外からの求職者	7,492	4,008	681	1,011	570	762	984	3,454	871	945	514	719	405
	県外からの求職者	708	436	84	101	58	82	111	268	71	85	39	36	37
オンライン求職者	4,145	2,216	201	511	437	477	590	1,894	305	594	430	449	116	

(注) ()内は、雇用保険受給者。

平成16年11月から求職申込書における「性別」欄の記載が任意となったことに伴い、合計は男女の計と必ずしも一致しない。

5 一般求職者の地域別就職状況

その1【フルタイム】(新規学卒者及びパートタイムを除く)(就職先地域別就職件数)

就職先 都道府県	4 年 度		5 年 度					
	常用	臨時・季節	常 用			臨 時 ・ 季 節		
			計	男	女	計	男	女
1 北海道	13	-	16	7	9	-	-	-
2 青 森	1	-	1	-	1	-	-	-
3 岩 手	3	-	3	2	1	-	-	-
4 宮 城	8	-	4	4	-	-	-	-
5 秋 田	4	-	3	3	-	-	-	-
6 山 形	1	-	-	-	-	-	-	-
7 福 島	2	-	5	3	2	-	-	-
8 茨 城	9	-	14	10	4	-	-	-
9 栃 木	10	-	10	8	2	-	-	-
10 群 馬	14	-	8	5	3	-	-	-
11 埼 玉	46	5	41	23	18	4	2	2
12 千 葉	35	4	24	13	11	2	1	1
13 東 京	528	50	569	247	320	52	25	27
14 神奈川	65	8	60	34	26	12	9	3
15 新 潟	13	-	10	6	4	-	-	-
16 富 山	13	-	14	7	7	-	-	-
17 石 川	30	-	22	15	7	-	-	-
18 福 井	21	-	9	5	4	-	-	-
19 山 梨	7	-	5	5	-	-	-	-
20 長 野	49	18	31	14	17	22	7	15
21 岐 阜	565	29	597	382	215	12	9	3
22 静 岡	158	11	175	100	74	2	1	1
23 愛 知	21,150 (8,719)	920 (411)	20,392 (8,352)	11,701 (5,068)	8,665 (3,267)	966 (430)	583 (271)	383 (159)
24 三 重	155	8	136	88	47	5	2	3
25 滋 賀	24	-	21	14	7	1	-	1
26 京 都	58	-	37	18	19	1	-	1
27 大 阪	250	8	267	163	103	12	8	4
28 兵 庫	47	6	61	38	23	7	4	3
29 奈 良	8	-	20	9	11	2	1	1
30 和 歌 山	6	-	3	2	1	1	1	-
31 鳥 取	2	-	6	6	-	1	1	-
32 島 根	3	-	1	1	-	1	1	-
33 岡 山	18	1	25	22	3	-	-	-
34 広 島	37	1	25	16	9	-	-	-
35 山 口	6	-	5	4	1	-	-	-
36 徳 島	7	-	3	1	2	-	-	-
37 香 川	3	-	5	4	1	1	1	-
38 愛 媛	9	-	9	5	4	-	-	-
39 高 知	3	-	5	4	1	-	-	-
40 福 岡	32	1	29	23	6	-	-	-
41 佐 賀	5	-	4	3	1	-	-	-
42 長 崎	6	-	10	8	2	1	1	-
43 熊 本	6	-	5	3	2	-	-	-
44 大 分	5	1	12	8	4	-	-	-
45 宮 崎	4	-	4	4	-	-	-	-
46 鹿 児 島	21	1	10	7	3	-	-	-
47 沖 縄	5	-	12	8	4	1	1	-
他 県 計	2,319	152	2,336	1,352	979	140	75	65
合 計	23,465	1,072	22,728	13,053	9,644	1,106	658	448

(注) ()は自県管外(県内就職のうち他安定所管内への就職)。

平成16年11月から求職申込書における「性別」欄の記載が任意となったことに伴い、合計は男女の計と必ずしも一致しない。

その2【フルタイム】(新規学卒者及びパートタイムを除く)〈送地域別県外就職状況〉

送地域	4 年 度		5 年 度						割合(%) ※
	他県への就職者数		他 県 へ の 就 職 者 数						
	一般	うち愛知へ	一般	うち愛知へ	常用	うち愛知へ	臨時・季節	うち愛知へ	
1 北海道	1,215	33	1,405	56	1,334	54	71	2	4.0
2 青 森	1,170	22	1,209	21	1,061	17	148	4	1.7
3 岩 手	1,549	17	1,545	17	1,335	13	210	4	1.1
4 宮 城	1,893	39	1,790	35	1,685	34	105	1	2.0
5 秋 田	743	6	749	6	671	5	78	1	0.8
6 山 形	796	9	844	11	791	11	53	-	1.3
7 福 島	1,626	40	1,693	43	1,609	42	84	1	2.5
8 茨 城	2,370	30	2,376	32	2,244	31	132	1	1.3
9 栃 木	1,959	18	2,088	22	1,967	22	121	-	1.1
10 群 馬	1,599	18	1,567	26	1,471	26	96	-	1.7
11 埼 玉	6,337	55	6,101	65	5,734	63	367	2	1.1
12 千 葉	5,283	51	5,203	65	4,849	64	354	1	1.2
13 東 京	5,216	147	5,176	143	4,880	134	296	9	2.8
14 神奈川	5,876	59	5,962	90	5,511	80	451	10	1.5
15 新 潟	1,061	62	1,098	43	1,052	43	46	-	3.9
16 富 山	635	43	702	49	667	45	35	4	7.0
17 石 川	737	51	704	58	639	54	65	4	8.2
18 福 井	513	44	521	52	466	51	55	1	10.0
19 山 梨	672	16	638	24	581	24	57	-	3.8
20 長 野	962	103	960	77	899	74	61	3	8.0
21 岐 阜	1,335	859	1,326	869	1,271	844	55	25	65.5
22 静 岡	1,518	344	1,559	366	1,480	353	79	13	23.5
23 愛 知	2,471	-	2,476	-	2,336	-	140	-	-
24 三 重	1,066	417	1,168	452	1,121	431	47	21	38.7
25 滋 賀	1,372	57	1,327	56	1,246	54	81	2	4.2
26 京 都	2,179	35	1,999	29	1,882	27	117	2	1.5
27 大 阪	4,060	116	4,082	120	3,853	117	229	3	2.9
28 兵 庫	4,237	64	4,301	95	4,006	74	295	21	2.2
29 奈 良	1,826	22	1,699	23	1,605	23	94	-	1.4
30 和歌山	791	6	829	6	787	6	42	-	0.7
31 鳥 取	655	5	624	9	580	8	44	1	1.4
32 島 根	787	14	878	14	834	14	44	-	1.6
33 岡 山	1,445	33	1,521	29	1,437	26	84	3	1.9
34 広 島	1,556	39	1,471	32	1,392	32	79	-	2.2
35 山 口	1,241	9	1,284	25	1,177	23	107	2	1.9
36 徳 島	567	7	594	11	572	11	22	-	1.9
37 香 川	771	13	793	13	742	13	51	-	1.6
38 愛 媛	780	7	854	9	802	9	52	-	1.1
39 高 知	472	14	491	8	449	8	42	-	1.6
40 福 岡	3,501	95	3,526	122	3,308	119	218	3	3.5
41 佐 賀	1,506	13	1,463	10	1,370	10	93	-	0.7
42 長 崎	1,324	19	1,340	16	1,229	15	111	1	1.2
43 熊 本	1,351	25	1,365	51	1,264	51	101	-	3.7
44 大 分	1,088	9	1,021	24	963	23	58	1	2.4
45 宮 崎	1,010	12	1,036	14	968	14	68	-	1.4
46 鹿 児 島	1,278	22	1,379	70	1,284	70	95	-	5.1
47 沖 縄	846	220	803	216	734	199	69	17	26.9
計	83,245	3,339	83,540	3,624	78,138	3,461	5,402	163	4.3

※「他県への就職者数(一般)」に対する、うち愛知への割合(%)

6 産業別、企業規模別求人・充足の状況

その1【全数】(新規卒卒者を除きパートタイムを含む)

(令和5年度計)

産業・規模	項目	新規求人数	うちフルタイム		うちパート	うち季節求人	充足数	うちフルタイム		うちパート	うち季節求人に対する他県からの充足	充足率 (%)	うちフルタイム		うちパート
			うちフルタイム	うちパート				うちフルタイム	うちパート						
A,B	農, 林, 漁業	991	417	574	-	278	75	203	-	-	28.1	18.0	35.4		
C	鉱業, 採石業, 砂利採取業	164	144	20	-	29	26	3	-	-	17.7	18.1	15.0		
D	建設業	42,530	39,225	3,305	5	2,430	1,801	629	-	-	5.7	4.6	19.0		
E	製造業	63,643	49,415	14,228	34	10,478	6,983	3,495	6	-	16.5	14.1	24.6		
	09 食料品	7,705	3,501	4,204	10	1,590	650	940	2	-	20.6	18.6	22.4		
	10 飲料・たばこ・飼料	582	338	244	4	115	72	43	4	-	19.8	21.3	17.6		
	11 繊維工業	1,981	1,104	877	-	486	271	215	-	-	24.5	24.5	24.5		
	12 木材・木製品	835	679	156	-	132	96	36	-	-	15.8	14.1	23.1		
	13 家具・装備品	876	676	200	-	136	106	30	-	-	15.5	15.7	15.0		
	14 バルブ・紙・紙加工品	1,504	1,134	370	-	352	251	101	-	-	23.4	22.1	27.3		
	15 印刷・同関連	1,094	725	369	-	223	119	104	-	-	20.4	16.4	28.2		
	16 化学工業	1,220	919	301	-	234	168	66	-	-	19.2	18.3	21.9		
	18 プラスチック製品	3,974	2,872	1,102	-	804	533	271	-	-	20.2	18.6	24.6		
	19 ゴム製品	925	796	129	-	144	108	36	-	-	15.6	13.6	27.9		
	21 窯業・土石製品	2,486	2,071	415	20	419	291	128	-	-	16.9	14.1	30.8		
	22 鉄鋼業	1,745	1,528	217	-	250	182	68	-	-	14.3	11.9	31.3		
	23 非鉄金属	589	465	124	-	117	74	43	-	-	19.9	15.9	34.7		
	24 金属製品	6,307	5,234	1,073	-	995	748	247	-	-	15.8	14.3	23.0		
	25 はん用機械器具	5,815	5,188	627	-	717	561	156	-	-	12.3	10.8	24.9		
	26 生産用機械器具	3,159	2,695	464	-	452	360	92	-	-	14.3	13.4	19.8		
	28 電子部品・デバイス	864	663	201	-	118	76	42	-	-	13.7	11.5	20.9		
	29 電気機械器具	3,776	3,122	654	-	649	496	153	-	-	17.2	15.9	23.4		
	30 情報通信機械器具	143	106	37	-	22	18	4	-	-	15.4	17.0	10.8		
	31 輸送用機械器具	15,029	13,324	1,705	-	2,069	1,542	527	-	-	13.8	11.6	30.9		
	その他の製造業	3,034	2,275	759	-	454	261	193	-	-	15.0	11.5	25.4		
F	電気・ガス・熱供給・水道業	243	198	45	-	45	35	10	-	-	18.5	17.7	22.2		
G	情報通信業	14,114	12,928	1,186	-	503	355	148	-	-	3.6	2.7	12.5		
	39 情報サービス業	10,839	10,032	807	-	378	283	95	-	-	3.5	2.8	11.8		
H	運輸業, 郵便業	44,812	35,798	9,014	26	3,464	2,552	912	-	-	7.7	7.1	10.1		
I	卸売業, 小売業	61,933	35,863	26,070	-	5,453	2,523	2,930	-	-	8.8	7.0	11.2		
J	金融業, 保険業	4,425	3,238	1,187	-	225	88	137	-	-	5.1	2.7	11.5		
K	不動産業, 物品賃貸業	13,279	9,628	3,651	-	914	436	478	-	-	6.9	4.5	13.1		
L	学術研究, 専門・技術サービス業	16,124	11,907	4,217	-	1,558	745	813	-	-	9.7	6.3	19.3		
M	宿泊業, 飲食サービス業	38,600	13,475	25,125	-	1,916	568	1,348	-	-	5.0	4.2	5.4		
N	生活関連サービス, 娯楽業	16,923	9,042	7,881	-	973	317	656	-	-	5.7	3.5	8.3		
O	教育, 学習支援業	15,931	3,864	12,067	-	1,026	305	721	-	-	6.4	7.9	6.0		
P	医療, 福祉	132,503	61,056	71,447	-	12,623	4,552	8,071	-	-	9.5	7.5	11.3		
	85 社会保険・社会福祉・介護事業	88,100	36,822	51,278	-	8,689	2,482	6,207	-	-	9.9	6.7	12.1		
Q	複合サービス事業	1,848	864	984	-	364	147	217	-	-	19.7	17.0	22.1		
R	サービス業(他に分類されないもの)	64,615	39,217	25,398	-	6,086	2,737	3,349	-	-	9.4	7.0	13.2		
	91 職業紹介・労働者派遣業	14,219	11,329	2,890	-	788	468	320	-	-	5.5	4.1	11.1		
S,T	公務(他に分類されるものを除く)・その他	6,795	1,786	5,009	-	3,012	772	2,240	-	-	44.3	43.2	44.7		
合計		539,473	328,065	211,408	65	51,377	25,017	26,360	6	-	9.5	7.6	12.5		
	29人以下	130,504	84,181	46,323	9	16,245	8,177	8,068	4	-	12.4	9.7	17.4		
	30~99人	104,524	64,598	39,926	36	11,805	6,150	5,655	2	-	11.3	9.5	14.2		
	100~299人	98,972	65,134	33,838	-	7,470	4,002	3,468	-	-	7.5	6.1	10.2		
	300~499人	36,174	24,914	11,260	-	2,364	1,241	1,123	-	-	6.5	5.0	10.0		
	500~999人	38,456	22,565	15,891	-	2,843	1,248	1,595	-	-	7.4	5.5	10.0		
	1,000人以上	130,843	66,673	64,170	20	10,650	4,199	6,451	-	-	8.1	6.3	10.1		
合計		539,473	328,065	211,408	65	51,377	25,017	26,360	6	-	9.5	7.6	12.5		

(注) 平成25年10月改訂「日本標準産業分類」に基づく区分により表章した。規模別は企業規模による集計。
平成24年度より、集計内容を「92 その他の事業サービス業」から「91 職業紹介・労働者派遣業」に変更。

新規求人

その2-1【全数】(新規学卒者を除きパートタイムを含む)(月別)

産業・規模	項目	4年度計	5年度計	5年4月	5月	6月	7月	8月	9月	10月	11月	12月	6年1月	2月	3月
A,B	農, 林, 漁業	1,003	991	66	77	75	73	81	111	100	83	62	71	116	76
C	鉱業, 採石業, 砂利採取業	162	164	7	12	5	25	10	17	13	14	13	12	15	21
D	建設業	45,801	42,530	3,450	3,261	3,947	3,616	3,231	3,795	3,729	3,246	3,536	3,505	3,620	3,594
E	製造業	69,042	63,643	5,226	4,841	5,981	5,603	4,896	6,003	5,686	4,620	5,563	5,156	4,918	5,150
	09 食料品	8,374	7,705	671	734	657	622	729	609	673	654	543	631	580	602
	10 飲料・たばこ・飼料	498	582	19	50	77	47	36	82	43	38	56	57	27	50
	11 繊維工業	2,310	1,981	191	172	143	189	166	171	188	127	166	160	138	170
	12 木材・木製品	968	835	70	51	89	71	71	60	76	63	68	67	77	72
	13 家具・装備品	896	876	63	98	73	52	78	79	68	72	97	52	74	70
	14 パルプ・紙・紙加工品	1,559	1,504	128	192	97	104	156	107	136	117	114	100	111	142
	15 印刷・同関連	1,277	1,094	99	68	112	77	103	76	121	77	61	94	116	90
	16 化学工業	1,313	1,220	83	124	113	110	107	100	92	113	97	53	144	84
	18 プラスチック製品	4,916	3,974	377	329	374	352	283	350	399	298	275	355	311	271
	19 ゴム製品	1,107	925	115	50	53	122	43	64	133	58	47	145	61	34
	21 窯業・土石製品	2,748	2,486	248	197	166	289	163	209	258	181	171	264	191	149
	22 鉄鋼業	1,888	1,745	152	182	140	154	127	188	148	101	130	164	133	126
	23 非鉄金属	626	589	40	49	50	55	48	59	74	42	36	59	43	34
	24 金属製品	6,637	6,307	522	472	522	562	522	543	602	502	481	533	590	456
	25 はん用機械器具	6,546	5,815	465	450	621	507	462	515	481	430	525	434	521	404
	26 生産用機械器具	3,678	3,159	239	257	319	268	275	319	186	254	305	198	282	257
	28 電子部品・デバイス	1,117	864	116	86	77	80	57	69	61	89	72	57	48	52
	29 電気機械器具	4,790	3,776	395	274	350	406	272	295	315	253	303	303	295	315
	30 情報通信機械器具	175	143	5	11	11	8	7	12	21	5	17	14	12	20
	31 輸送用機械器具	14,368	15,029	973	741	1,689	1,228	946	1,858	1,299	913	1,825	1,132	860	1,565
	その他の製造業	3,251	3,034	255	254	248	300	245	238	312	233	174	284	304	187
F	電気・ガス・熱供給・水道業	188	243	15	18	29	17	17	24	9	28	19	22	29	16
G	情報通信業	13,179	14,114	1,308	1,207	958	1,372	1,190	877	1,340	1,387	930	1,241	1,302	1,002
	39 情報サービス業	10,530	10,839	904	969	758	970	954	690	980	1,131	741	863	1,046	833
H	運輸業, 郵便業	43,424	44,812	4,002	3,129	4,097	4,074	3,254	3,654	4,398	3,372	3,516	4,159	3,612	3,545
I	卸売業, 小売業	63,422	61,933	4,407	4,837	5,642	4,647	5,097	5,058	5,028	6,160	5,398	4,580	5,886	5,193
J	金融業, 保険業	4,023	4,425	432	290	315	475	236	280	582	289	234	533	420	339
K	不動産業, 物品賃貸業	13,077	13,279	805	784	1,625	783	822	1,668	967	794	1,671	888	864	1,608
L	学術研究, 専門・技術サービス業	16,406	16,124	1,281	1,255	1,350	1,309	1,368	1,374	1,582	1,233	1,281	1,488	1,355	1,248
M	宿泊業, 飲食サービス業	43,723	38,600	2,684	4,213	3,552	3,180	3,610	2,816	4,058	2,801	3,009	3,309	2,663	2,705
N	生活関連サービス, 娯楽業	18,236	16,923	1,070	1,736	2,025	1,135	1,545	1,690	1,364	1,228	1,238	1,264	1,526	1,102
O	教育, 学習支援業	15,730	15,931	1,168	1,430	1,427	1,115	1,412	1,236	1,332	1,462	1,215	1,273	1,646	1,215
P	医療, 福祉	133,711	132,503	10,216	11,077	11,161	10,590	10,929	10,830	11,992	10,636	10,796	12,155	11,418	10,703
	85 社会保険・社会福祉・介護事業	88,115	88,100	6,939	7,294	7,376	7,176	7,026	7,185	8,037	7,092	7,160	8,177	7,356	7,282
Q	複合サービス事業	1,572	1,848	147	136	115	175	141	161	197	155	163	151	177	130
R	サービス業(他に分類されないもの)	63,725	64,615	5,041	4,309	6,026	5,209	4,694	6,019	5,739	4,799	5,664	6,075	5,104	5,936
	91 職業紹介・労働者派遣業	15,353	14,219	1,216	813	1,528	1,236	980	1,504	1,288	834	1,321	1,201	986	1,312
S,T	公務(他に分類されるものを除く)・その他	8,258	6,795	299	434	432	274	331	341	491	419	666	1,158	1,358	592
	合計	554,682	539,473	41,624	43,046	48,762	43,672	42,864	45,954	48,607	42,726	44,974	47,040	46,029	44,175
	29人以下	140,211	130,504	10,536	10,239	12,074	10,730	10,279	11,330	11,705	9,984	10,206	11,617	11,094	10,710
	30~99人	110,771	104,524	8,423	8,222	8,850	8,949	8,894	8,277	9,639	8,548	7,929	9,466	9,303	8,024
	100~299人	98,744	98,972	8,102	8,763	7,844	8,490	8,060	7,915	9,330	7,575	8,367	8,835	7,542	8,149
	300~499人	35,822	36,174	2,641	2,889	3,172	2,758	3,007	3,310	3,068	2,937	3,239	2,959	2,964	3,230
	500~999人	39,962	38,456	2,641	3,199	4,140	2,957	3,426	3,449	3,495	2,963	3,016	3,148	3,314	2,708
	1,000人以上	129,172	130,843	9,281	9,734	12,682	9,788	9,198	11,673	11,370	10,719	12,217	11,015	11,812	11,354
	合計	554,682	539,473	41,624	43,046	48,762	43,672	42,864	45,954	48,607	42,726	44,974	47,040	46,029	44,175

(注) 平成25年10月改訂「日本標準産業分類」に基づく区分により表章したもの。規模別は企業規模による集計。

平成24年度より、集計内容を「92 その他の事業サービス業」から「91 職業紹介・労働者派遣業」に変更。

新規求人数

その2-2【全数】(新規学卒者を除きパートタイムを含む)(所別)

(令和5年度計)

産業・規模	項目	県計	名古屋中	名古屋南	名古屋東	豊橋	岡崎	一宮	半田	瀬戸	豊田	津島	刈谷	西尾	犬山	豊川	新城	春日井
A,B	農、林、漁業	991	-	18	19	298	66	59	125	24	73	43	103	58	9	47	17	32
C	鉱業、採石業、砂利採取業	164	-	2	24	44	17	-	3	23	9	-	6	2	8	8	18	-
D	建設業	42,530	7,339	5,368	5,376	3,138	2,206	2,340	2,876	990	1,953	2,166	2,734	991	842	1,244	342	2,625
E	製造業	63,643	6,100	5,431	3,237	3,712	2,984	3,848	4,244	1,636	7,081	3,426	9,344	2,007	2,135	3,441	832	4,185
	09 食料品	7,705	880	390	904	597	207	348	774	180	87	918	917	214	201	814	5	269
	10 飲料・たばこ・飼料	582	56	19	61	21	122	9	48	-	7	18	95	65	4	28	-	29
	11 繊維工業	1,981	213	61	55	197	100	436	14	1	241	95	29	136	91	247	-	65
	12 木材・木製品	835	192	79	74	34	49	14	34	1	42	201	35	7	45	6	13	9
	13 家具・装備品	876	142	224	45	22	38	38	23	-	9	65	57	9	23	67	9	105
	14 パルプ・紙・紙加工品	1,504	183	36	57	264	10	75	14	38	44	76	285	2	63	120	6	231
	15 印刷・同関連	1,094	229	174	94	17	7	127	65	59	3	63	55	22	8	2	13	156
	16 化学工業	1,220	149	85	129	193	8	70	155	78	70	65	68	5	37	30	6	72
	18 プラスチック製品	3,974	326	199	202	186	515	335	170	24	228	193	375	224	183	232	25	557
	19 ゴム製品	925	57	60	15	3	1	58	56	4	42	10	198	-	25	4	271	121
	21 窯業・土石製品	2,486	285	98	252	93	153	27	365	399	113	26	168	25	282	15	20	165
	22 鉄鋼業	1,745	79	182	53	303	21	5	536	-	51	79	99	181	74	67	2	13
	23 非鉄金属	589	38	67	1	17	48	53	34	8	52	27	46	56	52	43	6	41
	24 金属製品	6,307	815	701	329	479	158	280	437	209	652	392	572	85	238	199	157	604
	25 はん用機械器具	5,815	581	703	253	171	258	469	427	121	475	433	758	227	242	121	26	550
	26 生産用機械器具	3,159	405	375	134	28	329	195	184	157	74	79	495	87	112	249	25	231
	28 電子部品・デバイス	864	137	66	29	5	79	69	1	13	7	15	16	-	60	33	117	217
	29 電気機械器具	3,776	305	247	181	396	64	451	55	200	276	137	1,062	4	75	78	43	202
	30 情報通信機械器具	143	18	4	15	-	12	25	2	-	-	12	-	-	28	10	11	6
	31 輸送用機械器具	15,029	637	1,374	233	491	634	388	726	96	4,467	330	3,417	629	260	872	70	405
	その他の製造業	3,034	373	287	121	195	171	376	124	48	141	192	597	29	32	204	7	137
F	電気・ガス・熱供給・水道業	243	56	21	40	27	14	10	26	-	-	24	8	2	6	4	-	5
G	情報通信業	14,114	11,296	143	799	197	60	42	31	30	114	457	816	-	14	14	-	101
	39 情報サービス業	10,839	8,565	128	472	165	38	25	7	6	110	428	811	-	14	14	-	56
H	運輸業、郵便業	44,812	10,780	7,940	5,005	1,861	1,490	2,006	2,135	548	1,854	1,548	2,813	368	919	724	109	4,712
I	卸売業、小売業	61,933	22,035	5,185	7,467	3,625	4,066	2,387	2,918	732	1,186	2,294	4,645	433	608	770	148	3,434
J	金融業、保険業	4,425	1,287	61	1,850	97	382	206	134	8	70	38	102	15	20	37	4	114
K	不動産業、物品賃貸業	13,279	8,482	380	800	495	290	706	198	366	207	238	350	51	71	58	-	587
L	学術研究、専門・技術サービス業	16,124	7,571	779	2,443	667	586	1,516	292	69	294	180	617	54	269	278	38	471
M	宿泊業、飲食サービス	38,600	14,753	1,674	3,468	3,145	890	381	1,194	1,628	961	217	772	209	201	682	130	8,295
N	生活関連サービス、娯楽業	16,923	7,314	527	1,874	1,305	577	492	559	380	746	140	685	280	444	520	190	890
O	教育、学習支援業	15,931	2,723	700	9,639	413	628	468	159	105	200	185	297	57	52	110	26	169
P	医療、福祉	132,503	23,979	11,416	25,714	7,050	7,368	8,135	8,017	3,495	5,467	4,829	7,920	2,450	5,525	4,217	728	6,193
	85 社会保険・社会福祉・介護事業	88,100	17,640	7,476	19,118	3,874	5,330	5,356	4,826	2,114	3,541	2,742	4,651	1,431	2,430	2,574	509	4,488
Q	複合サービス事業	1,848	90	164	160	378	39	50	205	69	188	48	52	52	13	173	103	64
R	サービス業(他に分類されないもの)	64,615	24,260	6,285	8,173	3,195	5,800	1,741	2,162	554	2,870	1,375	3,389	357	893	902	153	2,506
	91 職業紹介・労働者派遣業	14,219	4,788	659	1,553	622	3,956	192	186	11	696	97	794	45	18	82	42	478
S,T	公務(他に分類されるものを除く)・その他	6,795	2,138	263	287	308	317	423	457	134	449	359	243	307	530	137	94	349
	合計	539,473	150,203	46,357	76,375	29,955	27,780	24,810	25,735	10,791	23,722	17,567	34,896	7,693	12,559	13,366	2,932	34,732
	29人以下	130,504	23,777	12,933	17,699	8,370	7,566	8,000	7,887	3,726	6,362	6,120	8,590	3,165	3,420	4,406	1,062	7,421
	30～99人	104,524	22,141	10,627	12,636	7,089	5,632	5,797	6,430	2,586	4,250	3,866	7,518	1,901	3,154	3,535	625	6,737
	100～299人	98,972	28,960	8,349	15,481	5,876	5,907	3,789	4,596	825	3,978	3,483	6,478	1,183	1,894	2,621	523	5,029
	300～499人	36,174	12,184	2,598	3,458	1,673	2,620	1,961	2,621	436	1,659	1,169	2,453	515	1,190	592	163	882
	500～999人	38,456	12,641	5,045	4,161	2,060	1,063	2,628	1,581	795	1,659	919	2,331	215	1,584	655	51	1,068
	1,000人以上	130,843	50,500	6,805	22,940	4,887	4,992	2,635	2,620	2,423	5,814	2,010	7,526	714	1,317	1,557	508	13,595
	合計	539,473	150,203	46,357	76,375	29,955	27,780	24,810	25,735	10,791	23,722	17,567	34,896	7,693	12,559	13,366	2,932	34,732

(注)平成25年10月改訂「日本標準産業分類」に基づく区分により表章したもの。規模別は企業規模による集計。

平成24年度より、集計内容を「92 その他の事業サービス業」から「91 職業紹介・労働者派遣業」に変更。

充足数

その3-1【全数】(新規学卒者を除きパートタイムを含む)(月別)

産業・規模	項目	4年度計	5年度計	5年4月	5月	6月	7月	8月	9月	10月	11月	12月	6年1月	2月	3月
A,B	農, 林, 漁業	289	278	14	25	31	17	15	26	18	27	20	23	36	26
C	鉱業, 採石業, 砂利採取業	30	29	3	1	2	1	2	3	1	6	2	3	0	5
D	建設業	2,527	2,430	205	224	227	199	186	218	218	202	190	175	169	217
E	製造業	11,058	10,478	940	905	966	867	794	958	973	886	785	688	818	898
	09 食料品	1,568	1,590	147	149	162	113	131	142	143	137	84	113	116	153
	10 飲料・たばこ・飼料	92	115	5	11	14	8	12	8	11	11	12	9	6	8
	11 繊維工業	548	486	54	49	47	38	36	51	38	32	35	33	32	41
	12 木材・木製品	166	132	12	10	13	14	15	8	8	14	6	10	12	10
	13 家具・装備品	176	136	15	13	15	14	11	13	7	13	8	6	9	12
	14 パルプ・紙・紙加工品	422	352	25	37	42	25	12	35	30	24	29	26	33	34
	15 印刷・同関連	232	223	17	23	24	12	15	19	18	14	21	17	10	33
	16 化学工業	250	234	23	27	17	19	25	13	21	19	17	15	17	21
	18 プラスチック製品	855	804	84	79	64	61	45	69	94	75	52	58	58	65
	19 ゴム製品	197	144	15	9	10	19	12	8	12	17	15	10	8	9
	21 窯業・土石製品	457	419	44	32	33	31	32	59	33	34	30	22	36	33
	22 鉄鋼業	245	250	24	20	18	26	18	22	27	17	22	18	25	13
	23 非鉄金属	127	117	10	10	8	8	10	12	10	10	8	5	14	12
	24 金属製品	1,076	995	84	73	89	89	76	95	109	91	74	60	76	79
	25 はん用機械器具	675	717	64	69	62	70	50	54	63	52	54	37	57	85
	26 生産用機械器具	459	452	36	42	52	38	43	35	49	30	27	36	28	36
	28 電子部品・デバイス	185	118	8	10	21	12	7	12	6	11	8	5	13	5
	29 電気機械器具	697	649	71	60	67	64	33	78	49	64	41	33	42	47
	30 情報通信機械器具	32	22	0	1	1	4	0	0	3	2	4	1	4	2
	31 輸送用機械器具	2,041	2,069	163	145	171	172	175	190	197	179	204	132	175	166
	その他の製造業	558	454	39	36	36	30	36	35	45	40	34	42	47	34
F	電気・ガス・熱供給・水道業	33	45	6	2	4	1	4	4	2	3	4	3	5	7
G	情報通信業	470	503	51	42	42	34	45	48	41	51	47	35	30	37
	39 情報サービス業	361	378	37	33	31	22	35	40	28	39	38	28	21	26
H	運輸業, 郵便業	3,162	3,464	283	258	271	285	278	299	295	304	280	241	316	354
I	卸売業, 小売業	6,008	5,453	486	523	486	449	397	481	518	457	429	371	431	425
J	金融業, 保険業	219	225	21	10	20	20	16	22	10	19	17	19	22	29
K	不動産業, 物品賃貸業	877	914	78	70	82	55	60	76	87	77	76	73	97	83
L	学術研究, 専門・技術サービス業	1,684	1,558	140	128	138	116	117	146	132	115	132	117	145	132
M	宿泊業, 飲食サービス	1,968	1,916	190	177	158	149	151	190	171	146	143	157	134	150
N	生活関連サービス, 娯楽業	911	973	76	85	103	69	76	97	85	85	77	58	83	79
O	教育, 学習支援業	1,084	1,026	84	78	80	77	60	82	79	52	78	69	139	148
P	医療, 福祉	12,276	12,623	1,214	1,125	1,171	1,039	970	1,025	1,107	1,013	933	846	1,037	1,143
	85 社会保険・社会福祉・介護事業	8,249	8,689	857	782	810	727	658	674	751	738	637	577	720	758
Q	複合サービス事業	312	364	26	32	32	29	31	34	34	33	30	24	28	31
R	サービス業(他に分類されないもの)	5,822	6,086	538	522	535	469	440	507	564	526	492	389	508	596
	91 職業紹介・労働者派遣業	783	788	85	75	70	60	53	68	84	69	53	48	53	70
S,T	公務(他に分類されるものを除く)・その他	3,359	3,012	220	197	167	141	99	139	129	108	160	157	597	898
	合計	52,089	51,377	4,575	4,404	4,515	4,017	3,741	4,355	4,464	4,110	3,895	3,448	4,595	5,258
	29人以下	16,690	16,245	1,597	1,425	1,465	1,341	1,233	1,358	1,452	1,247	1,203	1,082	1,348	1,494
	30~99人	11,927	11,805	1,085	1,072	1,079	924	870	1,081	1,055	951	859	805	946	1,078
	100~299人	7,598	7,470	586	621	692	597	574	674	701	649	604	510	602	660
	300~499人	2,435	2,364	196	185	211	181	162	202	242	213	211	164	189	208
	500~999人	3,006	2,843	255	239	275	221	203	233	250	230	241	198	241	257
	1,000人以上	10,433	10,650	856	862	793	753	699	807	764	820	777	689	1,269	1,561
	合計	52,089	51,377	4,575	4,404	4,515	4,017	3,741	4,355	4,464	4,110	3,895	3,448	4,595	5,258

(注) 平成25年10月改訂「日本標準産業分類」に基づく区分により表章したもの。規模別は企業規模による集計。
平成24年度より、集計内容を「92 その他の事業サービス業」から「91 職業紹介・労働者派遣業」に変更。

充足数

その3-2【全数】(新規学卒者を除きパートタイムを含む)(所別)

(令和5年度計)

産業・規模	項目	県計	名古屋中	名古屋南	名古屋東	豊橋	岡崎	一宮	半田	瀬戸	豊田	津島	刈谷	西尾	犬山	豊川	新城	春日井
A,B	農, 林, 漁業	278	-	6	3	63	25	11	26	11	17	16	45	19	5	19	5	7
C	鉱業, 採石業, 砂利採取業	29	-	-	3	12	2	-	-	-	7	-	-	-	3	1	1	-
D	建設業	2,430	384	260	301	226	132	121	189	59	159	100	131	80	37	117	25	109
E	製造業	10,478	834	841	469	810	589	698	729	323	704	437	1,573	507	386	839	134	605
	09 食料品	1,590	170	94	103	209	44	102	180	33	29	102	161	83	67	155	2	56
	10 飲料・たばこ・飼料	115	11	9	10	9	5	2	21	-	7	6	10	9	4	9	-	3
	11 繊維工業	486	31	26	11	40	25	111	3	-	44	14	12	47	20	88	-	14
	12 木材・木製品	132	20	14	10	4	18	4	14	-	1	20	3	1	14	1	5	3
	13 家具・装備品	136	13	13	10	9	13	14	5	-	1	10	19	3	2	7	3	14
	14 パルプ・紙・紙加工品	352	25	10	19	44	2	30	10	17	10	17	39	2	21	46	3	57
	15 印刷・同関連	223	50	43	11	8	4	28	12	8	1	12	21	6	4	2	4	9
	16 化学工業	234	24	21	28	26	1	4	37	4	19	6	19	5	2	14	7	17
	18 プラスチック製品	804	54	38	44	52	110	57	26	3	53	30	113	72	24	65	3	60
	19 ゴム製品	144	7	17	5	1	1	18	11	1	10	4	45	-	3	1	7	13
	21 窯業・土石製品	419	16	7	21	22	25	6	93	97	23	-	22	8	40	3	10	26
	22 鉄鋼業	250	13	30	5	55	7	3	58	-	1	3	20	35	6	7	2	5
	23 非鉄金属	117	15	8	-	3	6	8	9	2	15	13	7	13	9	5	-	4
	24 金属製品	995	114	104	39	71	28	40	73	42	117	53	124	22	51	43	8	66
	25 はん用機械器具	717	55	94	27	18	43	55	48	19	48	40	104	31	44	25	5	61
	26 生産用機械器具	452	41	57	18	6	44	33	21	14	14	10	78	12	24	47	10	23
	28 電子部品・デバイス	118	12	12	7	1	5	14	-	4	-	-	3	-	7	14	28	11
	29 電気機械器具	649	21	28	18	58	8	44	4	47	51	20	234	3	13	8	7	85
	30 情報通信機械器具	22	3	1	-	-	1	3	-	-	-	1	-	-	10	2	-	1
	31 輸送用機械器具	2,069	103	168	58	114	150	89	94	19	248	44	486	147	20	244	23	62
	その他の製造業	454	36	47	25	60	49	33	10	13	12	32	53	8	1	53	7	15
F	電気・ガス・熱供給・水道業	45	13	7	5	7	2	1	4	-	-	1	1	-	-	4	-	-
G	情報通信業	503	283	5	101	25	10	4	5	10	10	15	22	-	-	2	-	11
	39 情報サービス業	378	222	2	72	16	9	3	3	2	6	15	21	-	-	2	-	5
H	運輸業, 郵便業	3,464	655	480	275	251	189	222	168	63	192	156	265	73	98	117	18	242
I	卸売業, 小売業	5,453	1,501	460	655	527	329	256	246	100	160	233	408	101	78	151	25	223
J	金融業, 保険業	225	78	6	21	6	46	4	22	1	10	3	12	2	-	3	2	9
K	不動産業, 物品賃貸業	914	423	34	110	49	54	37	15	24	21	30	40	9	4	24	-	40
L	学術研究, 専門・技術サービス業	1,558	530	83	240	145	113	61	46	6	65	25	67	21	22	51	7	76
M	宿泊業, 飲食サービス	1,916	681	104	238	106	60	30	41	201	73	13	60	26	22	65	25	171
N	生活関連サービス, 娯楽業	973	227	38	168	72	38	44	28	25	78	13	39	28	43	51	30	51
O	教育, 学習支援業	1,026	155	89	263	75	106	23	15	27	42	34	64	26	11	49	12	35
P	医療, 福祉	12,623	2,224	969	1,903	890	781	804	716	407	601	448	939	323	422	503	93	600
	85 社会保険・社会福祉・介護事業	8,689	1,719	729	1,444	510	559	560	439	254	420	295	578	195	233	258	64	432
Q	複合サービス事業	364	25	15	28	66	7	17	36	19	40	15	10	10	7	41	16	12
R	サービス業(他に分類されないもの)	6,086	1,815	703	867	366	363	184	266	58	348	132	438	78	64	146	27	231
	91 職業紹介・労働者派遣業	788	243	78	49	41	83	11	54	4	64	9	97	9	1	11	2	32
S,T	公務(他に分類されるものを除く)・その他	3,012	1,267	140	125	131	179	107	177	64	173	140	114	63	85	55	65	127
	合計	51,377	11,095	4,240	5,775	3,827	3,025	2,624	2,729	1,398	2,700	1,811	4,228	1,366	1,287	2,238	485	2,549
	29人以下	16,245	2,655	1,293	1,848	1,416	1,175	989	873	522	828	653	1,237	559	395	789	160	853
	30~99人	11,805	1,860	1,129	1,256	970	799	695	657	306	563	482	1,015	375	373	610	103	612
	100~299人	7,470	1,415	593	946	656	343	364	461	104	448	199	722	204	163	385	100	367
	300~499人	2,364	589	252	250	165	95	90	175	29	131	103	173	56	118	70	11	57
	500~999人	2,843	825	247	242	192	126	174	176	45	193	96	234	18	97	90	21	67
	1,000人以上	10,650	3,751	726	1,233	428	487	312	387	392	537	278	847	154	141	294	90	593
	合計	51,377	11,095	4,240	5,775	3,827	3,025	2,624	2,729	1,398	2,700	1,811	4,228	1,366	1,287	2,238	485	2,549

(注)平成25年10月改訂「日本標準産業分類」に基づく区分により表章したもの。規模別は企業規模による集計。
平成24年度より、集計内容を「92 その他の事業サービス業」から「91 職業紹介・労働者派遣業」に変更。

7 企業規模別求人申込件数

【フルタイム・常用】(新規学卒者及びパートタイムを除く常用)

企業規模 年月・ 安定所	企業 規模計	企業規模別					
		29人以下	30～99人	100～299人	300～499人	500～999人	1,000人 以上
4年度計	179,882	53,299	37,689	33,113	12,595	12,051	31,135
5年度計	180,769	49,204	35,837	33,878	13,122	12,415	36,313
令和5年 4月	13,772	4,098	2,948	2,745	970	787	2,224
5月	14,225	3,864	2,859	2,753	1,057	1,100	2,592
6月	15,901	4,463	3,042	2,853	1,097	1,109	3,337
7月	14,639	4,132	3,040	2,932	995	927	2,613
8月	14,467	3,881	3,008	2,653	1,101	1,239	2,585
9月	15,459	4,224	2,969	2,798	1,199	995	3,274
10月	15,629	4,292	3,250	3,165	1,068	1,159	2,695
11月	15,431	3,786	2,916	2,676	1,143	1,081	3,829
12月	15,195	3,841	2,790	2,908	1,182	1,027	3,447
6年 1月	14,890	4,286	2,995	2,835	1,005	982	2,787
2月	16,234	4,380	3,226	2,714	1,126	1,113	3,675
3月	14,927	3,957	2,794	2,846	1,179	896	3,255
名古屋中	54,013	8,920	7,123	10,530	4,455	4,099	18,886
名古屋南	15,080	4,565	3,460	2,807	855	1,177	2,216
名古屋東	22,540	5,998	4,135	4,630	1,401	1,120	5,256
豊 橋	10,920	3,585	2,636	2,048	710	1,043	898
岡 崎	9,062	2,916	1,890	1,725	760	374	1,397
一 宮	8,499	2,854	1,923	1,388	772	982	580
半 田	8,426	3,006	2,133	1,444	792	488	563
瀬 戸	3,655	1,406	862	320	71	310	686
豊 田	7,329	2,459	1,645	1,438	516	445	826
津 島	6,245	2,367	1,388	1,274	391	327	498
刈 谷	11,763	3,569	2,856	2,184	1,105	845	1,204
西 尾	3,183	1,457	793	554	189	83	107
犬 山	4,276	1,246	1,036	605	479	474	436
豊 川	4,888	1,681	1,304	1,089	203	203	408
新 城	1,018	468	271	188	29	3	59
春 日 井	9,872	2,707	2,382	1,654	394	442	2,293

8 附属機関の職業紹介状況

<あいちマザーズハローワーク>

年月	新規求職申込件数		月間有効求職者数		紹介件数	就職件数	
		うちパート		うちパート			うちパート
4年度計	2,971	1,590	1,069	564	2,626	577	370
5年度計	3,227	1,729	1,111	606	2,351	542	339
令和5年 4月	275	148	1,027	554	217	38	28
5月	287	164	1,062	584	206	55	38
6月	263	135	1,064	566	183	55	34
7月	249	138	1,072	584	138	41	23
8月	226	116	1,071	580	143	27	18
9月	249	138	1,071	586	202	51	31
10月	296	166	1,117	621	212	51	31
11月	244	129	1,119	616	146	35	18
12月	253	140	1,116	615	113	30	23
6年 1月	323	175	1,159	639	203	32	20
2月	307	148	1,233	659	320	55	36
3月	255	132	1,219	668	268	72	39

(注) 月間有効求職者数の年度計欄は年度平均。

<名古屋外国人雇用サービスセンター>

年月	新規求職申込件数		月間有効求職者数		紹介件数	就職件数	
		うち男		うち男			うち男
4年度計	1,935	924	602	288	1,667	213	89
5年度計	1,991	907	577	262	2,347	293	126
令和5年 4月	178	84	556	266	182	17	3
5月	180	88	609	292	216	24	14
6月	178	86	614	289	190	15	9
7月	176	73	613	280	166	15	8
8月	180	84	624	279	222	25	13
9月	148	59	596	257	164	25	6
10月	170	79	587	264	211	26	11
11月	148	67	554	252	210	34	15
12月	123	64	532	248	158	24	12
6年 1月	171	70	520	227	218	30	14
2月	174	74	547	238	213	28	6
3月	165	79	568	246	197	30	15

(注) 平成20年4月より、名古屋外国人ジョブセンター及び名古屋日系人雇用サービスセンターは廃止され、名古屋外国人雇用サービスセンターを開設。
月間有効求職者数の年度計欄は年度平均。

<愛知新卒応援ハローワーク>

年月	項目	新規求職申込件数		紹介件数		就職件数		新規求人数 (県内)			
		うち学生	うち既卒者	うち学生	うち既卒者	うち学生	うち既卒者				
	4年度計	6,345	4,658	1,687	4,945	1,488	3,457	4,179	1,360	2,819	5,095
	5年度計	6,447	4,728	1,719	4,947	1,556	3,391	4,194	1,247	2,947	6,008
	令和5年 2月	-	-	-	-	-	-	-	-	-	732
	3月	-	-	-	-	-	-	-	-	-	1,055
	4月	605	458	147	325	-	325	208	44	164	861
	5月	525	374	151	278	1	277	345	46	299	1,003
	6月	580	416	164	426	139	287	368	71	297	806
	7月	397	256	141	584	231	353	402	88	314	383
	8月	260	131	129	503	233	270	449	103	346	324
	9月	351	210	141	523	198	325	431	100	331	238
	10月	1,027	888	139	402	160	242	438	219	219	157
	11月	619	485	134	403	149	254	337	178	159	199
	12月	283	165	118	343	97	246	347	121	226	90
	6年 1月	512	376	136	329	148	181	386	117	269	67
	2月	583	460	123	414	170	244	270	93	177	69
	3月	705	509	196	417	30	387	213	67	146	24

(注) 新規求人数における令和5年2月、3月は、令和6年3月卒業予定者対象求人のみ計上。
平成25年度より、就職件数についてハローワーク紹介以外を含む集計に変更。

<愛知わかものハローワーク>

年月	項目	新規求職申込件数		月間有効求職者数		紹介件数	就職件数	
		うち男	うち女	うち男	うち女		うち男	うち女
	4年度計	2,749	1,228	1,018	474	3,288	552	241
	5年度計	2,639	1,184	1,041	489	2,876	500	210
	令和5年 4月	273	135	1,073	507	262	43	11
	5月	233	97	1,088	521	252	50	27
	6月	244	112	1,080	513	263	48	22
	7月	206	88	1,049	496	220	42	12
	8月	215	89	1,034	485	196	38	15
	9月	199	84	1,015	474	287	42	16
	10月	220	103	1,033	488	260	50	25
	11月	201	98	1,011	476	221	28	14
	12月	193	84	1,000	476	223	35	16
	6年 1月	206	81	1,001	462	226	35	21
	2月	237	116	1,054	480	247	45	15
	3月	212	97	1,052	493	219	44	16

(注) 平成24年10月より主に45歳未満の若者を対象として開設し、平成25年4月よりシステム集計を開始。
月間有効求職者数の年度計欄は年度平均。

<ハローワークプラザなるみ>

年月	新規求職申込件数		月間有効求職者数		紹介件数	就 職 件 数	
		うちパート		うちパート			うちパート
4年度計	2,432	1,015	757	310	2,052	499	275
5年度計	2,246	1,012	742	334	2,006	467	271
令和5年 4月	182	90	778	354	174	40	24
5月	232	113	789	366	200	44	31
6月	214	95	790	366	138	46	28
7月	198	92	798	375	160	39	23
8月	195	91	812	372	166	30	16
9月	176	85	782	361	160	39	19
10月	165	63	738	341	156	43	22
11月	192	81	700	312	165	31	20
12月	145	65	656	287	129	35	23
6年 1月	180	76	674	286	170	28	14
2月	179	78	682	285	189	44	25
3月	188	83	706	299	199	48	26

(注) 月間有効求職者数の年度計欄は年度平均。

9 障害者の職業紹介状況

(1) 安定所別障害者の職業紹介状況

(令和5年度計)

項目 年度・安定所	身体障害者				知的障害者				精神障害者		その他障害者	
	新規求職 申込件数	うち 重度 障害者	就職 件数	うち 重度 障害者	新規求職 申込件数	うち 重度 障害者	就職 件数	うち 重度 障害者	新規求職 申込件数	就職 件数	新規求職 申込件数	就職 件数
令和4年度計	3,289	1,245	1,122	435	1,756	225	1,046	189	8,397	3,718	864	322
令和5年度計	3,452	1,345	1,247	555	1,828	266	1,114	214	9,497	4,351	773	231
名古屋中	545	223	201	92	324	40	184	41	1,766	864	177	33
名古屋南	338	159	119	48	164	34	87	23	978	435	47	10
名古屋東	339	154	136	75	137	30	67	18	1,100	520	50	16
豊橋	197	75	63	25	98	10	51	2	483	182	42	11
岡崎	277	127	110	62	74	13	49	13	524	220	42	19
一宮	272	90	83	28	137	21	87	20	587	288	30	11
半田	213	64	61	19	106	9	99	14	533	229	50	14
瀬戸	92	25	33	12	58	10	36	12	269	116	21	6
豊田	222	80	79	36	146	17	82	18	522	272	60	24
津島	144	46	50	22	66	16	42	13	423	179	36	18
刈谷	276	95	98	43	155	24	113	23	789	328	84	30
西尾	82	39	29	15	34	6	17	6	205	85	13	3
犬山	118	49	41	20	62	10	29	6	320	155	29	15
豊川	124	48	54	26	117	12	68	4	384	185	34	9
新城	15	2	7	2	11	2	5	-	39	19	5	-
春日井	198	69	83	30	139	12	98	1	575	274	53	12

(2) 産業別、職業別、企業規模別就職状況

(令和5年度計)

産業・ 職業・企業規模	項目	身体障害者		知的障害者		精神障害者	その他障害者
			うち 重度障害者		うち 重度障害者		
産 業 別	A,B 農, 林, 漁業	3	1	12	5	18	-
	C 鉱業, 採石業, 砂利採取業	-	-	-	-	1	-
	D 建設業	47	17	14	-	95	2
	E 製造業	172	68	276	35	503	29
	F 電気, ガス, 熱供給, 水道業	1	-	1	-	4	1
	G 情報通信業	15	9	3	2	48	2
	H 運輸業, 郵便業	85	30	52	9	154	9
	I 卸売業, 小売業	81	36	110	26	378	15
	J 金融業, 保険業	16	8	3	-	25	1
	K 不動産業, 物品賃貸業	13	6	11	1	49	4
	L 学術研究, 専門・技術サービス業	17	8	13	2	134	6
	M 宿泊業, 飲食サービス業	35	18	27	3	102	2
	N 生活関連サービス業, 娯楽業	22	11	22	12	100	5
	O 教育, 学習支援業	27	9	13	1	59	2
	P 医療, 福祉	527	256	408	86	2,234	128
	Q 複合サービス事業	3	1	5	3	19	1
	R サービス業	125	50	138	27	341	14
	S,T 公務・その他	58	27	6	2	87	10
	職 業 別	A 管理的職業	1	1	-	-	2
B 専門的・技術的職業		111	59	16	2	342	20
C 事務的職業		272	126	112	20	1,085	59
D 販売の職業		34	19	32	4	130	3
E サービスの職業		118	53	104	17	391	25
F 保安の職業		25	7	7	1	37	2
G 農林漁業の職業		11	5	32	13	67	2
H 生産工程の職業		157	79	240	29	534	29
I 輸送・機械運転の職業		93	32	6	-	88	3
J 建設・採掘の職業		15	1	10	-	27	2
K 運搬・清掃・包装等の職業		410	173	555	128	1,648	86
分類不能の職業		-	-	-	-	-	-
合 計		1,247	555	1,114	214	4,351	231

(注) 平成25年10月改訂「日本標準産業分類」に基づく区分により表章したもの。

(3) 身体障害者の部位別就職状況

項目	障害部位	計	1	2	3	4	5	6	7	8	9	10	11	12	13	14	15	16	17
			視覚	聴覚	平衡機能	音声・言語・そしゃく	上肢切断	上肢機能	下肢切断	下肢機能	体幹機能	脳病変上肢機能	脳病変移動機能	心臓機能	腎臓機能	呼吸器機能	膀胱・直腸機能	免疫機能	肝機能
就職件数	令和4年度計	1,114	81	177	5	10	20	179	13	200	100	5	4	147	114	6	35	15	3
	令和5年度計	1,226	98	225	3	12	22	195	17	219	91	0	7	138	140	3	33	18	5
	うち重度	552	60	154	0	0	2	72	2	31	30	0	4	70	108	1	2	12	4
構成比	令和4年度計	100.0	7.3	15.9	0.4	0.9	1.8	16.1	1.2	18.0	9.0	0.4	0.4	13.2	10.2	0.5	3.1	1.3	0.3
	令和5年度計	100.0	8.0	18.4	0.2	1.0	1.8	15.9	1.4	17.9	7.4	0.0	0.6	11.3	11.4	0.2	2.7	1.5	0.4

(4) 障害者の登録状況

① 身体障害者

(令和5年度末現在)

安定所	項目	登録者計				新規登録者数 (年度計)
		有効中の者	就業中の者	保留中の者		
	令和4年度	24,101	5,740	16,306	2,055	1,567
	令和5年度	24,155	6,056	16,532	1,567	1,612
身体障害者	名古屋中	3,642	1,021	1,975	646	191
	名古屋南	2,146	461	1,679	6	151
	名古屋東	3,064	951	2,028	85	151
	豊橋	1,114	353	760	1	122
	岡崎	1,295	374	878	43	114
	一宮	1,850	313	1,466	71	119
	半田	1,640	532	1,101	7	142
	瀬戸	796	118	377	301	44
	豊田	1,811	293	1,518	-	117
	津島	785	207	545	33	69
	刈谷	1,963	391	1,524	48	117
	西尾	495	99	301	95	36
	犬山	811	116	636	59	58
	豊川	1,254	283	831	140	54
	新城	187	41	118	28	7
春日井	1,302	503	795	4	120	

(注) 登録者計は年度末現在の数値であり、新規登録者数は年度計である。

② 知的障害者、精神障害者等

(令和5年度末現在)

安定所	項目	登 録 者 計			新規登録者数 (年度計)	
		有効中の者	就職中の者	保留中の者		
知的障害者	令和4年度	16,045	2,343	13,084	618	751
	令和5年度	16,468	2,414	13,493	561	752
	名古屋中	2,181	460	1,472	249	153
	名古屋南	1,495	176	1,319	-	24
	名古屋東	1,745	276	1,452	17	31
	豊橋	804	149	654	1	52
	岡崎	886	126	757	3	30
	一宮	1,470	115	1,297	58	69
	半田	1,192	188	1,003	1	49
	瀬戸	625	56	459	110	24
	豊田	1,255	153	1,102	-	84
	津島	582	71	495	16	21
	刈谷	1,357	163	1,182	12	83
	西尾	278	46	203	29	12
	犬山	527	51	467	9	25
	豊川	826	157	631	38	40
	新城	159	21	124	14	5
	春日井	1,086	206	876	4	50
	精神障害者及びその他の障害者	令和4年度	33,935	11,792	19,077	3,066
令和5年度		37,504	13,231	21,400	2,873	4,670
名古屋中		6,469	2,105	3,099	1,265	619
名古屋南		3,636	1,138	2,492	6	462
名古屋東		5,395	2,110	2,720	565	540
豊橋		1,844	748	1,095	1	264
岡崎		1,968	806	1,140	22	295
一宮		2,058	536	1,365	157	276
半田		1,990	975	1,007	8	360
瀬戸		1,256	325	632	299	125
豊田		2,038	645	1,393	-	297
津島		1,651	516	1,065	70	196
刈谷		3,076	993	1,958	125	414
西尾		682	229	356	97	104
犬山		1,370	320	934	116	167
豊川		1,485	648	736	101	194
新城		259	88	136	35	20
春日井		2,327	1,049	1,272	6	337

(注) 登録者計は年度末現在の数値であり、新規登録者数は年度計である。

(5) 障害部位別、性・程度別登録者の状況

区分	性・程度 障害部位	令和4年度末現在				令和5年度末現在			
		計	男	女	うち 重度障害者	計	男	女	うち 重度障害者
有効 中の 者	身体障害者計	5,740	3,964	1,767	2,167	6,056	4,177	1,869	2,318
	視覚	384	271	113	217	412	292	120	244
	聴覚・平衡・音声 言語・そしゃく機能	723	409	313	376	746	410	335	394
	上肢切断機能	935	662	270	280	933	660	271	288
	下肢切断機能	1,251	762	488	173	1,288	776	511	176
	体幹機能	448	302	145	132	481	329	150	148
	脳病変による運動機能	58	46	12	25	67	55	12	30
	内部機能	1,894	1,481	410	963	2,052	1,605	443	1,037
	その他の身体機能	47	31	16	1	77	50	27	1
	知的障害者	2,343	1,501	834	550	2,414	1,567	841	564
精神障害者・その他	11,792	6,543	5,218	-	13,231	7,201	5,998	-	
就業 中の 者	身体障害者計	16,306	11,100	5,174	6,719	16,532	11,253	5,246	6,834
	視覚	1,047	730	314	579	1,068	743	322	591
	聴覚・平衡・音声 言語・そしゃく機能	3,563	2,159	1,398	2,174	3,587	2,171	1,410	2,175
	上肢切断機能	2,843	2,051	785	717	2,863	2,061	794	738
	下肢切断機能	3,395	2,169	1,223	547	3,420	2,190	1,227	542
	体幹機能	1,448	1,017	428	483	1,463	1,031	429	495
	脳病変による運動機能	358	257	98	142	349	251	95	136
	内部機能	3,633	2,705	921	2,074	3,746	2,784	955	2,151
	その他の身体機能	19	12	7	3	36	22	14	6
	知的障害者	13,084	8,947	4,095	3,691	13,493	9,221	4,228	3,810
精神障害者・その他	19,077	11,370	7,659	-	21,400	12,587	8,757	-	
保留 中の 者	身体障害者計	2,055	1,407	641	775	1,567	1,049	512	603
	視覚	152	101	51	89	102	70	32	57
	聴覚・平衡・音声 言語・そしゃく機能	201	117	84	86	149	84	65	71
	上肢切断機能	343	243	97	106	265	186	77	81
	下肢切断機能	429	248	180	64	344	197	146	54
	体幹機能	200	137	63	65	159	99	60	53
	脳病変による運動機能	37	28	9	21	24	17	7	15
	内部機能	686	530	153	343	517	393	121	272
	その他の身体機能	7	3	4	1	7	3	4	-
	知的障害者	618	409	206	173	561	380	178	148
精神障害者・その他	3,066	1,701	1,356	-	2,873	1,570	1,296	-	

(注) 平成16年11月から求職申込書における「性別」欄の記載が任意となったことに伴い、合計は男女計と必ずしも一致しない。

10 新規学校卒業者の職業紹介状況

(1)新規学校卒業者の進路別・希望職種別状況(令和6年3月卒)

(令和5年6月15日現在)

項目	中学校			高等学校					
	計	男	女	計	男	女			
1 卒業予定者数	70,086	35,932	34,154	60,505	30,801	29,704			
2 進学希望者数	69,255	35,361	33,894	48,487	23,616	24,871			
3 就職希望者数	309	258	51	9,849	6,017	3,832			
4 学校又は安定所の紹介による就職希望者数	/			9,093	5,524	3,569			
5 専門的・技術的・管理的職業				798	620	178			
事務的職業				1,091	191	900			
販売の職業				559	173	386			
サービスの職業				742	248	494			
生産工程・労務の職業				4,783	3,705	1,078			
その他の職業				71	58	13			
希望職種未定				1,049	529	520			
6 4のうち県外就職希望者数	/			134	97	37			
進学希望率(2/1×100)(%)				98.8	98.4	99.2	80.1	76.7	83.7
就職希望率(3/1×100)(%)				0.4	0.7	0.1	16.3	19.5	12.9

(2)新規学校卒業者の職業紹介状況(令和6年3月卒)

(令和6年6月末現在)

項目	中学校			高等学校			
	計	男	女	計	男	女	
求職者数	130	110	20	8,726	5,409	3,317	
就職者数	130	110	20	8,723	5,407	3,316	
自管内の事業所へ	76	61	15	4,471	2,519	1,952	
自県内(管外)〃	53	48	5	3,808	2,605	1,203	
他県〃	1	1	-	444	283	161	
求人人数	422	/			38,924	/	
充足数	169				11,270		
他県からの受入数	40				2,709		
求人倍率(倍)	3.25				4.46		
就職率(%)	100.0	100.0	100.0	100.0	100.0	100.0	
充足率(%)	40.0	/			29.0	/	

(注) 高校求人数は県下各公共職業安定所で受け付けた求人数。

(3)安定所別の職業紹介状況(令和6年3月卒)

(令和6年6月末現在)

安定所別		項目	求職者数	就職者数	求人数	充足数			求人倍率 (倍)	充足率 (%)
							県内 から	県外 から		
中 学	県計		130	130	422	169	129	40	3.25	40.0
	名古屋中		5	5	83	7	6	1	16.60	8.4
	名古屋南		10	10	27	3	3	-	2.70	11.1
	名古屋東		3	3	33	3	3	-	11.00	9.1
	豊橋		8	8	-	-	-	-	-	-
	岡崎		23	23	9	-	-	-	0.39	-
	一宮		-	-	18	2	2	-	-	11.1
	半田		7	7	44	1	1	-	6.29	2.3
	瀬戸		2	2	1	-	-	-	0.50	-
	豊田		41	41	133	126	87	39	3.24	94.7
	津島		-	-	9	-	-	-	-	-
	刈谷		14	14	34	22	22	-	2.43	64.7
	西尾		5	5	3	-	-	-	0.60	-
	犬山		4	4	6	-	-	-	1.50	-
	豊川		6	6	7	4	4	-	1.17	57.1
	新城		-	-	-	-	-	-	-	-
	春日井		2	2	15	1	1	-	7.50	6.7
高 校	県計		8,726	8,723	38,924	11,270	8,561	2,709	4.46	29.0
	名古屋中		635	635	7,165	1,765	1,334	431	11.28	24.6
	名古屋南		599	598	4,021	962	681	281	6.71	23.9
	名古屋東		996	996	3,205	843	552	291	3.22	26.3
	豊橋		720	720	2,505	550	493	57	3.48	22.0
	岡崎		750	750	1,504	521	465	56	2.01	34.6
	一宮		556	556	1,555	294	263	31	2.80	18.9
	半田		662	662	2,461	638	519	119	3.72	25.9
	瀬戸		158	158	549	10	8	2	3.47	1.8
	豊田		891	891	3,843	1,731	1,039	692	4.31	45.0
	津島		285	285	1,522	190	166	24	5.34	12.5
	刈谷		995	995	5,328	2,470	1,968	502	5.35	46.4
	西尾		224	224	674	143	142	1	3.01	21.2
	犬山		257	257	1,026	316	231	85	3.99	30.8
	豊川		426	426	1,107	312	302	10	2.60	28.2
	新城		94	92	210	50	50	-	2.23	23.8
	春日井		478	478	2,249	475	348	127	4.71	21.1

(4) 産業別、職業別、事業所規模別求人・充足・就職の状況(令和6年3月卒)

(令和6年6月末現在)

項目	中 学										高 校										
	求人	充足	うち 県外から	充足率 (%)	就 職 者 数						求人	充足	うち 県外から	充足率 (%)	就 職 者 数						
					計	男	女	計	男	女					計	男	女	計	男	女	
産業、職業、規模																					
A,B 農、林、漁業	-	-	-	-	-	-	-	-	-	-	82	13	2	15.9	22	13	9	3	1	2	2
C 鉱業、採石業、砂利採取業	-	-	-	-	-	-	-	-	-	-	7	1	-	14.3	1	-	1	-	-	-	-
D 建設業	117	7	-	6.0	7	7	-	-	-	-	5,468	657	137	12.0	408	349	59	33	27	6	6
E 製造業	174	152	39	87.4	114	96	18	-	-	-	17,547	7,017	1,789	40.0	5,072	3,581	1,491	204	155	49	49
09 食料品	3	1	-	33.3	2	1	1	-	-	-	1,308	492	170	37.6	283	87	196	18	7	11	11
10 飲料・たばこ・飼料	-	-	-	-	-	-	-	-	-	-	55	26	11	47.3	22	16	6	-	-	-	-
11 繊維工業	2	-	-	-	-	-	-	-	-	-	207	74	3	35.7	62	36	26	1	-	1	1
12 木材・木製品	-	-	-	-	-	-	-	-	-	-	139	33	4	23.7	28	18	10	2	2	-	-
13 家具・装備品	-	-	-	-	-	-	-	-	-	-	130	49	5	37.7	46	34	12	1	1	-	-
14 パルプ・紙・紙加工品	-	-	-	-	-	-	-	-	-	-	221	48	9	21.7	48	34	14	4	3	1	1
15 印刷・同関連	-	-	-	-	-	-	-	-	-	-	245	58	7	23.7	55	31	24	2	1	1	1
16 化学工業	-	-	-	-	-	-	-	-	-	-	408	135	27	33.1	117	70	47	6	4	2	2
18 プラスチック製品	2	-	-	-	-	-	-	-	-	-	873	263	30	30.1	216	117	99	3	2	1	1
19 ゴム製品	-	-	-	-	-	-	-	-	-	-	253	131	42	51.8	86	62	24	-	-	-	-
21 窯業・土石製品	-	-	-	-	-	-	-	-	-	-	492	189	40	38.4	146	111	35	5	2	3	3
22 鉄鋼業	1	-	-	-	-	-	-	-	-	-	936	313	110	33.4	191	161	30	-	-	-	-
23 非鉄金属	2	-	-	-	-	-	-	-	-	-	277	72	21	26.0	49	39	10	1	1	-	-
24 金属製品	-	-	-	-	-	-	-	-	-	-	1,154	253	14	21.9	230	146	84	2	1	1	1
25 はん用機械器具	5	2	-	40.0	2	2	-	-	-	-	1,291	278	48	21.5	226	175	51	6	6	-	-
26 生産用機械器具	4	-	-	-	-	-	-	-	-	-	867	275	66	31.7	218	189	29	7	6	1	1
28 電子部品・デバイス	-	-	-	-	-	-	-	-	-	-	230	73	17	31.7	60	38	22	2	2	-	-
29 電気機械器具	24	22	-	91.7	20	16	4	-	-	-	1,200	617	54	51.4	456	332	124	47	38	9	9
30 情報通信機械器具	-	-	-	-	-	-	-	-	-	-	79	48	25	60.8	27	20	7	1	-	1	1
31 輸送用機械器具	131	127	39	96.9	90	77	13	-	-	-	6,728	3,460	1,079	51.4	2,386	1,789	597	93	78	15	15
その他の製造業	-	-	-	-	-	-	-	-	-	-	454	130	7	28.6	120	76	44	3	1	2	2
F 電気・ガス・熱供給・水道業	-	-	-	-	-	-	-	-	-	-	234	211	129	90.2	85	68	17	5	5	-	-
G 情報通信業	-	-	-	-	-	-	-	-	-	-	177	60	5	33.9	73	44	29	7	3	4	4
H 運輸業、郵便業	12	5	-	41.7	5	4	1	-	-	-	2,385	539	150	22.6	441	285	156	22	19	3	3
I 卸売業、小売業	8	1	-	12.5	1	1	-	-	-	-	3,846	866	212	22.5	776	325	451	39	16	23	23
J 金融業、保険業	-	-	-	-	-	-	-	-	-	-	127	87	3	68.5	113	31	82	1	1	-	-
K 不動産業、物品賃貸業	-	-	-	-	-	-	-	-	-	-	312	43	7	13.8	51	15	36	3	2	1	1
L 学術研究、専門・技術サービス業	-	-	-	-	-	-	-	-	-	-	760	258	48	33.9	265	172	93	13	10	3	3
M 宿泊業、飲食サービス業	44	-	-	-	1	1	-	1	1	-	1,442	291	56	20.2	224	69	155	25	12	13	13
N 生活関連サービス、娯楽業	33	3	1	9.1	1	1	-	-	-	-	1,405	224	32	15.9	206	45	161	40	9	31	31
O 教育、学習支援業	-	-	-	-	-	-	-	-	-	-	31	9	-	29.0	61	53	8	2	2	-	-
P 医療、福祉	27	1	-	3.7	1	-	1	-	-	-	2,745	382	18	13.9	405	95	310	16	3	13	13
Q 複合サービス事業	-	-	-	-	-	-	-	-	-	-	113	64	-	56.6	63	16	47	1	1	-	-
R サービス業(他に分類されないもの)	7	-	-	-	-	-	-	-	-	-	2,225	544	120	24.4	396	222	174	25	15	10	10
S,T 公務(他に分類されるものを除く)・その他	-	-	-	-	-	-	-	-	-	-	18	4	1	22.2	61	24	37	5	2	3	3
職業別																					
専門・技術、管理、事務	1	-	-	-	-	-	-	-	-	-	6,151	2,002	382	32.5	1,811	746	1,065	81	39	42	42
販売	-	-	-	-	-	-	-	-	-	-	2,123	385	128	18.1	387	132	255	43	17	26	26
サービス	108	4	1	3.7	3	2	1	1	1	-	5,356	900	102	16.8	702	173	529	66	22	44	44
生産工程・労務	306	163	39	53.3	125	106	19	-	-	-	24,683	7,911	2,086	32.1	5,733	4,291	1,442	238	195	43	43
上記以外の職業	7	2	-	28.6	2	2	-	-	-	-	611	72	11	11.8	90	65	25	16	10	6	6
合 計	422	169	40	40.0	130	110	20	1	1	-	38,924	11,270	2,709	29.0	8,723	5,407	3,316	444	283	161	161
事業所規模別																					
29人以下	160	8	-	5.0	8	8	-	-	-	-	10,844	1,335	313	12.3	721	389	332	33	18	15	15
30～99人	40	4	-	10.0	6	4	2	1	1	-	10,682	2,036	362	19.1	1,081	567	514	38	19	19	19
100～299人	57	5	1	8.8	4	3	1	-	-	-	7,841	2,104	343	26.8	1,461	780	681	43	26	17	17
300～499人	11	3	-	27.3	3	2	1	-	-	-	2,002	660	77	33.0	654	365	289	20	8	12	12
500～999人	-	-	-	-	-	-	-	-	-	-	2,544	1,357	297	53.3	894	520	374	32	19	13	13
1,000人以上	154	149	39	96.8	109	93	16	-	-	-	5,011	3,778	1,317	75.4	3,912	2,786	1,126	278	193	85	85
合 計	422	169	40	40.0	130	110	20	1	1	-	38,924	11,270	2,709	29.0	8,723	5,407	3,316	444	283	161	161

(注) 平成25年10月改訂「日本標準産業分類」に基づく区分により表章したもの。規模別は企業規模による集計。

(5)送出地域別県外からの充足状況(令和6年3月卒)

(令和6年6月末現在)

送出地域	項目	中学		高 校																	項目	
		計	局 計			名古屋中	名古屋南	名古屋東	豊橋	岡崎	一宮	半田	瀬戸	豊田	津島	刈谷	西尾	犬山	豊川	新城		春日井
			計	男	女																	
北海道	北	2	48	35	13	11	1	4	1	2	-	1	-	20	-	7	-	-	-	1	北海道	
青森	森	1	14	12	2	2	-	-	-	-	-	-	8	-	3	-	1	-	-	-	青森	
岩手	手	-	9	6	3	1	-	1	-	-	1	-	4	-	2	-	-	-	-	-	岩手	
宮城	城	-	20	17	3	4	1	1	1	-	-	-	5	-	3	-	-	-	-	-	宮城	
秋田	田	-	5	5	-	-	2	-	-	-	-	-	3	-	-	-	-	-	-	-	秋田	
山形	形	-	4	3	1	-	1	-	-	-	-	-	2	-	1	-	-	-	-	-	山形	
福島	島	1	23	17	6	-	4	5	-	5	-	-	9	-	-	-	-	-	-	-	福島	
茨城	城	-	27	19	8	3	18	1	-	2	-	-	-	-	-	-	-	3	-	-	茨城	
栃木	木	-	17	16	1	1	-	4	-	-	2	-	6	-	3	-	-	-	-	-	栃木	
群馬	馬	-	31	22	9	5	-	13	1	3	-	4	-	4	-	-	1	-	-	-	群馬	
埼玉	玉	-	36	26	10	4	7	5	3	3	-	-	1	1	8	-	-	-	-	-	埼玉	
千葉	葉	-	28	19	9	5	8	3	3	2	1	-	6	-	-	-	-	-	-	-	千葉	
東京	京	-	34	25	9	9	6	4	2	1	-	-	9	-	1	-	1	-	-	-	東京	
神奈川	川	2	31	21	10	2	6	4	7	2	-	-	1	-	9	-	-	-	-	-	神奈川	
新潟	潟	-	5	4	1	-	2	1	-	-	-	-	2	-	-	-	-	-	-	-	新潟	
富山	山	-	9	7	2	2	-	2	-	1	-	-	4	-	-	-	-	-	-	-	富山	
石川	川	-	32	28	4	7	4	-	-	1	-	-	8	-	5	-	-	-	-	-	石川	
福井	井	-	13	11	2	3	2	-	-	-	-	2	-	6	-	-	-	-	-	-	福井	
山梨	梨	-	17	10	7	2	-	2	-	3	-	-	5	-	1	-	-	-	-	-	山梨	
長野	野	-	78	70	8	20	6	30	-	-	-	3	-	7	-	11	-	-	-	-	長野	
岐阜	阜	5	499	366	133	162	42	50	-	3	15	19	-	67	3	43	-	50	-	-	45	岐阜
静岡	岡	4	211	156	55	38	21	44	26	6	4	3	-	42	1	16	-	-	7	-	3	静岡
三重	重	3	346	262	84	60	49	34	2	-	1	14	-	54	9	89	-	9	-	-	25	三重
滋賀	賀	1	35	22	13	7	7	1	-	5	1	5	-	4	1	3	-	-	-	-	1	滋賀
京都	都	-	11	7	4	2	2	-	-	-	-	-	4	-	3	-	-	-	-	-	-	京都
大阪	阪	-	60	37	23	14	13	6	3	4	-	-	9	-	11	-	-	-	-	-	-	大阪
兵庫	庫	3	53	34	19	12	5	2	3	1	-	1	-	13	1	6	-	6	-	-	3	兵庫
奈良	良	-	32	28	4	2	2	2	-	1	-	1	-	7	-	17	-	-	-	-	-	奈良
和歌山	山	-	24	20	4	1	8	3	-	-	1	-	7	-	2	-	-	-	-	-	2	和歌山
鳥取	取	-	14	9	5	-	3	-	-	-	-	1	-	8	-	2	-	-	-	-	-	鳥取
島根	根	-	4	3	1	2	-	-	-	-	-	-	1	-	1	-	-	-	-	-	-	島根
岡山	山	1	46	37	9	6	4	1	-	2	1	1	-	21	-	9	-	1	-	-	-	岡山
広島	島	-	27	19	8	1	1	2	-	-	-	-	19	-	4	-	-	-	-	-	-	広島
山口	口	2	44	33	11	-	6	1	-	-	-	7	-	25	1	3	-	-	-	-	1	山口
徳島	島	-	20	17	3	-	-	1	-	-	-	1	-	9	-	9	-	-	-	-	-	徳島
香川	川	-	8	8	-	1	-	-	-	-	-	-	6	-	1	-	-	-	-	-	-	香川
愛媛	媛	1	38	30	8	3	1	2	-	-	-	-	18	-	14	-	-	-	-	-	-	愛媛
高知	知	-	31	26	5	2	3	3	-	-	-	2	-	6	-	12	-	3	-	-	-	高知
福岡	岡	4	156	133	23	10	9	7	1	3	2	10	-	59	-	51	-	2	-	-	2	福岡
佐賀	賀	1	60	52	8	2	4	4	1	-	1	2	-	22	1	21	-	2	-	-	-	佐賀
長崎	崎	1	70	62	8	4	2	7	-	-	-	5	-	27	1	23	-	-	-	-	1	長崎
熊本	本	4	154	133	21	1	4	18	2	3	-	15	1	50	-	54	-	4	-	-	2	熊本
大分	分	-	31	29	2	-	1	6	-	-	-	4	-	11	-	7	-	2	-	-	-	大分
宮崎	崎	1	73	54	19	4	4	3	-	-	-	5	-	35	1	16	1	2	-	-	2	宮崎
鹿児島	島	2	128	109	19	11	13	8	1	3	-	12	1	46	1	21	-	1	-	-	10	鹿児島
沖縄	縄	1	53	49	4	5	9	6	-	-	1	1	-	12	3	10	-	-	-	-	6	沖縄
計		40	2,709	2,108	601	431	281	291	57	56	31	119	2	692	24	502	1	85	10	-	127	計

11 日雇職業紹介状況

(1)日雇職業紹介状況

年月・安定所	項目 次期に繰越す有効求職者数	計	新規求職申込件数		月間求人延数	就労実人員		就労延数		
			計	男		計	男	計	男	
令和4年度計		5	4	13	12	-	1	1	72	72
令和5年度計		6	5	13	12	-	-	-	-	-
5年 4月～6月		6	5	2	2	-	-	-	-	-
7月～9月		7	6	4	4	-	-	-	-	-
10月～12月		8	6	5	4	-	-	-	-	-
6年 1月～3月		6	5	2	2	-	-	-	-	-
名古屋中		1	1	2	2	-	-	-	-	-
名古屋南		2	1	3	3	-	-	-	-	-
名古屋東		-	-	2	1	-	-	-	-	-
豊橋		2	2	2	2	-	-	-	-	-
岡崎		-	-	-	-	-	-	-	-	-
一宮		1	1	3	3	-	-	-	-	-
半田		-	-	1	1	-	-	-	-	-
瀬戸		-	-	-	-	-	-	-	-	-
豊田		-	-	-	-	-	-	-	-	-
津島		-	-	-	-	-	-	-	-	-
刈谷		-	-	-	-	-	-	-	-	-
西尾		-	-	-	-	-	-	-	-	-
犬山		-	-	-	-	-	-	-	-	-
豊川		-	-	-	-	-	-	-	-	-
新城		-	-	-	-	-	-	-	-	-
春日井		-	-	-	-	-	-	-	-	-

(注) 次期に繰越す有効求職者数、就労実人員の年度計および安定所別欄は1月～3月期末日の数値。
1未満の場合は「0」、該当者がいない場合は「-」と記載している。

(2) 港湾労働関係の職業紹介状況

項目 年月	常 用 関 係								日 雇 関 係			
	新規(港)証交付件数				月末現在(港)証所持者数				新 規 求 人 延 数			
	計	①	②	③	計	①	②	③	計	①	②	③
令和4年度 (年度平均)	28	7	19	2	5,422	1,743	3,279	400	-	-	-	-
5年度 (年度平均)	45	24	18	4	5,507	1,819	3,302	386	-	-	-	-
5年 4月	100	27	72	1	5,468	1,757	3,312	399	-	-	-	-
5月	37	13	21	3	5,486	1,764	3,323	399	-	-	-	-
6月	17	3	11	3	5,480	1,761	3,317	402	-	-	-	-
7月	14	4	6	4	5,461	1,755	3,302	404	-	-	-	-
8月	59	39	19	1	5,488	1,788	3,297	403	-	-	-	-
9月	24	9	15	-	5,454	1,778	3,304	372	-	-	-	-
10月	25	15	9	1	5,448	1,784	3,297	367	-	-	-	-
11月	20	4	11	5	5,455	1,786	3,299	370	-	-	-	-
12月	150	139	5	6	5,590	1,917	3,298	375	-	-	-	-
6年 1月	26	4	11	11	5,578	1,912	3,289	377	-	-	-	-
2月	16	6	8	2	5,572	1,909	3,285	378	-	-	-	-
3月	56	19	26	11	5,603	1,919	3,295	389	-	-	-	-

(注) 「(港)証」…港湾労働者証

①…船内作業

②…沿岸作業及び倉庫作業

③…はしけ作業、いかだ作業、船舶貨物整備作業及び港湾荷役作業

日雇関係の年度平均に関し、1未満の場合は「0」、該当者がいない場合は「-」と記載している。

12 職業安定機関以外の者の行う職業紹介事業、労働者派遣事業の状況

(1) 職業安定機関以外の者の行う職業紹介事業

① 職業紹介事業の許可・届出事業所数

年度	項目 事業所全数	有料職業紹介 事業所数	無料職業紹介 事業所数	特別の法人の 行う無料職業紹介 事業所数	
				特別の法人の 行う無料職業紹介 事業所数	地方公共団体の 行う無料職業紹介 事業所数
3年度末現在	2,225	2,029	196	165	22
4年度末現在	2,326	2,122	204	172	22
5年度末現在	2,440	2,225	215	182	21

② 安定所管轄地域別 職業紹介事業所数

(令和5年度末現在)

安定所管轄地域	項目 事業所全数	有料職業紹介 事業所数	無料職業紹介 事業所数	特別の法人の 行う無料職業紹介 事業所数	
				特別の法人の 行う無料職業紹介 事業所数	地方公共団体の 行う無料職業紹介 事業所数
名古屋地域	1,520	1,418	102	79	6
尾張地域	353	310	43	41	5
西三河地域	408	374	34	31	3
東三河地域	159	123	36	31	7

(2) 労働者派遣事業

① 労働者派遣事業の許可事業所数

年度	項目 事業所全数	うち製造業務
4年度末現在	3,614	1,353
5年度末現在	3,634	1,354

② 安定所管轄地域別 労働者派遣事業所数

(令和5年度末現在)

安定所管轄地域	項目 事業所全数	うち製造業務
尾張地域	606	302
西三河地域	721	418
東三河地域	220	137

13 各種給付金取扱状況

(1) 特定求職者雇用開発助成金支給決定状況

対象者種別		令和3年度		令和4年度		令和5年度	
		件数	金額	件数	金額	件数	金額
合計		8,133	2,194,119,431	8,543	2,259,175,380	9,470	2,474,431,147
生涯現役コース(令和4年度廃止:経過措置中)		1,068	298,216,625	1,240	347,099,956	1,166	325,074,948
特定就職 困難者 コース	60歳以上65歳未満	1,178	306,142,917	1,216	315,516,652	1,464	376,241,646
	身体障害者	1,050	302,342,123	1,059	296,712,635	1,169	323,607,809
	知的障害者	1,536	428,703,516	1,471	394,928,098	1,630	437,258,635
	精神障害者	2,585	673,018,957	2,767	701,834,717	3,233	802,984,934
	母子家庭の母等	498	133,224,995	515	135,949,993	498	134,958,325
	父子家庭の父	4	1,200,000	9	2,500,000	15	3,938,192
	その他の対象者	0	0	0	0	0	0
発達障害者・難治性疾患患者雇用開発コース		151	33,878,632	169	36,583,331	196	41,466,658
就職氷河期世代安定雇用実現コース(令和2年2月14日新設) (旧:安定雇用実現コース(平成31年4月1日新設)含む)		50	14,500,000	83	24,400,000	87	25,500,000
生活保護受給者等雇用開発コース		13	2,891,666	14	3,649,998	12	3,400,000

(注) 旧制度分を含む。

(2) トライアル雇用助成金支給決定状況

項目		令和3年度		令和4年度		令和5年度	
		件数	金額	件数	金額	件数	金額
合計		508	104,490,000	552	120,100,000	568	126,830,000
一般トライアルコース		130	13,970,000	101	10,820,000	79	8,170,000
障害者トライアルコース		361	87,880,000	437	106,750,000	474	115,770,000
障害者短時間トライアルコース		17	2,640,000	14	2,530,000	15	2,890,000

(3) その他主な給付金の支給状況

給付金種別		令和3年度		令和4年度		令和5年度	
		件数	金額	件数	金額	件数	金額
雇用調整助成金(大企業)	休業	1,106	8,484,074,397	514	2,239,618,516	35	82,016,384
	教育訓練	244	1,053,580,916	88	133,692,400	6	16,677,615
雇用調整助成金(中小企業)	休業	156,047	121,895,735,736	134,880	52,811,067,339	10,262	3,823,850,108
	教育訓練	2,902	3,916,697,295	1,143	1,016,407,922	141	137,549,910
キャリアアップ助成金(障害者正社員化コースを除く)		4,334	3,273,793,400	6,581	4,940,346,300	4,588	3,496,942,000
キャリアアップ助成金(障害者正社員化コース)		4	2,250,000	43	25,215,000	77	47,940,000
人材開発支援助成金(特別育成訓練コース)		877	303,027,001	775	281,874,710	1,060	407,373,217
人材開発支援助成金 (建設労働者認定訓練コース・技能実習コース)		3,665	271,833,305	3,307	241,540,500	3,282	241,235,900
人材開発支援助成金(上記以外のコース)		2,323	1,115,977,800	1,450	863,578,300	2,539	1,452,438,600

(注) 旧制度分を含む。

14 求職者支援訓練実施状況

項目	① 認定規模 (繰越含む認定規模)	② 認定定員 (訓練コース数)	③ 開講定員 (訓練コース数)	④ 応募者数	⑤ 受講者数	⑥ 開講率 (訓練コース数)③/②	⑦ 充足率 (⑤/③)
令和4年度 合計	1,699 (2,325)	2,059 (104)	1,905 (96)	2,241	1,322	92.3%	69.4%
令和5年度 合計	1,729 (2,162)	1,684 (93)	1,616 (88)	2,313	1,354	94.6%	83.8%
第1・四半期	544	465 (25)	453 (24)	684	378	96.0%	83.4%
第2・四半期	597	399 (22)	387 (21)	590	335	95.5%	86.6%
第3・四半期	508	376 (21)	376 (21)	526	338	100.0%	89.9%
第4・四半期	513	444 (25)	400 (22)	513	303	88.0%	75.8%

(注) ① 認定規模については、上段が年度当初計画数値、下段()付が認定状況等により決定した繰越数を含む数値。

令和5年度

項目	① 認定規模 (繰越含む)	② 認定定員 (コース数)	③ 開講定員 (コース数)	④ 応募者数	⑤ 受講者数	⑥ 開講率 (コース数) ③/②	⑦ 充足率 ⑤/③	第1・四半期			第2・四半期			第3・四半期			第4・四半期		
								認定定員 (コース数)	開講定員 (コース数) 開講率	受講者数 [応募者数] 充足率	認定定員 (コース数)	開講定員 (コース数) 開講率	受講者数 [応募者数] 充足率	認定定員 (コース数)	開講定員 (コース数) 開講率	受講者数 [応募者数] 充足率	認定定員 (コース数)	開講定員 (コース数) 開講率	受講者数 [応募者数] 充足率
基礎コース	472	238 (14)	190 (10)	261	159	71.4%	83.7%	67 (4)	55 (3)	52 [82]	52 (3)	40 (2)	39 [61]	40 (2)	40 (2)	37 [54]	79 (5)	55 (3)	31 [64]
実践コース	1,690	1,446 (79)	1,426 (78)	2,052	1,195	98.7%	83.8%	398 (21)	398 (21)	326 [602]	347 (19)	347 (19)	296 [529]	336 (19)	336 (19)	301 [472]	365 (20)	345 (19)	272 [449]
IT分野 [02]	177	125 (6)	125 (6)	120	82	100.0%	65.6%	45 (2)	45 (2)	32 [56]	40 (2)	40 (2)	30 [41]	15 (1)	15 (1)	9 [9]	25 (1)	25 (1)	11 [14]
営業・販売・事務分野 [03]	303	234 (13)	234 (13)	322	204	100.0%	87.2%	50 (3)	50 (3)	50 [83]	50 (3)	50 (3)	48 [84]	54 (3)	54 (3)	52 [76]	80 (4)	80 (4)	54 [79]
医療事務分野 [04]	65	90 (5)	90 (5)	72	63	100.0%	70.0%	40 (2)	40 (2)	28 [31]	16 (1)	16 (1)	14 [17]	34 (2)	34 (2)	21 [24]	0 (0)		
介護・医療・福祉分野 [05]	283	167 (10)	147 (9)	167	122	90.0%	83.0%	66 (4)	66 (4)	52 [59]	31 (2)	31 (2)	26 [39]	15 (1)	15 (1)	15 [25]	55 (3)	35 (2)	29 [44]
デザイン分野 [11]	539	520 (22)	520 (22)	935	468	100.0%	90.0%	125 (5)	125 (5)	108 [261]	125 (5)	125 (5)	114 [222]	155 (7)	155 (7)	145 [253]	115 (5)	115 (5)	101 [199]
理美容関連分野 [19]	179	196 (14)	196 (14)	277	151	100.0%	77.0%	57 (4)	57 (4)	43 [85]	47 (3)	47 (3)	29 [73]	40 (3)	40 (3)	37 [46]	52 (4)	52 (4)	42 [73]
その他分野 [20]	144	114 (9)	114 (9)	159	105	100.0%	92.1%	15 (1)	15 (1)	13 [27]	38 (3)	38 (3)	35 [53]	23 (2)	23 (2)	22 [39]	38 (3)	38 (3)	35 [40]
合計	2,162	1,684 (93)	1,616 (88)	2,313	1,354	94.6%	83.8%	465 (25)	453 (24)	378 [684]	399 (22)	387 (21)	335 [590]	376 (21)	376 (21)	338 [526]	444 (25)	400 (22)	303 [513]

雇用保險業務

15 雇用保険適用事業所及び被保険者の状況

(1)月別、安定所別

年月・安定所	項目	適用事業所			被保険者			
		新規適用事業所数	廃止事業所数	期末事業所数	資格取得者数	資格喪失者数	うち事業主の都合による離職	期末被保険者数
令和4年度計		5,777	4,694	124,265	515,484	511,207	17,689	2,925,732
令和5年度計		5,756	5,059	125,000	520,445	506,140	20,488	2,943,257
令和5年	4月	659	554	124,377	63,479	73,847	3,479	2,915,308
	5月	558	395	124,543	81,391	43,154	1,677	2,953,673
	6月	512	395	124,671	47,235	37,891	1,587	2,962,861
	7月	466	330	124,811	37,163	39,876	1,765	2,960,460
	8月	419	390	124,839	37,086	37,936	1,479	2,960,517
	9月	480	983	124,334	37,100	39,971	1,300	2,957,271
	10月	491	379	124,453	42,027	48,191	1,665	2,951,117
	11月	448	270	124,635	38,235	35,157	1,236	2,954,603
	12月	376	259	124,755	33,053	31,774	1,234	2,956,050
令和6年	1月	441	296	124,900	33,502	43,581	1,625	2,945,874
	2月	468	382	124,984	34,607	36,970	1,730	2,943,662
	3月	438	426	125,000	35,567	37,792	1,711	2,943,257
名古屋中		1,458	1,092	28,202	161,430	157,675	5,895	791,568
名古屋南		547	575	12,531	43,025	41,771	1,595	272,650
名古屋東		880	689	17,090	60,477	58,426	2,488	343,008
豊橋		299	378	7,002	24,421	24,138	1,316	122,482
岡崎		242	232	5,806	20,028	19,063	612	106,729
一宮		336	250	6,982	24,782	24,833	1,046	120,314
半田		313	265	7,060	20,418	18,857	713	125,897
瀬戸		126	87	3,012	7,870	7,449	407	45,086
豊田		211	221	5,738	29,563	28,781	874	224,338
津島		271	244	5,732	14,024	13,106	766	76,739
刈谷		317	304	8,303	58,425	55,824	2,140	383,346
西尾		111	102	2,414	7,774	7,031	448	38,870
犬山		155	151	3,306	9,418	9,735	541	66,655
豊川		134	152	3,743	9,866	10,648	443	68,113
新城		20	31	775	1,527	1,403	75	11,382
春日井		336	286	7,304	27,397	27,400	1,129	146,080

(注) 期末事業所数、期末被保険者数の年度計欄及び安定所別欄は年度末現在の数値である。

(2)産業別

(令和5年度計)

産業	項目	適用事業所			被保険者			
		新規適用事業所数	廃止事業所数	期末事業所数	資格取得者数	資格喪失者数	うち事業主の都合による離職	期末被保険者数
	令和4年度計	5,777	4,694	124,265	515,484	511,207	17,689	2,925,732
	令和5年度計	5,756	5,059	125,000	520,445	506,140	20,488	2,943,257
A,B	農, 林, 漁業	64	31	980	1,536	1,258	75	6,269
C	鉱業, 採石業, 砂利採取業	3	2	78	140	184	9	1,059
D	建設業	1,311	1,083	23,699	29,845	26,526	1,281	167,004
E	製造業	281	597	18,399	102,113	102,477	4,220	920,321
	09 食料品	27	41	1,267	11,267	11,992	349	62,978
	10 飲料・たばこ・飼料	-	1	76	258	222	15	2,198
	11 繊維工業	22	36	1,094	3,069	2,988	263	18,666
	12 木材・木製品	2	19	487	762	878	43	6,265
	13 家具・装備品	7	15	370	749	721	37	6,017
	14 パルプ・紙・紙加工品	2	8	379	2,213	2,171	73	12,022
	15 印刷・同関連	10	35	737	2,335	2,364	129	19,682
	16 化学工業	9	10	424	2,424	2,604	118	31,460
	18 プラスチック製品	10	26	695	3,409	3,285	159	23,884
	19 ゴム製品	3	6	209	1,331	1,325	30	12,596
	21 窯業・土石製品	5	20	693	2,913	2,828	137	33,578
	22 鉄鋼業	2	11	403	2,172	2,285	73	27,521
	23 非鉄金属	4	3	181	922	949	61	10,272
	24 金属製品	55	111	3,386	8,329	8,330	403	64,007
	25 はん用機械器具	4	58	2,003	6,095	6,478	331	75,870
	26 生産用機械器具	18	29	751	1,941	1,819	165	20,077
	28 電子部品・デバイス	4	1	85	1,338	1,035	29	3,992
	29 電気機械器具	19	25	1,118	12,043	11,690	270	117,285
	30 情報通信機械器具	-	-	29	150	208	15	1,613
	31 輸送用機械器具	53	97	2,526	33,124	33,160	1,244	332,009
	その他の製造業	25	45	1,486	5,269	5,145	276	38,329
F	電気・ガス・熱供給・水道業	3	4	99	744	713	6	8,530
G	情報通信業	137	84	2,395	11,288	9,291	308	77,190
H	運輸業, 郵便業	150	140	4,573	34,986	35,977	1,553	232,920
I	卸売業, 小売業	794	750	19,167	65,318	70,206	4,350	425,273
J	金融業, 保険業	35	36	1,315	4,955	6,238	115	54,452
K	不動産業, 物品賃貸業	178	114	2,828	11,023	10,429	415	59,497
L	学術研究, 専門・技術サービス業	384	285	8,695	20,949	18,677	898	116,421
M	宿泊業, 飲食サービス	629	603	7,453	17,727	18,554	873	68,056
N	生活関連サービス, 娯楽業	406	336	5,693	15,205	15,375	775	61,141
O	教育, 学習支援業	89	73	2,019	10,483	9,308	179	60,752
P	医療, 福祉	685	398	14,699	64,023	56,090	1,383	304,636
Q	複合サービス事業	26	17	1,598	1,821	2,523	98	21,919
R	サービス業(他に分類されないもの)	569	435	10,762	117,135	111,714	3,693	316,932
S,T	公務(他に分類されるものを除く)・その他	12	71	548	11,154	10,600	257	40,885

(注)平成25年10月改訂「日本標準産業分類」に基づく区分により表章したもの。
 期末事業所数と期末被保険者数は年度末現在の数値である。

(3) 産業別、事業所規模別

(令和5年度末現在)

産業	事業所規模		全数(1)+(2)+(3) +(4)+(5)+(6)												労働保険事務組合	
	事業所数	被保険者数	(1) 4人以下		(2) 5～29人		(3) 30～99人		(4) 100～499人		(5) 500～999人		(6) 1,000人以上		事業所数	被保険者数
			事業所数	被保険者数	事業所数	被保険者数	事業所数	被保険者数	事業所数	被保険者数	事業所数	被保険者数	事業所数	被保険者数		
令和4年度計	124,265	2,925,732	71,076	125,905	39,725	446,996	9,003	472,134	3,726	759,240	465	318,867	270	802,590	37,727	290,704
令和5年度計	125,000	2,943,257	71,685	125,378	39,753	448,814	9,061	475,349	3,763	765,119	475	328,222	263	800,375	37,568	291,432
A,B 農, 林, 漁業	980	6,269	579	1,151	373	3,573	24	1,009	4	536	-	-	-	-	304	1,560
C 鉱業, 採石業, 砂利採取業	78	1,059	33	71	36	412	8	429	1	147	-	-	-	-	21	176
D 建設業	23,699	167,004	16,473	28,180	6,501	65,466	566	27,437	138	27,389	17	11,998	4	6,534	15,148	69,886
E 製造業	18,399	920,321	7,722	14,636	6,930	86,903	2,480	132,139	1,050	209,002	121	83,104	96	394,537	6,914	92,975
09 食料品	1,267	62,978	441	781	443	5,781	235	12,718	129	26,335	14	9,212	5	8,151	338	5,896
10 飲料・たばこ・飼料	76	2,198	30	52	30	373	9	481	7	1,292	-	-	-	-	17	195
11 繊維工業	1,094	18,666	501	935	452	5,548	110	5,845	29	4,999	2	1,339	-	-	279	3,296
12 木材・木製品	487	6,265	270	478	171	2,169	37	1,850	8	1,262	1	506	-	-	200	1,839
13 家具・装備品	370	6,017	206	376	122	1,351	31	1,605	10	1,856	1	829	-	-	183	1,195
14 パルプ・紙・紙加工品	379	12,022	122	235	162	2,051	69	3,713	24	4,062	1	552	1	1,409	123	1,486
15 印刷・同関連	737	19,682	324	630	284	3,532	98	5,382	26	5,446	3	1,659	2	3,033	196	3,322
16 化学工業	424	31,460	88	162	171	2,235	96	5,153	55	11,685	11	8,002	3	4,223	118	2,994
18 プラスチック製品	695	23,884	253	470	282	3,766	106	5,645	50	10,219	3	2,076	1	1,708	226	4,403
19 ゴム製品	209	12,596	55	136	95	1,245	41	1,968	14	2,580	1	954	3	5,713	77	1,431
21 窯業・土石製品	693	33,578	269	515	282	3,467	91	4,846	42	7,686	3	2,340	6	14,724	234	2,856
22 鉄鋼業	403	27,521	107	224	165	2,376	80	4,378	42	8,999	6	3,884	3	7,660	162	3,076
23 非鉄金属	181	10,272	55	107	74	1,028	29	1,669	19	3,534	3	2,073	1	1,861	56	935
24 金属製品	3,386	64,007	1,585	3,048	1,336	15,647	356	18,653	97	16,080	8	5,225	4	5,354	1,647	17,955
25 はん用機械器具	2,003	75,870	859	1,799	778	9,579	258	13,250	93	18,293	6	4,596	9	28,353	967	10,698
26 生産用機械器具	751	20,077	418	776	238	2,704	69	3,878	20	3,996	3	2,282	3	6,441	318	3,318
28 電子部品・デバイス	85	3,992	39	69	25	364	11	528	9	2,457	1	574	-	-	25	388
29 電気機械器具	1,118	117,285	446	829	390	5,062	180	9,622	73	15,098	15	10,240	14	76,434	452	7,043
30 情報通信機械器具	29	1,613	16	23	7	72	5	306	-	-	-	-	1	1,212	9	107
31 輸送用機械器具	2,526	332,009	961	1,776	855	11,500	403	21,970	236	49,513	34	23,345	37	223,905	774	13,704
その他の製造業	1,486	38,329	677	1,215	568	7,053	166	8,679	67	13,610	5	3,416	3	4,356	513	6,838
F 電気・ガス・熱供給・水道業	99	8,530	56	69	24	364	10	464	6	1,281	1	638	2	5,714	27	174
G 情報通信業	2,395	77,190	1,179	1,941	767	9,527	285	14,993	144	28,570	13	10,122	7	12,037	250	3,910
H 運輸業, 郵便業	4,573	232,920	1,251	2,324	1,983	26,763	887	47,160	398	77,278	29	20,440	25	58,955	894	18,326
I 卸売業, 小売業	19,167	425,273	11,433	19,811	5,835	65,455	1,308	68,770	473	95,678	77	52,175	41	123,384	4,417	35,374
J 金融業, 保険業	1,315	54,452	564	973	563	7,066	96	4,981	66	17,049	18	12,740	8	11,643	75	657
K 不動産業, 物品賃貸業	2,828	59,497	2,014	3,059	628	7,156	112	5,915	57	12,372	11	7,272	6	23,723	351	2,659
L 学術研究, 専門・技術サービス業	8,695	116,421	5,838	9,966	2,297	24,149	403	21,260	133	29,411	17	13,047	7	18,588	1,482	9,272
M 宿泊業, 飲食サービス	7,453	68,056	5,773	8,476	1,419	14,148	174	9,050	72	14,399	9	6,307	6	15,676	1,413	4,149
N 生活関連サービス, 娯楽業	5,693	61,141	4,126	6,438	1,232	13,027	246	13,098	76	13,258	9	5,921	4	9,399	850	4,768
O 教育, 学習支援業	2,019	60,752	946	1,464	825	10,883	165	8,385	65	14,078	10	7,000	8	18,942	358	4,932
P 医療, 福祉	14,699	304,636	6,528	14,065	6,438	71,146	1,207	62,578	464	93,791	39	26,143	23	36,913	2,435	20,129
Q 複合サービス事業	1,598	21,919	893	2,093	643	4,792	34	1,696	17	4,154	8	5,186	3	3,998	122	631
R サービス業(他に分類されないもの)	10,762	316,932	6,067	10,302	3,089	35,669	967	51,690	540	111,383	80	54,745	19	53,143	2,488	21,758
S,T 公務(他に分類されるものを除く)・その他	548	40,885	210	359	170	2,315	89	4,295	59	15,343	16	11,384	4	7,189	19	96

(注) 平成25年10月改訂「日本標準産業分類」に基づく区分により表章したもの。

16 一般被保険者求職者給付状況

(1) 月別、安定所別

年月・安定所	項目	受給資格決定件数			初回受給者数 (基本手当基本分)			受給者実人員 (基本手当基本分)			支給終了者数 (基本手当基本分)			支給金額(円) (基本手当基本分)
		計	男	女	計	男	女	計	男	女	計	男	女	計
	令和4年度計	74,366	32,242	42,124	63,826	26,895	36,931	22,600	9,838	12,762	43,561	17,050	26,511	35,722,538,613
	令和5年度計	76,821	33,481	43,340	66,771	28,294	38,477	23,838	10,376	13,462	44,512	17,570	26,942	38,016,513,657
令和5年	4月	7,891	3,263	4,628	5,352	2,254	3,098	20,983	9,403	11,580	2,974	1,252	1,722	2,555,456,785
	5月	8,564	3,338	5,226	7,387	3,076	4,311	23,821	10,465	13,356	3,359	1,380	1,979	3,217,771,136
	6月	6,608	2,872	3,736	5,826	2,388	3,438	24,223	10,453	13,770	3,093	1,287	1,806	3,210,493,515
	7月	5,940	2,672	3,268	6,398	2,493	3,905	25,724	10,769	14,955	3,357	1,332	2,025	3,151,166,922
	8月	6,200	2,753	3,447	6,598	2,778	3,820	26,985	11,345	15,640	4,495	1,675	2,820	3,982,086,031
	9月	6,158	2,646	3,512	4,780	2,057	2,723	25,338	10,840	14,498	4,116	1,556	2,560	3,324,336,385
	10月	6,489	2,943	3,546	5,217	2,248	2,969	25,242	10,912	14,330	4,406	1,695	2,711	3,339,467,252
	11月	6,003	2,621	3,382	5,693	2,462	3,231	23,564	10,371	13,193	4,205	1,665	2,540	3,238,230,211
	12月	4,845	2,255	2,590	4,761	2,060	2,701	22,616	9,967	12,649	3,375	1,306	2,069	2,777,042,426
令和6年	1月	5,511	2,474	3,037	4,900	2,221	2,679	23,171	10,312	12,859	3,963	1,562	2,401	3,422,169,350
	2月	6,423	2,872	3,551	5,505	2,297	3,208	22,642	9,971	12,671	3,675	1,437	2,238	2,974,624,713
	3月	6,189	2,772	3,417	4,354	1,960	2,394	21,752	9,708	12,044	3,494	1,423	2,071	2,823,668,931
名古屋中		10,242	4,356	5,886	8,859	3,690	5,169	3,150	1,351	1,799	5,829	2,302	3,527	5,114,236,029
名古屋南		7,720	3,480	4,240	6,927	3,029	3,898	2,508	1,125	1,383	4,622	1,844	2,778	4,099,033,898
名古屋東		10,055	4,053	6,002	8,979	3,488	5,491	3,272	1,338	1,934	6,077	2,230	3,847	5,422,732,278
豊橋		4,928	2,242	2,686	4,174	1,836	2,338	1,446	638	808	2,688	1,084	1,604	2,255,563,465
岡崎		4,517	2,014	2,503	3,971	1,714	2,257	1,391	639	752	2,657	1,121	1,536	2,252,865,372
一宮		4,960	2,069	2,891	4,234	1,716	2,518	1,488	608	880	2,749	1,026	1,723	2,302,882,478
半田		4,871	2,193	2,678	4,234	1,858	2,376	1,505	682	823	2,873	1,191	1,682	2,375,537,373
瀬戸		2,149	930	1,219	1,859	795	1,064	693	311	382	1,294	523	771	1,084,175,689
豊田		4,511	2,030	2,481	3,823	1,673	2,150	1,362	620	742	2,551	1,046	1,505	2,199,969,913
津島		3,292	1,467	1,825	2,856	1,220	1,636	1,102	449	653	2,024	773	1,251	1,629,124,155
刈谷		6,514	2,920	3,594	5,659	2,468	3,191	1,964	882	1,082	3,693	1,461	2,232	3,179,699,935
西尾		2,128	1,026	1,102	1,831	852	979	604	279	325	1,164	485	679	922,790,347
犬山		2,796	1,160	1,636	2,379	1,010	1,369	844	368	476	1,584	626	958	1,295,666,555
豊川		2,914	1,288	1,626	2,441	1,045	1,396	881	386	495	1,648	652	996	1,356,917,740
新城		464	220	244	400	176	224	139	63	76	268	108	160	208,488,282
春日井		4,757	2,030	2,727	4,143	1,722	2,421	1,488	636	852	2,790	1,097	1,693	2,315,799,831
船員		3	3	-	2	2	-	1	1	-	1	1	-	1,022,623

(注)受給者実人員の年度計欄及び安定所別欄は年度平均。※受給資格決定件数は速報値であり、修正があり得る。

(2)月別、安定所別基本手当延長分、技能習得手当等状況

年月・安定所	個別延長給付			訓練延長給付						技能習得手当				傷病手当	
	初回 受給者数	受給者 実人員	支給終了 者数	初回 受給者数	受給者 実人員	支給終了 者数	終了後手当			受講手当		通所手当		初回 受給者数	受給者 実人員
							初回 受給者数	受給者 実人員	支給終了 者数	初回 受給者数	受給者 実人員	初回 受給者数	受給者 実人員		
令和4年度計	4,560	1,438	7,309	3,034	622	2,304	777	104	666	3,863	732	4,158	1,029	316	62
令和5年度計	2	0	2	3,545	681	2,583	944	126	818	4,278	851	4,701	1,142	374	67
令和5年 4月	-	1	1	208	438	135	62	110	55	291	623	305	747	30	50
5月	-	1	1	225	490	181	44	91	51	405	771	418	954	31	65
6月	-	-	-	219	449	153	74	104	53	441	945	481	1,070	41	77
7月	-	-	-	265	517	150	41	88	57	394	1,142	435	1,235	33	76
8月	-	-	-	387	695	194	93	115	67	369	930	416	1,277	36	65
9月	-	-	-	353	790	214	68	110	49	346	878	373	1,291	36	77
10月	-	-	-	341	812	228	108	161	90	409	880	441	1,232	36	80
11月	1	1	-	348	840	280	84	142	88	403	887	440	1,276	30	73
12月	-	1	-	268	747	183	80	125	57	329	884	375	1,231	29	63
令和6年 1月	-	-	-	295	803	264	79	143	86	347	855	393	1,225	22	60
2月	-	-	-	340	776	192	112	154	80	306	752	368	1,130	25	59
3月	1	1	-	296	811	409	99	166	85	238	663	256	1,040	25	58
名古屋中	-	0	1	708	133	510	214	28	188	788	164	735	199	37	6
名古屋南	-	-	-	361	68	242	100	13	89	441	87	519	122	51	10
名古屋東	-	-	-	701	134	482	182	25	160	817	161	932	201	57	10
豊橋	-	-	-	162	29	111	57	8	47	186	37	269	51	32	5
岡崎	-	-	-	246	49	199	56	8	53	306	58	394	84	19	4
一宮	-	-	-	188	35	148	50	7	42	231	47	247	65	24	4
半田	-	-	-	138	25	104	37	5	32	144	30	183	41	25	5
瀬戸	-	-	-	106	22	78	28	4	25	130	27	124	36	12	1
豊田	-	0	1	115	24	88	33	4	29	135	26	157	41	16	3
津島	-	-	-	141	24	101	43	6	35	160	31	166	41	19	3
刈谷	-	-	-	197	36	146	50	6	40	265	50	290	69	29	4
西尾	-	-	-	76	12	56	22	3	19	90	18	84	21	12	2
犬山	1	0	-	103	22	71	24	3	19	147	29	152	42	9	3
豊川	-	-	-	135	33	100	29	4	23	190	36	190	60	14	2
新城	-	-	-	10	2	9	1	0	1	22	4	27	5	3	1
春日井	1	0	-	158	33	138	18	3	16	226	46	232	66	15	2
船員	-	-	-	-	-	-	-	-	-	-	-	-	-	-	-

(注) 各項の受給者実人員の年度計欄及び安定所別欄は年度平均。

(3)産業別

(令和5年度計)

産業	項目	一般求職者給付(基本手当)				支給金額(円)
		離職票 交付枚数	受給資格 決定件数	初回 受給者数	受給者 実人員	
A,B	農, 林, 漁業	480	176	134	47	61,032,448
C	鉱業, 採石業, 砂利採取業	75	25	15	5	7,875,826
D	建設業	10,747	3,141	2,536	870	1,506,328,214
E	製造業	57,945	18,552	16,244	5,882	9,920,997,541
	09 食料品	6,165	1,700	1,424	497	714,428,906
	10 飲料・たばこ・飼料	141	47	39	15	25,281,885
	11 繊維工業	1,407	487	403	150	218,030,067
	12 木材・木製品	454	142	123	51	86,683,553
	13 家具・装備品	395	114	103	39	62,244,181
	14 パルプ・紙・紙加工品	1,311	360	305	100	152,827,321
	15 印刷・同関連	1,209	481	434	172	281,074,055
	16 化学工業	1,663	642	600	236	436,273,934
	18 プラスチック製品	1,917	635	537	188	275,418,007
	19 ゴム製品	787	212	185	64	102,201,947
	21 窯業・土石製品	1,594	496	422	164	275,052,138
	22 鉄鋼業	1,106	338	282	113	202,162,682
	23 非鉄金属	516	168	137	48	80,961,197
	24 金属製品	4,473	1,453	1,238	467	768,004,631
	25 はん用機械器具	3,482	1,264	1,062	399	682,585,122
	26 生産用機械器具	795	304	269	105	180,198,790
	28 電子部品・デバイス	515	158	148	44	68,558,412
	29 電気機械器具	8,047	2,888	2,630	919	1,616,715,181
	30 情報通信機械器具	120	87	80	18	23,065,223
	31 輸送用機械器具	19,112	5,549	4,977	1,782	3,172,318,118
	その他の製造業	2,736	1,027	846	311	496,912,191
F	電気・ガス・熱供給・水道業	286	87	79	38	69,330,613
G	情報通信業	5,503	1,897	1,688	604	1,063,449,153
H	運輸業, 郵便業	19,510	4,910	3,977	1,362	2,214,538,187
I	卸売業, 小売業	39,740	11,893	10,441	3,973	5,877,161,844
J	金融業, 保険業	4,823	1,946	1,814	680	1,047,476,827
K	不動産業, 物品賃貸業	6,585	1,352	1,172	404	659,432,561
L	学術研究, 専門・技術サービス業	10,442	3,293	2,905	1,041	1,695,378,220
M	宿泊業, 飲食サービス	8,359	2,343	1,983	662	991,298,458
N	生活関連サービス, 娯楽業	8,671	2,125	1,845	638	975,141,917
O	教育, 学習支援業	4,234	1,634	1,486	525	866,658,790
P	医療, 福祉	32,814	10,051	8,640	2,993	4,568,714,654
Q	複合サービス事業	1,470	602	544	204	322,346,930
R	サービス業(他に分類されないもの)	52,116	11,637	10,197	3,511	5,640,343,871
S,T	公務(他に分類されるものを除く)・その他	4,771	1,157	1,071	400	529,007,603
	合計	268,571	76,821	66,771	23,838	38,016,513,657

(注) 受給者実人員は年度平均。

平成25年10月改訂「日本標準産業分類」に基づく区分により表章したものの。

17 高年齢被保険者求職者給付状況及び 短期雇用特例被保険者求職者給付状況

(1)月別、安定所別

項目 年月・安定所	高年齢求職者給付金			特例一時金		
	受給資格 決定件数	受給者数	支給金額(円)	受給資格 決定件数	受給者数	支給金額(円)
令和4年度計	20,833	20,620	4,615,498,508	66	66	12,335,256
令和5年度計	21,608	21,025	4,853,554,976	63	61	11,832,212
令和5年 4月	2,848	1,799	408,510,940	2	1	151,092
5月	3,188	3,636	860,238,484	16	1	308,640
6月	1,922	1,982	452,639,957	14	30	5,227,680
7月	1,501	1,830	418,335,192	-	-	-
8月	1,366	1,510	350,312,445	1	1	231,040
9月	1,397	1,245	288,321,490	-	-	-
10月	1,773	1,612	380,945,515	-	-	-
11月	1,670	1,581	354,224,959	9	1	266,640
12月	1,332	1,323	298,035,523	19	14	2,973,480
令和6年 1月	1,415	1,488	336,704,783	1	12	2,450,760
2月	1,594	1,564	366,755,877	-	1	222,880
3月	1,602	1,455	338,529,811	1	-	-
名古屋中	2,583	2,448	562,449,728	6	5	1,108,480
名古屋南	2,388	2,411	560,993,787	3	3	613,520
名古屋東	2,668	2,596	621,566,994	4	4	731,292
豊橋	1,127	1,105	251,101,038	12	12	2,092,960
岡崎	1,222	1,169	271,988,714	2	2	330,920
一宮	1,501	1,453	322,092,932	2	2	568,800
半田	1,470	1,473	339,484,091	3	3	593,120
瀬戸	748	739	167,372,967	-	-	-
豊田	1,528	1,483	360,258,942	3	3	660,800
津島	1,010	941	212,611,105	-	-	-
刈谷	1,575	1,526	358,390,726	5	4	869,320
西尾	473	470	108,223,605	-	-	-
犬山	857	848	189,611,043	3	3	713,640
豊川	836	812	180,409,653	4	4	761,400
新城	202	211	48,976,350	16	16	2,787,960
春日井	1,420	1,340	298,023,301	-	-	-
船員	-	-	-	-	-	-

(2) 産業別

(令和5年度計)

産業	項目	高年齢求職者給付金			特例一時金		
		離職票 交付枚数	受給資格 決定件数	受給者数	離職票 交付枚数	受給資格 決定件数	受給者数
A,B	農, 林, 漁業	81	53	54	-	3	3
C	鉱業, 採石業, 砂利採取業	28	18	16	-	-	-
D	建設業	1,846	1,043	1,035	54	2	1
E	製造業	8,324	5,684	5,541	35	3	3
	09 食料品	1,003	603	603	3	1	1
	10 飲料・たばこ・飼料	23	17	17	-	2	2
	11 繊維工業	338	211	200	1	-	-
	12 木材・木製品	101	65	54	-	-	-
	13 家具・装備品	91	53	56	-	-	-
	14 パルプ・紙・紙加工品	179	105	108	-	-	-
	15 印刷・同関連	168	117	117	-	-	-
	16 化学工業	257	162	167	-	-	-
	18 プラスチック製品	205	128	128	-	-	-
	19 ゴム製品	98	72	76	-	-	-
	21 窯業・土石製品	343	208	201	7	-	-
	22 鉄鋼業	299	202	204	-	-	-
	23 非鉄金属	80	59	61	-	-	-
	24 金属製品	688	510	494	-	-	-
	25 はん用機械器具	709	495	482	-	-	-
	26 生産用機械器具	189	125	123	-	-	-
	28 電子部品・デバイス	25	15	14	-	-	-
	29 電気機械器具	760	511	498	1	-	-
	30 情報通信機械器具	10	8	8	-	-	-
	31 輸送用機械器具	2,338	1,698	1,624	23	-	-
	その他の製造業	420	320	306	-	-	-
F	電気・ガス・熱供給・水道業	97	52	52	-	-	-
G	情報通信業	338	217	219	2	-	-
H	運輸業, 郵便業	4,018	2,468	2,348	41	5	5
I	卸売業, 小売業	5,098	3,007	3,010	19	3	3
J	金融業, 保険業	529	418	403	-	-	-
K	不動産業, 物品賃貸業	696	492	485	28	-	-
L	学術研究, 専門・技術サービス業	910	550	532	1	-	-
M	宿泊業, 飲食サービス	1,089	548	505	-	16	15
N	生活関連サービス, 娯楽業	664	416	394	-	1	1
O	教育, 学習支援業	839	488	480	1	-	-
P	医療, 福祉	2,956	1,760	1,687	-	-	-
Q	複合サービス事業	382	246	237	-	29	29
R	サービス業(他に分類されないもの)	5,371	3,143	3,035	12	1	1
S,T	公務(他に分類されるものを除く)・その他	2,241	1,005	992	-	-	-
	合計	35,507	21,608	21,025	193	63	61

(注) 平成25年10月改訂「日本標準産業分類」に基づく区分により表章したもの。

18 日雇労働被保険者求職者給付状況

年月・安定所	日雇労働被保険者手帳交付件数		受給者実人員						
			総数	第一級		第二級		第三級	
	計	男	計	計	男	計	男	計	男
令和4年度計	6	4	4	4	4	-	-	-	-
令和5年度計	7	5	4	4	3	-	-	-	-
令和5年 4月	1	1	4	4	3	-	-	-	-
5月	-	-	3	3	2	-	-	-	-
6月	-	-	4	4	3	-	-	-	-
7月	-	-	6	6	5	-	-	-	-
8月	1	1	5	5	4	-	-	-	-
9月	1	1	4	4	3	-	-	-	-
10月	1	1	4	4	3	-	-	-	-
11月	-	-	5	5	4	-	-	-	-
12月	1	-	5	5	4	-	-	-	-
令和6年 1月	-	-	4	4	3	-	-	-	-
2月	-	-	4	4	3	-	-	-	-
3月	2	1	3	3	2	-	-	-	-
名古屋中	1	1	15	15	15	-	-	-	-
名古屋南	1	-	29	29	17	-	-	-	-
名古屋東	2	1	-	-	-	-	-	-	-
豊橋	1	1	3	3	3	-	-	-	-
岡崎	-	-	-	-	-	-	-	-	-
一宮	-	-	4	4	4	-	-	-	-
半田	1	1	1	1	1	-	-	-	-
瀬戸	-	-	-	-	-	-	-	-	-
豊田	-	-	-	-	-	-	-	-	-
津島	-	-	-	-	-	-	-	-	-
刈谷	-	-	-	-	-	-	-	-	-
西尾	-	-	-	-	-	-	-	-	-
犬山	-	-	-	-	-	-	-	-	-
豊川	-	-	-	-	-	-	-	-	-
新城	-	-	-	-	-	-	-	-	-
春日井	1	1	-	-	-	-	-	-	-

(注) 受給者実人員の年度計欄は年度平均、1未満の場合は「0」、該当者がいない場合は「-」と記載している。
 一月に一人の受給者が、複数の所で受給する場合や複数の級を受給する場合があるため、受給者実人員計と各所・各級を合計したものが相違する場合がある。

19 就職促進給付取扱状況

年月・安定所	就業手当		再就職手当		就業促進定着手当	常用就職支度手当	移転費
	初回受給者数	受給者実人員	支給人員	うち残日数2/3以上			
令和4年度計	163	36	18,650	13,784	4,624	181	73
令和5年度計	203	43	20,822	15,484	4,702	183	105
令和5年 4月	19	36	1,392	1,057	307	15	8
5月	16	34	1,795	1,317	409	24	17
6月	18	38	2,008	1,542	425	14	13
7月	25	53	1,820	1,367	357	15	6
8月	22	55	1,954	1,465	366	13	7
9月	16	48	1,741	1,289	326	11	7
10月	11	44	1,727	1,266	334	17	5
11月	23	53	2,007	1,468	492	19	10
12月	18	46	1,907	1,438	435	17	8
令和6年 1月	12	42	1,332	974	356	11	11
2月	12	38	1,438	1,032	458	14	7
3月	11	31	1,701	1,269	437	13	6
名古屋中	19	5	2,833	2,097	669	17	29
名古屋南	22	4	1,971	1,429	406	32	19
名古屋東	24	5	2,461	1,725	518	43	17
豊橋	14	3	1,586	1,237	359	14	-
岡崎	29	6	1,155	852	241	5	4
一宮	8	2	1,375	1,007	282	16	4
半田	9	2	1,307	970	287	3	3
瀬戸	5	1	523	381	132	2	3
豊田	12	3	1,228	925	238	7	4
津島	16	3	893	700	256	7	4
刈谷	21	4	1,730	1,296	488	10	3
西尾	12	3	702	551	173	8	1
犬山	1	0	704	548	143	4	4
豊川	5	1	899	694	189	4	4
新城	3	1	145	106	40	-	-
春日井	3	1	1,309	965	281	11	6
船員	-	-	1	1	-	-	-

(注)受給者実人員の年度計欄及び安定所別欄は年度平均。

20 雇用継続給付取扱状況

年月・安定所	高年齢雇用継続給付						育児休業給付			介護休業給付
	基本給付金			再就職給付金			基本給付金			介護休業給付金
	受給要件 確認件数	初回 受給者数	受給者 実人員	受給要件 確認件数	初回 受給者数	受給者 実人員	受給要件 確認件数	初回 受給者数	受給者 実人員	受給者数
令和4年度計	24,412	14,202	526,461	1	1	5	31,455	31,492	326,404	1,686
令和5年度計	25,685	14,838	528,824	5	2	5	36,845	36,806	353,245	1,922
令和5年 4月	2,505	1,251	47,573	-	-	-	2,723	2,732	31,952	102
5月	2,478	1,343	38,809	-	-	-	2,870	2,787	33,339	130
6月	2,084	2,334	49,227	2	-	-	2,997	3,061	27,048	157
7月	1,898	1,506	39,565	-	-	-	2,537	2,620	24,761	145
8月	1,992	1,186	49,545	-	-	-	2,989	2,986	27,229	154
9月	2,199	856	39,397	-	-	-	3,339	3,181	26,419	151
10月	2,079	1,421	49,525	-	-	-	3,746	3,599	29,765	222
11月	2,014	940	39,208	-	-	-	3,374	3,359	28,616	169
12月	1,924	1,183	49,224	-	-	-	3,211	3,221	29,399	203
令和6年 1月	1,832	708	38,248	1	1	1	2,924	3,041	31,095	164
2月	2,274	1,113	48,703	1	1	1	3,340	3,300	31,682	152
3月	2,406	997	39,800	1	-	3	2,795	2,919	31,940	173
名古屋中	6,151	3,386	126,147	1	-	-	10,291	10,258	110,295	529
名古屋南	2,409	1,608	54,015	-	-	-	3,140	3,136	28,348	131
名古屋東	2,604	1,492	56,703	1	-	-	4,484	4,477	47,363	232
豊橋	752	428	16,478	1	1	2	1,335	1,326	13,092	55
岡崎	955	490	18,498	-	-	-	1,234	1,254	13,336	70
一宮	682	405	15,134	-	-	-	1,112	1,116	11,546	88
半田	976	491	19,064	-	-	-	1,371	1,372	11,666	87
瀬戸	392	223	6,716	-	-	-	402	396	4,289	32
豊田	2,955	1,496	44,671	1	-	-	3,337	3,352	25,965	172
津島	350	193	7,411	-	-	-	694	690	6,358	37
刈谷	4,980	3,105	107,166	-	-	-	5,763	5,742	46,121	277
西尾	170	118	4,764	-	-	-	419	424	4,452	22
犬山	589	364	13,751	1	1	3	850	852	7,295	42
豊川	594	377	14,045	-	-	-	789	788	7,629	49
新城	85	42	1,675	-	-	-	67	65	596	5
春日井	1,041	620	22,586	-	-	-	1,557	1,558	14,894	94

21 教育訓練給付取扱状況

(1) 一般教育訓練給付

(令和5年度計)

訓練内容	受給者数			支給金額		
	計	通学制	通信制	計	通学制	通信制
情報関係	194	116	78	14,573,753	7,968,278	6,605,475
事務関係	425	177	248	23,208,811	11,715,807	11,493,004
専門的サービス関係	697	153	544	22,607,046	5,813,914	16,793,132
営業・販売・サービス関係	260	112	148	5,909,901	3,935,856	1,974,045
医療・社会福祉・保健衛生関係	1,007	91	916	15,072,244	2,827,865	12,244,379
輸送・機械運転関係	1,860	1,860	-	70,420,765	70,420,765	-
技術関係	340	283	57	26,754,721	25,386,538	1,368,183
製造関係	-	-	-	-	-	-
その他(大学院等)	49	40	9	4,812,966	4,038,736	774,230
旧区分	-	-	-	-	-	-
計	4,832	2,832	2,000	183,360,207	132,107,759	51,252,448

(2) 専門実践教育訓練給付

(令和5年度計)

訓練内容	受給者数			支給金額		
	計	通学制	通信制	計	通学制	通信制
業務独占資格・名称独占資格関係	3,187	1,169	2,018	402,481,391	217,716,078	184,765,313
職業実践専門課程関係	157	157	-	32,718,966	32,718,966	-
専門職学位関係	227	208	19	59,593,640	53,896,640	5,697,000
職業実践力育成プログラム	190	175	15	41,389,025	39,504,025	1,885,000
情報通信技術関係資格	-	-	-	-	-	-
第四次産業革命スキル習得講座	205	62	143	60,092,979	15,868,325	44,224,654
計	3,966	1,771	2,195	596,276,001	359,704,034	236,571,967

訓練内容	受給者数(追加給付20%)			支給金額(追加給付20%)		
	計	通学制	通信制	計	通学制	通信制
業務独占資格・名称独占資格関係	826	180	646	100,793,088	56,964,384	43,828,704
職業実践専門課程関係	19	19	-	6,334,007	6,334,007	-
専門職学位関係	73	71	2	22,961,440	22,321,440	640,000
職業実践力育成プログラム	52	47	5	13,752,110	13,302,510	449,600
情報通信技術関係資格	-	-	-	-	-	-
第四次産業革命スキル習得講座	141	32	109	19,075,404	4,689,102	14,386,302
計	1,111	349	762	162,916,049	103,611,443	59,304,606

22 失業等給付の不正受給状況

		令和4年度計		令和5年度計	
		件数	金額	件数	金額
不正受給計		191	34,374,002	168	33,640,000
求職者給付	基本手当	157	27,300,279	131	25,768,086
	技能習得手当				
	受講手当	-	-	-	-
	通所手当	-	-	-	-
	寄宿手当	-	-	-	-
	傷病手当	-	-	-	-
	高年齢求職者給付金	27	4,151,390	30	5,596,580
	特例一時金	-	-	-	-
日雇労働求職者給付金	-	-	-	-	
就職促進給付	就業手当	-	-	-	-
	再就職手当	7	2,922,333	6	1,221,774
	就業促進定着手当	-	-	-	-
	常用就職支度手当	-	-	-	-
	移転費	-	-	-	-
教育訓練給付	一般教育訓練給付	-	-	-	-
	専門実践教育訓練給付	-	-	-	-
雇用継続給付	高年齢雇用継続給付	-	-	-	-
	育児休業給付	-	-	1	1,053,560
	介護休業給付	-	-	-	-

用語の解説

用語の解説

本年報における主な用語の定義は以下のとおりである。

1 職業紹介関係

(1) 一般関係

一 般

「常用」及び「臨時・季節」を合わせたものをいう。

常 用

雇用契約において雇用期間の定めがないか又は4か月以上の雇用期間が定められているもの(季節労働を除く。)をいう。

(注)「臨時」、「日雇」の名義であっても雇用期間が4か月以上のもの、あるいは雇用期間が4か月未満であっても雇用契約が反復更新され、継続して雇用されることが予定されている場合は常用とみなす。

臨時・季節

臨時とは、雇用契約において1か月以上4か月未満の雇用契約期間が定められている仕事をいい、季節とは、季節的な労働需要に対し、又は季節的な余暇を利用して一定の期間(4か月未満、4か月以上の別を問わない。)を定めて就労するものをいう。

(注)「臨時」、「日雇」の名義であっても雇用期間が4か月以上のもの、あるいは雇用期間が4か月未満であっても雇用契約が反復更新され、継続して雇用されることが予定されている場合は常用とみなす。

日 雇

日々雇用の仕事及び1か月未満の雇用期間が定められているものをいう。

全 数

「一般」のうち新規学卒者を除き、「フルタイム」と「パートタイム」を合わせたものをいう。

フルタイム

「一般」のうち新規学卒者及び「パートタイム」を除いたものをいう。

パートタイム

1週間の所定労働時間が同一の事業所に雇用されている通常の労働者の一週間の所定労働時間に比し短いものをいう。なお、本年報では新規学卒者を除いたものをいう。

常用的パートタイム

「パートタイム」のうち、雇用契約において雇用期間の定めがないか又は4か月以上の雇用期間が定められているもの(季節労働を除く。)をいう。

臨時的パートタイム

「パートタイム」のうち、雇用契約において1か月以上4か月未満の雇用期間が定められているもの、又は季節的な労働需要に対し、若しくは季節的な余暇を利用して一定の期間を定めて就労するものをいう。

正社員

パートタイムを除く常用のうち、勤め先で正社員・正職員などと呼称される正規労働者をいう。

新規学卒者 (新規学校卒業予定者)

卒業年の6月末日までに、公共職業安定所及び学校(職業安定法第27条及び第33条の2第1項第1号の規定による学校)において取り扱ったものをいう。

中高年齢者

45歳以上の者をいう。

雇用保険受給者

基本手当(一般求職者給付)に係る受給資格決定後、基本手当の支給(各種延長給付を含む)を終了するまでの者をいう。(高年齢受給資格者、及び特例受給資格者は含まない。)

前月から繰り越された有効求職者数

前月末日現在において、求職票の有効期限が翌月以降にまたがっている就職未決定の求職者の数をいう。

新規求職申込件数

期間中に新たに受け付けた求職申込の件数をいう。

月間有効求職者数

「前月から繰り越された有効求職者数」と当月の「新規求職申込件数」の合計数をいう。

紹介件数

求職者と求人の結合を図るため紹介した件数(他安定所からの連絡求人分への紹介を含む。)をいう。

就職件数

自安定所の有効求職者が自安定所の紹介により就職したことを確認した件数(他安定所からの連絡求人分への就職を含む。)をいう。

他県への就職件数

都道府県地域を越える広域職業紹介による就職件数をいう。

新規求人数

期間中に新たに受け付けた求人数(採用予定人員)をいう。

(注)他安定所から連絡を受けた求人は含めない。

月間有効求人数

「前月から繰り越された有効求人数」と当月の「新規求人数」の合計数をいう。

他県への発求人延数

期間中に他都道府県へ連絡した求人の延数をいう。

充足数

自安定所の有効求人が、安定所(求人連絡先の安定所を含む。)の紹介により求職者と結合した件数をいう。

他県からの充足数

都道府県地域を越える広域職業紹介による充足数で、他県の求人連絡先安定所からの通報により就職を確認したもの。

自安定所の有効求人到他県に居住する自安定所の求職者を充足させたもの。

雇用保険受給者の紹介件数

基本手当にかかる受給資格決定後、基本手当の支給を終了するまでの間に安定所が紹介した基本手当受給資格者の紹介件数をいう。

(注)1 受給中に紹介し、終了後に就職が決定した場合はこの項に計上しない。

2 他安定所の雇用保険受給者が自安定所へ直接求職申込をして就職が決定した場合もここに含めて計上する。

雇用保険受給者の就職件数

基本手当にかかる受給資格決定後、基本手当の支給を終了するまでの間に安定所の紹介により就職した基本手当受給資格者の就職件数をいう。

(注)他安定所の雇用保険受給者が自安定所へ直接求職申込をして就職が決定した場合もここに含めて計上する。

(2) 日雇関係

新規求人延数 (p47 港湾労働関係の職業紹介状況)に掲載)

日雇に係る新規求人の延数(採用予定人員×採用予定日数)をいう。

月間求人延数 (p46「日雇職業紹介状況」に掲載)

「前月から繰り越された有効求人延数」と計上月の「新規求人延数」の合計をいう。

(注)2 暦日にまたがる日雇求人は、原則として両月に分けて計上する。

就労実人員

期間中に日雇労働に就労した日雇求職者の実人員(個々人の頭数)をいう。

就労延数

期間中に日雇労働に就労した日雇求職者の延人員をいう。計上に当たっては半日だけの就労でも1人として計上する。

2 雇用保険関係

(1) 求職者給付関係

離職票交付枚数

公共職業安定所長が、離職等により被保険者でなくなったことの確認を行った者に交付した離職票の枚数をいう。

受給資格決定件数

離職者の提出した離職票に基づき、公共職業安定所長が基本手当、高年齢求職者給付金又は特例一時金の支給を受ける資格ありと決定した件数をいう。

(注)受給期間内に就職し再び離職して前の資格に基づく求職者給付を受ける場合は、ここには計上しない。

初回受給者数

同一受給期間内における基本手当等の第1回目の支給を受けた者の数をいう。

(注)受給期間内に就職し再び離職して前の資格に基づく求職者給付を受ける場合は、ここには計上しない。また、傷病手当の支給を受けたことがある者が、同一受給期間内に他の傷病で再び傷病手当の支給を受けるようになった場合も計上しない。

受給者実人員

求職者給付(高年齢求職者給付金及び特例一時金を除く。)を実際に受けた受給資格者の実数をいう。

(注)1 暦月中に同一給付を2回以上受けた者も実人員としては1人とする。

支給終了者数

所定給付日数又は各延長給付日数に相当する日数分の基本手当の支給を受け終わった受給資格者の数をいう。

個別延長給付

難病患者、発達障害者等又は災害により離職した場合等に、重点的に再就職の支援が必要であると公共職業安定所長が認めた受給資格者に対して、所定給付日数を超えて、基本手当が60日間(最大120日)延長される(雇用保険法第24条の2)。

訓練延長給付

公共職業安定所長の指示した公共職業訓練等を受ける受給資格者に対して、当該公共職業訓練等を受ける期間(訓練受講のために待期している期間を含む。)内の失業している日について、所定給付日数を超えて基本手当を支給すること、及び公共職業安定所長の指示した公共職業訓練等を受ける受給資格者で、当該公共職業訓練等を受け終わってもなお就職が困難であると認めた者について、所定給付日数を超えて(30日から支給残日数を差し引いた日数が限度)基本手当を支給することをいう(雇用保険法第24条)。

(2) 雇用継続給付関係

受給要件確認件数

基本給付金又は再就職給付金にかかる受給資格の確認処理を行った件数をいう。

初回受給者数

受給資格の確認処理を行った者の中で、基本給付金又は再就職給付金等の第1回目の支給処理を行った受給者数をいう。

受給者数(支給件数)

基本給付金又は再就職給付金、介護休業給付金の支給処理を行った被保険者数をいう。
(注)1暦月中に同一給付を2回以上受けた者も実人員として1人とする。

3 諸比率等(参考)

求人倍率

求職者に対する求人数の割合をいう。

$$\text{有効(新規)求人倍率} = \frac{\text{月間有効(新規)求人数}}{\text{月間有効(新規)求職者数}} (\text{倍})$$

就職率

求職者に対する就職件数の割合をいう。

$$\text{就職率} = \frac{\text{就職件数}}{\text{新規求職者数}} \times 100(\%)$$

充足率

求人数に対する充足された求人の割合をいう。

$$\text{充足率} = \frac{\text{充足数}}{\text{新規求人数}} \times 100(\%)$$

他県からの流入率

$$\text{他県からの流入率} = \frac{\text{他県からの充足数}}{\text{充足数}} \times 100(\%)$$

年度平均

年度(4月～翌年3月まで)の合計を12(12か月)で割ったものをいう。

※ 有効ベースの就職率は月間有効求職者数を、充足率は月間有効求人数を使用。

ハローワーク(公共職業安定所)の所在地、管轄区域等一覧

(令和6年9月1日現在)

安定所(出張所)名	所在地	電話	管轄区域
名古屋中	〒460-8640 名古屋市中区錦2-14-25	052(855)3740	西区、中村区、中区、中川区、北区、北名古屋市、清須市、西春日井郡
名古屋中公共職業安定所 学卒部門	〒460-8640 名古屋市中区錦2-14-25 ヤマイチビル8階	052(855)3740	名古屋中、名古屋南、名古屋東の各安定所の管轄区域
あいちマザーズハローワーク	〒460-8640 名古屋市中区錦2-14-25 ヤマイチビル3階	052(855)3780	
愛知新卒応援ハローワーク 愛知わかものハローワーク	〒460-8640 名古屋市中区錦2-14-25 ヤマイチビル9階	052(855)3750 052(855)3760	
名古屋外国人雇用サービスセンター	〒460-8640 名古屋市中区錦2-14-25 ヤマイチビル8階	052(855)3770	
名古屋南	〒456-8503 名古屋市熱田区旗屋2-22-21	052(681)1211	瑞穂区、熱田区、港区、南区、緑区、豊明市
ハローワークプラザなるみ	〒458-0831 名古屋市緑区鳴海町字向田1-3 名鉄鳴海駅2階	052(629)4151	
名古屋東	〒465-8609 名古屋市名東区平和が丘1-2	052(774)1115	千種区、昭和区、名東区、天白区、東区、守山区、日進市、長久手市、愛知郡
豊橋	〒440-8507 豊橋市大国町111 豊橋地方合同庁舎1階	0532(52)7191	豊橋市、田原市
岡崎	〒444-0813 岡崎市羽根町字北乾地50-1 岡崎合同庁舎1階	0564(52)8609	岡崎市、額田郡
一宮	〒491-8509 一宮市八幡4-8-7 一宮労働総合庁舎	0586(45)2048	一宮市、稲沢市(平和町を除く)
半田	〒475-8502 半田市宮路町200-4 半田地方合同庁舎1階	0569(21)0023	半田市、常滑市、東海市、知多市、知多郡
瀬戸	〒489-0871 瀬戸市東長根町86	0561(82)5123	瀬戸市、尾張旭市
豊田	〒471-8609 豊田市常盤町3-25-7	0565(31)1400	豊田市、みよし市
津島	〒496-0042 津島市寺前町2-3	0567(26)3158	津島市、愛西市、弥富市、海部郡、あま市、稲沢市(平和町)
刈谷	〒448-8609 刈谷市若松町1-46-3	0566(21)5001	刈谷市、安城市、知立市、高浜市、大府市
碧南出張所	〒447-0865 碧南市浅間町1-41-4	0566(41)0327	碧南市
西尾	〒445-0071 西尾市熊味町小松島41-1	0563(56)3622	西尾市
犬山	〒484-8609 犬山市松本町2-10	0568(61)2185	犬山市、江南市、岩倉市、丹羽郡
豊川	〒442-0888 豊川市千歳通1-34	0533(86)3178	豊川市
蒲郡出張所	〒443-0034 蒲郡市港町16-9	0533(67)8609	蒲郡市
新城	〒441-1384 新城市西入船24-1	0536(22)1160	新城市、北設楽郡
春日井	〒486-0841 春日井市南下原町2-14-6	0568(81)5135	春日井市、小牧市

令和5年度版

職業安定年報

令和7年1月発行

編集 愛知労働局 職業安定部

発行 〒460-0003 名古屋市中区錦2-14-25
(ヤマイチビル13階)

電話 052(219)5578