

じゅこうせい

受講生

ぼしゅう

募集

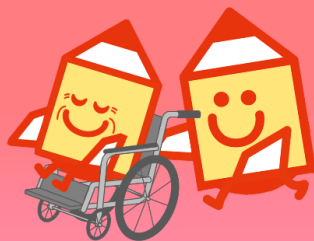

ハロートレーニング
— 急がば学べ —

1

がっ
月

ていじゅうがいこくじんむ しよくぎょうくんれん

定住外国人向け職業訓練コース

Curso de capacitação profissional para estrangeiros residentes no Japão.
Vocational Training Course for Settled Foreigners

かいごしよくいんしよにんしやけんしゅうか

介護職員初任者研修科

げつくんれん
3か月訓練

Curso de formação de 3 meses
3-month training course

ていいん めい
定員15名

Capacidade de 15 pessoas
Capacity 15 people



ぼしゅうきかん 募集期間 Período de inscrição Recruitment period	ねん がっ ちち すいようび ~ がっ ちち すいようび 2024年11月6日(水曜日) ~ 11月27日(水曜日) 6 de novembro de 2024 (quarta-feira) - 27 de novembro (quarta-feira) Wednesday, November 6, 2024 – Wednesday, November 27, 2024
てきせいけんさ 適性検査 Prova de Seleção Enrollment selection	ねん がっ ちち もくようび 2024年12月19日(木曜日) 19 de dezembro de 2024 (quinta-feira) Thursday, December 19, 2024
くんれんきかん 訓練期間 Período do Curso Training period	ねん がっ ちち かようび ~ がっ ちち げつようび 9:20~16:00 2025年1月7日(火曜日) ~ 3月31日(月曜日) 9:20~16:00 7 de janeiro de 2025 (terça-feira) - 31 de março (segunda-feira) 9:20-16:00 Tuesday, January 7, 2025 – Monday, March 31, 2025 9:20 to 16:00



募 集 要 項 (定住外国人向け職業訓練コース)

1 応募対象者

- (1) 身分に基づき我が国に在留する外国人の方(日本の国籍を有しない方、日本の国籍を取得した方を含む)又は、ウクライナからの避難民の方で、就労可能な在留資格を有する方
- (2) 一定程度の日本語能力を有する方(カタカナ・ひらがなでの読み書き、日常会話がある程度できる方)
- (3) 公共職業安定所(以下「ハローワーク」という)に求職申込みをした方で、公共職業安定所長が適職に就くために訓練受講の必要性を認め、公共職業安定所長から受講指示、受講推薦又は支援指示を受けることのできる方
- (4) 訓練を受講することにより、早期就職(訓練修了後3か月以内)を希望している方(訓練修了時から3か月後までの就職状況を把握する調査があります)

<注意>

- 公共職業安定所長の受講指示、受講推薦又は支援指示を受けて公共職業訓練受講修了後1年以内の方は、原則として受講できません。
- 過去1年以内に公共職業訓練、求職者支援訓練を正当な理由なく途中で辞められた方は、原則として受講できません。
- 愛知県外の方が受講を希望される場合も、受講指示、受講推薦又は支援指示を行う管轄のハローワークを通じての応募ができます。

<留意事項>

- 雇用保険の受給資格のある方又は受給中の方で公共職業安定所長の受講指示を受けて入校された方には、雇用保険の失業給付(基本手当、受講手当、通所手当)が支給されます(受講指示には一定の要件があります。詳しくは、訓練申込前に住所を管轄するハローワークでご相談ください)。
- 受講指示以外の方で、一定の要件を満たし、公共職業安定所長の支援指示を受けて入校された方には、職業訓練受講給付を受けることができる場合があります(詳しくは、訓練申込前に住所を管轄するハローワークでご相談ください)。

2 募集期間

2024年11月6日(水曜日)から11月27日(水曜日)まで

3 応募方法

応募者の住所を管轄するハローワークで職業相談を受け、適職に就くために訓練を受講することが必要と認められた方は、ハローワークを経由して「入校願書」を提出してください(入校願書は愛知県内のハローワークにあります)。

愛知県外の方のハローワークのご担当の方は、入校願書の提出があった時点で、その旨を愛知県立東三河高等技術専門校へ電話(0533-93-5222)にてご連絡ください。

- ※ 入校願書提出後は、特別な理由(就職先の決定等)なく辞退することはできません。
- ※ 訓練コースの併願はできません。

4 受講者決定方法

- (1) 決定方法(選考方法)

受講するには、訓練実施施設が行う訓練受講適性検査(以下「適性検査」という)に合格する必要があります。適性検査の内容は、訓練コースの訓練カリキュラム記載のページをご覧ください。適性検査の合格者が募集定員を超えた場合は、適性検査の合格者から抽選で受講者を決定します。このため、あらかじめ抽選札をお配りする場合があります。

(2) 日時(適性検査)

2024年12月19日(木曜日) 午前10時(時間については予定であり、応募者には別途郵送する適性検査の通知書に記載します。12月13日(金曜日)午前中までに、通知が届かない場合は、東三河高等技術専門校(0533-93-5222)に電話でお問い合わせください)

(3) 場所

訓練実施施設が指定する会場 (別途郵送する適性検査の通知書に記載します)

(4) 可否通知

2024年12月23日(月曜日)に受検者へ適性検査結果通知書を郵送します。通知書が2024年12月25日(水曜日)までに届かない場合は、2024年12月25日(水曜日)中に東三河高等技術専門校にお問い合わせください。

5 訓練期間

2025年1月7日(火曜日)から3月31日(月曜日)まで

6 修了認定(修了証の交付)

学科及び実技の訓練時間のそれぞれ8割以上を受講し、かつ、修了試験の結果などにより能力取得を確認できた方を該当訓練コースの修了者と認め、修了証書を交付します。修了試験の時期・内容等は、訓練科を実施する訓練実施施設で異なります。

7 訓練受講に係る留意事項

欠席等により、学科及び実技の訓練時間のそれぞれ8割以上の受講が不可能な方については、訓練修了の見込がないため、受講を打ちらせていただきます(病気欠席等理由を問いません)。

なお、資格取得に係る法定講習を含む訓練コースの場合、8割以上出席する場合にあっては、訓練の欠席状況によっては資格を取得できない場合がありますので、詳細は対象の訓練実施施設にお問い合わせください。

また、他の受講者の受講に支障となる行為や迷惑となる行為、講師や訓練実施施設の職員の指示に従わない等により訓練実施施設の規律を乱す行為があると認められる場合は、当該行為を行った方の受講を打ちらせていただきます。

8 その他

◇受講料は無料ですが、テキスト等については実費が必要です。

◇土曜日、日曜日、祝日、夏季(8月13日から8月15日まで)、年末年始(12月29日から1月3日まで)は休校日です。また、別に指定された休講日があります。

◇収集した個人情報については、訓練に関する目的以外には使用しません。

◇応募者が少数の場合は、訓練を開講しない場合もあります。

◇就職支援の一環として、訓練実施施設がキャリア・コンサルティングを行うとともに、キャリアコンサルタント等によるジョブ・カードの作成支援を行います。

おうぼ そうだん す
応募のご相談はお住まいのハローワークへ！

きがる そうだん
お気軽に相談ください♪



あいちけん きゅうしゅくしゃ かた あら ちしき ぎのう ぎじゅつ たんきかん み
愛知県では、求職者の方が、新たな知識・技能・技術を短期間で身につけ

さいしゅうしゅく やくだ しょくぎょうくんれん じっし
再就職に役立てていただくための職業訓練を実施しています。

あいちけんりつひがしみかわこうとうぎじゅつせんもんこう いたくくんれんたんどう
◆愛知県立東三河高等技術専門校 委託訓練担当◆

〒441-1231 とよかわしいちのみやちょうかみんきり 豊川市一宮町上新切33-4 電話0533-93-5222

<https://www.aichivti.ac.jp/site/higashimikawa/saftynet-higashimikawa-may.html>

