



レイバー・マーケット・プロフィール

(労働市場概況)

LABOUR MARKET
PROFILE

2008.08

愛知労働局

用語の説明

I 職業紹介関係

【一般】

常用及び臨時・季節を合わせたものをいう。

【常用】

雇用期間の定めのない仕事、又は4カ月以上の雇用期間が定められている仕事をいう。

【臨時・季節】

- ・臨時とは、1カ月以上4カ月未満の雇用期間が定められている仕事をいう。
- ・季節とは、季節的な労働需要にたいし、又は季節的な余暇を利用して一定の期間（4カ月未満、4カ月以上の別を問わない。）を定めて就労する仕事をいう。

【パートタイム】

毎日就労する者については、1日の労働時間が一般従業員より短く、特定日又は特定期間就労する者については、1日の労働時間の長短を問わず1カ月（日雇的パートタイムにおいては1週）の所定労働時間が、一般従業員より短いものをいう。

なお、「パートタイム」は雇用期間の定めにより、「常用的パートタイム」、「臨時的パートタイム」及び「日雇的パートタイム」にわけられる。

【日雇】

日々雇用の仕事、又は1カ月未満に雇用期間が定められている者をいう。

【求職者数】

- ・「新規求職申込件数」とは、公共職業安定所でその月のうちに新たに受け付けた求職申込件数をいう。
- ・「月間有効求職者数」とは、「前月末日現在において、求職申込の有効期限が翌月以降にまたがっている就職未決定の求職者数」と、当月の「新規求職申込件数」の合計数をいう。

【求人数】

- ・「新規求人数」とは、公共職業安定所でその月のうちに新たに受け付けた求人数（採用予定人員）をいう。
- ・「月間有効求人数」とは、「前月から繰り越された有効求人数」と当月の「新規求人数」の合計数をいう。

【就職件数】

有効求職者が自安定所の紹介あつ旋により就職した件数をいう。

【充足数】

自安定所の有効求人安定所（求人を連絡した他安定所を含む。）の紹介あつ旋により求職者と結合した件数をいう。

【求人倍率】

求職者1人あたり求人がどれだけあるかをみるもので、算出方法は次のとおり。

$$\begin{aligned} \text{新規求人倍率} &= \frac{\text{新規求人数}}{\text{新規求職申込件数}} \\ \text{有効求人倍率} &= \frac{\text{月間有効求人数}}{\text{月間有効求職者数}} \end{aligned}$$

なお、求人倍率の「季節調整値」とは、一年を周期として繰り返す季節的変動要因を一定の方法により取り除いて計算した数値をいう。

【就職率】

$$\frac{\text{就職件数}}{\text{新規求職申込件数}} \times 100$$

【充足率】

$$\frac{\text{充足数}}{\text{新規求人数}} \times 100$$

II 雇用保険業務関係

【適用事業所数】

労働者を雇用する事業所で、公共職業安定所に設置届出をしている事業所の数をいう。

【被保険者数】

適用事業所に雇用されている労働者であつて、公共職業安定所にその届出がなされている者の数をいう。

【被保険者資格取得者数】

新規採用、中途採用を問わず適用事業所に新たに雇用され、公共職業安定所に届出のなされた者の数をいう。

【被保険者資格喪失者数】

適用事業所を離職し、その届出が公共職業安定所になされた者の数をいう。

【離職票交付件数】

公共職業安定所が、離職により被保険者でなくなったことの確認を行った者に交付した離職票の枚数をいう。

【離職票提出件数】

基本手当、高年齢求職者給付金、又は特例一時金の支給を受けようとする者が、公共職業安定所に出頭し離職票を提出した件数をいう。

【受給資格決定件数】

提出された離職票のうち、公共職業安定所が給付を受ける資格ありと決定した件数をいう。

【初回受給者数】

受給資格決定後、第1回目の給付を受けた者の数をいう。

【受給者実人員】

求職者給付（高年齢求職者給付金及び特例一時金を除く。）を受けた受給資格者の実数をいう。

【日雇受給者実人員】

日雇労働者が、職に就くことができない時に給付を受けた者の実際の数をいう。

【特定受給資格者】

倒産、解雇等により離職した者（雇用保険法第23条3項に該当する者）をいう。

| | | |
|---------|---|----|
| | 最近の労働市場（速報） - 7月 | 2 |
| 内 容（6月） | | |
| 1 | 労働市場の動向 求職、求人、求人倍率、雇用保険給付の状況 | 4 |
| 2 | 職業紹介の主要指標 愛知県の動き、全国の動き | 6 |
| 3 | 月別にみた主な指標 | 8 |
| 4 | 安定所別にみた求職、求人、充足状況 | 10 |
| 5 | 年齢別常用職業紹介状況 | 12 |
| 6 | 職業別常用職業紹介状況 | 13 |
| 7 | 産業別・規模別求人、充足状況 | 14 |
| 8 | 中高年齢者の職業紹介状況 | 15 |
| 9 | パートタイマーの職業紹介状況 | 16 |
| 10 | あいちマザーズハローワークの職業紹介状況 | 17 |
| 11 | 名古屋人材銀行の職業紹介状況 | 17 |
| 12 | ゆ〜じゃん・ハローワークあいち（愛知学生職業センター）の職業紹介状況 | 18 |
| 13 | ヤングワークプラザあいち利用状況 | 18 |
| 14 | 名古屋外国人雇用サービスセンターの職業紹介状況 | 19 |
| 15 | ハローワークプラザ名古屋の職業紹介状況 | 19 |
| 16 | ハローワークプラザあらたまの職業紹介状況 | 19 |
| 17 | 日雇の職業紹介状況 | 20 |
| 18 | 港湾労働関係の職業紹介状況 | 21 |
| 19 | 雇用保険適用状況 被保険者の種類別状況 産業別適用事業所及び被保険者の状況 月別、安定所別にみた適用状況 | 22 |
| 20 | 雇用保険給付状況 月別、安定所別にみた給付状況 | 24 |
| 21 | 産業界の動向 | 27 |
| 22 | 主要労働経済指標 | 28 |
| 特集 | 平成20年3月 新規学校卒業者の就職等の状況 | 30 |

最近の労働市場（速報） - 7月 -

県下の公共職業安定所で取扱った平成20年7月の業務統計からみた労働市場の動きは、以下のとおりです。

- ・ 7月の有効求人倍率（季節調整値）は1.67倍となり、前月の1.74倍を0.07ポイント下回った。
月間有効求人数（季節調整値）は前月に比べ4.1%の減少となり、月間有効求職者数（同）は前月と同水準となった。
- ・ 7月の新規求人倍率（季節調整値）は2.22倍となり、前月の2.39倍を0.17ポイント下回った。
新規求人数（季節調整値）は前月に比べ7.8%の減少となり、新規求職申込件数（同）は0.8%の減少となった。

○ 労働市場の主要指標（新規学卒を除き、パートを含む）

| 年月 | 求 職 | | | | | | 求 人 | | | | | | 就 職 | | 求 人 倍 率 | |
|----------|--------|-------|--------|-------|--------|--------|---------|--------|-------|-------|--------|----------------|----------------|--|---------|--|
| | 新 規 | | 有 効 | | 新 規 | | 有 効 | | 件 数 | 前 月 比 | 年 比 | 新 規 | 有 効 | | | |
| | 人 数 | 前 月 比 | 人 数 | 前 月 比 | 人 数 | 前 月 比 | 人 数 | 前 月 比 | | | | | | | | |
| 平成20年 5月 | 22,187 | 0.9 | 89,155 | △ 0.2 | 51,636 | △ 12.3 | 144,165 | △ 11.6 | 6,024 | △ 5.0 | | 2.64 (2.33) | 1.80 (1.62) | | | |
| 6月 | 20,772 | 8.4 | 89,346 | 2.5 | 47,446 | △ 16.5 | 141,986 | △ 11.3 | 6,086 | △ 1.6 | | 2.39 (2.28) | 1.74 (1.59) | | | |
| 7月 | 20,883 | 7.9 | 88,660 | 2.8 | 48,959 | △ 14.8 | 137,703 | △ 14.1 | 6,024 | 4.5 | | 2.22 (2.34) | 1.67 (1.55) | | | |
| 前月比（差） | % | | % | | % | | % | | % | | | ポ | ポ | | | |
| | △ 0.8 | - | 0.0 | - | △ 7.8 | - | △ 4.1 | - | △ 1.0 | - | △ 0.17 | △ 0.07 | | | | |
| | 0.5 | | △ 0.8 | | 3.2 | | △ 3.0 | | | | 0.06 | △ 0.04 | | | | |

(注) 1. 求人倍率の上段は季節調整値、下段の（ ）内は原数値。
 2. 前月比（差）の上段は季節調整値、下段は原数値。
 3. △印は減少率（差）であり、ポはポイントの略で倍率差を表す。（以下、各表同じ）

求人・求職及び求人倍率の推移（パート含む）

〈年度平均〉

〈月別〉

(倍)

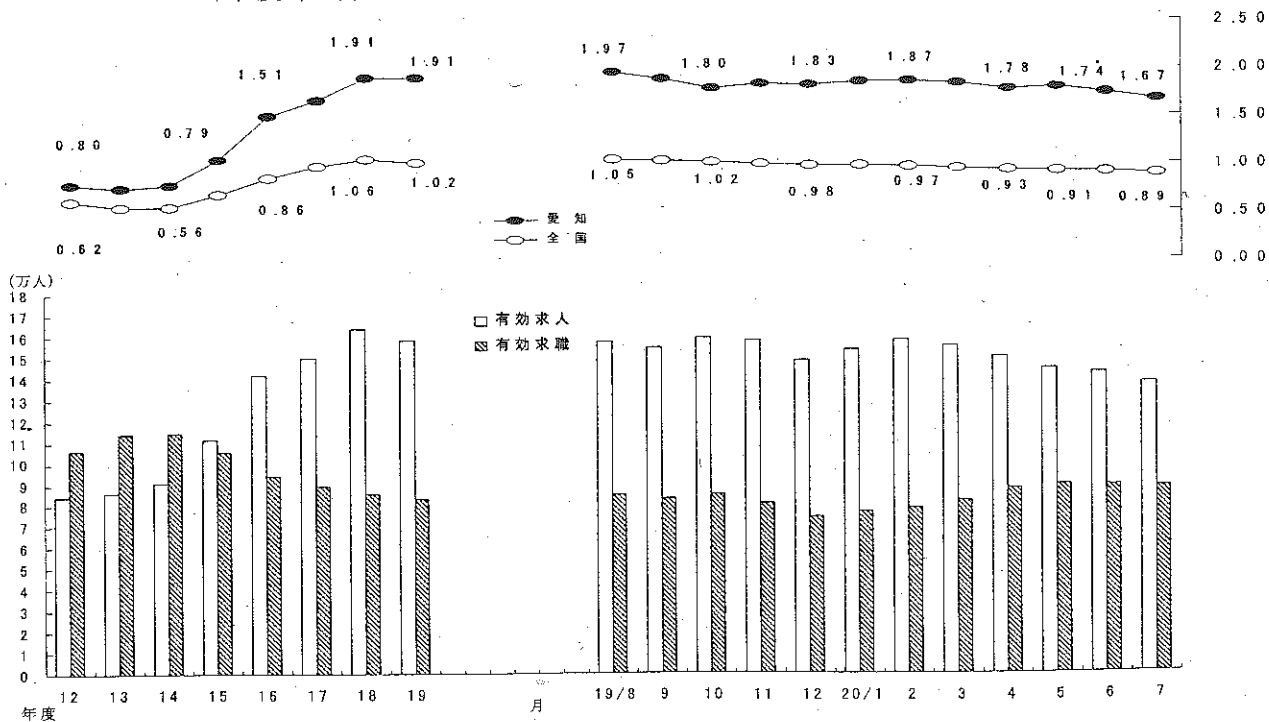

(注) 月別の有効求人倍率並びに有効求人・有効求職は季節調整値。
 なお、19年12月以前の季節調整求人倍率は新季節指数により改訂済み

○ 新規求人者の主要産業別状況（新産業分類区分） 平成20年7月

| 産 業 | 新規求人 | 全 数 | | 一 般（パートを除く） | | | | パートタイム | |
|-------------------|----------|--------|---------|-------------|---------|--------|---------|--------|---------|
| | | 人 | 前年同月比 % | 人 | 前年同月比 % | うち常用 | | 人 | 前年同月比 % |
| | | | | | | 人 | 前年同月比 % | | |
| 建設業 | 3,292 | △ 0.8 | 3,017 | △ 0.3 | 2,973 | 0.0 | 275 | △ 6.5 | |
| 製造業 | 7,994 | △ 28.4 | 6,262 | △ 31.4 | 5,935 | △ 26.5 | 1,732 | △ 15.3 | |
| 食料品製造業 | 783 | △ 19.8 | 362 | △ 12.8 | 361 | △ 12.0 | 421 | △ 25.0 | |
| 繊維工業 | 169 | 10.5 | 108 | △ 4.4 | 103 | △ 4.6 | 61 | 52.5 | |
| 木材・木製品製造業 | 64 | △ 24.7 | 54 | △ 27.0 | 53 | △ 28.4 | 10 | △ 9.1 | |
| 印刷・同関連業 | 141 | △ 42.9 | 101 | △ 48.2 | 101 | △ 48.2 | 40 | △ 23.1 | |
| プラスチック製品製造業 | 460 | △ 25.8 | 311 | △ 29.0 | 311 | △ 28.3 | 149 | △ 18.1 | |
| 窯業・土石製品製造業 | 186 | △ 22.8 | 142 | △ 26.4 | 115 | △ 32.4 | 44 | △ 8.3 | |
| 鉄鋼業 | 211 | △ 15.9 | 202 | △ 14.4 | 202 | △ 14.4 | 9 | △ 40.0 | |
| 金属製品製造業 | 534 | △ 22.4 | 444 | △ 14.3 | 444 | △ 14.3 | 90 | △ 47.1 | |
| 一般機械器具製造業 | 1,118 | △ 19.5 | 948 | △ 23.2 | 946 | △ 23.2 | 170 | 9.7 | |
| 電気機械器具製造業 | 428 | △ 56.0 | 294 | △ 66.9 | 293 | 2.1 | 134 | 55.8 | |
| 情報通信機械器具製造業 | 500 | △ 37.0 | 452 | △ 34.7 | 349 | △ 27.3 | 48 | △ 52.9 | |
| 輸送用機械器具製造業 | 2,235 | △ 39.4 | 1,956 | △ 42.2 | 1,792 | △ 44.6 | 279 | △ 7.9 | |
| 情報通信業 | 1,815 | △ 23.5 | 1,527 | △ 32.4 | 1,341 | △ 32.3 | 288 | 152.6 | |
| 情報サービス業 | 1,547 | △ 24.1 | 1,294 | △ 33.7 | 1,199 | △ 33.4 | 253 | 194.2 | |
| 運輸業 | 3,687 | △ 12.7 | 3,161 | △ 11.8 | 3,107 | △ 10.8 | 526 | △ 18.1 | |
| 小売業 | 6,433 | △ 12.0 | 3,862 | △ 17.2 | 3,773 | △ 17.9 | 2,571 | △ 2.8 | |
| 金融・保険業 | 339 | △ 16.5 | 196 | △ 31.9 | 195 | △ 31.8 | 143 | 21.2 | |
| 飲食店、宿泊業 | 3,043 | △ 11.3 | 1,364 | △ 22.4 | 1,356 | △ 22.3 | 1,679 | 0.3 | |
| 医療、福祉 | 6,364 | 22.0 | 3,510 | 26.2 | 3,496 | 25.8 | 2,854 | 17.2 | |
| 社会保険・社会福祉・介護事業 | 3,172 | 38.0 | 1,544 | 39.9 | 1,539 | 39.8 | 1,628 | 36.3 | |
| サービス業(他に分類されないもの) | 14,521 | △ 20.6 | 11,191 | △ 23.5 | 10,543 | △ 23.4 | 3,330 | △ 9.4 | |
| その他の事業サービス業 | 8,639 | △ 28.0 | 6,665 | △ 32.9 | 6,034 | △ 34.1 | 1,974 | △ 4.8 | |
| 計 | 48,959 | △ 14.8 | 34,940 | △ 18.6 | 33,536 | △ 17.1 | 14,019 | △ 3.4 | |
| 規模別 | 4人以下 | 4,105 | △ 9.7 | 2,878 | △ 13.1 | 2,828 | △ 12.1 | 1,227 | △ 0.6 |
| | 5～29人 | 18,306 | △ 15.2 | 12,253 | △ 21.2 | 11,800 | △ 20.8 | 6,053 | 0.2 |
| | 30～99人 | 15,554 | △ 13.3 | 11,329 | △ 16.9 | 10,919 | △ 17.6 | 4,225 | △ 2.2 |
| | 100～299人 | 6,872 | △ 15.1 | 5,323 | △ 12.4 | 5,049 | △ 12.3 | 1,549 | △ 23.4 |
| | 300～499人 | 1,705 | 8.3 | 1,336 | 13.1 | 1,315 | 12.2 | 369 | △ 6.3 |
| | 500～999人 | 1,235 | △ 10.2 | 862 | △ 22.1 | 731 | △ 18.3 | 373 | 38.1 |
| 1000人以上 | 1,182 | △ 48.6 | 959 | △ 53.7 | 894 | △ 30.5 | 223 | △ 2.2 | |

(注) 1 主要産業であるため、全産業計とは一致しない。一般には臨時・季節を含む。
 2 16年4月内容から、平成14年3月改訂の「日本標準産業分類」に基づく産業区分により表章したもの。
 3 「情報通信業」には、通信業、放送業、ソフトウェア業、情報処理・提供サービス業、インターネット附随サービス業等が含まれる。
 4 「サービス業(他に分類されないもの)」には、労働者派遣業などを含むその他の事業サービス業の他、洗濯・理容・美容・浴場業、旅行業、娯楽業、産業廃棄物業、機械修理業、広告業、警備業等が含まれる。

○ 中高年齢者の求職状況 平成20年7月 (新規学卒を除き、パート含む。)

| 項目 | 年月 | 平成20年7月 | 平成20年6月 | 平成19年7月 | 対前増減率 | 対前年同月増減率 |
|----------------------|----|----------|----------|----------|---------|----------|
| 中高年齢者の新規求職申込件数 | | 7,086 件 | 6,925 件 | 6,301 件 | 2.3 % | 12.5 % |
| 中高年齢者の月間有効求職者数 | | 32,906 人 | 33,320 人 | 31,077 人 | △ 1.2 | 5.9 |
| うち中高年齢者数 | | 20,805 人 | 21,258 人 | 19,650 人 | △ 2.1 | 5.9 |
| 全有効求職者のうち中高年齢者の占める割合 | | 37.1 % | 37.3 % | 36.0 % | △ 0.2 ポ | 1.1 ポ |
| うち中高年齢者の占める割合 | | 23.5 | 23.8 | 22.8 | △ 0.3 | 0.7 |

(注) 「中高年齢者」とは、45歳以上の者。「中高年齢者」とは、55歳以上の者。

○ 雇用保険業務の状況 平成20年7月

| 項目 | 年月 | 平成20年7月 | 平成20年6月 | 平成19年7月 | 対前増減率 | 対前年同月増減率 |
|------|-----------|-----------|-----------|-----------|-------|----------|
| 適用関係 | 月末現在事業所数 | 104,453 所 | 104,421 所 | 103,707 所 | 0.0 % | 0.7 % |
| | 資格取得者数 | 37,471 人 | 36,567 人 | 37,894 人 | 2.5 | △ 1.1 |
| | 資格喪失者数 | 39,901 | 32,979 | 37,884 | 21.0 | 5.3 |
| | 月末現在被保険者数 | 2,520,932 | 2,520,419 | 2,437,210 | 0.0 | 3.4 |
| 給付関係 | 受給資格決定件数 | 7,585 件 | 7,135 件 | 7,441 件 | 6.3 | 1.9 |
| | 受給者実人員 | 28,043 人 | 25,943 人 | 27,093 人 | 8.1 | 3.5 |
| | 受給者の割合 | 31.6 % | 29.0 % | 31.4 % | 2.6 ポ | 0.2 ポ |

労働市場の動向 —20年6月—

1 求人倍率の状況

有効求人倍率（季節調整値）については、前月に比べ有効求人数は減少（前月比2.3%減）し、有効求職者数が増加（前月比0.9%増）したため、前月の1.80倍から0.06ポイント低下し、1.74倍となった。

新規求人倍率（季節調整値）については、前月に比べ新規求人数、新規求職者数ともに減少したが、求人数の減少（前月比9.6%減）が求職者数の減少（前月比0.3%減）を上回ったため、前月の2.64倍から0.25ポイント低下し、2.39倍となった。

2 求人の状況

新規求人数（原数値）については、前年同月に比べ16.5%減となった。

新規求人の動きを産業別に前年同月比でみると、主要産業である金融・保険業（52.0%減）、飲食店、宿泊業（24.7%減）、製造業（22.5%減）、情報通信業（22.5%減）、サービス業（22.3%減）、運輸業（9.9%減）、卸売・小売業（7.8%減）、建設業（5.5%減）、医療、福祉（0.5%減）はいずれも減少した。

製造業を主要業種別にみると、輸送用機械器具製造業（31.9%減）、窯業・土石製品製造業（30.3%減）、一般機械器具製造業（22.5%減）、印刷・同関連業（21.1%減）、鉄鋼業（20.9%減）、食料品製造業（19.7%減）、繊維工業（17.7%減）、電気機械器具製造業（7.1%減）、情報通信機械器具製造業（3.5%減）はいずれも減少したが、木材・木製品製造業（52.7%増）、プラスチック製品製造業（5.8%増）、金属製品製造業（0.5%増）はいずれも増加した。

また、月間有効求人数（原数値）は、前年同月に比べ11.3%減となった。

3 求職の状況

新規求職者数（原数値）については、前年同月比8.4%増となった。

新規求職者（パート除く常用）の内訳を前年同月比でみると、定年到達者（28.4%増）、事業主都合離職者（10.5%増）、自己都合離職者（0.8%増）、在職者（15.7%増）、無業者（6.6%増）はいずれも増加した。

また、月間有効求職者数（原数値）は、前年同月比2.5%増となった。（68か月ぶり）

4 就職の状況

公共職業安定所の紹介による就職件数については6,086件で、前年同月比1.6%減となり、就職率（求職者のうち安定所の紹介で就職した者の割合）は29.3%と、前年同月に比べ3.0ポイント低下した。

5 雇用保険受給者の状況

雇用保険受給者実人員については、前年同月比0.9%増となった。

新規求職、求人、就職の推移

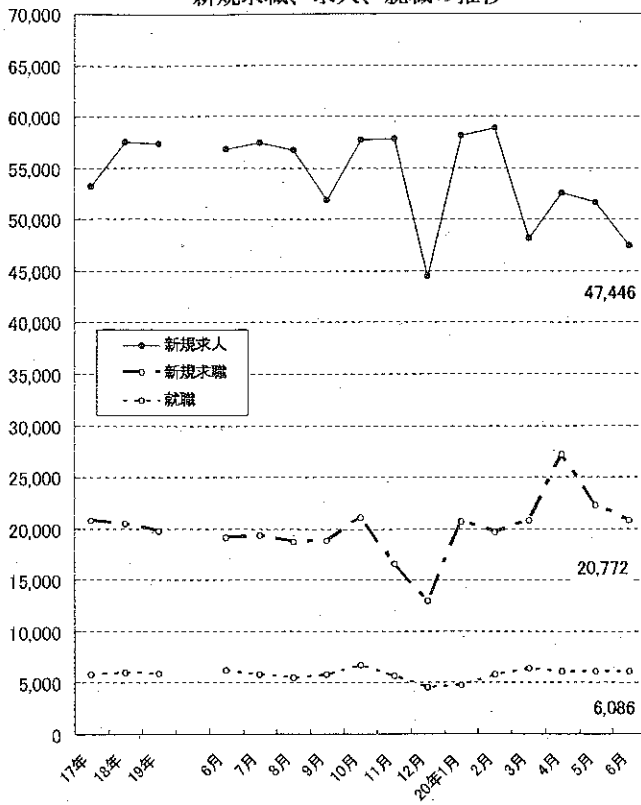

有効求職、求人、雇用保険受給者実人員の推移

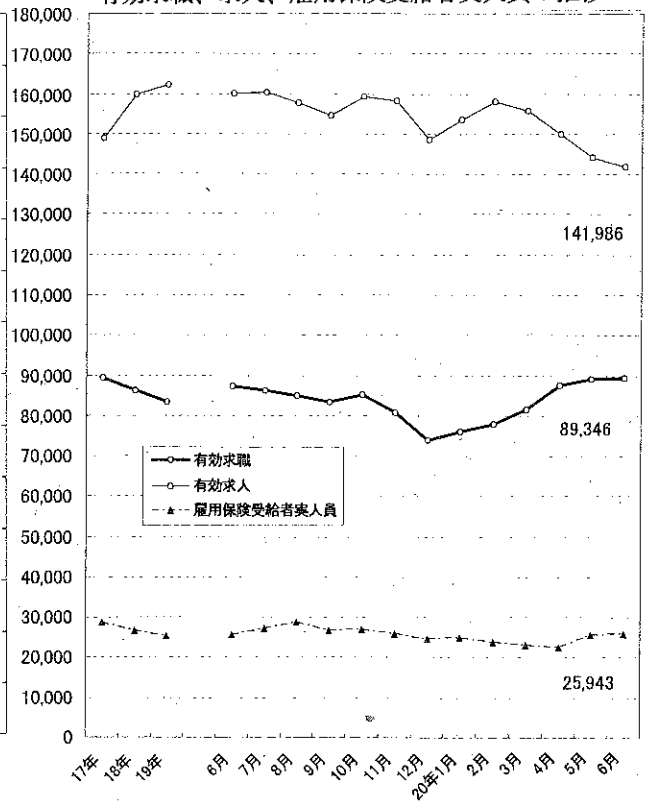

月間有効求職者に占める中高年齢者の割合

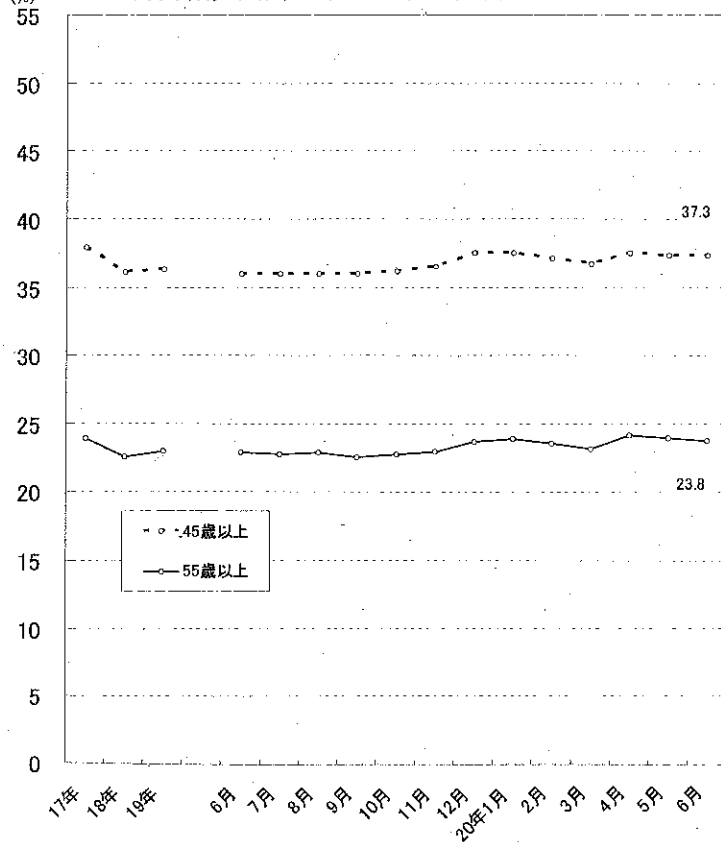

2 職業紹介の主要指標

(1) 愛知県の動き

| 年月 | 1 新規求職申込件数 | | 2 月間有効求職者数 | | | 3 新規求人数 | | 4 月間有効求人 数 | 5 就職件数 | | |
|-------------|------------|---------------|------------|--------------|---------------|---------|-----------|---------------|--------|--------------|---------------|
| | 件 | うち(保)受給者の割合 % | 人 | うち45歳以上の割合 % | うち(保)受給者の割合 % | 人 | うち常用の割合 % | | 件 | うち45歳以上の割合 % | うち(保)受給者の割合 % |
| 平成15年 (月平均) | 23,692 | 40.3 | 107,542 | 42.9 | 57.7 | 39,187 | 93.9 | 102,983 | 5,680 | 33.1 | 25.3 |
| 平成16年 " | 22,224 | 40.4 | 96,478 | 40.1 | 55.3 | 49,134 | 93.8 | 135,447 | 5,820 | 32.2 | 24.3 |
| 平成17年 " | 20,803 | 41.7 | 89,369 | 37.9 | 56.0 | 53,196 | 93.3 | 148,979 | 5,760 | 31.4 | 26.6 |
| 平成18年 " | 20,464 | 39.0 | 86,337 | 36.1 | 53.3 | 57,523 | 92.9 | 159,793 | 6,005 | 31.2 | 26.4 |
| 平成19年 " | 19,726 | 37.8 | 83,305 | 36.3 | 51.5 | 57,355 | 93.6 | 162,138 | 5,852 | 31.6 | 26.1 |
| 平成19年 6月 | 19,158 | 35.9 | 87,175 | 36.0 | 51.2 | 56,834 | 92.5 | 160,017 | 6,182 | 31.0 | 26.4 |
| 7月 | 19,355 | 38.9 | 86,260 | 36.0 | 52.7 | 57,434 | 93.4 | 160,346 | 5,767 | 32.0 | 26.2 |
| 8月 | 18,781 | 38.2 | 85,028 | 36.0 | 53.4 | 56,765 | 96.5 | 157,677 | 5,410 | 32.1 | 27.9 |
| 9月 | 18,888 | 35.4 | 83,337 | 36.0 | 52.6 | 51,875 | 92.6 | 154,778 | 5,739 | 31.2 | 26.1 |
| 10月 | 21,152 | 40.2 | 85,080 | 36.2 | 52.3 | 57,768 | 94.9 | 159,369 | 6,648 | 32.3 | 26.6 |
| 11月 | 16,569 | 37.0 | 80,719 | 36.5 | 52.0 | 57,887 | 92.8 | 158,289 | 5,635 | 33.2 | 26.9 |
| 12月 | 12,933 | 37.6 | 73,979 | 37.5 | 52.8 | 44,456 | 91.2 | 148,587 | 4,561 | 33.4 | 27.4 |
| 平成20年 1月 | 20,642 | 35.6 | 75,972 | 37.5 | 51.9 | 58,213 | 93.4 | 153,516 | 4,701 | 33.6 | 26.8 |
| 2月 | 19,667 | 32.9 | 77,935 | 37.1 | 49.0 | 58,933 | 94.4 | 158,178 | 5,800 | 32.6 | 23.9 |
| 3月 | 20,779 | 30.6 | 81,380 | 36.7 | 46.3 | 48,169 | 91.8 | 155,601 | 6,384 | 31.4 | 23.0 |
| 4月 | 27,131 | 38.1 | 87,440 | 37.5 | 46.6 | 52,567 | 95.3 | 149,894 | 6,053 | 31.1 | 21.3 |
| 5月 | 22,187 | 34.5 | 89,155 | 37.3 | 46.6 | 51,636 | 94.1 | 144,165 | 6,024 | 31.8 | 22.9 |
| 6月 | 20,772 | 33.0 | 89,346 | 37.3 | 47.9 | 47,446 | 92.3 | 141,986 | 6,086 | 31.8 | 23.9 |

(注) 新規学卒を除き、パートを含む。(保)雇用保険

新規求職申込件数の動き (愛知県)

平成17年平均100(20,803件)

| 年 | 1月 | 2月 | 3月 | 4月 | 5月 | 6月 | 7月 | 8月 | 9月 | 10月 | 11月 | 12月 |
|-------|-------|-------|-------|-------|-------|-------|-------|------|-------|-------|------|------|
| 平成15年 | 117.7 | 111.8 | 118.3 | 164.4 | 127.5 | 112.8 | 112.7 | 99.9 | 119.1 | 121.5 | 84.1 | 76.9 |
| 16年 | 119.6 | 105.8 | 125.5 | 154.0 | 106.2 | 109.0 | 101.1 | 98.1 | 104.2 | 100.4 | 89.6 | 68.6 |
| 17年 | 103.8 | 92.3 | 106.2 | 136.7 | 106.4 | 100.3 | 91.2 | 96.7 | 103.9 | 109.3 | 88.2 | 65.0 |
| 18年 | 104.9 | 96.5 | 108.9 | 130.8 | 105.7 | 99.1 | 92.0 | 94.7 | 99.5 | 100.2 | 82.2 | 65.9 |
| 19年 | 103.6 | 93.9 | 100.0 | 124.9 | 105.7 | 92.1 | 93.0 | 90.3 | 90.8 | 101.7 | 79.6 | 62.2 |
| 20年 | 99.2 | 94.5 | 99.9 | 130.4 | 106.7 | 99.9 | | | | | | |

(注) 新規学卒を除き、パートを含む。

新規求人数の動き (愛知県)

平成17年平均100(53,196件)

| 年 | 1月 | 2月 | 3月 | 4月 | 5月 | 6月 | 7月 | 8月 | 9月 | 10月 | 11月 | 12月 |
|-------|-------|-------|-------|-------|-------|-------|-------|-------|-------|-------|-------|------|
| 平成15年 | 74.2 | 67.2 | 63.6 | 66.1 | 66.7 | 64.8 | 72.4 | 72.8 | 85.9 | 89.3 | 77.8 | 83.2 |
| 16年 | 90.7 | 86.4 | 93.8 | 88.6 | 72.1 | 96.4 | 91.4 | 76.0 | 110.5 | 109.2 | 98.8 | 94.3 |
| 17年 | 109.9 | 97.3 | 102.9 | 103.2 | 84.4 | 101.3 | 98.2 | 94.1 | 110.7 | 110.3 | 93.0 | 94.7 |
| 18年 | 110.2 | 108.7 | 105.3 | 104.0 | 98.8 | 108.6 | 106.2 | 109.5 | 111.2 | 116.7 | 120.6 | 97.6 |
| 19年 | 119.4 | 122.6 | 114.3 | 106.8 | 110.6 | 106.8 | 108.0 | 106.7 | 97.5 | 108.6 | 108.8 | 83.6 |
| 20年 | 109.4 | 110.8 | 90.6 | 98.8 | 97.1 | 89.2 | | | | | | |

(注) 新規学卒を除き、パートを含む。

| 6 充足数 | | 7 日 雇 | | 諸 比 率 | | | | | |
|-------|-----------|-----------------|----------|---------|------|-------------|-------------|-------------------------------------|-------------------------------------|
| 人 | うち県外からの割合 | 前月から繰越された有効求職者数 | 新規求職申込件数 | 季調済求人倍率 | | 求人倍率 | | 就職率 ($\frac{5}{1} \times 100$) | 充足率 ($\frac{6}{3} \times 100$) |
| | | | | 新規 | 有効 | 新規 (3/1) | 有効 (4/2) | | |
| | % | 人 | 人 | 倍 | 倍 | 倍 | 倍 | % | % |
| 6,925 | 22.5 | 783 | 7 | - | - | 1.65 | 0.96 | 24.0 | 17.7 |
| 7,306 | 24.8 | 690 | 4 | - | - | 2.21 | 1.40 | 26.2 | 14.9 |
| 7,332 | 25.9 | 635 | 5 | - | - | 2.56 | 1.67 | 27.7 | 13.8 |
| 7,447 | 24.1 | 528 | 5 | - | - | 2.81 | 1.85 | 29.3 | 12.9 |
| 7,225 | 23.9 | 333 | 3 | - | - | 2.91 | 1.95 | 29.7 | 12.6 |
| 7,599 | 23.4 | 322 | 3 | 3.00 | 2.02 | 2.97 | 1.84 | 32.3 | 13.4 |
| 7,202 | 24.9 | 323 | 3 | 2.93 | 2.01 | 2.97 | 1.86 | 29.8 | 12.5 |
| 6,907 | 26.4 | 322 | 3 | 2.95 | 1.97 | 3.02 | 1.85 | 28.8 | 12.2 |
| 6,888 | 21.9 | 325 | 4 | 2.68 | 1.90 | 2.75 | 1.86 | 30.4 | 13.3 |
| 8,231 | 23.9 | 328 | 2 | 2.61 | 1.80 | 2.73 | 1.87 | 31.4 | 14.2 |
| 6,974 | 24.6 | 327 | 3 | 2.83 | 1.84 | 3.49 | 1.96 | 34.0 | 12.0 |
| 5,887 | 27.5 | 321 | 2 | 2.60 | 1.83 | 3.44 | 2.01 | 35.3 | 13.2 |
| 5,732 | 23.5 | 321 | 6 | 2.74 | 1.86 | 2.82 | 2.02 | 22.8 | 9.8 |
| 7,446 | 27.6 | 293 | 4 | 2.90 | 1.87 | 3.00 | 2.03 | 29.5 | 12.6 |
| 7,755 | 22.8 | 294 | 3 | 2.56 | 1.84 | 2.32 | 1.91 | 30.7 | 16.1 |
| 7,383 | 23.1 | 294 | 5 | 2.66 | 1.78 | 1.94 | 1.71 | 22.3 | 14.0 |
| 7,065 | 20.1 | 297 | 2 | 2.64 | 1.80 | 2.33 | 1.62 | 27.2 | 13.7 |
| 6,851 | 16.7 | 294 | 2 | 2.39 | 1.74 | 2.28 | 1.59 | 29.3 | 14.4 |

※ 平成19年12月以前の季調済求人倍率は新季節指数により改訂済み

(2) 全国の動き

| 年月 | 1 新規求職 | 2 月間有効 | 3 新規 | 4 月間有効 | 5 就職件数 | 6 受給者 | 7 季調済求人倍率 | | 8 求人倍率 | |
|-------------|--------|--------|------|--------|--------|-------|-----------|------|--------|------|
| | 申込件数 | 求職者数 | 求人数 | 求人数 | 実人員 | 新規 | 有効 | 新規 | 有効 | |
| | 千件 | 千人 | 千人 | 千人 | 千件 | 千人 | 倍 | 倍 | 倍 | 倍 |
| 平成15年 (月平均) | 625 | 2,597 | 670 | 1,670 | 176 | 889 | - | - | 1.07 | 0.64 |
| 平成16年 | 592 | 2,369 | 762 | 1,956 | 179 | 717 | - | - | 1.29 | 0.83 |
| 平成17年 | 564 | 2,272 | 826 | 2,163 | 177 | 642 | - | - | 1.46 | 0.95 |
| 平成18年 | 551 | 2,164 | 861 | 2,295 | 178 | 593 | - | - | 1.56 | 1.06 |
| 平成19年 | 531 | 2,094 | 806 | 2,180 | 171 | 568 | - | - | 1.52 | 1.04 |
| 平成19年 6月 | 503 | 2,176 | 790 | 2,119 | 175 | 586 | 1.54 | 1.07 | 1.57 | 0.97 |
| 7月 | 492 | 2,115 | 799 | 2,119 | 162 | 619 | 1.53 | 1.06 | 1.62 | 1.00 |
| 8月 | 484 | 2,063 | 809 | 2,143 | 150 | 637 | 1.54 | 1.05 | 1.67 | 1.04 |
| 9月 | 485 | 2,024 | 775 | 2,154 | 160 | 591 | 1.48 | 1.04 | 1.60 | 1.06 |
| 10月 | 550 | 2,073 | 849 | 2,213 | 181 | 599 | 1.47 | 1.02 | 1.54 | 1.07 |
| 11月 | 447 | 1,986 | 744 | 2,114 | 159 | 535 | 1.46 | 1.00 | 1.66 | 1.06 |
| 12月 | 399 | 1,871 | 620 | 1,944 | 126 | 542 | 1.43 | 0.98 | 1.56 | 1.04 |
| 平成20年 1月 | 577 | 1,948 | 789 | 1,956 | 129 | 542 | 1.49 | 0.98 | 1.37 | 1.00 |
| 2月 | 531 | 1,997 | 790 | 2,028 | 156 | 518 | 1.40 | 0.97 | 1.49 | 1.02 |
| 3月 | 564 | 2,072 | 721 | 2,051 | 186 | 499 | 1.25 | 0.95 | 1.28 | 0.99 |
| 4月 | 703 | 2,204 | 711 | 1,956 | 179 | 500 | 1.38 | 0.93 | 1.01 | 0.89 |
| 5月 | 545 | 2,187 | 676 | 1,840 | 166 | 552 | 1.35 | 0.92 | 1.24 | 0.84 |
| 6月 | 510 | 2,146 | 648 | 1,790 | 162 | 568 | 1.26 | 0.91 | 1.27 | 0.83 |

(注) 新規学卒を除き、パートを含む。
 ※ 平成19年12月以前の季調済求人倍率は新季節指数により改訂済み

3 月別にみた主な指標

| 項目 | | 月 | 1 月 | 2 月 | 3 月 | 4 月 | 5 月 |
|----------------------|----------------------|-----------|---------|---------|---------|---------|---------|
| 求 職 | 1 新規求職申込件数 | 平成19年 | 21,554 | 19,532 | 20,812 | 25,984 | 21,994 |
| | | 平成20年 | 20,642 | 19,667 | 20,779 | 27,131 | 22,187 |
| | | 前年同月比 (%) | △ 4.2 | 0.7 | △ 0.2 | 4.4 | 0.9 |
| | →うち 常 用 | 平成19年 | 21,541 | 19,525 | 20,798 | 25,964 | 21,989 |
| | | 平成20年 | 20,634 | 19,657 | 20,772 | 27,122 | 22,173 |
| | →うち 臨時・季節 | 平成19年 | 13 | 7 | 14 | 20 | 5 |
| | | 平成20年 | 8 | 10 | 7 | 9 | 14 |
| | →うち 中高年齢者 (45歳以上) | 平成19年 | 7,020 | 6,094 | 6,424 | 9,336 | 6,994 |
| | | 平成20年 | 7,063 | 6,390 | 6,829 | 10,257 | 7,239 |
| | 2 月間有効求職者 | 平成19年 | 78,212 | 79,656 | 83,234 | 87,667 | 89,310 |
| 平成20年 | | 75,972 | 77,935 | 81,380 | 87,440 | 89,155 | |
| 前年同月比 (%) | | △ 2.9 | △ 2.2 | △ 2.2 | △ 0.3 | △ 0.2 | |
| →うち 常 用 | | 平成19年 | 78,181 | 79,628 | 83,195 | 87,624 | 89,273 |
| | 平成20年 | 75,932 | 77,901 | 81,345 | 87,404 | 89,119 | |
| →うち 中高年齢者 (45歳以上) | 平成19年 | 28,860 | 28,822 | 29,668 | 31,935 | 32,284 | |
| | 平成20年 | 28,494 | 28,889 | 29,879 | 32,822 | 33,233 | |
| 紹介 | 3 紹介件数 | 平成19年 | 22,791 | 25,011 | 27,167 | 25,544 | 26,083 |
| | | 平成20年 | 25,646 | 27,001 | 28,751 | 28,575 | 28,917 |
| 就 職 | 4 就職件数 | 平成19年 | 5,024 | 5,803 | 6,905 | 6,215 | 6,339 |
| | | 平成20年 | 4,701 | 5,800 | 6,384 | 6,053 | 6,024 |
| | | 前年同月比 (%) | △ 6.4 | △ 0.1 | △ 7.5 | △ 2.6 | △ 5.0 |
| | →うち 中高年齢者 (45歳以上) | 平成19年 | 1,602 | 1,801 | 2,142 | 1,903 | 1,906 |
| | | 平成20年 | 1,580 | 1,889 | 2,002 | 1,885 | 1,914 |
| →うち (保)受給者 | 平成19年 | 1,351 | 1,467 | 1,719 | 1,455 | 1,637 | |
| | 平成20年 | 1,258 | 1,385 | 1,466 | 1,291 | 1,378 | |
| 求 人 | 5 新規求人件数 | 平成19年 | 63,526 | 65,235 | 60,802 | 56,826 | 58,855 |
| | | 平成20年 | 58,213 | 58,933 | 48,169 | 52,567 | 51,636 |
| | | 前年同月比 (%) | △ 8.4 | △ 9.7 | △ 20.8 | △ 7.5 | △ 12.3 |
| | →うち 常 用 | 平成19年 | 59,056 | 61,682 | 56,118 | 53,708 | 55,587 |
| | | 平成20年 | 54,349 | 55,645 | 44,225 | 50,097 | 48,575 |
| | →うち 臨時・季節 | 平成19年 | 4,470 | 3,553 | 4,684 | 3,118 | 3,268 |
| | | 平成20年 | 3,864 | 3,288 | 3,944 | 2,470 | 3,061 |
| 6 新規求人件数 | 平成19年 | 24,995 | 25,837 | 24,108 | 22,884 | 23,536 | |
| | 平成20年 | 24,048 | 24,078 | 20,524 | 21,366 | 21,571 | |
| | 7 月間有効求人件数 | 平成19年 | 167,648 | 170,793 | 176,342 | 168,735 | 163,080 |
| 平成20年 | | 153,516 | 158,178 | 155,601 | 149,894 | 144,165 | |
| | 前年同月比 (%) | △ 8.4 | △ 7.4 | △ 11.8 | △ 11.2 | △ 11.6 | |
| 充 足 | 8 充足数 | 平成19年 | 6,374 | 6,869 | 8,380 | 7,598 | 7,792 |
| | | 平成20年 | 5,732 | 7,446 | 7,755 | 7,383 | 7,065 |
| | →うち 常 用 | 平成19年 | 5,622 | 6,545 | 7,649 | 6,988 | 7,150 |
| | | 平成20年 | 5,205 | 6,562 | 7,095 | 6,729 | 6,455 |
| | →うち 臨時・季節 | 平成19年 | 752 | 324 | 731 | 610 | 642 |
| 平成20年 | | 527 | 884 | 660 | 654 | 610 | |
| →うち 他県から | 平成19年 | 1,646 | 1,423 | 1,840 | 1,726 | 1,861 | |
| | 平成20年 | 1,348 | 2,055 | 1,772 | 1,705 | 1,419 | |

(注) 1. 新規学卒を除き、パートを含む。
2. △印は減少率(差)である(以下、各表同じ。)

| 6 月 | 7 月 | 8 月 | 9 月 | 10 月 | 11 月 | 12 月 | 計 | |
|------------------------------|---------|---------|---------|---------|---------|---------|-----------|----|
| 19,158 20,772 8.4 | 19,355 | 18,781 | 18,888 | 21,152 | 16,569 | 12,933 | 236,712 | 求 |
| 19,151 20,764 7 8 | 19,339 | 18,778 | 18,885 | 21,145 | 16,556 | 12,923 | 236,594 | |
| 6,137 6,925 | 6,301 | 5,960 | 6,009 | 7,303 | 5,407 | 4,410 | 77,395 | |
| 87,175 89,346 2.5 | 86,260 | 85,028 | 83,337 | 85,080 | 80,719 | 73,979 | 999,657 | 職 |
| 87,142 89,312 | 86,220 | 84,989 | 83,312 | 85,061 | 80,689 | 73,945 | 999,259 | |
| 31,402 33,320 | 31,077 | 30,622 | 29,984 | 30,780 | 29,465 | 27,765 | 362,664 | |
| 25,458 28,789 | 24,321 | 22,836 | 25,424 | 27,512 | 24,046 | 17,574 | 293,767 | 紹介 |
| 6,182 6,086 △ 1.6 | 5,767 | 5,410 | 5,739 | 6,648 | 5,635 | 4,561 | 70,228 | 就 |
| 1,916 1,935 | 1,844 | 1,736 | 1,793 | 2,150 | 1,870 | 1,524 | 22,187 | |
| 1,632 1,453 | 1,510 | 1,512 | 1,499 | 1,769 | 1,516 | 1,250 | 18,317 | 職 |
| 56,834 47,446 △ 16.5 | 57,434 | 56,765 | 51,875 | 57,768 | 57,887 | 44,456 | 688,263 | 求 |
| 52,594 43,788 | 53,645 | 54,783 | 48,049 | 54,796 | 53,740 | 40,532 | 644,290 | |
| 4,240 3,658 | 3,789 | 1,982 | 3,826 | 2,972 | 4,147 | 3,924 | 43,973 | |
| 22,790 19,774 | 23,544 | 22,470 | 21,397 | 23,334 | 22,677 | 18,136 | 275,708 | 人 |
| 160,017 141,986 △ 11.3 | 160,346 | 157,677 | 154,778 | 159,369 | 158,289 | 148,587 | 1,945,661 | |
| 7,599 6,854 | 7,202 | 6,907 | 6,888 | 8,231 | 6,974 | 5,887 | 86,701 | |
| 6,985 6,418 | 6,603 | 6,237 | 6,434 | 7,574 | 6,291 | 5,156 | 79,234 | 充 |
| 614 436 | 599 | 670 | 454 | 657 | 683 | 731 | 7,467 | |
| 1,779 1,145 | 1,790 | 1,825 | 1,510 | 1,970 | 1,719 | 1,620 | 20,709 | |

4 安定所別にみた求職、求人、充足状況

| 項目 | | 安定所別 | 県計 | 名古屋中 | 名古屋南 | 名古屋東 | 豊橋 | 岡崎 | 一宮 |
|--------------|---|--------|---------|--------|--------|--------|--------|--------|-------|
| 求 | 1 新規求職申込件数 | | 20,772 | 3,714 | 2,051 | 1,892 | 1,587 | 1,043 | 1,422 |
| | 前年同月比(%) | | 8.4 | 22.3 | 6.9 | 16.6 | 6.7 | △ 2.9 | 16.0 |
| | →うち 男 | | 10,215 | 1,737 | 1,094 | 879 | 799 | 503 | 691 |
| | →うち 女 | | 10,470 | 1,966 | 949 | 1,003 | 785 | 536 | 726 |
| | →うち 常 用 | | 20,764 | 3,711 | 2,051 | 1,892 | 1,587 | 1,041 | 1,422 |
| | →うち 4 5 歳 以上 | | 6,925 | 1,150 | 815 | 667 | 479 | 317 | 451 |
| →うち 5 5 歳 以上 | | 4,139 | 636 | 483 | 396 | 262 | 189 | 270 | |
| 職 | 2 月間有効求職者数 | | 89,346 | 15,166 | 9,122 | 9,804 | 6,076 | 4,709 | 5,978 |
| | 前年同月比(%) | | 2.5 | 19.9 | 5.7 | 15.2 | 2.2 | △ 1.3 | 3.3 |
| | →うち 4 5 歳 以上 | | 33,320 | 5,337 | 3,773 | 3,836 | 2,097 | 1,648 | 2,170 |
| | →うち 5 5 歳 以上 | | 21,258 | 3,182 | 2,356 | 2,481 | 1,262 | 1,048 | 1,352 |
| 紹介 | 3 紹介件数 | | 28,789 | 5,721 | 2,878 | 2,286 | 2,275 | 1,396 | 2,234 |
| 就 | 4 就職件数 | | 6,086 | 847 | 580 | 459 | 536 | 314 | 435 |
| | 前年同月比(%) | | △ 1.6 | 3.7 | 4.3 | 9.8 | △ 12.3 | △ 5.1 | 8.5 |
| | →うち 男 | | 3,229 | 411 | 347 | 262 | 281 | 169 | 230 |
| | →うち 女 | | 2,842 | 435 | 231 | 196 | 254 | 144 | 204 |
| | →うち 4 5 歳 以上 | | 1,935 | 272 | 216 | 184 | 151 | 82 | 120 |
| | →うち 5 5 歳 以上 | | 1,040 | 144 | 123 | 96 | 69 | 38 | 65 |
| | →うち (保) 受給者 | | 1,453 | 218 | 131 | 142 | 117 | 57 | 104 |
| | 管内へ | | 3,413 | 274 | 279 | 215 | 408 | 209 | 239 |
| 管外へ | | 2,321 | 484 | 277 | 205 | 96 | 95 | 140 | |
| 他県へ | | 352 | 89 | 24 | 39 | 32 | 10 | 56 | |
| 職 | 5 就職率 ($\frac{4}{1} \times 100$) (%) | | 29.3 | 22.8 | 28.3 | 24.3 | 33.8 | 30.1 | 30.6 |
| | 45歳以上(%) | | 27.9 | 23.7 | 26.5 | 27.6 | 31.5 | 25.9 | 26.6 |
| | 55歳以上(%) | | 25.1 | 22.6 | 25.5 | 24.2 | 26.3 | 20.1 | 24.1 |
| 求 | 6 新規求人数 | | 47,446 | 14,276 | 3,196 | 5,136 | 2,522 | 1,727 | 3,052 |
| | 前年同月比(%) | | △ 16.5 | △ 16.4 | △ 12.0 | 17.4 | △ 27.0 | △ 41.3 | △ 9.7 |
| | →うち 常 用 | | 43,788 | 13,659 | 3,140 | 4,969 | 2,457 | 1,714 | 2,932 |
| | 7 月間有効求人数 | | 141,986 | 41,205 | 9,207 | 15,661 | 6,775 | 8,837 | 8,492 |
| 前年同月比(%) | | △ 11.3 | △ 8.1 | △ 17.4 | 13.1 | △ 15.7 | △ 3.5 | △ 9.7 | |
| 人 | 8 求人倍率(新規) | | 2.28 | 3.84 | 1.56 | 2.71 | 1.59 | 1.66 | 2.15 |
| | (有効) | | 1.59 | 2.72 | 1.01 | 1.60 | 1.12 | 1.88 | 1.42 |
| 充 | 9 充足数 | | 6,854 | 1,233 | 553 | 610 | 520 | 309 | 374 |
| | →うち 常 用 | | 6,418 | 1,176 | 528 | 598 | 492 | 302 | 367 |
| | →うち 他 県 か ら | | 1,145 | 224 | 44 | 91 | 19 | 23 | 65 |
| 足 | 10 充足率 ($\frac{9}{6} \times 100$) (%) | | 14.4 | 8.6 | 17.3 | 11.9 | 20.6 | 17.9 | 12.3 |
| | 他県からの流入率(%) | | 16.7 | 18.2 | 8.0 | 14.9 | 3.7 | 7.4 | 17.4 |

- (注) 1. 新規学卒を除き、パートを含む。
 2. 名古屋中安定所には、あいちマザーズハローワーク・名古屋外国人雇用サービスセンター・愛知学生職業センター・ハローワークプラザ名古屋を含む。名古屋南安定所には、ハローワークプラザあらたまを含む。
 3. 平成19年4月から、蒲郡安定所は豊川安定所の出張所となったが、「豊川(本所)」の欄には蒲郡出張所分を含まない豊川安定所の数値を、蒲郡(出張所)の欄には蒲郡出張所の数値を計上している。
 4. 平成16年11月から求職申込書における「性別」欄の記載が任意となったことに伴い、男女別の合計は男女計の値と必ずしも一致しない。
 5. 平成20年3月末をもって名古屋北公共職業安定所は再編により廃止。

(6月)

| 半田 | 瀬戸 | 豊田 | 津島 | 刈谷 | 西尾 | 犬山 | 豊川 (本所) | 新城 | 春日井 | 蒲郡 (出張所) | |
|--------|--------|--------|--------|--------|--------|--------|------------|--------|-------|-------------|----|
| 1,159 | 647 | 1,212 | 877 | 1,596 | 437 | 795 | 680 | 223 | 1,153 | 284 | 求 |
| 12.9 | 16.6 | 12.7 | 12.0 | 12.9 | 9.5 | 16.7 | 11.1 | △ 2.6 | 13.4 | 15.0 | |
| 540 | 322 | 629 | 468 | 773 | 195 | 415 | 310 | 108 | 596 | 156 | |
| 612 | 325 | 583 | 407 | 805 | 241 | 376 | 367 | 113 | 548 | 128 | |
| 1,159 | 647 | 1,210 | 877 | 1,596 | 437 | 795 | 680 | 223 | 1,153 | 283 | |
| 388 | 259 | 361 | 344 | 461 | 144 | 278 | 212 | 104 | 394 | 101 | |
| 254 | 175 | 229 | 228 | 276 | 81 | 170 | 121 | 60 | 254 | 55 | |
| 5,277 | 2,765 | 5,181 | 3,879 | 6,158 | 1,695 | 3,279 | 2,626 | 743 | 5,549 | 1,130 | 職 |
| 7.0 | 2.9 | 5.6 | 3.1 | 4.4 | △ 1.7 | 7.8 | △ 3.2 | △ 15.9 | 4.1 | 4.7 | |
| 2,046 | 1,134 | 1,811 | 1,567 | 2,017 | 620 | 1,227 | 906 | 336 | 2,257 | 449 | |
| 1,391 | 791 | 1,222 | 1,048 | 1,281 | 392 | 820 | 552 | 197 | 1,557 | 264 | |
| 1,547 | 865 | 1,440 | 1,235 | 1,874 | 584 | 1,160 | 1,001 | 279 | 1,632 | 382 | 紹介 |
| 367 | 197 | 384 | 285 | 435 | 188 | 228 | 303 | 96 | 321 | 109 | 就 |
| 9.6 | 5.3 | 0.0 | 15.9 | △ 5.8 | 27.9 | △ 0.4 | 12.6 | △ 10.3 | △ 3.6 | △ 1.8 | |
| 207 | 104 | 221 | 162 | 201 | 82 | 116 | 146 | 46 | 178 | 66 | |
| 160 | 93 | 163 | 123 | 231 | 106 | 111 | 155 | 49 | 142 | 43 | |
| 126 | 69 | 101 | 101 | 124 | 50 | 74 | 95 | 36 | 88 | 44 | |
| 67 | 44 | 52 | 56 | 68 | 31 | 45 | 54 | 18 | 48 | 22 | |
| 83 | 53 | 85 | 94 | 99 | 33 | 64 | 53 | 23 | 75 | 20 | |
| 251 | 102 | 275 | 163 | 289 | 108 | 104 | 201 | 60 | 174 | 62 | |
| 109 | 85 | 102 | 111 | 135 | 77 | 102 | 97 | 33 | 126 | 46 | |
| 7 | 10 | 7 | 11 | 11 | 3 | 22 | 5 | 3 | 21 | 1 | |
| 31.7 | 30.4 | 31.7 | 32.5 | 27.3 | 43.0 | 28.7 | 44.6 | 43.0 | 27.8 | 38.4 | 職 |
| 32.5 | 26.6 | 28.0 | 29.4 | 26.9 | 34.7 | 26.6 | 44.8 | 34.6 | 22.3 | 43.6 | |
| 26.4 | 25.1 | 22.7 | 24.6 | 24.6 | 38.3 | 26.5 | 44.6 | 30.0 | 18.9 | 40.0 | |
| 2,467 | 811 | 3,770 | 1,533 | 3,545 | 643 | 886 | 1,190 | 292 | 2,108 | 292 | 求 |
| △ 16.9 | △ 19.4 | △ 16.2 | △ 16.6 | △ 14.5 | △ 29.2 | △ 13.8 | △ 1.4 | 5.4 | 4.7 | △ 29.3 | |
| 2,390 | 659 | 2,655 | 1,385 | 3,021 | 619 | 871 | 1,154 | 287 | 1,590 | 286 | 人 |
| 6,834 | 2,446 | 9,720 | 5,334 | 11,062 | 2,035 | 2,598 | 2,885 | 773 | 6,999 | 978 | |
| △ 15.9 | △ 15.6 | △ 4.6 | △ 12.1 | △ 15.2 | △ 8.5 | △ 20.4 | △ 15.7 | △ 2.5 | △ 0.8 | △ 0.3 | |
| 2.13 | 1.25 | 3.11 | 1.75 | 2.22 | 1.47 | 1.11 | 1.75 | 1.31 | 1.83 | 1.03 | |
| 1.30 | 0.88 | 1.88 | 1.38 | 1.80 | 1.20 | 0.79 | 1.10 | 1.04 | 1.26 | 0.87 | 充 |
| 348 | 163 | 457 | 252 | 873 | 162 | 202 | 280 | 84 | 341 | 72 | |
| 341 | 154 | 427 | 236 | 661 | 159 | 200 | 274 | 82 | 331 | 70 | |
| 29 | 33 | 106 | 24 | 358 | 9 | 54 | 8 | 2 | 51 | - | 足 |
| 14.1 | 20.1 | 12.1 | 16.4 | 24.6 | 25.2 | 22.8 | 23.5 | 28.8 | 16.2 | 24.7 | |
| 8.3 | 20.2 | 23.2 | 9.5 | 41.0 | 5.6 | 26.7 | 2.9 | 2.4 | 15.0 | 0.0 | |

5 年齢別常用職業紹介状況

(6月)

| 区 分 | | 項 目 | 1 月間有効 求 人 数 | 2 月間有効 求 職 者 数 | 3 就 職 件 数 | 4 有 効 求 人 倍 率 (1/2) |
|--------|-------|--------|-----------------|-------------------|-----------|------------------------|
| 全 数 | 年 齢 計 | | 133,399 | 89,312 | 5,868 | 1.49 |
| | | 19歳以下 | 2,621 | 1,528 | 141 | 1.72 |
| | | 20～24歳 | 15,302 | 8,888 | 765 | 1.72 |
| | | 25～29歳 | 24,180 | 14,386 | 900 | 1.68 |
| | | 30～34歳 | 21,756 | 13,266 | 864 | 1.64 |
| | | 35～39歳 | 16,441 | 10,419 | 768 | 1.58 |
| | | 40～44歳 | 10,781 | 7,523 | 589 | 1.43 |
| | | 45～49歳 | 8,776 | 6,254 | 479 | 1.40 |
| | | 50～54歳 | 8,124 | 5,801 | 377 | 1.40 |
| | | 55～59歳 | 11,050 | 7,903 | 412 | 1.40 |
| | | 60～64歳 | 10,317 | 9,524 | 436 | 1.08 |
| | 65歳以上 | 4,051 | 3,820 | 137 | 1.06 | |
| 男 | 年 齢 計 | | | 42,985 | 3,162 | |
| | | 19歳以下 | | 774 | 69 | |
| | | 20～24歳 | | 3,689 | 346 | |
| | | 25～29歳 | | 5,439 | 457 | |
| | | 30～34歳 | | 5,193 | 450 | |
| | | 35～39歳 | | 4,663 | 372 | |
| | | 40～44歳 | | 3,386 | 274 | |
| | | 45～49歳 | | 3,055 | 236 | |
| | | 50～54歳 | | 3,060 | 213 | |
| | | 55～59歳 | | 4,640 | 285 | |
| | | 60～64歳 | | 6,209 | 351 | |
| | 65歳以上 | | 2,877 | 109 | | |
| 女 | 年 齢 計 | | | 46,062 | 2,691 | |
| | | 19歳以下 | | 748 | 72 | |
| | | 20～24歳 | | 5,183 | 417 | |
| | | 25～29歳 | | 8,917 | 441 | |
| | | 30～34歳 | | 8,040 | 410 | |
| | | 35～39歳 | | 5,735 | 395 | |
| | | 40～44歳 | | 4,119 | 315 | |
| | | 45～49歳 | | 3,185 | 242 | |
| | | 50～54歳 | | 2,719 | 163 | |
| | | 55～59歳 | | 3,231 | 127 | |
| | | 60～64歳 | | 3,281 | 83 | |
| | 65歳以上 | | 904 | 26 | | |

(注) 1. 新規学卒を除き、パートを含む。

2. 年齢別の求人数・求人倍率は「就職機会積み上げ方式」による。この方式は、個々の求人について、求人数を対象となる年齢階級〔5歳刻みの11階級〕の総月間有効求職者数で除して当該求人に係る求職者1人当たりの就職機会を算定し、全有効求人についてこの就職機会を足し上げることにより、年齢別有効求人倍率を算出。年齢別月間有効求人数は、年齢別有効求人倍率に年齢別月間有効求職者数を乗じて算出。

6 職業別常用職業紹介状況

(6月)

| 職業 項目 | 1 月 間 有 効 求 職 者 数 | | 2 月 間 有 効 求 人 数 | 3 就 職 件 数 | | 4 有 効 求 人 倍 率 (2/1) |
|-----------------------------------|-------------------|--------|-----------------|-----------|-------|---------------------|
| | | う ち 男 | | | う ち 男 | |
| 職 業 計 | 89,312 | 42,985 | 133,399 | 5,868 | 3,162 | 1.49 |
| 専 門 的 ・ 技 術 的 職 業 | 11,081 | 4,431 | 34,389 | 851 | 273 | 3.10 |
| 管 理 的 職 業 | 255 | 238 | 271 | 12 | 11 | 1.06 |
| 事 務 的 職 業 | 26,905 | 5,176 | 10,813 | 1,237 | 153 | 0.40 |
| 一 般 事 務 員 | 23,704 | 3,855 | 7,644 | 964 | 82 | 0.32 |
| 会 計 事 務 員 | 1,369 | 521 | 1,097 | 99 | 20 | 0.80 |
| 営 業 ・ 販 売 関 連 事 務 員 | 1,135 | 345 | 1,106 | 91 | 11 | 0.97 |
| 販 売 の 職 業 | 9,751 | 5,765 | 15,523 | 435 | 298 | 1.59 |
| サ ー ビ ス の 職 業 | 4,605 | 1,928 | 17,763 | 399 | 168 | 3.86 |
| 飲 食 物 調 理 の 職 業 | 1,798 | 913 | 5,480 | 148 | 68 | 3.05 |
| 接 客 サ ー ビ ス の 職 業 | 1,010 | 350 | 6,646 | 76 | 23 | 6.58 |
| 居 住 施 設 ・ ビ ル 等 の 管 理 職 業 | 423 | 387 | 385 | 51 | 45 | 0.91 |
| 保 安 の 職 業 | 569 | 553 | 3,744 | 96 | 91 | 6.58 |
| 運 輸 ・ 通 信 の 職 業 | 3,599 | 3,366 | 8,905 | 436 | 417 | 2.47 |
| 自 動 車 運 転 の 職 業 | 2,878 | 2,733 | 7,734 | 358 | 343 | 2.69 |
| 生 産 工 程 ・ 労 務 の 職 業 | 29,041 | 19,373 | 41,682 | 2,383 | 1,736 | 1.44 |
| 窯 業 製 品 製 造 の 職 業 | 200 | 155 | 354 | 37 | 27 | 1.77 |
| 金 属 加 工 の 職 業 | 1,870 | 1,683 | 5,036 | 338 | 286 | 2.69 |
| 金 属 溶 接 ・ 溶 断 の 職 業 | 347 | 337 | 1,056 | 53 | 51 | 3.04 |
| 一 般 機 械 器 具 組 立 ・ 修 理 の 職 業 | 1,899 | 1,454 | 2,315 | 109 | 92 | 1.22 |
| 電 気 機 械 器 具 組 立 ・ 修 理 の 職 業 | 940 | 542 | 2,174 | 77 | 52 | 2.31 |
| 輸 送 用 機 械 器 具 組 立 ・ 修 理 の 職 業 | 3,302 | 2,336 | 6,813 | 201 | 155 | 2.06 |
| 食 料 品 製 造 の 職 業 | 948 | 384 | 1,463 | 92 | 42 | 1.54 |
| 紡 織 の 職 業 | 101 | 66 | 207 | 29 | 20 | 2.05 |
| 衣 服 ・ 繊 維 製 品 製 造 の 職 業 | 226 | 40 | 345 | 29 | - | 1.53 |
| 木 ・ 竹 ・ 草 ・ つる 製 品 製 造 の 職 業 | 287 | 248 | 312 | 38 | 31 | 1.09 |
| ゴ ム ・ プ ラ ス チ ッ ク 製 品 製 造 の 業 務 | 629 | 390 | 1,249 | 111 | 72 | 1.99 |
| そ の 他 の 製 造 ・ 制 作 の 職 業 | 1,194 | 555 | 2,365 | 109 | 52 | 1.98 |
| 定 置 機 関 ・ 機 械 , 建 設 機 械 運 転 の 職 業 | 283 | 279 | 537 | 20 | 20 | 1.90 |
| 電 気 作 業 者 | 244 | 243 | 1,239 | 33 | 33 | 5.08 |
| 建 設 の 職 業 | 413 | 404 | 1,392 | 68 | 66 | 3.37 |
| 土 木 ・ 舗 装 ・ 鉄 道 線 路 工 事 の 職 業 | 518 | 511 | 1,292 | 52 | 52 | 2.49 |
| 運 搬 労 務 の 職 業 | 2,721 | 2,143 | 5,093 | 362 | 297 | 1.87 |
| そ の 他 の 労 務 の 職 業 | 11,821 | 6,750 | 5,323 | 443 | 241 | 0.45 |
| I T 関 連 職 業 合 計 | 2,042 | 1,334 | 7,944 | 115 | 70 | 3.89 |
| 福 祉 関 連 職 業 合 計 | 3,492 | 454 | 11,721 | 373 | 59 | 3.36 |
| (うち 介 護 関 係) | 1,644 | 360 | 5,927 | 191 | 51 | 3.61 |

(注) 1. 新規学卒を除き、パートを含む。
2. 主な職業のみであるので、計とは一致しない。

7 産業別・規模別求人、充足状況

(6月分)

| 項目 | 1 新規求人数 | | | | 2 充足数 | | | 充足率 2/1×100 |
|-------------------|---------|-----------|----------|-----------------|-------|----------|-----------------|----------------|
| | 計 | 前年 同月比 | うち 常用 | うち 臨時・ 季節 | 計 | うち 常用 | うち 臨時・ 季節 | |
| 産業・規模 | 人 | % | 人 | 人 | 人 | 人 | 人 | % |
| 建設業 | 3,027 | △ 5.5 | 2,980 | 47 | 412 | 403 | 9 | 13.6 |
| 製造業 | 8,360 | △ 22.5 | 7,212 | 1,148 | 2,256 | 2,028 | 228 | 27.0 |
| 食品製造業 | 713 | △ 19.7 | 676 | 37 | 186 | 176 | 10 | 26.1 |
| 繊維工業 | 116 | △ 17.7 | 108 | 8 | 39 | 39 | - | 33.6 |
| 木材・木製品製造業 | 84 | 52.7 | 84 | - | 23 | 23 | - | 27.4 |
| 印刷・同関連業 | 191 | △ 21.1 | 189 | 2 | 57 | 56 | 1 | 29.8 |
| プラスチック製品製造業 | 440 | 5.8 | 439 | 1 | 105 | 104 | 1 | 23.9 |
| 窯業・土石製品製造業 | 168 | △ 30.3 | 163 | 5 | 56 | 53 | 3 | 33.3 |
| 鉄鋼業 | 201 | △ 20.9 | 201 | - | 61 | 61 | - | 30.3 |
| 金属製品製造業 | 618 | 0.5 | 615 | 3 | 172 | 172 | - | 27.8 |
| 一般機械器具製造業 | 1,250 | △ 22.5 | 1,235 | 15 | 253 | 253 | - | 20.2 |
| 電気機械器具製造業 | 435 | △ 7.1 | 431 | 4 | 382 | 207 | 175 | 87.8 |
| 情報通信機械器具製造業 | 384 | △ 3.5 | 376 | 8 | 27 | 24 | 3 | 7.0 |
| 輸送用機械器具製造業 | 2,888 | △ 31.9 | 1,841 | 1,047 | 570 | 543 | 27 | 19.7 |
| 情報通信業 | 1,845 | △ 22.5 | 1,775 | 70 | 78 | 72 | 6 | 4.2 |
| 情報サービス業 | 1,609 | △ 25.5 | 1,567 | 42 | 57 | 52 | 5 | 3.5 |
| 運輸業 | 3,630 | △ 9.9 | 3,522 | 108 | 523 | 509 | 14 | 14.4 |
| 卸売・小売業 | 5,718 | △ 7.8 | 5,100 | 618 | 973 | 927 | 46 | 17.0 |
| 金融・保険業 | 272 | △ 52.0 | 259 | 13 | 46 | 40 | 6 | 16.9 |
| 飲食店、宿泊業 | 3,024 | △ 24.7 | 2,936 | 88 | 190 | 184 | 6 | 6.3 |
| 医療、福祉 | 5,038 | △ 0.5 | 4,948 | 90 | 898 | 883 | 15 | 17.8 |
| 社会保険・社会福祉・介護事業 | 2,189 | △ 11.8 | 2,150 | 39 | 350 | 340 | 10 | 16.0 |
| サービス業(他に分類されないもの) | 14,594 | △ 22.3 | 13,377 | 1,217 | 1,150 | 1,110 | 40 | 7.9 |
| その他の事業サービス業 | 8,200 | △ 33.2 | 7,588 | 612 | 540 | 516 | 24 | 6.6 |
| 合計 | 47,446 | △ 16.5 | 43,788 | 3,658 | 6,854 | 6,418 | 436 | 14.4 |
| 事業規模 | | | | | | | | |
| 4人以下 | 3,756 | △ 15.6 | 3,634 | 122 | 605 | 589 | 16 | 16.1 |
| 5～29人 | 17,321 | △ 21.0 | 16,295 | 1,026 | 2,737 | 2,659 | 78 | 15.8 |
| 30～99人 | 14,660 | △ 11.5 | 13,743 | 917 | 1,924 | 1,845 | 79 | 13.1 |
| 100～299人 | 6,616 | △ 11.9 | 6,219 | 397 | 719 | 677 | 42 | 10.9 |
| 300～499人 | 1,810 | △ 0.3 | 1,715 | 95 | 162 | 155 | 7 | 9.0 |
| 500～999人 | 853 | △ 14.7 | 781 | 72 | 154 | 143 | 11 | 18.1 |
| 1,000人以上 | 2,430 | △ 31.8 | 1,401 | 1,029 | 553 | 350 | 203 | 22.8 |

(注) 新規学卒を除き、パートを含む。
平成14年3月改訂の「日本標準産業分類」に基づく表章。主な産業のみであるので、合計とは一致しない。

主要産業別新規求人数の推移

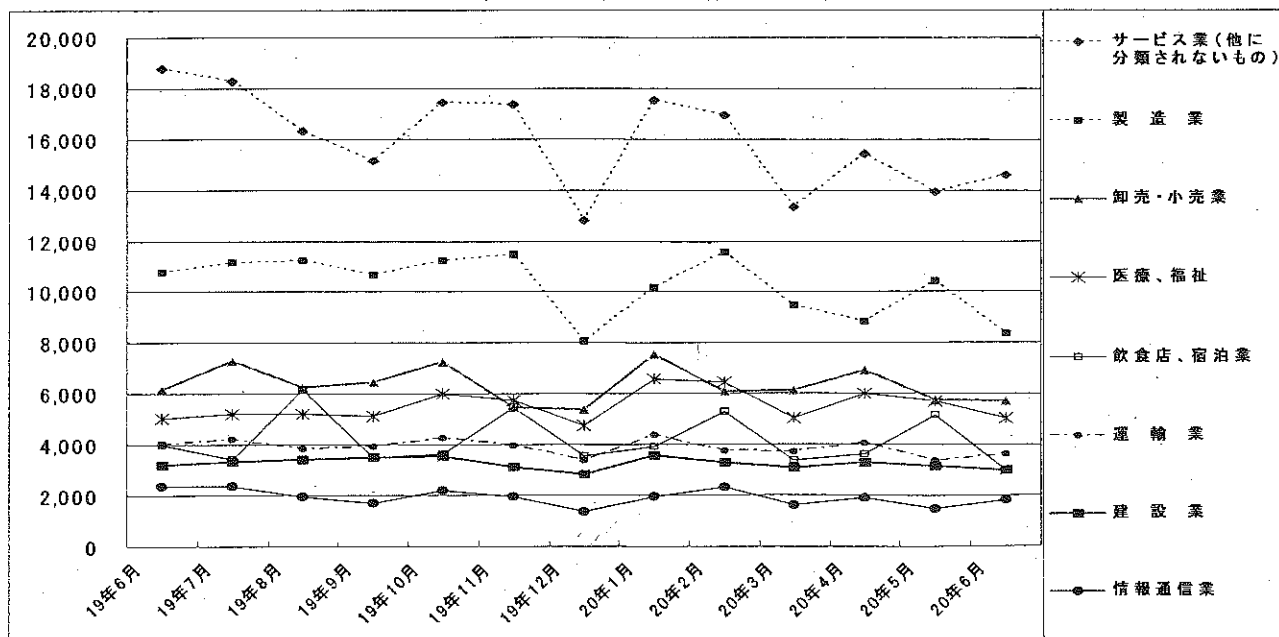

8 中高年齢者の職業紹介状況

(1) 新規求職申込件数

| 年月 | 新規求職申込件数 | | | | | 全体に占める率 |
|------------|----------|--------|-------|---------|---------|---------|
| | 45歳以上 | 前年比 | うち男 | うち55歳以上 | うち65歳以上 | |
| 平成15年(月平均) | 8,640 | △ 7.4 | 5,568 | 5,155 | 843 | 36.5 |
| 平成16年 " | 7,771 | △ 10.1 | 4,837 | 4,709 | 773 | 35.0 |
| 平成17年 " | 6,911 | △ 11.1 | 4,143 | 4,228 | 770 | 33.2 |
| 平成18年 " | 6,607 | △ 4.4 | 3,862 | 4,008 | 847 | 32.3 |
| 平成19年 " | 6,450 | △ 2.4 | 3,814 | 3,967 | 894 | 32.7 |
| 平成20年 1月 | 7,063 | 0.6 | 4,221 | 4,480 | 1,081 | 34.2 |
| 2月 | 6,390 | 4.9 | 3,711 | 3,893 | 818 | 32.5 |
| 3月 | 6,829 | 6.3 | 4,060 | 4,149 | 939 | 32.9 |
| 4月 | 10,257 | 9.9 | 6,073 | 6,913 | 2,167 | 37.8 |
| 5月 | 7,239 | 3.5 | 4,320 | 4,310 | 1,042 | 32.6 |
| 6月 | 6,925 | 12.8 | 4,160 | 4,139 | 964 | 33.3 |
| 前年同月 | 6,137 | △ 7.5 | 3,642 | 3,641 | 777 | 32.0 |

(注) パートを含む。

(2) 月間有効求職者数

| 年月 | 月間有効求職者数 | | | | | 全体に占める率 |
|------------|----------|--------|--------|---------|---------|---------|
| | 45歳以上 | 前年比 | うち男 | うち55歳以上 | うち65歳以上 | |
| 平成15年(月平均) | 46,108 | △ 11.6 | 30,266 | 28,570 | 2,315 | 42.9 |
| 平成16年 " | 38,729 | △ 16.0 | 24,159 | 24,207 | 2,244 | 40.1 |
| 平成17年 " | 33,894 | △ 12.5 | 20,433 | 21,395 | 2,251 | 37.9 |
| 平成18年 " | 31,192 | △ 8.0 | 18,358 | 19,528 | 2,511 | 36.1 |
| 平成19年 " | 30,222 | △ 3.1 | 17,952 | 19,167 | 2,838 | 36.3 |
| 平成20年 1月 | 28,494 | △ 1.3 | 17,012 | 18,154 | 2,687 | 37.5 |
| 2月 | 28,889 | 0.2 | 17,205 | 18,403 | 2,731 | 37.1 |
| 3月 | 29,879 | 0.7 | 17,839 | 18,917 | 2,908 | 36.7 |
| 4月 | 32,822 | 2.8 | 19,386 | 21,180 | 4,027 | 37.5 |
| 5月 | 33,233 | 2.9 | 19,697 | 21,363 | 4,060 | 37.3 |
| 6月 | 33,320 | 6.1 | 19,853 | 21,258 | 3,820 | 37.3 |
| 前年同月 | 31,402 | △ 3.4 | 18,609 | 20,002 | 3,167 | 36.0 |

(注) パートを含む。

(3) 就職件数

| 年月 | 就職件数 | | | | | 45歳以上 | 55歳以上 | 65歳以上 |
|------------|-------|-------|-------|---------|---------|-------|-------|-------|
| | 45歳以上 | 前年比 | うち男 | うち55歳以上 | うち65歳以上 | 就職率 | 就職率 | 就職率 |
| 平成15年(月平均) | 1,879 | 0.8 | 1,320 | 955 | 78 | 21.7 | 18.5 | 9.2 |
| 平成16年 " | 1,874 | △ 0.3 | 1,285 | 1,000 | 86 | 24.1 | 21.2 | 11.1 |
| 平成17年 " | 1,811 | △ 3.3 | 1,207 | 988 | 93 | 26.2 | 23.4 | 12.1 |
| 平成18年 " | 1,872 | 3.3 | 1,186 | 1,014 | 113 | 28.3 | 25.3 | 13.3 |
| 平成19年 " | 1,849 | △ 1.2 | 1,183 | 1,022 | 132 | 28.7 | 25.8 | 14.8 |
| 平成20年 1月 | 1,580 | △ 1.4 | 977 | 860 | 107 | 22.4 | 19.2 | 9.9 |
| 2月 | 1,889 | 4.9 | 1,161 | 1,070 | 134 | 29.6 | 27.5 | 16.4 |
| 3月 | 2,002 | △ 6.5 | 1,218 | 1,134 | 136 | 29.3 | 27.3 | 14.5 |
| 4月 | 1,885 | △ 0.9 | 1,183 | 1,045 | 146 | 18.4 | 15.1 | 6.7 |
| 5月 | 1,914 | 0.4 | 1,176 | 1,039 | 167 | 26.4 | 24.1 | 16.0 |
| 6月 | 1,935 | 1.0 | 1,243 | 1,040 | 147 | 27.9 | 25.1 | 15.2 |
| 前年同月 | 1,916 | △ 3.4 | 1,213 | 1,037 | 159 | 31.2 | 28.5 | 20.5 |

(注) パートを含む。

9 パートタイマーの職業紹介状況

| 年 月 | 新規求職申込件数 | | 月間有効求職者数 | | 新規求人数 | | 月間有効求人数 | | 有効求人倍率 | 就職件数 | | 就職率 % |
|-------------|----------|-------|----------|--------|--------|--------|---------|--------|--------|-------|-------|----------|
| | うち常用 | うち非常用 | うち常用 | うち非常用 | うち常用 | うち非常用 | うち常用 | うち非常用 | | | | |
| 平成15年 (月平均) | 2,396 | 2,345 | 6,349 | 6,218 | 11,027 | 10,055 | 28,569 | 26,423 | 4.50 | 1,698 | 1,533 | 70.9 |
| 平成16年 " | 4,101 | 4,072 | 12,100 | 12,019 | 13,005 | 11,928 | 35,128 | 32,610 | 2.90 | 1,655 | 1,509 | 40.4 |
| 平成17年 " | 5,515 | 5,508 | 22,645 | 22,615 | 14,078 | 12,813 | 38,969 | 35,767 | 1.72 | 1,579 | 1,457 | 28.6 |
| 平成18年 " | 5,620 | 5,611 | 22,990 | 22,966 | 15,483 | 13,933 | 42,710 | 38,903 | 1.86 | 1,697 | 1,542 | 30.2 |
| 平成19年 " | 5,388 | 5,380 | 22,743 | 22,718 | 15,232 | 13,700 | 42,758 | 38,839 | 1.88 | 1,648 | 1,505 | 30.6 |
| 平成19年 6月 | 5,138 | 5,135 | 24,204 | 24,181 | 15,345 | 13,558 | 41,295 | 37,635 | 1.71 | 1,814 | 1,681 | 35.3 |
| 7月 | 4,969 | 4,955 | 23,547 | 23,517 | 14,506 | 13,168 | 41,297 | 37,531 | 1.75 | 1,574 | 1,450 | 31.7 |
| 8月 | 4,806 | 4,803 | 23,104 | 23,075 | 14,813 | 13,871 | 41,182 | 37,909 | 1.78 | 1,413 | 1,321 | 29.4 |
| 9月 | 5,397 | 5,396 | 22,829 | 22,810 | 14,121 | 12,864 | 40,691 | 37,690 | 1.78 | 1,586 | 1,478 | 29.4 |
| 10月 | 5,831 | 5,825 | 23,502 | 23,488 | 15,734 | 14,326 | 42,612 | 39,412 | 1.81 | 1,901 | 1,771 | 32.6 |
| 11月 | 4,441 | 4,431 | 22,403 | 22,381 | 15,266 | 13,035 | 42,171 | 37,719 | 1.88 | 1,584 | 1,450 | 35.7 |
| 12月 | 3,369 | 3,361 | 20,300 | 20,274 | 12,371 | 10,346 | 40,117 | 34,831 | 1.98 | 1,291 | 1,120 | 38.3 |
| 平成20年 1月 | 5,823 | 5,817 | 21,078 | 21,047 | 15,689 | 14,030 | 40,830 | 35,681 | 1.94 | 1,376 | 1,153 | 23.6 |
| 2月 | 5,304 | 5,296 | 21,541 | 21,514 | 16,810 | 14,966 | 43,046 | 38,379 | 2.00 | 1,733 | 1,564 | 32.7 |
| 3月 | 5,591 | 5,586 | 22,311 | 22,285 | 14,063 | 12,659 | 43,550 | 39,346 | 1.95 | 1,898 | 1,711 | 33.9 |
| 4月 | 8,477 | 8,470 | 25,218 | 25,192 | 14,998 | 13,728 | 42,358 | 38,435 | 1.68 | 1,884 | 1,731 | 22.2 |
| 5月 | 6,427 | 6,418 | 26,101 | 26,076 | 13,520 | 11,915 | 39,239 | 35,432 | 1.50 | 1,907 | 1,742 | 29.7 |
| 6月 | 5,795 | 5,790 | 26,037 | 26,014 | 13,889 | 12,104 | 39,031 | 34,737 | 1.50 | 1,877 | 1,699 | 32.4 |

10 あいちマザーズハローワークの職業紹介状況

| 年 月 | 項 目 | 新規求職申込件数 | | 月間有効求職者数 | | 紹介件数 | 就 職 件 数 | | 来 所 相 談 件 数 |
|---------|-----|----------|-------|----------|-----|------|---------|----|----------------|
| | | うちパート | うちパート | 人 | 人 | | 件 | 件 | |
| 平成19年 | 8月 | 241 | 108 | 638 | 264 | 320 | 78 | 42 | 594 |
| | 9月 | 263 | 119 | 685 | 299 | 336 | 75 | 41 | 711 |
| | 10月 | 245 | 113 | 697 | 306 | 404 | 84 | 43 | 743 |
| | 11月 | 205 | 83 | 654 | 278 | 357 | 72 | 45 | 538 |
| | 12月 | 163 | 63 | 567 | 223 | 252 | 60 | 31 | 341 |
| 平成20年 | 1月 | 245 | 109 | 569 | 231 | 339 | 53 | 25 | 572 |
| | 2月 | 237 | 99 | 629 | 255 | 431 | 68 | 37 | 601 |
| | 3月 | 278 | 114 | 704 | 288 | 438 | 75 | 36 | 607 |
| | 4月 | 361 | 169 | 834 | 358 | 529 | 106 | 60 | 783 |
| | 5月 | 313 | 164 | 888 | 407 | 484 | 94 | 60 | 744 |
| | 6月 | 308 | 149 | 907 | 425 | 470 | 96 | 64 | 724 |
| 前 年 同 月 | | 237 | 95 | 670 | 269 | 330 | 78 | 45 | 599 |

11 名古屋人材銀行の職業紹介状況

| 年 月 | 項 目 | 新規求職申込件数 | | | 月 間 有 効 求 職 者 数 | 新 規 求 人 数 | 月 間 有 効 求 人 数 | 紹 介 件 数 | 就 職 件 数 | | |
|---------|-----|-------------|-------------|-------------|-----------------------|--------------|---------------------|------------|-------------|---|----|
| | | うち44 歳以下 | うち45 歳以上 | うち44 歳以下 | | | | | うち45 歳以上 | | |
| 平成19年 | 8月 | 137 | 18 | 119 | 890 | 307 | 2,178 | 413 | 34 | 4 | 30 |
| | 9月 | 171 | 20 | 151 | 961 | 320 | 2,120 | 373 | 43 | 7 | 36 |
| | 10月 | 159 | 12 | 147 | 904 | 401 | 2,011 | 427 | 40 | 4 | 36 |
| | 11月 | 159 | 21 | 138 | 860 | 414 | 1,978 | 410 | 36 | 1 | 35 |
| | 12月 | 143 | 26 | 117 | 806 | 274 | 1,826 | 426 | 36 | 6 | 30 |
| 平成20年 | 1月 | 165 | 27 | 138 | 757 | 374 | 1,768 | 401 | 31 | 5 | 26 |
| | 2月 | 177 | 21 | 156 | 800 | 333 | 1,794 | 392 | 45 | 5 | 40 |
| | 3月 | 171 | 19 | 152 | 790 | 274 | 1,726 | 445 | 40 | 5 | 35 |
| | 4月 | 178 | 23 | 155 | 802 | 335 | 1,680 | 339 | 41 | 3 | 38 |
| | 5月 | 171 | 20 | 151 | 818 | 303 | 1,545 | 398 | 40 | 4 | 36 |
| | 6月 | 173 | 25 | 148 | 842 | 238 | 1,511 | 488 | 38 | 5 | 33 |
| 前 年 同 月 | | 151 | 27 | 124 | 1,041 | 400 | 2,060 | 392 | 29 | 4 | 25 |

12 ゆ〜じゃん・ハローワークあいち(愛知学生職業センター)の職業紹介状況

| 年月 | 項目 | 新規求職申込件数 | | | 紹介件数 | | | 就職件数 | | |
|-------|-----|-----------|------|-------|-----------|------|-------|-----------|------|-------|
| | | 35歳未満の若年者 | 大学生等 | うち既卒者 | 35歳未満の若年者 | 大学生等 | うち既卒者 | 35歳未満の若年者 | 大学生等 | うち既卒者 |
| 平成19年 | 8月 | 266 | 156 | 72 | 297 | 61 | 61 | 49 | 8 | 8 |
| | 9月 | 204 | 173 | 81 | 281 | 65 | 65 | 62 | 14 | 14 |
| | 10月 | 208 | 221 | 94 | 240 | 97 | 97 | 37 | 18 | 18 |
| | 11月 | 218 | 194 | 83 | 295 | 153 | 153 | 29 | 13 | 13 |
| | 12月 | 171 | 137 | 65 | 202 | 86 | 86 | 27 | 12 | 12 |
| 平成20年 | 1月 | 230 | 195 | 81 | 322 | 111 | 108 | 31 | 24 | 20 |
| | 2月 | 243 | 222 | 77 | 368 | 121 | 116 | 42 | 22 | 20 |
| | 3月 | 264 | 238 | 192 | 347 | 235 | 235 | 53 | 28 | 27 |
| | 4月 | 289 | 207 | 133 | 374 | 195 | 194 | 46 | 24 | 24 |
| | 5月 | 298 | 174 | 95 | 427 | 129 | 126 | 58 | 33 | 33 |
| | 6月 | 244 | 286 | 143 | 360 | 228 | 175 | 46 | 24 | 24 |
| 前年同月 | | 248 | 182 | 36 | 275 | 31 | 31 | 58 | 12 | 12 |

- (注) 1. 平成19年6月より、学生職業センターにヤングワークプラザあいちで取り扱っていた職業紹介業務を統合して開設。35歳未満の若年者にかかる19年6月までの数値はヤングワークプラザあいちでの取扱回数。
2. 大学生等とは、大学生、大学院生、短期大学生、高等専門学校生、専修学校生及び職業能力開発施設生。

13 ヤングワークプラザあいち利用状況

| 年月 | 項目 | 新規登録者数 | | 相談件数 | 有効登録数 | | 職業適性診断利用者数 | | ジョブクラブ利用者数 | |
|-------|-----|--------|-----|------|-------|-----|------------|-----|------------|-----|
| | | 計 | うち男 | | 計 | うち男 | 計 | うち男 | 計 | うち男 |
| 平成19年 | 11月 | 76 | 47 | 109 | 104 | 68 | 49 | 24 | 283 | 219 |
| | 12月 | 90 | 57 | 114 | 117 | 77 | 68 | 42 | 247 | 196 |
| 平成20年 | 1月 | 95 | 56 | 129 | 131 | 83 | 86 | 50 | 291 | 226 |
| | 2月 | 86 | 52 | 133 | 104 | 63 | 80 | 48 | 274 | 217 |
| | 3月 | 102 | 56 | 160 | 101 | 60 | 98 | 58 | 216 | 157 |
| | 4月 | 59 | 36 | 173 | 58 | 36 | 133 | 85 | 21 | 19 |
| | 5月 | 66 | 51 | 193 | 70 | 55 | 133 | 94 | 84 | 67 |
| | 6月 | 54 | 37 | 172 | 75 | 54 | 112 | 65 | 152 | 121 |

(注) 平成19年6月より、職業紹介業務を行わなくなるとともに、職業適性診断(カウンセリング等を含む)及び年長フリーター等を対象にセミナー等の支援を行うジョブクラブ事業を開始。

利用に当たっては登録が必要(登録要件として、右の①から③の全てを満たすことが必要。①25歳以上35歳未満で、②最近1年間雇用保険に加入しておらず、③正社員等常用就職を希望する者)。

14 名古屋外国人雇用サービスセンターの職業紹介状況

| 年月 | 新規求職申込件数 | | 紹介件数 | | 就職件数 | | 来所相談件数 | |
|----------|----------|---------|------|---------|------|---------|--------|---------|
| | 件 | うちニッケイズ | 件 | うちニッケイズ | 件 | うちニッケイズ | 件 | うちニッケイズ |
| 平成20年 1月 | 185 | 68 | 197 | 51 | 11 | 3 | 354 | 108 |
| 2月 | 186 | 78 | 183 | 59 | 20 | 5 | 321 | 130 |
| 3月 | 197 | 56 | 185 | 52 | 20 | 11 | 321 | 100 |
| 4月 | 196 | - | 240 | - | 29 | - | 337 | - |
| 5月 | 206 | - | 245 | - | 31 | - | 364 | - |
| 6月 | 271 | - | 336 | - | 32 | - | 449 | - |
| 前年同月 | 314 | 113 | 307 | 134 | 33 | 16 | 580 | 169 |

(注) 1. 平成20年4月より名古屋外国人ジョブセンター及び名古屋日系人雇用サービスセンター(ニッケイズ)は廃止され、名古屋外国人雇用サービスセンターを新設。
 2. 平成20年3月までは名古屋外国人ジョブセンター及び名古屋日系人雇用サービスセンター(ニッケイズ)の数値。

15 ハローワークプラザ名古屋の職業紹介状況

| 年月 | 新規求職申込件数 | | 月間有効求職者数 | | 紹介件数 | 就職件数 | | 来所相談件数 |
|----------|----------|-------|----------|-------|-------|------|-------|--------|
| | 件 | うちパート | 人 | うちパート | | 件 | うちパート | |
| 平成20年 1月 | 546 | 104 | 1,323 | 227 | 998 | 84 | 36 | 1,098 |
| 2月 | 581 | 106 | 1,501 | 249 | 1,213 | 126 | 44 | 1,254 |
| 3月 | 598 | 109 | 1,684 | 297 | 1,352 | 168 | 57 | 1,402 |
| 4月 | 622 | 112 | 1,779 | 306 | 1,390 | 162 | 55 | 1,448 |
| 5月 | 580 | 113 | 1,751 | 295 | 1,299 | 156 | 57 | 1,390 |
| 6月 | 600 | 118 | 1,782 | 312 | 1,196 | 159 | 51 | 1,364 |
| 前年同月 | 492 | 83 | 1,400 | 230 | 1,114 | 131 | 46 | 1,186 |

16 ハローワークプラザあらかまの職業紹介状況

| 年月 | 新規求職申込件数 | | 月間有効求職者数 | | 紹介件数 | 就職件数 | | 来所相談件数 |
|----------|----------|-------|----------|-------|------|------|-------|--------|
| | 件 | うちパート | 人 | うちパート | | 件 | うちパート | |
| 平成20年 1月 | 220 | 53 | 569 | 135 | 431 | 83 | 24 | 467 |
| 2月 | 255 | 67 | 616 | 146 | 502 | 81 | 30 | 518 |
| 3月 | 235 | 70 | 696 | 178 | 536 | 86 | 29 | 548 |
| 4月 | 299 | 83 | 771 | 208 | 546 | 93 | 29 | 617 |
| 5月 | 282 | 93 | 817 | 238 | 512 | 85 | 41 | 611 |
| 6月 | 251 | 80 | 827 | 247 | 526 | 95 | 39 | 608 |
| 前年同月 | 272 | 78 | 835 | 233 | 570 | 112 | 46 | 595 |

17 日雇の職業紹介状況

| 年 月 | 項 目 | 前月から繰越された有効求職者数 | | 新規求職 | 月間有効 | 就 労 | 就 労 | 不 就 労 |
|---------------|-------|-----------------|-----|------|-------|-----|-------|-------|
| | | 人 | うち男 | 申込件数 | 求人延数 | 実人員 | 延 数 | 延 数 |
| 平成15年 | (月平均) | 786 | 773 | 7 | 1,520 | 62 | 1,160 | 2,124 |
| 平成16年 | 〃 | 690 | 683 | 4 | 1,460 | 60 | 1,170 | 2,001 |
| 平成17年 | 〃 | 635 | 628 | 5 | 968 | 41 | 674 | 1,666 |
| 平成18年 | 〃 | 528 | 522 | 5 | 778 | 36 | 482 | 1,425 |
| 平成19年 | 〃 | 333 | 328 | 3 | 736 | 35 | 471 | 1,293 |
| 平成19年 | 6月 | 322 | 317 | 3 | 714 | 34 | 469 | 1,441 |
| | 7月 | 323 | 318 | 3 | 714 | 35 | 465 | 1,514 |
| | 8月 | 322 | 317 | 3 | 736 | 35 | 481 | 1,620 |
| | 9月 | 325 | 320 | 4 | 576 | 36 | 477 | 950 |
| | 10月 | 328 | 323 | 2 | 726 | 35 | 476 | 1,403 |
| | 11月 | 327 | 322 | 3 | 699 | 35 | 476 | 1,290 |
| | 12月 | 321 | 316 | 2 | 849 | 34 | 458 | 1,083 |
| 平成20年 | 1月 | 321 | 316 | 6 | 589 | 34 | 457 | 953 |
| | 2月 | 293 | 288 | 4 | 620 | 33 | 442 | 1,094 |
| | 3月 | 294 | 289 | 3 | 600 | 33 | 445 | 1,207 |
| | 4月 | 294 | 289 | 5 | 630 | 33 | 447 | 1,481 |
| | 5月 | 297 | 292 | 2 | 600 | 33 | 448 | 1,122 |
| | 6月 | 294 | 289 | 2 | 630 | 33 | 441 | 1,245 |
| 安定所別 (6月分) | 名古屋中 | 291 | 287 | 2 | 630 | 30 | 386 | 1,229 |
| | 名古屋南 | 3 | 2 | - | - | 3 | 55 | 16 |

※名古屋南所は、港湾労働課の計上数を含む。

18 港湾労働関係の職業紹介状況

(1) 常用関係

| 年 月 | | 新 規 (港) 証 交 付 件 数 | | | |
|-------|-------|-------------------|---------|------------|-------|
| | | 計 | 船 内 作 業 | 沿岸作業及び倉庫作業 | そ の 他 |
| 平成17年 | (月平均) | 28 | 10 | 15 | 3 |
| 平成18年 | " | 64 | 30 | 28 | 6 |
| 平成19年 | " | 53 | 14 | 29 | 10 |
| 平成19年 | 6月 | 46 | 9 | 25 | 12 |
| | 7月 | 69 | 25 | 34 | 10 |
| | 8月 | 37 | 5 | 29 | 3 |
| | 9月 | 57 | 13 | 19 | 25 |
| | 10月 | 70 | 25 | 38 | 7 |
| | 11月 | 71 | 13 | 30 | 28 |
| | 12月 | 36 | 7 | 26 | 3 |
| 平成20年 | 1月 | 52 | 20 | 26 | 6 |
| | 2月 | 105 | 14 | 78 | 13 |
| | 3月 | 51 | 18 | 19 | 14 |
| | 4月 | 156 | 54 | 92 | 10 |
| | 5月 | 124 | 32 | 74 | 18 |
| | 6月 | 71 | 16 | 35 | 20 |

| 年 月 | | 月 末 現 在 (港) 証 所 持 者 数 | | | |
|-------|-------|-----------------------|---------|------------|-------|
| | | 計 | 船 内 作 業 | 沿岸作業及び倉庫作業 | そ の 他 |
| 平成17年 | (月平均) | 4,659 | 1,556 | 2,732 | 371 |
| 平成18年 | " | 4,816 | 1,680 | 2,762 | 374 |
| 平成19年 | " | 5,024 | 1,758 | 2,874 | 391 |
| 平成19年 | 6月 | 5,010 | 1,757 | 2,866 | 387 |
| | 7月 | 5,054 | 1,773 | 2,887 | 394 |
| | 8月 | 5,061 | 1,764 | 2,904 | 393 |
| | 9月 | 5,077 | 1,768 | 2,913 | 396 |
| | 10月 | 5,099 | 1,780 | 2,920 | 399 |
| | 11月 | 5,143 | 1,780 | 2,937 | 426 |
| | 12月 | 5,156 | 1,780 | 2,946 | 430 |
| 平成20年 | 1月 | 5,179 | 1,786 | 2,962 | 431 |
| | 2月 | 5,250 | 1,789 | 3,021 | 440 |
| | 3月 | 5,259 | 1,793 | 3,019 | 447 |
| | 4月 | 5,374 | 1,832 | 3,089 | 453 |
| | 5月 | 5,453 | 1,854 | 3,131 | 468 |
| | 6月 | 5,502 | 1,868 | 3,149 | 485 |

(2) 日雇関係等

| 年 月 | | 新 規 求 人 延 数 | | | |
|-------|-------|-------------|---------|------------|-------|
| | | 計 | 船 内 作 業 | 沿岸作業及び倉庫作業 | そ の 他 |
| 平成17年 | (月平均) | 6 | - | - | 6 |
| 平成18年 | " | 10 | - | - | 10 |
| 平成19年 | " | 17 | - | - | 17 |
| 平成19年 | 6月 | 12 | - | - | 12 |
| | 7月 | 19 | - | - | 19 |
| | 8月 | 15 | - | - | 15 |
| | 9月 | 7 | - | - | 7 |
| | 10月 | 28 | - | - | 28 |
| | 11月 | 26 | - | - | 26 |
| | 12月 | 15 | - | - | 15 |
| 平成20年 | 1月 | 21 | - | - | 21 |
| | 2月 | 11 | - | - | 11 |
| | 3月 | 19 | - | - | 19 |
| | 4月 | 24 | - | - | 24 |
| | 5月 | 21 | - | - | 21 |
| | 6月 | 21 | - | - | 21 |

(注) その他は「はしけ作業」、「いかだ作業」及び「船舶貨物整備作業」である。

19 雇用保険適用状況

(1) 被保険者の種類別状況

(6月)

| 被保険者種類 | 項 目 | | | 月末現在 被保険者数 | う ち 女 |
|-------------|----------------|----------------|-------------------|---------------|---------|
| | 資 格 取 得 者 数 | 資 格 喪 失 者 数 | うち事業主の 都合による離職 | | |
| 全 数 | 36,567 | 32,979 | 2,172 | 2,520,419 | 856,280 |
| 一 般 | 36,007 | 31,726 | 2,054 | 2,458,917 | 837,724 |
| 短 時 間 労 働 | 27 | 66 | 1 | - | - |
| 高 年 齢 継 続 | 1 | 798 | 116 | 57,035 | 17,274 |
| 短時間労働高年齢継続 | - | 5 | - | - | - |
| 短 期 雇 用 特 例 | 532 | 384 | 1 | 4,467 | 1,282 |

(注) 短時間労働並びに短時間労働高年齢継続の資格取得者数及び資格喪失者数は平成19年9月以前の離職に係る資格取得・喪失を確認した件数

(2) 産業別適用事業所及び被保険者の状況

(6月)

| 商 業 | 項 目 | 月末現在 事業所数 | 被 保 険 者 の 資 格 | | | | 増 減 差 | 月末現在 被保険者数 | うち短期 特例被保 険者数 |
|---------------------------|-----|--------------|---------------|--------|-----------------------|-------------------------|-----------|---------------|---------------------|
| | | | 取 得 | 喪 失 | うち事業主の 都合による 離職 | 業 主 合 合 都 合 合 る 職 | | | |
| 合 計 | | 104,421 | 36,567 | 32,979 | 2,172 | 3,588 | 2,520,419 | 4,467 | |
| 農 林 水 産 業 | | 386 | 58 | 40 | 4 | 18 | 2,300 | - | |
| 鉱 産 業 | | 109 | 8 | 4 | 1 | 4 | 1,046 | - | |
| 建 設 業 | | 14,630 | 1,356 | 1,421 | 224 | △ 65 | 123,626 | 147 | |
| 製 造 業 | | 23,871 | 9,864 | 9,773 | 564 | 91 | 914,069 | 4,103 | |
| 食 料 品 ・ 飲 料 | | 1,586 | 875 | 822 | 44 | 53 | 63,202 | 85 | |
| 織 維 ・ 衣 服 | | 1,837 | 362 | 332 | 38 | 30 | 25,726 | 177 | |
| 木 材 ・ 家 具 | | 1,382 | 145 | 192 | 66 | △ 47 | 16,763 | - | |
| パ ル プ ・ 出 版 | | 1,662 | 309 | 364 | 36 | △ 55 | 38,805 | 1 | |
| 化 学 関 係 | | 1,305 | 393 | 428 | 34 | △ 35 | 52,376 | - | |
| 窯 業 ・ 土 石 | | 1,101 | 257 | 319 | 31 | △ 62 | 37,541 | 12 | |
| 鉄 鋼 | | 545 | 236 | 147 | 5 | 89 | 28,467 | 4 | |
| 非 鉄 金 属 | | 211 | 89 | 70 | 7 | 19 | 8,702 | 17 | |
| 金 属 製 品 | | 4,236 | 778 | 641 | 58 | 137 | 64,112 | 1 | |
| 一 般 機 械 器 具 | | 3,823 | 1,124 | 744 | 40 | 380 | 103,830 | 43 | |
| 電 気 機 械 器 具 | | 1,340 | 1,009 | 981 | 31 | 28 | 105,988 | 2,675 | |
| 輸 送 用 機 械 器 具 | | 2,932 | 3,521 | 3,886 | 100 | △ 365 | 315,976 | 686 | |
| そ の 他 機 械 器 具 | | 332 | 300 | 403 | 7 | △ 103 | 18,805 | 398 | |
| そ の 他 製 造 業 | | 1,579 | 466 | 444 | 67 | 22 | 33,776 | 4 | |
| 電 気 ・ ガ ス ・ 水 道 ・ 熱 供 給 業 | | 66 | 275 | 38 | - | 237 | 16,123 | - | |
| 情 報 通 信 業 | | 1,934 | 734 | 805 | 138 | △ 71 | 65,968 | 18 | |
| 運 輸 業 | | 4,218 | 2,987 | 2,306 | 142 | 681 | 205,161 | 48 | |
| 卸 売 ・ 小 売 業 | | 19,988 | 5,828 | 5,336 | 335 | 492 | 443,064 | 10 | |
| 金 融 ・ 保 険 業 | | 1,117 | 486 | 506 | 25 | △ 20 | 62,890 | - | |
| 不 動 産 業 | | 1,562 | 713 | 646 | 99 | 67 | 37,176 | 39 | |
| 飲 食 店 , 宿 泊 業 | | 3,421 | 1,131 | 1,061 | 111 | 70 | 48,398 | 5 | |
| 医 療 , 福 祉 | | 9,255 | 2,471 | 1,834 | 61 | 637 | 155,318 | - | |
| 教 育 , 学 習 支 援 業 | | 1,362 | 415 | 358 | 21 | 57 | 45,769 | - | |
| 複 合 サ ー ビ ス 事 業 | | 1,547 | 245 | 169 | 5 | 76 | 25,319 | - | |
| サ ー ビ ス 業 | | 20,384 | 9,530 | 8,385 | 439 | 1,145 | 350,368 | 97 | |
| 公 務 ・ そ の 他 | | 571 | 466 | 297 | 3 | 169 | 23,824 | - | |

(注) 1. その他機械器具とは、情報通信機械器具、電子部品・デバイス、精密機械器具である。
2. その他製造業には、ゴム製品、なめし皮・同製品・毛皮製造業を含む。

(3) 月別、安定所別にみた適用状況

| 年月 | 項目 | 月末現在 事業所数 | 被 保 険 者 の 資 格 | | | | 月末現在 被保険者数 | うち女 |
|---------------|---------|--------------|---------------|---------|----------------------|---------|---------------|---------|
| | | | 取 得 | 喪 失 | うち事業主 都合による 離職 | 増 減 差 | | |
| | | 所 | 人 | 人 | 人 | 人 | 人 | |
| 平成15年度計 | | 100,347 | 445,345 | 409,585 | 33,067 | 35,760 | 2,181,826 | 709,922 |
| 16 " | | 101,302 | 495,012 | 431,858 | 29,271 | 63,154 | 2,243,172 | 736,189 |
| 17 " | | 101,820 | 510,502 | 450,509 | 29,805 | 59,993 | 2,292,293 | 758,208 |
| 18 " | | 103,080 | 544,908 | 464,595 | 24,181 | 80,313 | 2,373,550 | 794,124 |
| 19 " | | 103,942 | 537,016 | 448,181 | 24,812 | 88,835 | 2,461,944 | 830,226 |
| 平成19年 6月 | | 103,553 | 39,310 | 33,764 | 1,815 | 5,546 | 2,437,011 | 822,483 |
| 7月 | | 103,707 | 37,894 | 37,884 | 2,002 | 10 | 2,437,210 | 822,913 |
| 8月 | | 103,820 | 35,595 | 35,000 | 1,556 | 595 | 2,438,319 | 823,470 |
| 9月 | | 103,121 | 33,454 | 33,478 | 1,951 | △ 24 | 2,438,459 | 823,309 |
| 10月 | | 103,549 | 52,488 | 41,656 | 2,410 | 10,832 | 2,448,426 | 824,889 |
| 11月 | | 103,776 | 39,435 | 30,749 | 1,850 | 8,686 | 2,457,308 | 828,877 |
| 12月 | | 103,824 | 31,353 | 26,874 | 1,706 | 4,479 | 2,460,753 | 830,474 |
| 平成20年 1月 | | 103,909 | 31,196 | 36,046 | 2,030 | △ 4,850 | 2,455,674 | 827,690 |
| 2月 | | 103,895 | 34,195 | 32,192 | 1,819 | 2,003 | 2,458,349 | 828,516 |
| 3月 | | 103,942 | 39,423 | 35,371 | 2,174 | 4,052 | 2,461,944 | 830,226 |
| 4月 | | 104,162 | 99,155 | 66,267 | 4,951 | 32,888 | 2,494,760 | 842,183 |
| 5月 | | 104,285 | 59,466 | 38,448 | 2,411 | 21,018 | 2,516,259 | 853,507 |
| 6月 | | 104,421 | 36,567 | 32,979 | 2,172 | 3,588 | 2,520,419 | 856,280 |
| 安定所別 (6月分) | 名古屋中 | 23,823 | 10,795 | 10,212 | 695 | 583 | 678,465 | 261,902 |
| | 名古屋東 | 11,011 | 3,415 | 2,602 | 227 | 813 | 252,149 | 73,828 |
| | 名古屋橋 | 14,275 | 4,267 | 3,886 | 273 | 381 | 286,866 | 109,134 |
| | 豊岡一 | 6,054 | 1,747 | 1,509 | 136 | 238 | 102,998 | 40,052 |
| | 瀬半 | 4,719 | 1,668 | 1,448 | 57 | 220 | 90,302 | 32,880 |
| | 豊田宮 | 5,594 | 2,134 | 1,800 | 95 | 334 | 125,038 | 60,917 |
| | 津戸山 | 5,472 | 1,537 | 1,323 | 109 | 214 | 110,271 | 34,347 |
| | 刈田 | 2,724 | 516 | 440 | 40 | 76 | 35,223 | 12,475 |
| | 西島 | 4,828 | 2,172 | 2,323 | 63 | △ 151 | 207,524 | 44,926 |
| | 犬谷 | 4,164 | 912 | 773 | 108 | 139 | 55,180 | 19,961 |
| | 新尾 | 7,064 | 3,453 | 3,304 | 126 | 149 | 295,193 | 74,231 |
| | 春山 | 2,132 | 491 | 387 | 15 | 104 | 31,626 | 10,926 |
| | 蒲川(本所) | 2,793 | 689 | 702 | 62 | △ 13 | 56,766 | 18,460 |
| | 日井 | 2,139 | 510 | 488 | 31 | 22 | 44,637 | 14,167 |
| | 蒲郡(出張所) | 771 | 199 | 116 | 17 | 83 | 10,521 | 4,131 |
| | | 5,782 | 1,907 | 1,491 | 105 | 416 | 120,957 | 37,468 |
| | 1,075 | 155 | 175 | 13 | △ 20 | 16,699 | 6,473 | |

- (注) 1. 各年の月末現在事務所数及び月末現在被保険者数欄は、年度末現在の数値である。
 2. 平成19年4月から、蒲郡安定所は豊川安定所の出張所となったが、「豊川(本所)」の欄には蒲郡出張所分を含まない豊川安定所の数値を、蒲郡(出張所)の欄には蒲郡出張所の数値を計上している。
 3. 平成20年3月末をもって名古屋北公共職業安定所は再編により廃止。

(千人)

雇用保険被保険者の推移

(万人)

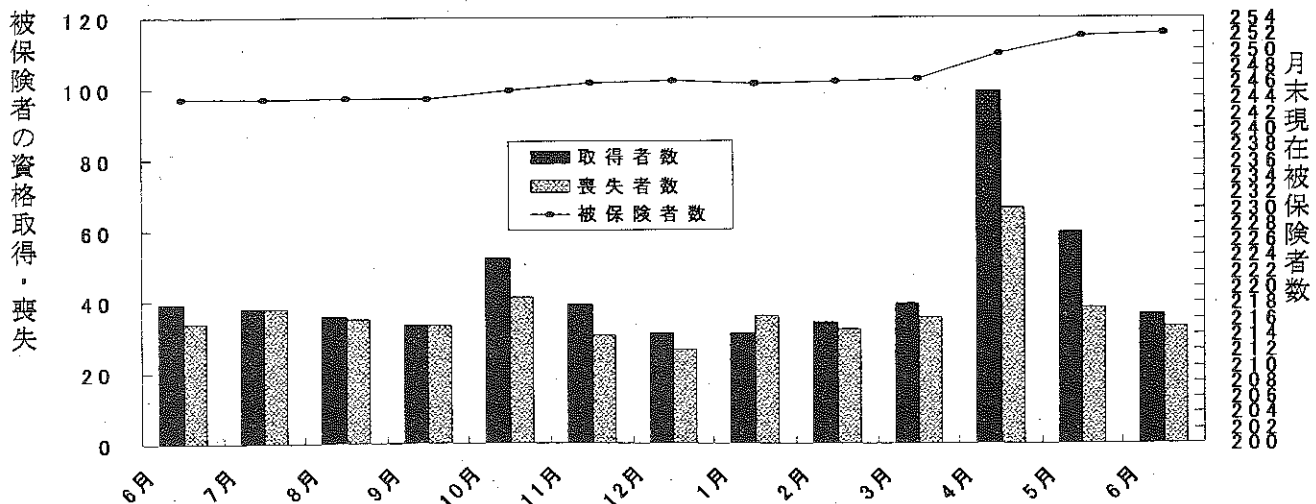

20 雇用保険給付状況

月別、安定所別にみた給付状況
その1

| 項目 年月 | | 一般被保険者給付（基本手当） | | | | | | | | | |
|---------------|--------|----------------|--------|-------------|----------|--------|--------|--------|--------|--------|--------|
| | | 離職票交付枚数 | | 離職票 提出件数 | 受給資格決定件数 | | 初回受給者数 | | 受給者実人員 | | |
| | | うち短時間 | 枚 | | 件 | 前年比 | 人 | うち特定 | 人 | 前年比 | うち特定 |
| 枚 | 枚 | 件 | 件 | % | 人 | 人 | 人 | % | 人 | | |
| 平成15年度計 | | 218,492 | 14,806 | 115,777 | 110,584 | △ 13.2 | 93,309 | 22,989 | 38,566 | △ 20.4 | 11,932 |
| 平成16年度計 | | 225,543 | 15,848 | 106,310 | 101,327 | △ 8.4 | 83,826 | 18,418 | 30,828 | △ 20.1 | 8,789 |
| 平成17年度計 | | 231,028 | 17,254 | 103,505 | 98,364 | △ 2.9 | 79,537 | 16,129 | 28,301 | △ 8.2 | 7,326 |
| 平成18年度計 | | 229,774 | 17,132 | 98,530 | 91,172 | △ 7.3 | 74,510 | 14,243 | 25,998 | △ 8.1 | 6,305 |
| 平成19年度計 | | 227,300 | 10,792 | 94,115 | 88,219 | △ 3.2 | 73,370 | 14,820 | 25,402 | △ 2.3 | 6,085 |
| 平成19年 6月 | | 16,019 | 1,277 | 7,149 | 6,865 | △ 5.8 | 6,030 | 1,117 | 25,714 | △ 5.4 | 5,999 |
| 7月 | | 18,800 | 1,403 | 8,095 | 7,441 | 3.4 | 6,403 | 1,175 | 27,093 | △ 1.1 | 6,125 |
| 8月 | | 18,010 | 1,238 | 7,718 | 7,306 | △ 4.8 | 7,510 | 1,303 | 28,733 | △ 4.5 | 6,303 |
| 9月 | | 17,843 | 1,352 | 7,357 | 6,827 | △ 10.2 | 5,222 | 876 | 26,549 | △ 2.6 | 5,971 |
| 10月 | | 21,159 | 1,231 | 9,109 | 8,553 | 5.4 | 6,460 | 1,450 | 26,992 | △ 0.9 | 6,347 |
| 11月 | | 15,367 | 161 | 6,325 | 6,203 | △ 3.0 | 6,423 | 1,323 | 25,762 | △ 2.9 | 6,242 |
| 12月 | | 13,334 | 80 | 5,064 | 4,638 | △ 3.8 | 4,973 | 980 | 24,550 | △ 1.9 | 6,102 |
| 平成20年 1月 | | 19,608 | 48 | 7,828 | 7,092 | △ 7.9 | 5,481 | 1,066 | 24,825 | 1.1 | 6,157 |
| 2月 | | 16,925 | 39 | 6,693 | 6,469 | △ 1.4 | 6,033 | 1,380 | 23,726 | △ 0.8 | 6,078 |
| 3月 | | 18,326 | 19 | 6,749 | 6,330 | △ 9.6 | 4,684 | 1,227 | 22,973 | △ 2.2 | 6,173 |
| 4月 | | 34,634 | 40 | 12,161 | 10,582 | △ 5.5 | 5,425 | 1,593 | 22,588 | 2.2 | 6,446 |
| 5月 | | 18,940 | 21 | 8,652 | 9,061 | △ 2.5 | 8,611 | 2,070 | 25,490 | △ 1.2 | 7,135 |
| 6月 | | 16,624 | 11 | 7,350 | 7,135 | 3.9 | 5,993 | 1,570 | 25,943 | 0.9 | 7,402 |
| 安定所別 (6月分) | 名古屋中 | 5,384 | 4 | 945 | 962 | 28.8 | 820 | 263 | 3,336 | 23.5 | 1,131 |
| | 名古屋南 | 1,292 | 3 | 862 | 825 | 17.7 | 679 | 174 | 2,856 | 8.2 | 825 |
| | 名古屋東 | 2,018 | 1 | 1,007 | 982 | 26.4 | 920 | 260 | 3,632 | 21.4 | 1,113 |
| | 豊橋 | 704 | - | 364 | 409 | 1.7 | 311 | 72 | 1,389 | △ 4.3 | 354 |
| | 岡崎 | 495 | - | 346 | 347 | △ 15.2 | 267 | 47 | 1,343 | △ 7.1 | 355 |
| | 一宮 | 840 | - | 578 | 507 | 11.9 | 376 | 110 | 1,694 | △ 2.1 | 536 |
| | 半田 | 593 | - | 478 | 499 | 7.3 | 365 | 94 | 1,727 | 4.1 | 431 |
| | 瀬戸 | 211 | - | 244 | 232 | 3.1 | 189 | 68 | 887 | 0.9 | 292 |
| | 豊田 | 1,292 | - | 405 | 413 | △ 1.9 | 349 | 68 | 1,547 | △ 3.0 | 318 |
| | 津島 | 353 | 1 | 387 | 325 | 7.6 | 242 | 68 | 1,150 | △ 5.0 | 365 |
| | 刈谷 | 1,824 | 1 | 570 | 514 | 0.2 | 463 | 77 | 1,944 | 7.5 | 359 |
| | 西尾 | 153 | - | 110 | 114 | △ 11.6 | 102 | 12 | 423 | △ 8.2 | 103 |
| | 犬山 | 300 | - | 292 | 300 | 20.0 | 219 | 54 | 980 | 8.0 | 295 |
| | 豊川(本所) | 231 | - | 150 | 146 | △ 4.6 | 135 | 24 | 661 | △ 12.9 | 134 |
| 新城 | 44 | - | 40 | 40 | △ 35.5 | 47 | 12 | 208 | △ 1.4 | 55 | |
| 春日井 | 777 | - | 505 | 454 | △ 1.7 | 447 | 150 | 1,908 | 8.7 | 665 | |
| 蒲郡(出張所) | 97 | - | 67 | 66 | 3.1 | 62 | 17 | 258 | △ 1.1 | 71 | |

- (注) 1. 基本手当受給率=基本手当受給者実人員/(被保険者数+基本手当受給者実人員)×100
 2. 年度計欄の受給者実人員は、月平均で計上。
 3. 「うち短時間」は、被保険者のうちの短時間労働被保険者を指し(19年10月以降は同年9月以前の離職に基づく交付枚数)、「うち特定」は、受給資格者のうちの特定受給資格者を指す。

| | | | | 高年齢継続被保険者給付 | | | | | 短期特例被保険者給付 | | | 日雇給付 | |
|--------|--------|-----|-----|-------------|----------|---------|----------|-------|------------|----------|------|--------|---|
| 支給終了者数 | | 受給率 | | 受給者の紹介件数 | 受給者の就職件数 | 離職票交付枚数 | 受給資格決定件数 | 受給者数 | 離職票交付枚数 | 受給資格決定件数 | 受給者数 | 受給者実人員 | |
| うち特定 | 愛知 | 全国 | 人 | | | | | | | | | | 人 |
| 79,188 | 16,997 | 1.7 | 2.4 | 72,414 | 17,088 | 7,855 | 6,609 | 6,615 | 9,917 | 215 | 221 | 4,276 | |
| 66,832 | 12,313 | 1.4 | 1.9 | 64,453 | 17,344 | 7,350 | 6,028 | 5,999 | 10,376 | 190 | 199 | 3,845 | |
| 62,251 | 10,002 | 1.2 | 1.7 | 67,676 | 18,549 | 7,593 | 6,061 | 6,013 | 8,239 | 127 | 136 | 3,207 | |
| 57,640 | 8,687 | 1.1 | 1.6 | 70,010 | 18,837 | 7,833 | 6,242 | 6,257 | 7,003 | 146 | 153 | 2,812 | |
| 55,601 | 8,048 | 1.0 | 1.5 | 71,463 | 17,889 | 8,441 | 6,568 | 6,556 | 5,981 | 89 | 91 | 2,577 | |
| 3,729 | 606 | 1.0 | 1.6 | 6,075 | 1,632 | 558 | 459 | 508 | 442 | 4 | 4 | 216 | |
| 4,217 | 618 | 1.1 | 1.6 | 6,048 | 1,510 | 655 | 504 | 482 | 415 | 2 | 3 | 223 | |
| 5,774 | 697 | 1.2 | 1.7 | 5,868 | 1,512 | 549 | 435 | 460 | 580 | 6 | 4 | 221 | |
| 4,820 | 647 | 1.1 | 1.6 | 6,104 | 1,499 | 505 | 373 | 397 | 384 | 1 | 5 | 210 | |
| 5,432 | 671 | 1.1 | 1.6 | 6,917 | 1,769 | 670 | 546 | 497 | 409 | 2 | 1 | 214 | |
| 4,964 | 682 | 1.0 | 1.5 | 6,253 | 1,516 | 414 | 360 | 423 | 380 | 30 | 13 | 221 | |
| 4,280 | 654 | 1.0 | 1.4 | 4,703 | 1,250 | 422 | 303 | 263 | 506 | 22 | 25 | 220 | |
| 5,403 | 855 | 1.0 | 1.4 | 5,790 | 1,258 | 733 | 609 | 479 | 380 | 6 | 17 | 211 | |
| 4,357 | 661 | 1.0 | 1.4 | 5,753 | 1,385 | 497 | 403 | 529 | 272 | 2 | 6 | 201 | |
| 4,270 | 688 | 0.9 | 1.3 | 6,055 | 1,466 | 632 | 446 | 436 | 478 | 2 | 4 | 197 | |
| 4,123 | 711 | 0.9 | 1.3 | 5,640 | 1,291 | 2,468 | 1,527 | 1,229 | 922 | 2 | 2 | 204 | |
| 4,271 | 743 | 1.0 | 1.4 | 6,090 | 1,378 | 623 | 772 | 1,040 | 565 | 5 | 4 | 194 | |
| 3,630 | 740 | 1.0 | 1.5 | 6,285 | 1,453 | 575 | 513 | 543 | 349 | 18 | 5 | 182 | |
| 462 | 123 | 0.5 | | 1,427 | 218 | 170 | 64 | 65 | 16 | 1 | 1 | 179 | |
| 452 | 88 | 1.1 | | 639 | 131 | 69 | 59 | 57 | 4 | 1 | 2 | 3 | |
| 490 | 114 | 1.3 | | 544 | 142 | 74 | 68 | 75 | 3 | - | - | - | |
| 167 | 26 | 1.3 | | 453 | 117 | 28 | 24 | 25 | 6 | 8 | - | - | |
| 191 | 38 | 1.5 | | 255 | 57 | 25 | 25 | 14 | 18 | 1 | - | - | |
| 267 | 56 | 1.3 | | 440 | 104 | 22 | 33 | 38 | 61 | - | - | - | |
| 221 | 34 | 1.5 | | 363 | 83 | 22 | 33 | 36 | 15 | - | - | - | |
| 106 | 21 | 2.5 | | 232 | 53 | 11 | 28 | 31 | - | - | - | - | |
| 216 | 33 | 0.7 | | 250 | 85 | 29 | 21 | 34 | 52 | - | 1 | - | |
| 169 | 32 | 2.0 | | 303 | 94 | 19 | 27 | 31 | 5 | - | - | - | |
| 280 | 38 | 0.7 | | 400 | 99 | 48 | 40 | 34 | 151 | 1 | 1 | - | |
| 48 | 6 | 1.3 | | 97 | 33 | 6 | 16 | 19 | 7 | - | - | - | |
| 127 | 27 | 1.7 | | 257 | 64 | 11 | 20 | 23 | - | - | - | - | |
| 99 | 20 | 1.5 | | 143 | 53 | 5 | 12 | 14 | 6 | - | - | - | |
| 27 | 5 | 1.9 | | 54 | 23 | 6 | 4 | 5 | - | 6 | - | - | |
| 268 | 71 | 1.6 | | 370 | 75 | 28 | 36 | 40 | 5 | - | - | - | |
| 40 | 8 | 1.5 | | 58 | 20 | 2 | 3 | 2 | - | - | - | - | |

4. 平成19年4月から、蒲郡安定所は豊川安定所の出張所となったが、「豊川(本所)」の欄には蒲郡出張所を含まない豊川安定所の数値を、蒲郡(出張所)の欄には蒲郡出張所の数値を計上している。

5. 平成20年3月末をもって名古屋北公共職業安定所は再編により廃止。

安定所別にみた給付状況
その2

| 項目 年月 | 就職促進手当 | | | 教育訓練給付 教育訓練給付金 受給者数 | 雇用継続給付 | | | | | |
|---------------|----------------------|---------------|--------------------|---------------------------|---------------------|----------------------|---------------------|---------------------|----------------|---|
| | 常用就職 支度手当 受給者数 | 再就職手当 受給者数 | 就業手当 受給者 実人員 | | 高齢雇用継続給付 | | 育児休業給付 | | 介護休業給付 受給者数 | |
| | | | | | 基本給付 金受給者 実人員 | 再就職給 付金受給 者実人員 | 基本給付 金受給者 実人員 | 職場復帰 給付金受 給者数 | | |
| 平成15年度 | 315 | 4,488 | 105 | 23,723 | 326,932 | 3,000 | 41,605 | 3,636 | 219 | |
| 平成16年度 | 97 | 3,020 | 107 | 12,820 | 351,703 | 1,030 | 47,227 | 3,845 | 235 | |
| 平成17年度 | 81 | 15,013 | 324 | 7,984 | 361,758 | 976 | 52,127 | 4,291 | 275 | |
| 平成18年度 | 80 | 16,953 | 274 | 7,224 | 360,009 | 672 | 57,405 | 4,583 | 316 | |
| 平成19年度 | 76 | 15,917 | 242 | 6,169 | 406,070 | 608 | 67,228 | 5,030 | 336 | |
| 平成19年 6月 | 4 | 1,352 | 263 | 348 | 30,675 | 41 | 4,959 | 318 | 22 | |
| 7月 | - | 1,526 | 285 | 492 | 34,863 | 47 | 5,260 | 351 | 28 | |
| 8月 | 7 | 1,531 | 286 | 666 | 33,963 | 55 | 5,382 | 370 | 25 | |
| 9月 | 4 | 1,147 | 231 | 503 | 31,912 | 45 | 5,034 | 318 | 31 | |
| 10月 | 3 | 1,542 | 228 | 709 | 35,995 | 55 | 6,000 | 839 | 36 | |
| 11月 | 5 | 1,470 | 230 | 701 | 33,316 | 43 | 5,657 | 558 | 30 | |
| 12月 | 13 | 1,282 | 241 | 470 | 35,246 | 55 | 5,708 | 403 | 30 | |
| 平成20年 1月 | 5 | 1,314 | 243 | 378 | 34,792 | 46 | 5,878 | 390 | 25 | |
| 2月 | 8 | 1,039 | 203 | 365 | 37,453 | 64 | 5,983 | 331 | 24 | |
| 3月 | 7 | 1,082 | 189 | 526 | 35,138 | 55 | 6,287 | 424 | 31 | |
| 4月 | 3 | 1,076 | 190 | 751 | 37,099 | 51 | 6,549 | 456 | 33 | |
| 5月 | 5 | 1,478 | 223 | 384 | 36,204 | 60 | 6,620 | 419 | 34 | |
| 6月 | 15 | 1,358 | 246 | 414 | 39,157 | 53 | 6,183 | 411 | 31 | |
| 安定所別 (6月分) | 名古屋中 | 1 | 196 | 18 | 44 | 10,096 | 21 | 1,703 | 93 | 4 |
| | 名古屋南 | - | 123 | 28 | 35 | 5,156 | 6 | 569 | 46 | 1 |
| | 名古屋東 | 3 | 172 | 30 | 78 | 3,394 | 5 | 782 | 42 | 2 |
| | 豊橋 | - | 90 | 19 | 13 | 1,053 | 4 | 262 | 14 | - |
| | 岡崎 | 1 | 72 | 19 | 31 | 1,231 | 2 | 258 | 11 | 1 |
| | 一宮 | 1 | 87 | 15 | 28 | 2,339 | 4 | 231 | 4 | 5 |
| | 半田 | 3 | 110 | 8 | 28 | 675 | - | 277 | 11 | 1 |
| | 瀬戸 | - | 51 | 16 | 13 | 13 | - | 84 | 7 | 1 |
| | 豊田 | 2 | 67 | 11 | 23 | 5,096 | 6 | 544 | 56 | 1 |
| | 津島 | 1 | 64 | 10 | 15 | 926 | 2 | 64 | 14 | 1 |
| | 刈谷 | - | 89 | 23 | 47 | 4,555 | 2 | 811 | 64 | 5 |
| | 西尾 | - | 35 | 8 | 5 | 416 | - | 47 | 4 | 1 |
| | 犬山 | - | 52 | 8 | 15 | 914 | - | 107 | 15 | 5 |
| | 豊川(本所) | 1 | 36 | 4 | 9 | 1,096 | 1 | 161 | 13 | 1 |
| | 新城 | - | 10 | 3 | 2 | 139 | - | 4 | 2 | - |
| | 春日井 | 2 | 88 | 22 | 25 | 1,834 | - | 230 | 12 | 1 |
| 蒲郡(出張所) | - | 16 | 4 | 3 | 224 | - | 49 | 1 | 1 | |

(注) 就業手当受給者実人員の年度欄は月平均。

21 産業界の動向

概況

管内景気は、引き続き高水準にあるが、減速がはっきりしてきている。

最終需要の動向をみると、輸出は高水準にあるが、足もとは減少している。国内需要のうち、住宅投資は持ち直しの動きが続いている。一方、個人消費は底堅く推移しているものの、一部で弱めの動きがみられているほか、設備投資も高水準ながら増勢は鈍化している。この間、公共投資は低水準で推移している。

こうした需要動向を反映して、生産は高水準ながら減少しており、企業収益も高水準ながら、為替の円高や原材料価格の上昇を背景に、減益となっている。一方、雇用・所得は引き続き改善している。この間、消費者物価（除く生鮮）は前年比プラス幅が拡大している。

先行きについては、海外経済、とくに米国経済の動向や為替相場の動向を引き続き注視する必要がある。また、原材料価格高騰などによる企業収益への圧迫が強まる中、企業や家計の支出行動の変化についても留意する必要がある。

金融面をみると、管内の金融機関（国内銀行+信金）の貸出は前年比プラスで推移している。一方、預金は、前年比+2%台の増加となっている。

管内主要経済指標

()内は全国

| | 06年度 | 07年度 | 07/7-9月 | 10-12月 | 08/1-3月 | 4-6月 | 08/4月 | 5月 | 6月 | 7月 |
|--------------|----------|----------|----------|----------|----------|----------|----------|----------|----------|----------|
| 百貨店売上高 | 0.4 | 0.0 | -0.9 | -1.1 | -1.7 | -4.6 | -2.2 | -1.8 | -9.7 | -1.3 |
| <前年比 %> | (-0.7) | (-0.7) | (-2.3) | (-1.1) | (-0.9) | (-1.4) | (-3.4) | (-2.5) | (-7.3) | (n.a.) |
| スーパー売上高(全店) | 0.8 | 0.6 | 0.6 | 0.4 | 0.8 | p 0.6 | 2.0 | r -1.0 | p 0.8 | n.a. |
| <前年比 %> | (-0.5) | (1.9) | (1.7) | (2.5) | (3.0) | (0.8) | (1.1) | (0.7) | (0.6) | (n.a.) |
| 同(既存店) | -1.0 | -1.1 | -1.1 | -0.1 | 0.3 | p -1.4 | -0.7 | r -2.9 | p -0.1 | n.a. |
| <前年比 %> | (-1.6) | (-1.3) | (-1.9) | (-0.9) | (0.1) | (-1.6) | (-1.5) | (-1.7) | (-1.7) | (n.a.) |
| 乗用車販売台数(含軽) | 2.2 | -1.6 | -6.8 | -2.3 | -3.6 | -1.5 | 5.3 | -5.7 | -3.2 | n.a. |
| <前年比 %> | (-4.2) | (-3.7) | (-5.9) | (-1.9) | (-0.7) | (-0.5) | (5.4) | (-3.6) | (-2.5) | (n.a.) |
| 同(除軽) | -7.8 | -2.4 | -5.2 | 2.7 | -0.2 | 1.1 | 7.7 | -3.8 | -0.2 | n.a. |
| <前年比 %> | (-9.3) | (-2.1) | (-4.7) | (2.9) | (1.3) | (0.7) | (9.4) | (-4.4) | (-1.8) | (n.a.) |
| 機械受注 | -6.8 | -2.9 | -4.7 | 6.2 | -4.5 | -5.0 | -16.0 | -8.8 | 12.5 | n.a. |
| <前年比 %> | (2.0) | (-3.0) | (-1.4) | (0.0) | (0.8) | (5.3) | (0.5) | (5.1) | (9.7) | (n.a.) |
| 新設住宅着工戸数 | 12.3 | 10.7 | 8.6 | 11.6 | 11.2 | 12.2 | 12.4 | 13.3 | 12.7 | n.a. |
| <季調済年率 戸> | (129) | (104) | (81) | (95) | (114) | (112) | (115) | (107) | (113) | (n.a.) |
| 公共工事請負金額 | 1.8 | -4.3 | -2.4 | 4.7 | 4.8 | -25.8 | -16.0 | 25.7 | 26.4 | -3.6 |
| <季調済前期比 %> | (-5.2) | (-1.1) | (-1.5) | (1.4) | (-0.5) | (-8.3) | (-7.4) | (0.7) | (-0.9) | (n.a.) |
| 輸出金額 | 19.3 | 9.9 | 9.9 | 12.0 | 2.9 | p -3.0 | 2.6 | r -4.0 | p -7.2 | n.a. |
| <円ベース、前年比 %> | (13.4) | (9.9) | (10.7) | (10.0) | (6.0) | (1.8) | (3.9) | (3.7) | (-1.8) | (n.a.) |
| 鉱工業生産 | 6.3 | 3.6 | 0.7 | 2.9 | -2.3 | p -0.5 | -2.3 | r 6.3 | p -2.8 | n.a. |
| <季調済前期比 %> | (4.6) | (2.6) | (1.7) | (0.9) | (-0.7) | (-0.8) | (-0.2) | (2.8) | (-2.2) | (n.a.) |
| 倒産件数 | -8.4 | 9.1 | 20.5 | 2.9 | 4.0 | 4.8 | 0.0 | -10.9 | 30.7 | -8.7 |
| <前年比 %> | (1.2) | (7.7) | (6.6) | (6.0) | (7.9) | (5.8) | (8.3) | (-1.5) | (11.7) | (12.9) |

| | 07年度 | 08年度(計画) | 12月 | 07/3月 | 6月 | 9月 | 12月 | 08/3月 | 08/6月 | 08/9月(予測) |
|-------------|-----------|----------|-----------|----------|-------------|----------|-------------|---------|-------|-----------|
| 全産業業況判断D.I. | — | — | 18 | 18 | 15 | 11 | 9 | 3 | -4 | -12 |
| <%ポイント> | (10) | (8) | (7) | (4) | (2) | (-4) | (-7) | (-12) | | |
| 全産業売上高 | < 07/上期 > | | < 07/下期 > | | < 08/上期計画 > | | < 08/下期計画 > | | | |
| 経常利益率 | 6.91 | 5.18 | 8.11 | 5.82 | 5.64 | 4.76 | | | | |
| <%> | (4.05) | (3.78) | (4.31) | (3.82) | (3.58) | (3.97) | | | | |
| 全設備投資額 | 6.4 | 3.3 | | | | | | | | |
| <前年比 %> | (3.6) | (-1.4) | | | | | | | | |

- (注) 1. 特に断りのない限り、管内のデータは、愛知・岐阜・三重の3県ベース。
 2. 新設住宅着工戸数(管内)は毎年12月の計数が確定した時点で、X-12-ARIMAを用いて季節調整替えを行い、その後1年間は予定季節要素を用いて算出。
 3. 公共工事請負金額(管内)は毎年3月の計数が確定した時点で、X-12-ARIMAを用いて季節調整替えを行い、その後1年間は予定季節要素を用いて算出。
 4. 百貨店売上高、スーパー売上高(全店、既存店)は、暦年ベース。
 5. 百貨店売上高の管内は、名古屋市内5百貨店の売上高を当店にて集計。
 6. スーパー売上高の管内は、愛知県ベース。
 7. 乗用車販売台数(除軽)は、登録ナンバー別。
 8. 機械受注の管内は、中部経済産業局管内(管内3県に富山・石川を加えた5県)主要8社の工作機械国内受注額。全国は、民需除く船舶・電力。
 9. 輸出金額の管内は、名古屋税関管内(管内3県に長野・静岡を加えた5県)のうち、愛知、岐阜、三重、長野の4県分。
 10. 鉱工業生産の管内は、3県ベース。
 11. 全産業業況判断D.I. (「良い」-「悪い」、回答社数構成比)、全産業売上高経常利益率、全産業設備投資額は、企業短期経済観測調査結果。「見込み」、「計画」、「予測」は08年6月調査時点のもの。
 12. pは速報値、rは訂正・改定値。

参考資料：日銀名古屋支店「最近の管内金融経済事情」抜粋

22 主要労働経済指標

| 年 月 | 項 目 | 労働時間指数（平成17年=100） | | | | 常用労働者1人平均月間給与額 | | | |
|-----|------------|---------------------|-------|-----------|-------|----------------|---------|------------|---------|
| | | 総 実 労 働 | | 所 定 外 労 働 | | きまって支給する給与 | | 特別に支払われた給与 | |
| | | 愛 知 | 全 国 | 愛 知 | 全 国 | 愛 知 | 全 国 | 愛 知 | 全 国 |
| | | | | | | | | | |
| | | | | | 円 | 円 | 円 | 円 | |
| | 平成17年（月平均） | 100.0 | 100.0 | 100.0 | 100.0 | 321,777 | 300,918 | 91,877 | 79,520 |
| | 平成18年 " | 100.5 | 100.7 | 99.6 | 103.3 | 320,740 | 302,746 | 94,210 | 81,655 |
| | 平成19年 " | 98.6 | 100.7 | 99.1 | 105.2 | 317,465 | 299,782 | 94,012 | 77,949 |
| | 平成20年 1月 | 92.0 | 93.3 | 92.8 | 100.8 | 315,623 | 299,175 | 13,580 | 14,269 |
| | 2月 | 101.8 | 100.7 | 100.6 | 105.5 | 321,283 | 301,697 | 2,468 | 4,848 |
| | 3月 | 102.2 | 100.5 | 106.6 | 109.4 | 321,768 | 303,184 | 17,186 | 18,206 |
| | 4月 | 101.8 | 103.4 | 103.0 | 107.9 | 320,948 | 305,279 | 4,327 | 9,068 |
| | 5月 | 96.6 | 98.5 | 93.4 | 100.8 | 313,576 | 299,815 | 5,316 | 10,248 |
| | 6月 | 102.2 | 102.6 | 94.0 | 100.0 | 317,144 | 300,856 | 248,308 | 277,314 |
| | | 前 年 比 | | | | | | | |
| | | % | % | % | % | % | % | % | % |
| | 平成17年（月平均） | - | △ 0.5 | - | 0.4 | 0.3 | 0.7 | 0.8 | 2.6 |
| | 平成18年 " | 0.6 | 0.7 | △ 0.4 | 3.2 | △ 0.3 | 0.6 | 2.5 | 2.6 |
| | 平成19年 " | △ 0.7 | 0.0 | 0.0 | 1.8 | △ 0.1 | 0.5 | △ 0.2 | △ 3.4 |
| | 平成20年 1月 | △ 0.6 | △ 1.4 | △ 0.6 | △ 0.8 | 1.7 | 0.6 | 49.6 | 53.9 |
| | 2月 | 4.1 | 2.0 | 3.7 | 1.5 | 2.5 | 1.3 | △ 18.3 | 36.2 |
| | 3月 | 0.8 | △ 0.4 | 2.3 | 1.4 | 1.1 | 1.3 | △ 11.7 | 11.9 |
| | 4月 | △ 0.7 | 0.2 | △ 0.6 | △ 2.1 | 0.4 | 0.8 | △ 25.7 | 3.2 |
| | 5月 | △ 0.7 | △ 0.5 | △ 1.3 | △ 0.8 | △ 0.8 | 0.5 | △ 13.0 | 18.3 |
| | 6月 | △ 0.9 | △ 1.5 | △ 2.5 | △ 3.0 | △ 0.6 | 0.2 | 4.4 | 1.4 |
| | 資 料 | 県 統 計 課 ・ 厚 生 労 働 省 | | | | | | | |

- (1) 労働時間指数及びその増減率、並びに常用雇用指数及びその増減率は、調査事業所の抽出替え、基準時更新に伴い、平成19年1月分公表時に過去に遡って改訂された。ただし、全国の上増減率は原則として改定されていない。
- (2) 愛知県の労働時間指数及び常用雇用指数は、平成17年1月分結果から平成14年3月に改訂された日本標準産業分類に基づき公表しているため、改訂前とは厳密には接続していない。

| 常用雇用指数 (平成17=100) | | 労働異動 | | | | 完全失業 | | | |
|----------------------|-------|--------|--------|--------|--------|-------------------------|------------|----------------|------------|
| | | 入職率 | | 離職率 | | 愛知 | | 全国 | |
| 愛知 | 全国 | 愛知 | 全国 | 愛知 | 全国 | 完全失業者 千人 | 完全失業率 % | 完全失業者 万人 | 完全失業率 % |
| 100.0 | 100.0 | 1.94 | 1.92 | 1.87 | 1.96 | 132 | 3.4 | 294 | 4.4 |
| 101.6 | 100.7 | 1.97 | 1.91 | 1.76 | 1.91 | 110 | 2.8 | 275 | 4.1 |
| 103.0 | 102.1 | 1.94 | 1.95 | 1.85 | 1.86 | 108 | 2.7 | 257 | 3.9 |
| 103.6 | 102.6 | 1.52 | 1.26 | 1.68 | 1.59 | 111 | 2.8 | 256 | 3.8 |
| 104.0 | 102.4 | 1.94 | 1.39 | 1.59 | 1.62 | (1月~3月) | | 266 | 3.9 |
| 103.5 | 102.0 | 1.76 | 1.67 | 2.24 | 2.11 | | | 268 | 3.8 |
| 105.5 | 104.0 | 5.95 | 5.74 | 3.97 | 3.83 | 120 | 2.9 | 275 | 4.0 |
| 105.9 | 104.3 | 1.84 | 1.96 | 1.47 | 1.80 | (4月~6月) | | 270 | 4.0 |
| 105.7 | 104.3 | 1.51 | 1.56 | 1.67 | 1.60 | | | 265 | 4.1 |
| | | 前年差 | | | | 前年比 | 前年差 | 前年比 | 前年差 |
| % | % | ポイント | ポイント | ポイント | ポイント | % | ポイント | % | ポイント |
| - | 0.5 | △ 0.06 | 0.01 | △ 0.03 | 0.04 | △ 4.3 | △ 0.1 | △ 6.1 | △ 0.3 |
| 1.6 | 0.6 | 0.03 | △ 0.01 | △ 0.11 | △ 0.05 | △ 16.7 | △ 0.6 | △ 6.5 | △ 0.3 |
| 1.7 | 1.4 | △ 0.03 | 0.04 | 0.09 | △ 0.05 | △ 1.8 | △ 0.1 | △ 6.5 | △ 0.2 |
| 1.1 | 1.9 | 0.48 | 0.28 | 0.19 | 0.23 | △ 11.2 | △ 0.4 | △ 3.0 | 0.0 |
| 2.2 | 2.0 | 0.30 | △ 0.04 | △ 0.77 | △ 0.09 | (1月~3月) | | △ 1.5 | 0.1 |
| 2.1 | 1.9 | △ 0.07 | △ 0.13 | 0.02 | △ 0.09 | | | △ 4.6 | △ 0.1 |
| 2.4 | 1.9 | 0.64 | △ 0.28 | 0.30 | △ 0.17 | 11.1 | 0.2 | 2.6 | 0.2 |
| 2.8 | 1.9 | △ 0.02 | △ 0.04 | △ 0.41 | △ 0.05 | (4月~6月) | | 4.7 | 0.0 |
| 2.1 | 1.6 | △ 0.51 | △ 0.21 | 0.08 | △ 0.02 | | | 10.0 | 0.1 |
| 「毎月勤労統計」 | | | | | | 県統計課 「労働力調査 地方集計」 | | 総務省 「労働力調査」 | |

※ 全国の月別完全失業率は季節調整値であり、前年差の月別欄は前月差（ポイント）である。

－平成20年3月新規学校卒業者の就職等の状況(愛知)－

平成20年3月新規高卒者の求人倍率3.34倍(前年比0.11ポイント上昇)
就職者数1万1,206人(前年比1.0%増加、5年連続の増加)

平成20年3月卒業の新規学卒者(高校)については、平成19年9月16日から採用選考が開始され、平成20年6月末日における求人・就職等の状況は次頁以降の各表のとおりとなっています。

愛知における学卒者の労働市場は、一般の雇用情勢と同様、管内の基幹産業である製造業に牽引されて近年求人倍率が上昇しており、高卒就職者数が5年連続で増加となるなど、人手不足感が強まっています。高卒者の人材確保が困難なことから他県からの充足を目指した求人活動を拡大する動きも出ており、充足数に占める他県からの充足の割合は5年連続で高くなっています。

高卒者について、産業別に求人・充足・就職の状況を見ると、求人数の約半数を製造業求人が占め、充足数の7割弱を製造業求人の充足が占め、就職件数の66.0%を製造業への就職が占めています(製造業のうち輸送用機械器具製造業は求人の23.1%、充足の35.6%、就職の33.2%) (表6, 7)。

また、高卒者の就職希望調査においても、希望職種としては「生産工程・労務の職業」を挙げる者が35.9%ともっとも多くなっています(表1)。

さらに、高卒求人を事業所規模別にみると、30~99人規模の事業所からの求人が25.9%を占めていますが(前年比8.4%減)、充足率は1,000人以上規模事業所が85.1%であるのに対し30~99人規模では27.4%、29人以下規模では18.9%と、規模が小さくなるほど低くなっています(表6, 7)。

なお、県外からの受入(高卒)では、九州が2,462人(全体の42.5%)、東海三県(岐阜、静岡、三重)が1,610人(全体の27.8%)となっています(表4)。

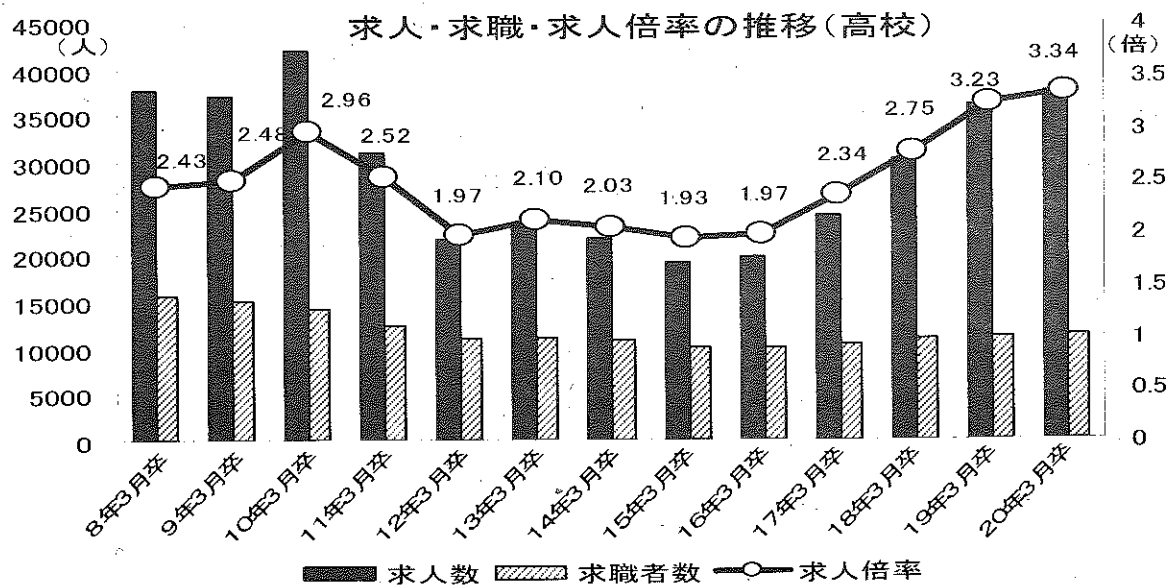

(表一)新規学校卒業者の進路別・希望職種別状況(20年3月卒)

(平成19年5月15日現在)

| 項目 | 中学校 | | | 高等学校 | | | | | |
|------------------------|--------|--------|--------|--------|--------|--------|------|------|------|
| | 計 | 男 | 女 | 計 | 男 | 女 | | | |
| 1. 卒業予定者数 | 69,785 | 35,688 | 34,097 | 61,613 | 31,090 | 30,523 | | | |
| 2. 進学希望者数 | 69,140 | 35,225 | 33,915 | 46,667 | 22,996 | 23,671 | | | |
| 3. 就職希望者数 | 645 | 463 | 182 | 13,117 | 7,176 | 5,941 | | | |
| 4. 学校又は安定所の紹介による就職希望者数 | / | | | 12,151 | 6,659 | 5,492 | | | |
| 5. 専門的・技術的・管理的職業 | | | | 1,425 | 1,091 | 334 | | | |
| 事務的職業 | | | | 1,824 | 184 | 1,640 | | | |
| 3の販売の職業 | | | | 1,010 | 223 | 787 | | | |
| サービスの職業 | | | | 1,023 | 272 | 751 | | | |
| 生産工程・労務の職業 | | | | 4,362 | 3,468 | 894 | | | |
| その他の職業 | | | | 471 | 328 | 143 | | | |
| 希望職種未定 | 2,036 | 1,093 | 943 | | | | | | |
| 6. 4のうち県外就職希望者数 | / | | | 50 | 32 | 18 | | | |
| 進学希望率(2/1×100)(%) | | | | 99.1 | 98.7 | 99.5 | 75.7 | 74.0 | 77.6 |
| 就職希望率(3/1×100)(%) | | | | 0.9 | 1.3 | 0.5 | 21.3 | 23.1 | 19.5 |

(表二)新規学校卒業者の職業紹介状況(20年3月卒)

(平成20年6月末現在)

| 項目 | 中学校 | | | 高等学校 | | |
|----------|------|------|------|--------|--------|-------|
| | 計 | 男 | 女 | 計 | 男 | 女 |
| 求職者数 | 469 | 351 | 118 | 11,256 | 6,427 | 4,829 |
| 就職者数 | 446 | 335 | 111 | 11,206 | 6,411 | 4,795 |
| 自管内の事業所へ | 293 | 219 | 74 | 4,246 | 2,137 | 2,109 |
| 自県内(管外)〃 | 150 | 114 | 36 | 6,219 | 3,901 | 2,318 |
| 他県 〃 | 3 | 2 | 1 | 741 | 373 | 368 |
| 求人人数 | 910 | / | | 37,553 | / | |
| 充足数 | 499 | 383 | 116 | 16,253 | 10,236 | 6,017 |
| 他県からの受入数 | 56 | 50 | 6 | 5,788 | 4,198 | 1,590 |
| 求人倍率(倍) | 1.94 | / | | 3.34 | / | |
| 就職率(%) | 95.1 | 95.4 | 94.1 | 99.6 | 99.8 | 99.3 |
| 充足率(%) | 54.8 | / | | 43.3 | / | |

(注) 高校求人数は確認印を押印した求人数。充足数は「就職数-県外就職者数+県外からの受入数」

(表-3) 安定所別の職業紹介状況(20年3月卒)

(20年6月末現在)

| 安定所別 | 項目 | 求職者数 | 就職者数 | 求人数 | 充足数 | 管内 から | 県内管外 から | 県外 から | 求人倍率 (倍) | 充足率 (%) |
|--------|------|--------|--------|--------|--------|----------|------------|----------|-------------|------------|
| | | | | | | | | | | |
| 中 学 | 県 計 | 469 | 446 | 910 | 499 | 293 | 150 | 56 | 1.94 | 54.8 |
| | 名古屋中 | 34 | 33 | 74 | 33 | 15 | 17 | 1 | 2.18 | 44.6 |
| | 名古屋南 | 41 | 39 | 69 | 39 | 23 | 16 | - | 1.68 | 56.5 |
| | 名古屋東 | 11 | 9 | 51 | 24 | 5 | 19 | - | 4.64 | 47.1 |
| | 名古屋北 | 14 | 13 | 51 | 12 | 3 | 9 | - | 3.64 | 23.5 |
| | 豊 橋 | 21 | 21 | 47 | 17 | 12 | 4 | 1 | 2.24 | 36.2 |
| | 岡 崎 | 43 | 43 | 61 | 26 | 17 | 9 | - | 1.42 | 42.6 |
| | 一 宮 | 32 | 30 | 59 | 32 | 22 | 9 | 1 | 1.84 | 54.2 |
| | 半 田 | 38 | 36 | 57 | 27 | 27 | - | - | 1.50 | 47.4 |
| | 瀬 戸 | 10 | 10 | 25 | 11 | 10 | 1 | - | 2.50 | 44.0 |
| | 豊 田 | 74 | 74 | 151 | 138 | 71 | 24 | 43 | 2.04 | 91.4 |
| | 津 島 | 28 | 20 | 31 | 13 | 12 | 1 | - | 1.11 | 41.9 |
| | 刈 谷 | 53 | 53 | 112 | 78 | 40 | 28 | 10 | 2.11 | 69.6 |
| | 西 尾 | 15 | 15 | 17 | 10 | 7 | 3 | - | 1.13 | 58.8 |
| | 犬 山 | 15 | 13 | 23 | 9 | 5 | 4 | - | 1.53 | 39.1 |
| | 豊 川 | 14 | 12 | 21 | 9 | 6 | 3 | - | 1.50 | 42.9 |
| | 新 城 | 4 | 4 | 2 | 1 | 1 | - | - | 0.50 | 50.0 |
| 春日井 | 22 | 21 | 59 | 20 | 17 | 3 | - | 2.68 | 33.9 | |
| 高 校 | 県 計 | 11,256 | 11,206 | 37,553 | 16,253 | 4,246 | 6,219 | 5,788 | 3.34 | 43.3 |
| | 名古屋中 | 772 | 769 | 7,083 | 2,487 | 269 | 1,329 | 889 | 9.17 | 35.1 |
| | 名古屋南 | 831 | 830 | 4,028 | 1,660 | 277 | 848 | 535 | 4.85 | 41.2 |
| | 名古屋東 | 1,376 | 1,375 | 2,748 | 1,036 | 220 | 328 | 488 | 2.00 | 37.7 |
| | 名古屋北 | 326 | 325 | 1,021 | 198 | 37 | 114 | 47 | 3.13 | 19.4 |
| | 豊 橋 | 1,024 | 1,017 | 1,800 | 698 | 407 | 111 | 180 | 1.76 | 38.8 |
| | 岡 崎 | 963 | 963 | 1,459 | 638 | 301 | 238 | 99 | 1.52 | 43.7 |
| | 一 宮 | 760 | 758 | 1,659 | 501 | 235 | 137 | 129 | 2.18 | 30.2 |
| | 半 田 | 788 | 784 | 2,170 | 920 | 428 | 235 | 257 | 2.75 | 42.4 |
| | 瀬 戸 | 135 | 135 | 357 | 137 | 38 | 47 | 52 | 2.64 | 38.4 |
| | 豊 田 | 1,022 | 1,009 | 3,520 | 2,264 | 538 | 542 | 1,184 | 3.44 | 64.3 |
| | 津 島 | 380 | 377 | 1,125 | 312 | 121 | 100 | 91 | 2.96 | 27.7 |
| | 刈 谷 | 1,037 | 1,035 | 5,490 | 3,337 | 674 | 1,354 | 1,309 | 5.29 | 60.8 |
| | 西 尾 | 266 | 266 | 642 | 317 | 136 | 150 | 31 | 2.41 | 49.4 |
| | 犬 山 | 356 | 352 | 1,087 | 559 | 117 | 284 | 158 | 3.05 | 51.4 |
| | 豊 川 | 524 | 524 | 947 | 354 | 187 | 144 | 23 | 1.81 | 37.4 |
| | 新 城 | 149 | 147 | 164 | 80 | 39 | 21 | 20 | 1.10 | 48.8 |
| 春日井 | 547 | 540 | 2,253 | 755 | 222 | 237 | 296 | 4.12 | 33.5 | |

(表-4) 地域別受入状況
 県外からの県別受入状況

(平成20年6月末現在)

| 都道府県 | 中 学 | | | | 高 校 | | | |
|------|-------|-------|----|---|-------|-------|-------|-------|
| | 19.3卒 | 20.3卒 | | | 19.3卒 | 20.3卒 | | |
| | | | 男 | 女 | | | 男 | 女 |
| 北海道 | 1 | - | - | - | 176 | 239 | 179 | 60 |
| 青森 | - | 2 | 2 | - | 77 | 88 | 63 | 25 |
| 岩手 | - | - | - | - | 38 | 30 | 20 | 10 |
| 宮城 | - | - | - | - | 30 | 50 | 27 | 23 |
| 秋田 | - | - | - | - | 43 | 47 | 33 | 14 |
| 山形 | - | - | - | - | 8 | 12 | 10 | 2 |
| 福島 | - | - | - | - | 20 | 24 | 19 | 5 |
| 茨城 | 2 | - | - | - | 21 | 15 | 13 | 2 |
| 栃木 | - | - | - | - | 3 | 14 | 9 | 5 |
| 群馬 | - | - | - | - | 23 | 11 | 7 | 4 |
| 埼玉県 | - | - | - | - | 12 | 10 | 6 | 4 |
| 千葉県 | - | - | - | - | 9 | 15 | 6 | 9 |
| 東京都 | 1 | - | - | - | 26 | 32 | 18 | 14 |
| 神奈川県 | - | - | - | - | 24 | 19 | 9 | 10 |
| 新潟県 | 1 | - | - | - | 14 | 20 | 9 | 11 |
| 富山県 | - | - | - | - | 14 | 26 | 18 | 8 |
| 石川県 | 1 | - | - | - | 41 | 35 | 28 | 7 |
| 福井県 | - | - | - | - | 28 | 15 | 12 | 3 |
| 山梨県 | - | 1 | 1 | - | 6 | 4 | 4 | - |
| 長野県 | 1 | 1 | 1 | - | 87 | 108 | 85 | 23 |
| 岐阜県 | 7 | 11 | 9 | 2 | 723 | 801 | 589 | 212 |
| 静岡県 | 4 | 6 | 5 | 1 | 239 | 250 | 168 | 82 |
| 三重県 | 11 | 13 | 11 | 2 | 490 | 559 | 408 | 151 |
| 滋賀県 | - | - | - | - | 22 | 18 | 13 | 5 |
| 京都府 | - | - | - | - | 12 | 14 | 8 | 6 |
| 大阪府 | - | 1 | 1 | - | 94 | 79 | 44 | 35 |
| 兵庫県 | 5 | 3 | 3 | - | 59 | 51 | 27 | 24 |
| 奈良県 | - | 1 | - | 1 | 16 | 24 | 16 | 8 |
| 和歌山県 | - | - | - | - | 51 | 65 | 51 | 14 |
| 鳥取県 | - | - | - | - | 11 | 15 | 11 | 4 |
| 島根県 | - | - | - | - | 31 | 34 | 26 | 8 |
| 岡山県 | - | - | - | - | 41 | 40 | 28 | 12 |
| 広島県 | - | - | - | - | 34 | 34 | 28 | 6 |
| 山口県 | - | 1 | 1 | - | 64 | 61 | 57 | 4 |
| 徳島県 | - | - | - | - | 43 | 44 | 31 | 13 |
| 香川県 | - | - | - | - | 7 | 6 | 5 | 1 |
| 愛媛県 | 1 | - | - | - | 73 | 93 | 79 | 14 |
| 高知県 | - | - | - | - | 115 | 127 | 104 | 23 |
| 福岡県 | 12 | 8 | 8 | - | 261 | 335 | 275 | 60 |
| 佐賀県 | 1 | 3 | 3 | - | 282 | 250 | 189 | 61 |
| 長崎県 | 2 | 1 | 1 | - | 492 | 525 | 296 | 229 |
| 熊本県 | 4 | 3 | 3 | - | 397 | 405 | 306 | 99 |
| 大分県 | - | - | - | - | 113 | 100 | 79 | 21 |
| 宮崎県 | 2 | - | - | - | 358 | 342 | 267 | 75 |
| 鹿児島県 | - | 1 | 1 | - | 490 | 505 | 396 | 109 |
| 沖縄県 | - | - | - | - | 188 | 197 | 122 | 75 |
| 計 | 56 | 56 | 50 | 6 | 5,406 | 5,788 | 4,198 | 1,590 |

(表-5) 県外からの充足ベスト10

(各年6月末現在)

| 順位 | 中 学 | | | | 高 校 | | | |
|----|----------|--------|--------|-----|-------|-------|-------|-----|
| | 18.3 | 19.3 | 20.3 | 充足数 | 18.3 | 19.3 | 20.3 | 充足数 |
| 1 | 三 重 | 福 岡 | 三 重 | 13 | 岐 阜 | 岐 阜 | 岐 阜 | 801 |
| 2 | 福 岡 | 三 重 | 岐 阜 | 11 | 三 重 | 長 崎 | 三 重 | 559 |
| 3 | 岐 阜 | 岐 阜 | 福 岡 | 8 | 長 崎 | 三 重 | 長 崎 | 525 |
| 4 | 熊 本 | 兵 庫 | 静 岡 | 6 | 鹿 児 島 | 鹿 児 島 | 鹿 児 島 | 505 |
| 5 | 静 岡 | 静 岡 | 兵 庫 | 3 | 熊 本 | 熊 本 | 兵 庫 | 405 |
| 6 | 鹿 児 島 | 熊 本 | 佐 賀 | 3 | 宮 崎 | 宮 崎 | 宮 崎 | 342 |
| 7 | 神 奈 川 | 茨 城 | 熊 本 | 3 | 福 岡 | 佐 賀 | 福 岡 | 335 |
| 8 | 兵 庫 | 長 崎 | 青 森 | 2 | 佐 賀 | 福 岡 | 静 岡 | 250 |
| 9 | 北 海 道 | 宮 崎 | 山梨他7府県 | 1 | 静 岡 | 静 岡 | 佐 賀 | 250 |
| 10 | 青森他11道府県 | 東京他7道県 | - | - | 北 海 道 | 北 海 道 | 北 海 道 | 239 |

(図-1) 都道府県別県外からの充足状況

(愛知県外からの充足総数 中学：56、高校：5,788)

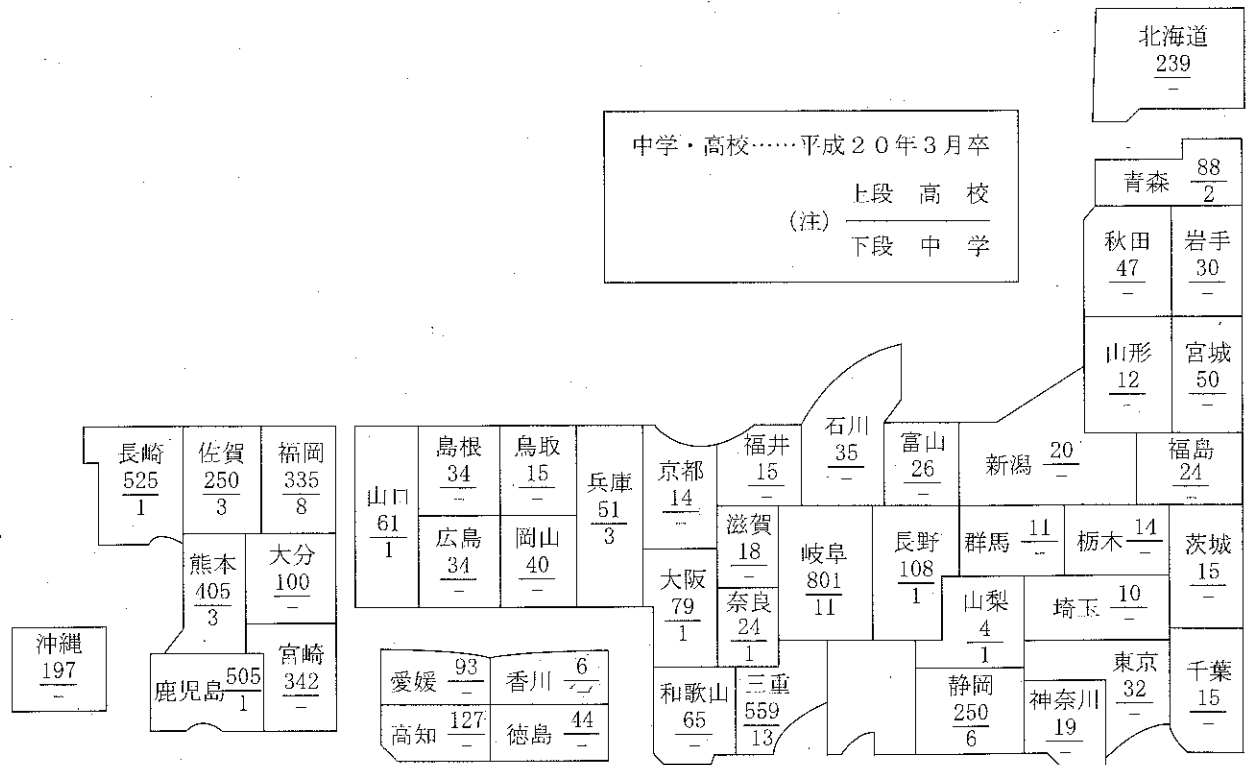

産業別、職業別、事業所規模別就職状況

(20年6月末現在)

| 項目 | 中 学 | | | | | | 高 校 | | | | | |
|-------------------|---------|-----|-----|------------|---|---|---------|-------|-------|------------|-----|-----|
| | 就 職 者 数 | | | うち他県への就職者数 | | | 就 職 者 数 | | | うち他県への就職者数 | | |
| | 計 | 男 | 女 | 計 | 男 | 女 | 計 | 男 | 女 | 計 | 男 | 女 |
| 産業、職業、規模 | | | | | | | | | | | | |
| 農 業 | - | - | - | - | - | - | 14 | 9 | 5 | 2 | 2 | - |
| 林 業 | - | - | - | - | - | - | 7 | 3 | 4 | 3 | 1 | 2 |
| 漁 業 | - | - | - | - | - | - | - | - | - | - | - | - |
| 建設業 | 83 | 80 | 3 | 1 | 1 | - | 429 | 352 | 77 | 27 | 24 | 3 |
| 製造業 | 245 | 197 | 48 | - | - | - | 7,394 | 4,885 | 2,509 | 369 | 251 | 118 |
| 食料品 | 31 | 16 | 15 | - | - | - | 522 | 148 | 374 | 30 | 7 | 23 |
| 飲料・たばこ・飼料 | 1 | 1 | - | - | - | - | 26 | 17 | 9 | 4 | 4 | - |
| 繊維工業 | 2 | 2 | - | - | - | - | 51 | 16 | 35 | 1 | 1 | - |
| 衣服・その他の繊維製品 | 2 | 1 | 1 | - | - | - | 31 | 3 | 28 | 20 | 3 | 17 |
| 木材・木製品 | - | - | - | - | - | - | 40 | 29 | 11 | 1 | - | 1 |
| 家具・装備品 | 2 | 2 | - | - | - | - | 58 | 31 | 27 | - | - | - |
| パルプ・紙・紙加工品 | 9 | 5 | 4 | - | - | - | 75 | 48 | 27 | 13 | 12 | 1 |
| 印刷・同関連業 | 2 | 2 | - | - | - | - | 134 | 60 | 74 | 4 | 2 | 2 |
| 化学工業 | - | - | - | - | - | - | 138 | 95 | 43 | 7 | 2 | 5 |
| 石油製品・石炭製品 | - | - | - | - | - | - | 4 | 4 | - | - | - | - |
| プラスチック製品 | 3 | 1 | 2 | - | - | - | 260 | 148 | 112 | 9 | 3 | 6 |
| ゴム製品 | - | - | - | - | - | - | 95 | 73 | 22 | 1 | 1 | - |
| 窯業・土石製品 | 9 | 5 | 4 | - | - | - | 161 | 114 | 47 | - | - | - |
| 鉄鋼 | 2 | - | 2 | - | - | - | 183 | 164 | 19 | 16 | 15 | 1 |
| 非金属製品 | 3 | 2 | 1 | - | - | - | 82 | 51 | 31 | 2 | 2 | - |
| 金属製造業 | 26 | 22 | 4 | - | - | - | 409 | 210 | 199 | 10 | 6 | 4 |
| 一般機械器具 | 12 | 11 | 1 | - | - | - | 711 | 538 | 173 | 12 | 10 | 2 |
| 電気機械器具 | 4 | 4 | - | - | - | - | 367 | 254 | 113 | 48 | 37 | 11 |
| 情報通信機械器具 | - | - | - | - | - | - | 58 | 29 | 29 | 1 | - | 1 |
| 電子部品・デバイス | - | - | - | - | - | - | 84 | 56 | 28 | 3 | 2 | 1 |
| 輸送用機械器具 | 136 | 122 | 14 | - | - | - | 3,715 | 2,681 | 1,034 | 174 | 134 | 40 |
| 精密機械器具 | - | - | - | - | - | - | 121 | 68 | 53 | 6 | 6 | - |
| その他の製造業 | 1 | 1 | - | - | - | - | 69 | 48 | 21 | 7 | 4 | 3 |
| 電気・ガス・熱供給・水道業 | - | - | - | - | - | - | 103 | 81 | 22 | - | - | - |
| 情報通信業 | - | - | - | - | - | - | 90 | 57 | 33 | 2 | - | 2 |
| 運輸業 | 3 | 3 | - | - | - | - | 489 | 291 | 198 | 47 | 16 | 31 |
| 卸売・小売業 | 13 | 10 | 3 | - | - | - | 1,111 | 265 | 846 | 192 | 38 | 154 |
| 金融・保険業 | - | - | - | - | - | - | 92 | 6 | 86 | 11 | 1 | 10 |
| 不動産業 | - | - | - | - | - | - | 25 | 8 | 17 | - | - | - |
| 飲食店、宿泊業 | 43 | 30 | 13 | 1 | 1 | - | 186 | 51 | 135 | 27 | 13 | 14 |
| 医療、福祉 | 23 | 7 | 16 | - | - | - | 440 | 45 | 395 | 5 | 2 | 3 |
| 教育、学習支援業 | - | - | - | - | - | - | 17 | 4 | 13 | - | - | - |
| 複合サービス事業 | - | - | - | - | - | - | 129 | 35 | 94 | 10 | 6 | 4 |
| サービス業(他に分類されないもの) | 35 | 7 | 28 | 1 | - | 1 | 664 | 307 | 357 | 44 | 18 | 26 |
| 公務・その他 | 1 | 1 | - | - | - | - | 16 | 12 | 4 | 2 | 1 | 1 |
| 職業別 | | | | | | | | | | | | |
| 専門・技術、管理、事務 | 57 | 38 | 19 | - | - | - | 2,804 | 763 | 2,041 | 140 | 47 | 93 |
| 販売 | 5 | 2 | 3 | - | - | - | 627 | 133 | 494 | 201 | 41 | 160 |
| 一 般 職 業 | 73 | 33 | 40 | 2 | 1 | 1 | 439 | 124 | 315 | 41 | 14 | 27 |
| 技 能 工 等 業 | 311 | 262 | 49 | 1 | 1 | - | 7,175 | 5,296 | 1,879 | 338 | 257 | 81 |
| 上記以外の職業 | - | - | - | - | - | - | 161 | 95 | 66 | 21 | 14 | 7 |
| 計 | 446 | 335 | 111 | 3 | 2 | 1 | 11,206 | 6,411 | 4,795 | 741 | 373 | 368 |
| 事業所規模別 | | | | | | | | | | | | |
| 29 人 以 下 | 229 | 168 | 61 | 2 | 1 | 1 | 1,327 | 592 | 735 | 27 | 13 | 14 |
| 30 ~ 99 人 | 88 | 56 | 32 | 1 | 1 | - | 2,061 | 885 | 1,176 | 48 | 19 | 29 |
| 100 ~ 299 人 | 18 | 7 | 11 | - | - | - | 2,322 | 1,085 | 1,237 | 80 | 30 | 50 |
| 300 ~ 499 人 | 2 | 1 | 1 | - | - | - | 978 | 578 | 400 | 47 | 14 | 33 |
| 500 ~ 999 人 | - | - | - | - | - | - | 963 | 684 | 279 | 124 | 57 | 67 |
| 1,000 人 以 上 | 109 | 103 | 6 | - | - | - | 3,555 | 2,587 | 968 | 415 | 240 | 175 |

25. 産業別、職業別、事業所規模別求人・充足・就職の状況 (20年3月卒)

産業別、職業別、事業所規模別求人・充足の状況

(20年6月末現在)

| 項目 | | 中 学 | | | | 高 校 | | | |
|----------------------------|---------------|-----|-----|------------|------------|--------|--------|------------|------------|
| | | 求人 | 充足 | うち県外 から | 充足率 (%) | 求人 | 充足 | うち県外 から | 充足率 (%) |
| 産 業 別 | 農 業 | 1 | - | - | - | 37 | 13 | 1 | 35.1 |
| | 林 業 | - | - | - | - | 15 | 8 | 4 | 53.3 |
| | 漁 業 | - | - | - | - | - | - | - | - |
| | 建設業 | 198 | 83 | 1 | 41.9 | 2,553 | 590 | 188 | 23.1 |
| | 製造業 | 415 | 297 | 53 | 71.6 | 19,533 | 10,921 | 3,896 | 55.9 |
| | 食料・たばこ・飼料 | 46 | 32 | 1 | 69.6 | 1,404 | 764 | 272 | 54.4 |
| | 繊維工業 | 12 | 2 | - | 16.7 | 210 | 104 | 54 | 49.5 |
| | 衣服・その他の繊維製品 | 3 | 2 | - | 66.7 | 40 | 14 | 3 | 35.0 |
| | 木材・木製品 | 2 | - | - | - | 139 | 56 | 17 | 40.3 |
| | 家具・装備品 | 8 | 2 | - | 25.0 | 151 | 62 | 4 | 41.1 |
| | パルプ・紙・紙加工品 | 17 | 9 | - | 52.9 | 190 | 95 | 33 | 50.0 |
| | 印刷・同関連業 | 3 | 2 | - | 66.7 | 402 | 186 | 56 | 46.3 |
| | 化学工業 | 2 | - | - | - | 329 | 200 | 69 | 60.8 |
| | 石油製品・石炭製品 | - | - | - | - | 11 | 9 | 5 | 81.8 |
| | プラスチック製品 | 8 | 3 | - | 37.5 | 786 | 328 | 77 | 41.7 |
| | ゴム製品 | 1 | - | - | - | 232 | 188 | 94 | 81.0 |
| | 窯業・土石製品 | 8 | 9 | - | 112.5 | 683 | 365 | 114 | 53.4 |
| | 鉄鋼業 | 3 | 2 | - | 66.7 | 743 | 415 | 248 | 55.9 |
| | 非鉄金属製品 | 4 | 3 | - | 75.0 | 230 | 136 | 56 | 59.1 |
| | 金属製品製造業 | 34 | 26 | - | 76.5 | 1,160 | 516 | 117 | 44.5 |
| | 一般機械器具 | 21 | 12 | - | 57.1 | 2,276 | 874 | 175 | 38.4 |
| | 電気機械器具 | 7 | 4 | - | 57.1 | 852 | 404 | 85 | 47.4 |
| | 情報通信機械器具 | - | - | - | - | 316 | 84 | 27 | 26.6 |
| | 電子部品・デバイス | - | - | - | - | 285 | 110 | 29 | 38.6 |
| | 輸送用機械器具 | 234 | 187 | 52 | 79.9 | 8,660 | 5,793 | 2,342 | 66.9 |
| | 精密機械器具 | - | - | - | - | 219 | 121 | 6 | 55.3 |
| | その他の製造業 | 1 | 1 | - | 100.0 | 165 | 71 | 9 | 43.0 |
| | 電気・ガス・熱供給・水道業 | - | - | - | - | 195 | 146 | 43 | 74.9 |
| | 情報通信業 | - | - | - | - | 467 | 112 | 24 | 24.0 |
| | 運輸業 | 6 | 3 | - | 50.0 | 1,760 | 698 | 256 | 39.7 |
| | 卸売・小売業 | 44 | 13 | - | 29.5 | 3,860 | 1,453 | 534 | 37.6 |
| 金融・保険業 | - | - | - | - | 93 | 86 | 5 | 92.5 | |
| 不動産業 | - | - | - | - | 102 | 26 | 1 | 25.5 | |
| 飲食店・宿泊業 | 92 | 42 | - | 45.7 | 1,961 | 349 | 190 | 17.8 | |
| 医療・福祉 | 41 | 24 | 1 | 58.5 | 2,290 | 741 | 306 | 32.4 | |
| 教育・学習支援業 | - | - | - | - | 25 | 18 | 1 | 72.0 | |
| 複合サービス事業 | - | - | - | - | 196 | 168 | 49 | 85.7 | |
| サービス業(他に分類されないもの) | 111 | 36 | 1 | 32.4 | 4,410 | 896 | 276 | 20.3 | |
| 公務・その他 | 2 | 1 | - | 50.0 | 56 | 28 | 14 | 50.0 | |
| 職 業 別 | 専門・技術、管理、事務 | 87 | 67 | 10 | 77.0 | 7,906 | 3,608 | 944 | 45.6 |
| | 販売 | 17 | 5 | - | 29.4 | 2,983 | 851 | 425 | 28.5 |
| | サービス | 193 | 73 | 1 | 37.8 | 3,620 | 767 | 369 | 21.2 |
| | 技能工等 | 611 | 354 | 44 | 57.9 | 22,189 | 10,777 | 3,935 | 48.6 |
| | 上記以外の職業 | 2 | - | - | - | 855 | 250 | 110 | 29.2 |
| 計 | | 910 | 499 | 56 | 54.8 | 37,553 | 16,253 | 5,788 | 43.3 |
| 事 業 所 規 模 別 | 29 人以下 | 537 | 229 | 2 | 42.6 | 8,461 | 1,596 | 386 | 18.9 |
| | 30 ～ 99 人 | 175 | 87 | - | 49.7 | 9,740 | 2,671 | 658 | 27.4 |
| | 100 ～ 299 人 | 36 | 20 | 2 | 55.6 | 7,510 | 3,188 | 856 | 42.5 |
| | 300 ～ 499 人 | 2 | 2 | - | 100.0 | 2,704 | 1,525 | 594 | 56.4 |
| | 500 ～ 999 人 | - | - | - | - | 2,505 | 1,629 | 790 | 65.0 |
| 1,000 人以上 | 160 | 161 | 52 | 100.6 | 6,633 | 5,644 | 2,504 | 85.1 | |

(表-8) 新規学校卒業者の職業紹介の推移

(各年6月末現在)

| 卒業年 | 求職者数 | 就職者数 | 求人数 | 充足数 | うち 他県から | 求人倍率 (倍) | 充足率 (%) | 就職率 (%) | |
|-----|------|--------|--------|--------|------------|-------------|------------|------------|-------|
| | | | | | | | | | |
| 中 | 平成7年 | 1,259 | 1,259 | 3,655 | 1,598 | 359 | 2.90 | 43.7 | 100.0 |
| | 8 | 1,186 | 1,169 | 2,642 | 1,369 | 215 | 2.23 | 51.8 | 98.6 |
| | 9 | 1,062 | 1,048 | 2,373 | 1,310 | 278 | 2.23 | 55.2 | 98.7 |
| | 10 | 1,096 | 1,070 | 2,178 | 1,352 | 293 | 1.99 | 62.1 | 97.6 |
| | 11 | 961 | 887 | 1,487 | 1,092 | 212 | 1.55 | 73.4 | 92.3 |
| | 12 | 797 | 670 | 1,176 | 796 | 132 | 1.48 | 67.2 | 84.1 |
| | 13 | 823 | 673 | 1,007 | 746 | 75 | 1.22 | 74.1 | 81.8 |
| | 14 | 709 | 594 | 956 | 652 | 60 | 1.35 | 68.2 | 83.8 |
| | 15 | 558 | 461 | 762 | 483 | 24 | 1.37 | 63.4 | 82.6 |
| | 16 | 511 | 429 | 717 | 437 | 13 | 1.40 | 60.9 | 84.0 |
| | 17 | 557 | 485 | 848 | 544 | 65 | 1.52 | 64.2 | 87.1 |
| | 18 | 518 | 475 | 843 | 523 | 52 | 1.63 | 62.0 | 91.7 |
| | 学 | 19 | 500 | 459 | 957 | 508 | 56 | 1.91 | 53.1 |
| 20 | | 469 | 446 | 910 | 499 | 56 | 1.94 | 54.8 | 95.1 |
| 高 | 平成7年 | 17,148 | 17,123 | 47,061 | 24,118 | 8,047 | 2.74 | 51.2 | 99.9 |
| | 8 | 15,526 | 15,397 | 37,717 | 21,180 | 6,736 | 2.43 | 56.2 | 99.2 |
| | 9 | 14,939 | 14,831 | 37,008 | 20,697 | 6,741 | 2.48 | 55.9 | 99.3 |
| | 10 | 14,150 | 13,996 | 41,952 | 21,069 | 7,833 | 2.96 | 50.2 | 98.9 |
| | 11 | 12,284 | 12,020 | 30,989 | 17,634 | 6,289 | 2.52 | 56.9 | 97.9 |
| | 12 | 10,960 | 10,421 | 21,473 | 14,179 | 4,583 | 1.96 | 66.0 | 95.1 |
| | 13 | 10,925 | 10,475 | 22,922 | 14,550 | 4,485 | 2.10 | 63.5 | 95.9 |
| | 14 | 10,697 | 10,204 | 21,737 | 14,062 | 4,245 | 2.03 | 64.7 | 95.4 |
| | 15 | 9,838 | 9,292 | 19,023 | 12,732 | 4,111 | 1.93 | 66.9 | 94.5 |
| | 16 | 9,979 | 9,595 | 19,673 | 13,200 | 4,006 | 1.97 | 67.1 | 96.2 |
| | 17 | 10,303 | 10,142 | 24,083 | 14,217 | 4,426 | 2.34 | 59.0 | 98.4 |
| | 18 | 10,940 | 10,841 | 30,133 | 15,492 | 5,264 | 2.75 | 51.4 | 99.1 |
| | 校 | 19 | 11,171 | 11,093 | 36,071 | 15,765 | 5,406 | 3.23 | 43.7 |
| 20 | | 11,256 | 11,206 | 37,553 | 16,253 | 5,788 | 3.34 | 43.3 | 99.6 |

レイバーマーケットプロフィール
(平成20年8月号)

編集
発行

愛知労働局 職業安定部

〒460-0008 名古屋市中区栄二丁目3番1号
(名古屋広小路ビルヂング15階)

電話 052-219-5578