

# 求人・求職バランスシート

2022年1月度

※ 職業別・年齢別とも、新規学卒者、臨時・季節を除きパートタイムを含む常用。

## 【職業別 有効求人・求職】

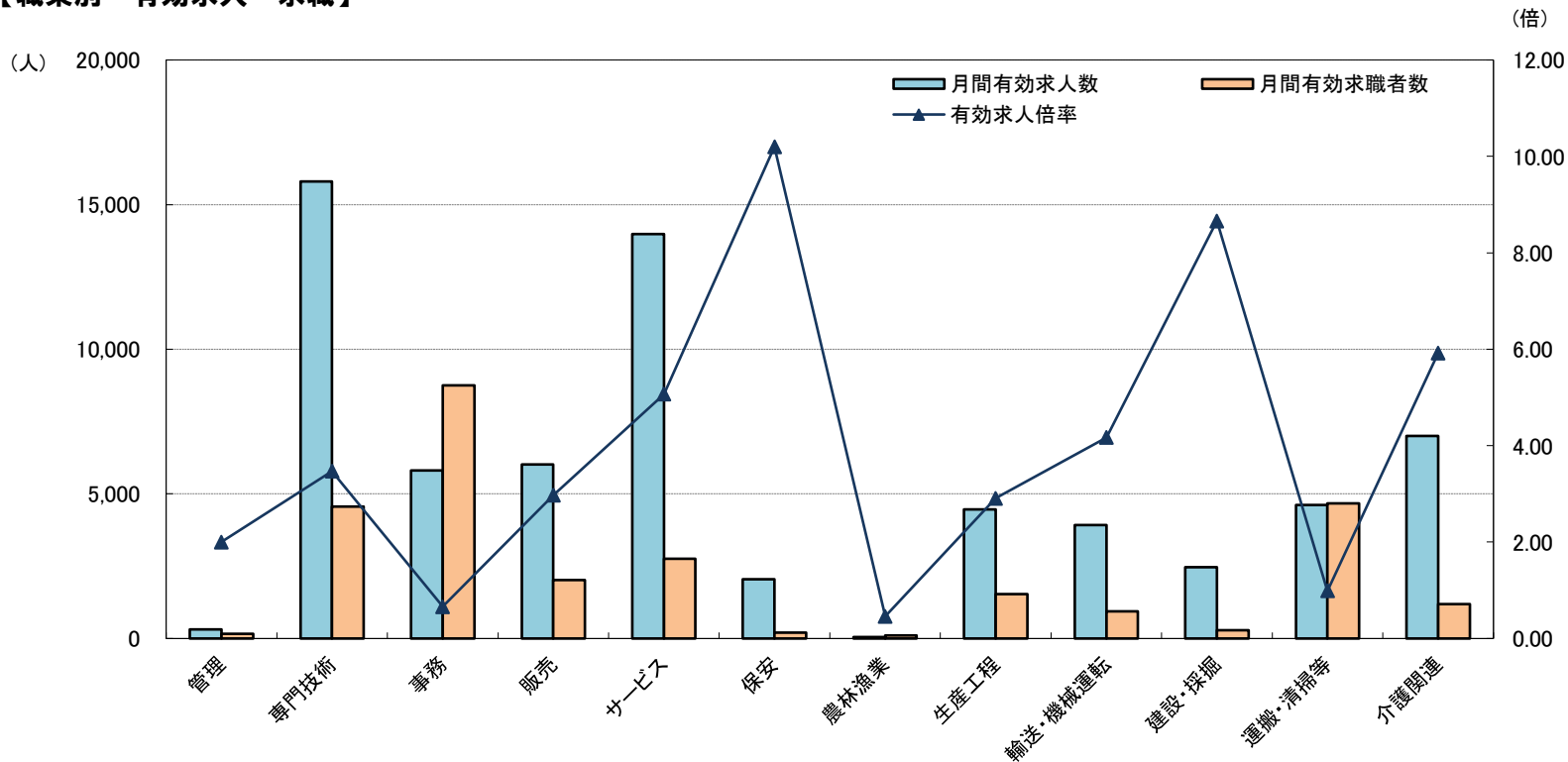

	職業計	管理	専門技術	事務	販売	サービス	保安	農林漁業	生産工程	輸送・機械運転	建設・採掘	運搬・清掃等	介護関連
月間有効求人数	59,487	316	15,802	5,810	6,016	13,980	2,050	50	4,465	3,920	2,459	4,619	7,007
月間有効求職者数	33,641	158	4,559	8,752	2,028	2,755	201	109	1,532	940	284	4,666	1,184
有効求人倍率	1.77	2.00	3.47	0.66	2.97	5.07	10.20	0.46	2.91	4.17	8.66	0.99	5.92

(注) ハローワークインターネットサービスの機能拡充(令和3年9月)に伴い、ハローワークに来所せず、オンライン上で求職登録することが可能となり、それらの求職者を含む数を計上している。

## 【年齢別 有効求人・求職】

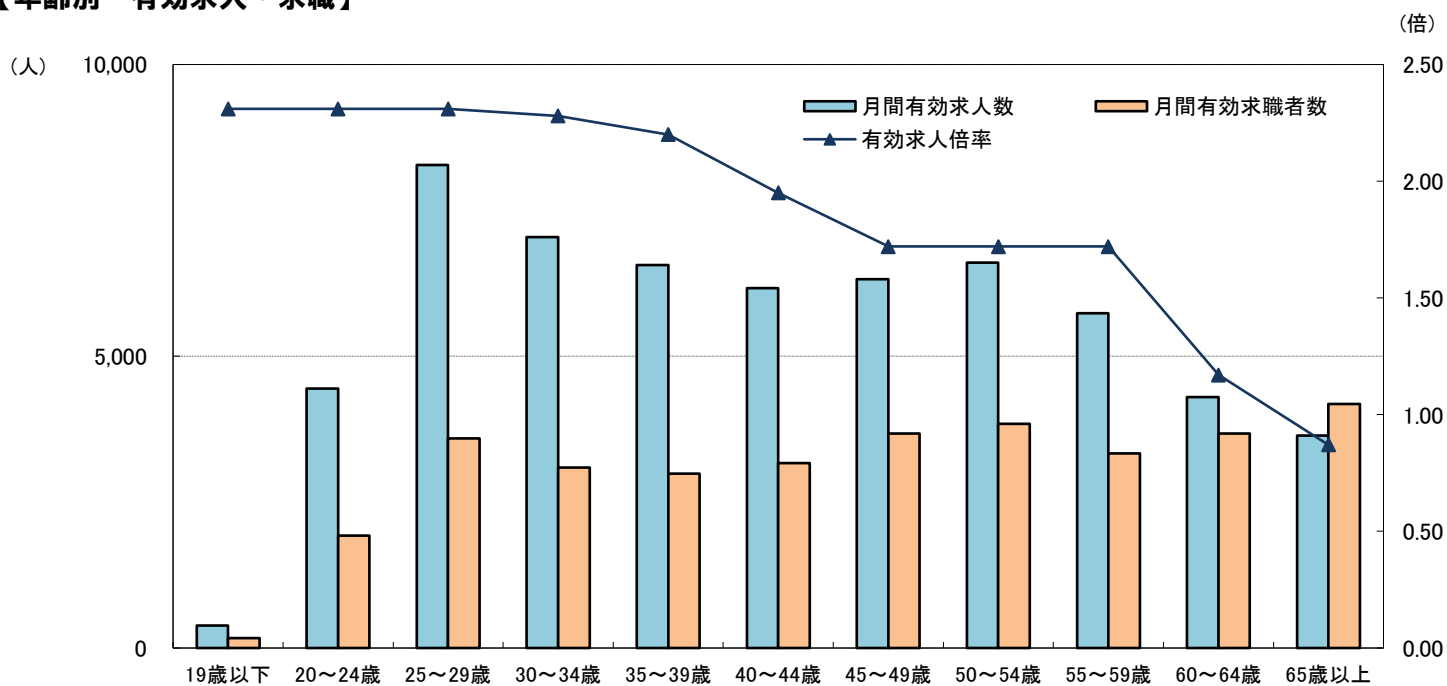

	年齢計	19歳以下	20～24歳	25～29歳	30～34歳	35～39歳	40～44歳	45～49歳	50～54歳	55～59歳	60～64歳	65歳以上
月間有効求人数	59,487	385	4,446	8,277	7,042	6,566	6,169	6,323	6,606	5,736	4,299	3,638
月間有効求職者数	33,641	167	1,924	3,589	3,092	2,990	3,170	3,674	3,841	3,338	3,673	4,183
有効求人倍率	1.77	2.31	2.31	2.31	2.28	2.20	1.95	1.72	1.72	1.72	1.17	0.87

(注) 1 就職機会積み上げ方式(求人数を対象となる年齢階級の総有効求職者数で除して当該求人に係る求職者1人当たりの就職機会を算定し、全有効求人についてこの就職機会を足し上げることにより、年齢別有効求人倍率を算出する方法。年齢別月間有効求人数は、年齢別有効求人倍率に年齢別月間有効求職者数を乗じて算出する。)による。  
 2 ハローワークインターネットサービスの機能拡充(令和3年9月)に伴い、ハローワークに来所せず、オンライン上で求職登録することが可能となり、それらの求職者を含む数を計上している。

# 求人・求職バランスシート

2022年 1月度

※ 職業別・年齢別とも、新規学卒者、臨時・季節を除きパートタイムを含む常用。

## 【職業別 有効求人・求職】

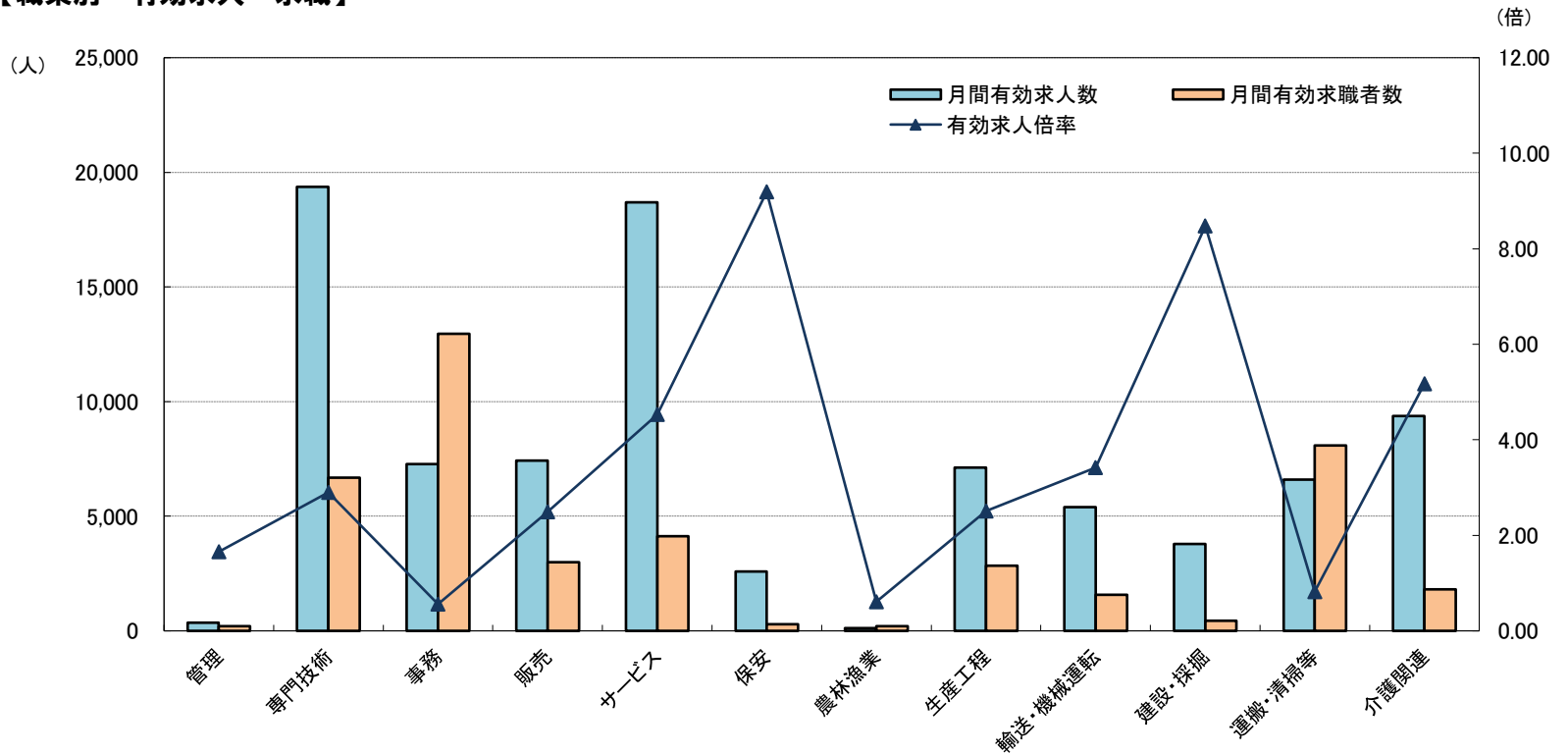

職業計	管理	専門技術	事務	販売	サービス	保安	農林漁業	生産工程	輸送・機械運転	建設・採掘	運搬・清掃等	介護関連	
月間有効求人数	78,730	350	19,361	7,282	7,425	18,689	2,592	126	7,119	5,395	3,791	6,600	9,374
月間有効求職者数	52,263	211	6,686	12,961	2,987	4,123	282	206	2,836	1,579	447	8,090	1,812
有効求人倍率	1.51	1.66	2.90	0.56	2.49	4.53	9.19	0.61	2.51	3.42	8.48	0.82	5.17

(注) ハローワークインターネットサービスの機能拡充(令和3年9月)に伴い、ハローワークに来所せず、オンライン上で求職登録することが可能となり、それらの求職者を含む数を計上している。

## 【年齢別 有効求人・求職】

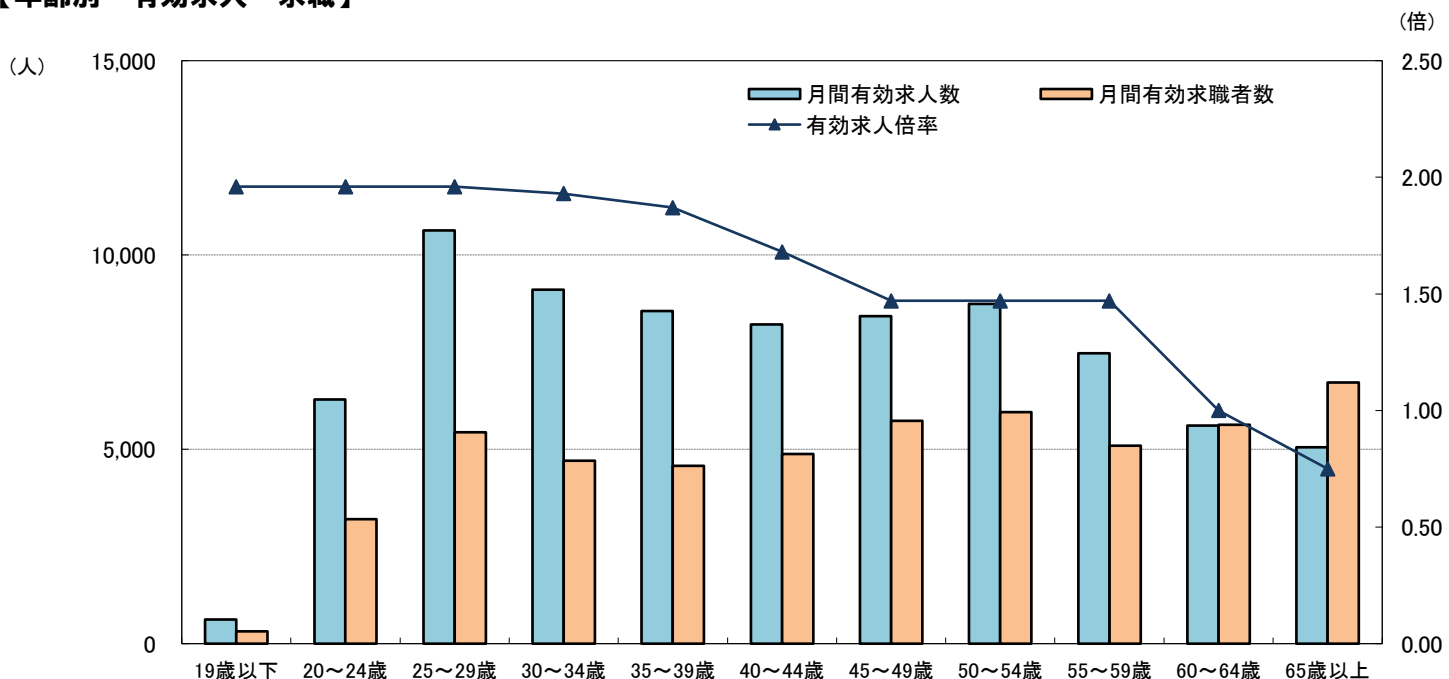

年齢計	19歳以下	20～24歳	25～29歳	30～34歳	35～39歳	40～44歳	45～49歳	50～54歳	55～59歳	60～64歳	65歳以上	
月間有効求人数	78,730	626	6,282	10,635	9,107	8,555	8,211	8,425	8,742	7,476	5,614	5,057
月間有効求職者数	52,263	320	3,207	5,439	4,712	4,572	4,882	5,731	5,954	5,098	5,633	6,715
有効求人倍率	1.51	1.96	1.96	1.96	1.93	1.87	1.68	1.47	1.47	1.47	1.00	0.75

(注) 1 就職機会積み上げ方式(求人数を対象となる年齢階級の総有効求職者数で除して当該求人に係る求職者1人当たりの就職機会を算定し、全有効求人についてこの就職機会を足し上げることにより、年齢別有効求人倍率を算出する方法。年齢別月間有効求人数は、年齢別有効求人倍率に年齢別月間有効求職者数を乗じて算出する。)による。  
 2 ハローワークインターネットサービスの機能拡充(令和3年9月)に伴い、ハローワークに来所せず、オンライン上で求職登録することが可能となり、それらの求職者を含む数を計上している。

# 求人・求職バランスシート

2022年 1月度

※ 職業別・年齢別とも、新規学卒者、臨時・季節を除きパートタイムを含む常用。

## 【職業別 有効求人・求職】

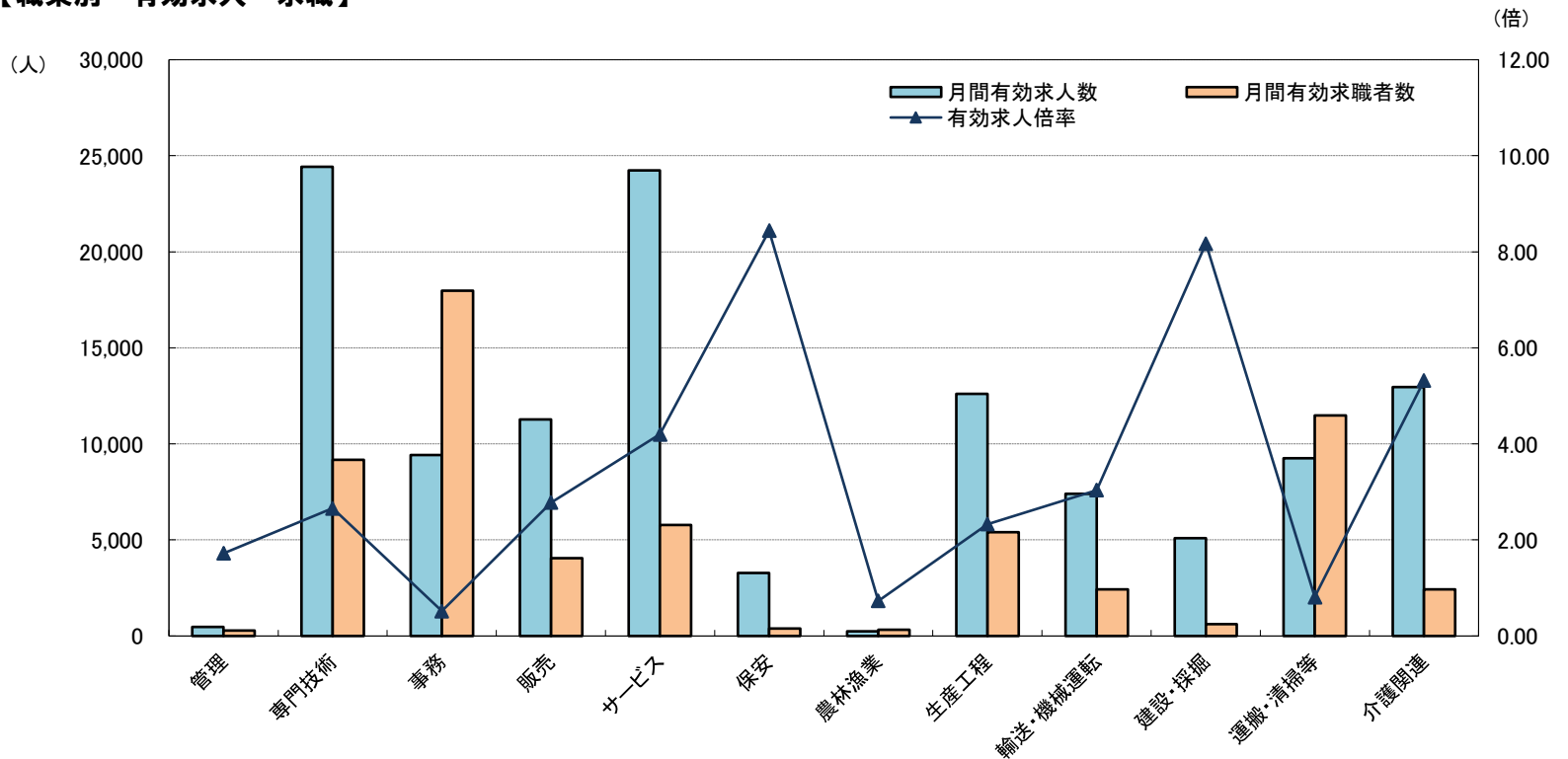

	職業計	管理	専門技術	事務	販売	サービス	保安	農林漁業	生産工程	輸送・機械運転	建設・採掘	運搬・清掃等	介護関連
月間有効求人数	107,751	477	24,433	9,413	11,283	24,250	3,284	242	12,610	7,404	5,095	9,260	12,965
月間有効求職者数	75,046	278	9,172	17,967	4,059	5,778	389	332	5,401	2,433	624	11,483	2,438
有効求人倍率	1.44	1.72	2.66	0.52	2.78	4.20	8.44	0.73	2.33	3.04	8.17	0.81	5.32

(注) ハローワークインターネットサービスの機能拡充(令和3年9月)に伴い、ハローワークに来所せず、オンライン上で求職登録することが可能となり、それらの求職者を含む数を計上している。

## 【年齢別 有効求人・求職】

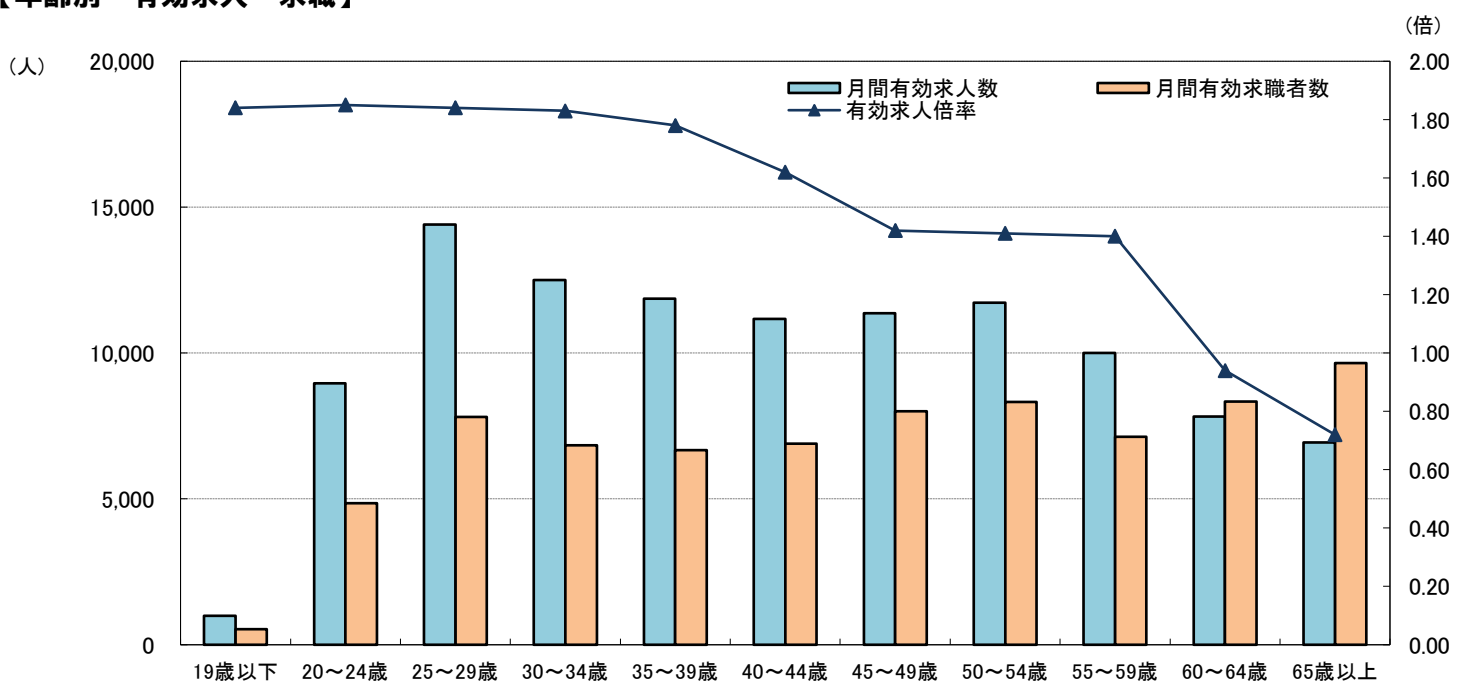

	年齢計	19歳以下	20～24歳	25～29歳	30～34歳	35～39歳	40～44歳	45～49歳	50～54歳	55～59歳	60～64歳	65歳以上
月間有効求人数	107,751	995	8,965	14,401	12,503	11,863	11,173	11,366	11,721	10,008	7,822	6,934
月間有効求職者数	75,046	540	4,856	7,811	6,843	6,668	6,891	8,003	8,321	7,124	8,335	9,654
有効求人倍率	1.44	1.84	1.85	1.84	1.83	1.78	1.62	1.42	1.41	1.40	0.94	0.72

(注) 1 就職機会積み上げ方式(求人数を対象となる年齢階級の総有効求職者数で除して当該求人に係る求職者1人当たりの就職機会を算定し、全有効求人についてこの就職機会を足し上げることにより、年齢別有効求人倍率を算出する方法。年齢別月間有効求人数は、年齢別有効求人倍率に年齢別月間有効求職者数を乗じて算出する。)による。  
 2 ハローワークインターネットサービスの機能拡充(令和3年9月)に伴い、ハローワークに来所せず、オンライン上で求職登録することが可能となり、それらの求職者を含む数を計上している。

# 職種別求人・充足状況(1)

2022年 1月度

	名古屋市内所			名古屋圏			広域名古屋圏		
	求人数	充足数	求人倍率	求人数	充足数	求人倍率	求人数	充足数	求人倍率
職業計	59,487	1,117	1.77	78,730	1,674	1.51	107,751	2,524	1.44
A管理的職業	316	3	2.00	350	3	1.66	477	4	1.72
B専門的・技術的職業	15,802	170	3.47	19,361	249	2.90	24,433	326	2.66
07開発技術者	703	5	3.48	858	7	2.77	1,036	10	2.12
08製造技術者	387	5	0.99	494	8	0.68	713	11	0.71
09建築・土木技術者等	1,784	7	9.15	2,138	9	7.42	2,520	10	6.65
10情報処理・通信技術者	2,488	17	3.74	2,551	19	2.74	2,776	19	2.30
11その他の技術者	91	4	4.79	108	6	2.92	127	6	2.02
12医師、薬剤師等	136	-	1.81	199	1	1.93	306	2	2.22
13保健師、助産師等	2,373	31	3.54	3,273	51	3.24	4,599	67	3.13
14医療技術者	900	6	4.48	1,324	10	4.22	1,962	12	4.41
15その他の保健医療	608	4	3.49	720	12	2.80	866	15	2.33
16社会福祉の専門的職業	3,201	62	4.94	4,184	89	4.34	5,683	127	4.39
22美術家、デザイナー等	206	4	0.39	236	7	0.33	262	7	0.29
05.06.17~21.23.24その他の専門的職業	2,925	25	3.68	3,276	30	3.17	3,583	40	2.56
C事務的職業	5,810	245	0.66	7,282	340	0.56	9,413	510	0.52
25一般事務員	4,066	175	0.54	5,058	245	0.46	6,593	378	0.43
26会計事務員	468	24	0.98	578	34	0.82	689	39	0.73
27生産関連事務員	351	6	2.32	550	18	2.26	796	33	2.13
28営業・販売関連事務員	579	25	1.35	698	26	1.12	876	35	1.09
29外勤事務員	29	3	7.25	34	4	5.67	39	4	4.88
30運輸・郵便事務	265	7	7.79	302	7	5.12	343	10	3.85
31事務用機器操作の職業	52	5	0.32	62	6	0.28	77	11	0.28
D販売の職業	6,016	83	2.97	7,425	108	2.49	11,283	151	2.78
32商品販売の職業	2,754	37	2.56	3,520	54	2.18	6,650	85	2.89
33販売類似の職業	71	1	1.54	106	1	1.66	123	1	1.52
34営業の職業	3,191	45	3.51	3,799	53	2.90	4,510	65	2.68
Eサービスの職業	13,980	186	5.07	18,689	252	4.53	24,250	374	4.20
35家庭生活支援サービス	148	2	14.80	168	2	10.50	186	2	8.86
36介護サービスの職業	4,994	59	5.87	6,785	92	5.01	9,339	138	5.00
37保健医療サービス	516	9	4.73	749	18	3.96	1,073	34	3.80
38生活衛生サービス	1,176	5	6.13	1,413	9	5.01	1,684	12	4.28
39飲食物調理の職業	4,098	74	5.79	4,782	90	4.63	5,726	129	4.05
40接客・給仕の職業	2,277	10	4.77	3,844	13	5.48	4,972	21	4.67
41居住施設・ビルの管理	297	21	1.54	337	21	1.34	423	22	1.33
42その他のサービス	474	6	2.20	611	7	2.06	847	16	2.02
F保安の職業	2,050	39	10.20	2,592	53	9.19	3,284	60	8.44
G農林漁業の職業	50	4	0.46	126	12	0.61	242	23	0.73
H生産工程の職業	4,465	124	2.91	7,119	239	2.51	12,610	450	2.33
49生産設備(金属)	65	1	2.50	115	2	2.25	241	8	2.56
50生産設備(金属除く)	100	2	4.35	192	5	4.57	295	10	4.54
51生産設備(機械)	24	1	1.20	56	1	1.56	96	2	1.19
52金属材料製造等	942	36	3.48	1,626	58	3.55	2,916	92	3.28
54製品製造・加工処理	902	46	2.86	1,682	94	2.51	3,320	173	2.97
57機械組立の職業	438	17	1.15	780	33	1.13	2,016	77	1.20
60機械整備・修理の職業	1,273	7	12.01	1,535	11	7.45	1,924	17	6.07
61製品検査(金属)	100	1	2.22	160	5	2.03	344	17	2.23
62製品検査(金属除く)	83	2	2.86	198	9	3.19	333	20	3.08
63機械検査の職業	151	6	2.36	205	8	1.80	364	19	1.17
64生産関連・生産類似	387	5	1.53	570	13	1.33	761	15	1.30
I輸送・機械運転の職業	3,920	81	4.17	5,395	128	3.42	7,404	187	3.04
65鉄道運転の職業	1	-	0.50	1	-	0.50	2	-	0.67
66自動車運転の職業	3,311	62	4.76	4,569	102	3.99	6,277	149	3.73
67船舶・航空機運転	-	-	-	-	-	-	-	-	-
68その他の輸送の職業	242	8	2.03	347	14	1.38	461	22	0.97
69定置・建設機械運転	366	11	3.02	478	12	2.75	664	16	2.55
J建設・採掘の職業	2,459	16	8.66	3,791	29	8.48	5,095	49	8.17
70建設躯体工事の職業	475	4	14.39	850	4	15.18	1,114	5	15.47
71建設の職業	759	2	6.72	1,098	7	6.57	1,440	13	6.58
72電気工事の職業	517	4	6.30	678	8	5.02	853	12	4.35
73土木の職業	704	6	12.57	1,159	10	13.02	1,677	19	12.33
74採掘の職業	4	-	-	6	-	-	11	-	11.00
K運搬・清掃等の職業	4,619	166	0.99	6,600	261	0.82	9,260	390	0.81
75運搬の職業	1,386	50	1.81	2,097	76	1.70	3,093	128	1.82
76清掃の職業	1,960	72	2.97	2,275	93	2.49	3,012	126	2.24
77包装の職業	143	5	3.58	231	10	3.67	319	14	3.32
78その他の運搬等の職業	1,130	39	0.35	1,997	82	0.34	2,836	122	0.34
分類不能の職業	-	-	-	-	-	-	-	-	-
IT関連計	3,490	30	2.40	3,811	42	1.84	4,284	55	1.57
福祉関連計	9,946	142	5.02	13,417	218	4.44	18,702	310	4.48
うち介護関連小計	7,007	103	5.92	9,374	155	5.17	12,965	231	5.32

- (注) 1 新規学卒者、臨時・季節を除きパートタイムを含む常用。なお、「求人数」は月間有効求人数であり、「求人倍率」は月間有効求職者数で除して算出。  
 2 各公共職業安定所(以下 安定所)の数値には出張所などの付属施設の取扱件数は含まれない。  
 3 「名古屋市内」とは名古屋中、名古屋南、名古屋東の各安定所で取扱った件数を合算したものである。  
 4 「名古屋圏」とは上記の「名古屋市内」に一宮、瀬戸、津島、春日井の各安定所で扱った件数を合算したものである。  
 5 「広域名古屋圏」とは上記の「名古屋圏」に半田、刈谷、犬山、多治見(岐阜県)、桑名(三重県)の各安定所で扱った件数を合算したものである。  
 6 ハローワークインターネットサービスの機能拡充に伴い、令和3年9月以降の数値には、ハローワークに来所せず、オンライン上で求職登録した求職者数や、求職者がハローワークインターネットサービスの求人へ直接応募した就職件数等が含まれている。

# 職種別求人・充足状況(2)

2022年1月度 公共職業安定所名	広域名古屋圏																																								
	名古屋市内所									名古屋圏									名古屋圏の近郊																						
	名古屋中			名古屋南			名古屋東			一宮			津島			瀬戸			春日井			半田				刈谷				犬山				多治見				桑名			
	求人	充足	求人倍率	求人	充足	求人倍率	求人	充足	求人倍率	求人	充足	求人倍率	求人	充足	求人倍率	求人	充足	求人倍率	求人	充足	求人倍率	求人	充足	求人倍率	求人	充足	求人倍率	求人	充足	求人倍率	求人	充足	求人倍率	求人	充足	求人倍率	求人	充足	求人倍率	求人	充足
【パートタイムを含む常用】	32,192	476	2.42	11,230	293	1.30	16,065	348	1.37	5,532	150	1.01	4,035	142	1.03	2,473	86	0.79	7,203	179	1.19	6,464	175	1.07	7,571	261	1.11	3,679	90	1.14	7,871	210	1.90	3,436	114	1.34					
職業計	32,192	476	2.42	11,230	293	1.30	16,065	348	1.37	5,532	150	1.01	4,035	142	1.03	2,473	86	0.79	7,203	179	1.19	6,464	175	1.07	7,571	261	1.11	3,679	90	1.14	7,871	210	1.90	3,436	114	1.34					
A管理的職業	201	-	2.68	59	2	2.19	56	1	1.00	8	-	0.80	7	-	0.47	7	-	0.64	12	-	0.71	21	-	1.62	34	-	1.70	18	-	1.29	27	-	2.45	27	1	3.00					
B専門的・技術的職業	8,094	80	4.45	2,043	41	1.85	5,665	49	3.47	1,307	22	2.08	756	25	1.69	462	13	1.33	1,034	19	1.47	1,308	11	2.26	1,386	24	1.80	822	6	2.26	972	23	1.97	584	13	2.09					
07開発技術者	414	-	5.67	113	5	1.88	176	-	2.55	53	1	1.56	29	-	1.21	17	-	1.55	56	1	1.44	14	1	0.31	93	2	1.39	38	-	1.31	16	-	0.64	17	-	1.31					
08製造技術者	214	2	1.30	90	3	0.65	83	-	0.97	27	1	0.27	16	-	0.33	25	1	0.50	39	1	0.28	39	-	0.93	60	1	0.57	39	-	1.56	44	2	0.54	37	-	1.32					
09建築・土木技術者等	1,163	6	14.91	218	-	5.45	403	1	5.23	110	1	3.33	97	-	6.93	41	-	2.16	106	1	3.93	79	1	3.76	133	-	5.12	39	-	2.79	70	-	3.33	61	-	6.78					
10情報処理・通信技術者	2,256	15	7.47	57	-	0.40	175	2	0.80	18	1	0.29	13	1	0.22	7	-	0.17	25	-	0.25	18	-	0.27	145	-	1.71	18	-	0.38	34	-	0.71	10	-	0.34					
11その他の技術者	42	1	5.25	19	-	2.71	30	3	7.50	3	-	0.50	7	1	2.33	2	1	0.50	5	-	1.00	4	-	0.33	10	-	2.50	2	-	0.40	-	-	-	3	-	0.60					
12医師、薬剤師等	61	-	3.59	38	-	1.65	37	-	1.06	28	-	3.50	18	1	4.50	5	-	0.71	12	-	1.33	56	-	18.67	12	-	1.00	9	-	1.13	20	1	4.00	10	-	1.43					
13保健師、助産師等	891	14	4.39	486	9	2.59	996	8	3.56	327	4	3.24	184	6	2.59	145	5	2.38	244	5	2.32	421	2	3.24	266	4	1.97	296	3	5.48	231	4	2.60	112	3	2.07					
14医療技術者	339	1	4.77	231	3	5.25	330	2	3.84	164	1	5.13	91	1	3.37	56	-	3.29	113	2	3.05	205	1	5.54	145	-	4.26	117	1	5.57	111	-	5.29	60	-	3.33					
15その他の保健医療	307	3	4.39	120	-	3.33	181	1	2.66	34	4	1.31	26	2	1.30	33	-	2.06	19	2	0.90	40	1	1.48	17	-	0.61	12	-	0.60	22	-	1.10	55	2	2.75					
16社会福祉の専門的職業	1,441	26	5.63	595	19	3.54	1,165	17	5.20	298	8	3.24	225	9	2.65	113	5	2.31	347	5	3.81	398	4	5.85	432	17	4.00	233	2	4.48	266	8	3.59	170	7	5.86					
22美術家、デザイナー等	148	2	0.66	14	-	0.14	44	2	0.22	9	-	0.18	11	2	0.25	3	1	0.08	7	-	0.12	3	-	0.06	7	-	0.14	-	-	-	14	-	0.47	2	-	0.08					
05.06.17～21.23.24その他の専門的職業	818	10	2.32	62	2	0.39	2,045	13	7.25	236	1	2.84	39	2	0.81	15	-	0.43	61	2	0.82	31	1	0.42	66	-	0.57	19	-	0.36	144	8	1.80	47	1	1.09					
C事務的職業	3,696	118	1.02	942	51	0.44	1,172	76	0.39	460	27	0.39	313	23	0.33	201	12	0.29	498	33	0.36	565	36	0.41	547	55	0.38	237	27	0.30	554	30	0.66	228	22	0.39					
25一般事務員	2,685	84	0.88	570	38	0.31	811	53	0.31	298	19	0.31	214	20	0.26	138	7	0.23	342	24	0.28	436	30	0.37	355	39	0.28	187	22	0.27	389	24	0.54	168	18	0.33					
26会計事務員	289	10	1.37	60	5	0.54	119	9	0.77	51	5	0.74	20	1	0.36	13	1	0.35	26	3	0.37	36	1	0.54	31	1	0.45	10	1	0.29	21	1	0.60	13	1	0.43					
27生産関連事務員	140	2	2.37	133	1	2.51	78	3	2.00	61	3	2.10	51	2	3.19	24	2	1.85	63	5	1.85	40	-	1.43	77	9	2.85	16	1	0.64	80	3	2.29	33	2	2.20					
28営業・販売関連事務員	375	15	1.85	80	3	0.82	124	7	0.96	28	-	0.43	21	-	0.51	15	1	0.60	55	-	0.90	35	2	0.49	57	2	1.68	20	2	0.59	55	2	2.20	11	1	0.73					
29外勤事務員	1	-	1.00	10	1	10.00	18	2	9.00	-	-	-	-	-	-	2	-	-	3	1	3.00	-	-	-	3	-	-	-	-	-	2	-	-								
30運輸・郵便事務	162	3	9.53	87	3	8.70	16	1	2.29	21	-	2.33	7	-	1.00	3	-	0.50	6	-	2.00	12	2	1.50	17	-	1.89	4	1	0.67	6	-	2.00	2	-	0.50					
31事務用機器操作の職業	44	4	0.60	2	-	0.08	6	1	0.10	1	-	0.06	-	-	-	6	1	1.20	3	-	0.13	6	1	0.60	7	4	0.32	-	-	-	1	-	0.08	1	-	0.20					
D販売の職業	3,708	48	4.52	763	10	1.46	1,545	25	2.26	467	7	1.54	317	8	1.50	128	1	0.81	497	9	1.74	568	9	1.91	640	14	2.46	311	2	1.82	2,153	16	10.93	186	2	1.27					
32商品販売の職業	1,712	23	4.09	343	1	1.16	699	13	1.94	292	4	1.76	173	6	1.45	57	1	0.61	244	6	1.54	382	5	1.95	404	11	2.51	232	1	2.09	1,971	13	16.02	141	1	1.47					
33販売類似の職業	59	1	3.69	11	-	1.10	1	-	0.05	1	-	0.14	1	-	0.25	4	-	1.33	29	-	7.25	1	-	0.50	7	-	3.50	-	-	-	9	-	1.13	-	-	-					
34営業の職業	1,937	24	5.03	409	9	1.88	845	12	2.77	174	3	1.34	143	2	1.61	67	-	1.10	224	3	1.81	185	4	1.87	229	3	2.36	79	1	1.41	173	3	2.62	45	1	0.90					
Eサービスの職業	8,148	76	7.22	2,311	42	3.47	3,521	68	3.67	1,024	19	2.62	567	15	1.97	834	17	3.16	2,284	15	5.37	1,237	32	2.39	1,054	28	2.88	961	12	3.31	1,388	30	4.41	921	20	5.51					
35家庭生活支援サービス	40	-	13.33	4	1	2.00	104	1	20.80	2	-	1.00	1	-	1.00	2	-	2.00	15	-	7.50	2	-	2.00	4	-	2.00	2	-	2.00	10	-	-	-	-	-					
36介護サービスの職業	2,128	16	6.51	848	18	4.00	2,018	25	6.47	622	12	4.41	369	4	3.05	266	8	2.63	534	9	3.79	606	20	3.88	372	7	3.21	597	6	6.09	674	8	7.09	305	5	6.49					
37保健医療サービス	200	5	5.41	169	-	5.83	147	4	3.42	95	1	3.80	55	6	2.29	34	1	2.62	49	1	2.72	97	4	3.34	73	6	4.56	77	3	4.05	60	3	3.16	17	-	1.70					
38生活衛生サービス	922	1	9.71	73	1	1.74	181	3	3.29	55	2	1.77	12	-	0.80	59	1	4.54	111	1	3.58	72	-	1.85	36	1	1.20	47	1	2.76	75	-	4.41	41	1	5.13					
39飲食物調理の職業	2,900	33	9.93	602	19	3.83	596	22	2.30	135	4	1.32	67	2	1.24	370	7	5.78	112	3	1.08	234	7	1.83	140	10	1.92	134	1	2.16	222	8	3.31	214	13	4.20					
40接客・給仕の職業	1,421	6	6.55	539	2	4.11	317	2	2.46	50	-	0.96	29	2	0.55	80	-	1.86	1,408	1	18.29	165	-	1.34	375	1	5.00	58	1	0.94	212	5	2.99	318	1	10.26					
41居住施設・ビルの管理	236	12	3.19	19	1	0.43	42	8	0.56	23	-	2.30	-	-	-	3	-	0.25	14	-	0.50	4	1	0.36	19	-	0.79	5	-	0.38	56	-	4.00	2	-	0.40					
42その他のサービス	301	3	3.58	57	-	1.16	116	3	1.41	42	-	1.50	34	1	2.83	20	-	1.18	41	-	1.71	57	-	1.90	35	3	1.17	41	-	2.28	79	6	2.47	24	-	1.71					
F保安の職業	1,214	19	15.97	316	7	4.94	520	13	8.52	214	3	8.23	82	4	5.13	57	-	5.70	189	7	6.52	202	2	6.31	89	2	3.07	131	2	8.19	237	-	15.80	33	1	2.20					
G農林漁業の職業	12	2	0.30	17	1	0.71	21	1	0.47	25	4	1.19	34	3	1.62	4	-	0.19	13	1	0.38	19	4	0.49	17	-	0.55	12	-	0.50	12	1	0.67	56	6	4.00					
H生産工程の職業	2,160	40	4.47	1,413	54	2.29	892	30	2.06	722																															

# 職種別賃金情報(月給)

求人賃金																								2022年1月度		求職賃金												
名古屋中		名古屋南		名古屋東		一宮		津島		瀬戸		春日井		半田		刈谷		犬山		多治見		桑名		月額	単位:円	名古屋中	名古屋南	名古屋東	一宮	津島	瀬戸	春日井	半田	刈谷	犬山	多治見	桑名	
上限	下限	上限	下限	上限	下限	上限	下限	上限	下限	上限	下限	上限	下限	上限	下限	上限	下限	上限	下限	上限	下限	上限	下限	【常用フルタイム】														
295,885	213,913	286,618	214,470	295,133	216,407	286,006	211,969	294,167	212,588	271,095	209,039	290,603	215,309	280,356	205,572	282,744	205,338	268,701	203,959	269,541	200,415	277,910	201,231	職業計	239,692	554,892	245,267	236,638	232,367	214,866	231,969	227,807	225,509	239,009	226,096	213,558		
347,889	267,983	341,733	283,822	290,714	250,286	318,750	225,250	309,950	246,300	320,000	280,000	360,000	255,000	349,156	261,381	295,328	230,140	338,704	248,502	337,447	270,613	419,444	245,833	A管理的職業	278,571	316,667	300,000	280,000	293,333	200,000	362,500	250,000	400,000	350,000	300,000	283,333		
352,723	232,475	304,039	225,057	318,411	229,227	320,326	242,139	312,328	230,956	279,421	215,522	315,569	222,465	292,519	221,569	325,964	223,828	289,894	221,648	305,984	219,629	283,963	213,866	B専門的・技術的職業	265,984	243,603	301,204	308,256	248,125	237,963	260,345	241,912	235,758	228,056	234,267	224,000		
315,875	203,994	313,378	215,253	378,131	205,857	320,839	221,984	306,725	188,167	287,675	208,345	348,534	211,458	313,333	201,667	339,100	203,350	313,657	222,800	403,000	227,600	328,333	240,000	07開発技術者	246,000	210,000	325,000	290,000	263,333	0	287,500	285,714	250,588	260,000	292,857	300,000		
388,846	237,923	295,764	206,506	322,716	205,823	287,622	197,591	248,917	187,627	269,007	195,636	314,900	203,800	311,000	223,667	288,007	203,393	327,667	199,333	330,000	241,429	337,775	222,775	08製造技術者	264,118	232,069	223,750	221,818	216,250	206,364	249,630	211,429	227,647	218,000	211,538	215,714		
414,606	250,944	422,151	257,142	408,233	271,813	436,742	310,603	413,611	264,577	395,720	259,455	406,479	243,850	395,492	243,600	414,024	255,974	467,583	233,342	417,260	248,760	370,733	227,500	09建築・土木技術者等	292,857	293,750	245,714	350,000	250,000	400,000	400,000	275,000	300,000	0	425,000	250,000		
406,700	240,740	372,322	224,980	380,885	208,035	303,900	210,900	318,333	196,667	217,500	179,500	408,000	278,000	340,667	189,667	401,846	234,087	346,167	243,500	363,038	193,788	350,000	170,000	10情報処理・通信技術者	292,703	258,750	220,833	227,273	293,333	380,000	310,000	234,286	237,778	206,000	0	275,000		
316,722	214,889	264,167	205,167	327,745	211,883	0	0	292,615	269,415	340,000	250,000	0	0	340,000	228,333	508,000	341,000	0	0	0	0	347,500	227,000	11その他の技術者	250,000	0	0	200,000	0	200,000	400,000	225,000	250,000	0	0	0		
387,571	270,429	498,550	336,127	546,250	429,780	600,000	433,750	493,200	345,600	350,000	290,000	329,750	301,000	406,943	265,055	429,933	295,167	365,000	325,000	555,000	281,600	349,220	272,420	12医師・薬剤師等	450,000	0	400,000	383,333	0	550,000	300,000	0	0	0	0	0		
296,087	250,149	279,895	225,706	296,853	247,108	310,134	245,328	292,390	221,730	283,219	225,438	288,654	228,343	300,452	235,299	288,397	225,774	286,789	231,152	305,179	233,796	273,845	225,635	13保健師、助産師等	265,417	269,200	256,071	258,947	200,000	260,000	236,667	250,833	225,000	280,000	267,692	258,333		
291,169	230,941	283,002	225,701	309,669	233,107	289,250	236,594	283,706	237,425	289,000	239,000	286,923	214,615	292,297	225,989	296,321	234,941	284,015	224,807	303,820	212,033	262,187	216,173	14医療技術者	274,000	242,500	214,000	245,000	275,000	216,667	276,667	237,500	241,667	242,500	350,000	160,000		
277,265	186,363	269,167	225,917	346,979	225,666	201,000	185,900	229,000	187,500	225,633	200,883	220,500	190,000	210,644	189,652	243,983	188,149	241,000	201,000	189,600	173,100	240,040	190,166	15その他の保健医療	231,429	216,000	180,000	285,000	216,667	193,333	195,000	250,000	230,000	200,000	206,667	208,000		
266,894	215,315	259,828	210,094	268,171	211,325	241,634	195,035	254,460	205,274	243,053	190,369	272,656	209,374	262,178	203,524	254,535	204,152	254,675	206,535	244,700	198,542	243,245	189,655	16社会福祉の専門的職業	221,515	222,857	217,333	207,778	236,667	166,000	223,000	191,250	199,000	188,333	196,923	200,000		
303,405	201,983	320,000	192,500	265,357	205,013	0	0	260,000	220,000	0	0	325,000	210,000	270,000	227,000	0	0	0	0	216,667	170,000	0	0	22美術家、デザイナー等	215,833	234,667	222,500	743,000	200,000	178,333	226,000	276,000	258,000	233,333	190,000	207,500		
276,992	223,951	290,556	195,595	280,967	206,480	243,556	198,000	0	0	269,250	221,700	243,724	197,947	300,125	228,500	321,851	210,742	250,000	200,000	229,691	195,600	257,257	200,114	05.06.17～21.23.24その他の専門的職業	291,212	228,095	245,385	208,333	317,500	266,667	234,000	246,667	235,263	210,000	193,684	207,143		
242,580	194,251	251,381	197,657	253,090	194,902	246,072	192,323	249,924	192,251	233,134	190,083	253,948	190,886	232,765	182,010	243,553	190,189	229,544	192,315	229,008	183,697	221,300	174,444	C事務的職業	212,060	210,602	242,607	214,074	200,748	196,986	204,126	201,250	196,615	214,557	237,522	204,105		
238,562	192,182	234,749	190,469	238,421	191,178	241,140	183,888	221,301	183,634	225,131	188,808	236,563	183,571	228,894	180,079	228,553	181,158	224,447	189,628	215,329	177,467	211,080	168,577	25一般事務員	209,823	204,368	216,570	207,589	193,579	195,645	199,833	199,241	192,105	211,250	240,808	197,882		
283,074	209,940	309,344	200,533	283,618	201,073	254,389	181,333	443,000	263,333	300,000	185,000	340,714	212,714	256,545	186,171	246,681	195,580	0	0	233,500	186,214	217,933	186,471	26会計事務員	223,871	229,444	514,118	238,750	248,000	205,000	210,000	190,000	222,857	222,000	195,000	280,000		
252,682	193,236	273,771	213,813	265,070	205,057	261,500	187,760	273,860	192,299	219,833	188,667	312,367	204,393	265,325	187,168	299,661	211,344	240,000	186,000	281,667	187,167	252,262	188,598	27生産関連事務員	232,500	265,556	238,333	200,000	200,000	210,000	252,000	240,000	243,333	290,000	234,286	325,000		
274,166	196,136	254,611	195,562	283,162	199,231	245,311	197,458	273,433	202,167	228,606	194,336	245,538	204,650	233,694	189,362	234,948	197,981	250,700	203,700	251,234	205,195	230,000	172,500	28営業・販売関連事務員	222,286	235,385	235,625	249,091	216,667	200,000	233,000	241,250	200,000	182,000	194,000	195,000		
0	0	191,835	191,835	273,700	190,600	0	0	0	0	0	0	0	0	0	0	0	0	0	0	250,000	170,000	0	0	29外勤事務員	0	0	0	0	0	0	0	0	0	0	0	0	0	
194,435	192,492	284,873	208,851	323,000	275,500	241,156	231,456	296,000	216,000	330,000	210,000	0	0	0	0	216,450	187,070	360,000	320,000	265,233	198,567	200,000	160,000	30運輸・郵便事務	350,000	200,000	0	400,000	333,333	0	0	200,000	300,000	0	0	0		
293,570	197,473	0	0	248,000	168,000	0	0	0	0	0	0	250,000	220,000	190,000	190,000	257,674	200,357	0	0	0	0	0	0	31事務用機器操作の職業	195,000	150,000	0	200,000	0	180,000	0	170,000	0	0	0	300,000		
287,490	212,967	292,745	215,361	313,986	214,886	286,087	205,238	300,400	202,863	321,433	228,929	304,671	209,101	290,970	210,176	292,048	209,191	236,106	186,383	281,871	204,815	255,657	205,857	D販売の職業	274,783	263,710	246,852	246,889	308,387	246,500	239,302	252,432	236,000	253,077	240,000	229,444		
218,093	189,648	264,702	195,415	295,832	192,495	273,214	198,174	229,663	177,475	265,000	190,000	286,916	187,855	275,880	209,888	271,850	203,994	231,777	182,773	264,070	202,524	218,073	191,364	32商品販売の職業	235,526	221,000	210,435	215,000	182,500	208,750	207,143	196,471	235,714	199,231	223,750	200,000		
240,368	201,173	362,500	265,250	0	0	0	0	400,000	220,000	350,000	300,000	330,000	229,333	0	0	300,000	270,000	0	0	411,000	205,000	0	0	33販売類似的職業	0	450,000	275,000	250,000	0	200,000	0	0	0	0	200,000	0		
312,867	221,223	296,072	217,717	322,919	225,904	309,800	218,249	345,105	219,509	324,219	225,715	318,697	227,564	301,601	210,378	303,557	211,262	251,455	199,182	297,505	208,818	297,000	221,800	34営業の職業	294,156	275,750	273,793	273,333	387,895	271,667	256,786	300,000	236,154	306,923	261,429	248,182		
247,781	198,654	249,505	200,225	264,255	206,643	247,084	190,346	259,239	189,343	234,370	192,917	272,554	220,956	249,587	191,559	235,652	194,945	233,620																				