

# 職業安定年報

平成29年度版



愛知労働局

## 凡 例

1 各統計表にある用語の定義を巻末にまとめて記載してあります。

2 特に表頭に表記がないものは、すべて愛知県分です。

特に表記がない場合、安定所別欄の「名古屋中」にはあいちマザーズハローワーク、名古屋外国人雇用サービスセンター、愛知新卒応援ハローワーク、ハローワークプラザ名中、愛知わかものハローワークを含み、「名古屋南」にはハローワークプラザなるみを含みます。また、「刈谷」には碧南出張所を、「豊川」には蒲郡出張所を含みます。

3 年度平均値は原則として単位未満を四捨五入しているため、合計と内訳の計とが一致しない場合があります。

4 統計表の符号の用法は、つぎのとおりです。

〔－〕該当数値なし又は得られないもの      […]不詳

〔△〕負数

5 数値の単位は、特に表示のない限り、「人」又は「件」です。

# 目 次

概 況	1
-----	---

## 職業紹介業務

1 一般職業紹介状況 (総括表、求職・求人・就職・充足など主な項目の月別、安定所別状況)	9
2 年齢別常用職業紹介状況	16
3 職業別常用職業紹介状況	17
4 新規常用求職者の実態	25
5 一般求職者の地域別就職状況	26
6 産業別、企業規模別求人・充足の状況	28
7 企業規模別求人申込件数	33
8 附属機関の職業紹介状況	34
9 障害者の職業紹介状況	37
10 新規学校卒業者の職業紹介状況	42
11 日雇職業紹介状況	46
12 職業安定機関以外の者の行う職業紹介事業、労働者派遣事業の状況	48
13 各種給付金取扱状況	49
14 求職者支援訓練実施状況	50

## 雇用保険業務

15 雇用保険適用事業所及び被保険者の状況	51
16 一般被保険者求職者給付状況 (受給資格決定・初回受給者・受給者実人員・支給金額・ 支給終了者等の月別、安定所別状況など)	54
17 高年齢被保険者求職者給付状況及び短期雇用特例被保険者求職者給付状況	57
18 日雇労働被保険者求職者給付状況	59
19 就職促進給付取扱状況	60
20 雇用継続給付取扱状況	61
21 教育訓練給付取扱状況	62
22 失業等給付の不正受給状況	63

用語の解説	64
-------	----

# 概 況

---

## 概況

### 1 平成29年度における愛知の労働経済の動向

愛知県における平成29年度の経済情勢は、個人消費が持ち直し、設備投資が増加するとともに、緩やかな改善の動きが見られた。

なお、世界経済の動向及び不安定な為替相場等金融市場の動向が国内の景気・雇用へ及ぼす影響を懸念する一部企業では、非正規雇用により労働力の調整を図ろうとする動きが見られた一方、将来を担う人材の確保、定着を図るため、非正規労働者の正社員転換や、正社員雇用枠を増やそうとする動きも一部企業では見られた。

また、建設や介護など人手不足が長期化している分野では、景気回復による求職者の減少もあって思うように採用が進まない企業も多く、企業では残業や休日出勤、パート労働者や外注を増やすなどして対応している状況が見られ、人材確保や人材の定着にかかる費用も増えつつある。

このような経済情勢の中、本県の雇用情勢においても回復が進み、完全失業率は平成29年4～6月期2.7%、7～9月期2.3%、10～12月期2.0%、平成30年1～3月期1.7%と推移し、平成29年平均は平成28年平均と同率の2.4%となった。

また、有効求人倍率も前年度に引き続き改善し、平成29年4月に1.81倍(季節調整値)となり、その後1.8倍台の高水準で推移し、平成30年3月には1.93倍とリーマン・ショック後の最高値となった。平成29年度平均においても1.86倍(原数値)と8年連続で前年度を上回った。

新規求人倍率も、平成29年4月の2.75倍(季節調整値)から平成30年3月には3.19倍とリーマン・ショック後の最高値となり、平成29年度平均においても2.86倍(原数値)と8年連続で前年度を上回った。

図-1 有効求人倍率・完全失業率の推移 (平成9年1月～平成30年3月)

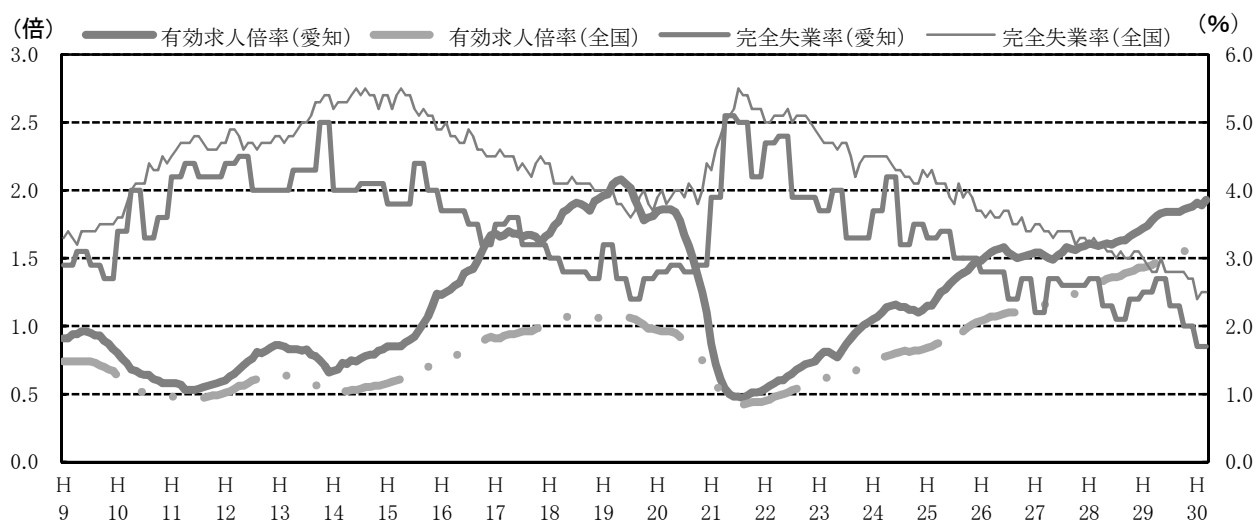

資料出所: 完全失業率の全国は総務省統計局「労働力調査」、愛知は愛知県統計課「労働力調査地方集計結果」  
有効求人倍率の全国は厚生労働省職業安定局「職業安定業務統計」  
全国の完全失業率の平成23年3～8月は岩手、宮城、福島県について補完的に推計した値(平成27年国勢調査基準)

(1) 就業者数、雇用量

平成29年平均の愛知県の就業者数は396万4千人で、前年に比べ5万4千人増加した。男女別では、男性が230万5千人、女性が165万8千人で、前年に比べ男性は3万1千人、女性は2万2千人増加した。一方就業者のうち雇用量は365万1千人となり、前年に比べ6万1千人増加した。

表-1 就業者数の推移(単位：千人、%)

		H25	H26	H27	H28	H29
男女計	実数	3,861	3,908	3,887	3,910	3,964
	対前年増減率	2.1	1.2	△ 0.5	0.6	1.4
男	実数	2,268	2,293	2,265	2,274	2,305
	対前年増減率	0.8	1.1	△ 1.2	0.4	1.4
女	実数	1,593	1,615	1,622	1,636	1,658
	対前年増減率	3.9	1.4	0.4	0.9	1.3

資料出所:愛知県統計課「労働力調査地方集計結果」

(2) 完全失業者(率)

平成29年平均の愛知県内の完全失業者数は9万7千人で、前年に比べ2千人増加した。男女別では、男性は5万3千人と4千人減少、女性は4万3千人で5千人増加した。

この結果、完全失業率は年平均で前年と同率の2.4%となった。男女別では、男性は2.2%となり0.2ポイント低下、女性は2.5%となり0.2ポイント上昇した。

なお、平成29年平均の全国の完全失業率は2.8%で、男性は3.0%、女性は2.7%となっている。

図-2 完全失業率の推移(原数値)

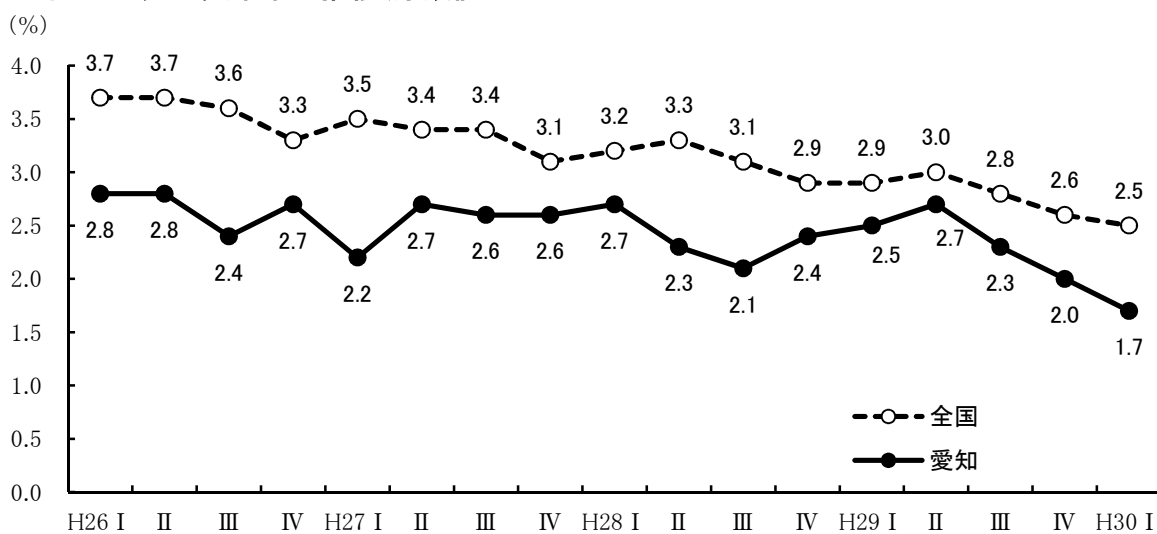

資料出所:全国(総務省統計局「労働力調査」)、愛知(愛知県統計課「労働力調査地方集計結果」)

## 2 労働市場の概要

平成29年度における愛知の求人・求職の状況をみると、新規求人数は前年度に比べ5.9%の増加となり、新規求職申込件数は前年度に比べ5.0%の減少となった。また、月間有効求人数は前年度に比べ7.0%の増加となり、月間有効求職者数は4.4%の減少となった。

このように、新規・有効ともに求人数が増加し、求職者数が減少したため、新規求人倍率(原数値)は2.86倍と、前年度を0.29ポイント上回り、有効求人倍率(同)は1.86倍と、前年度を0.20ポイント上回った。

図-3 新規求人・新規求職の推移



図-4 有効求人・有効求職の推移



(注) 新規学卒を除き、パートタイムを含む。

### (1) 有効求人倍率の推移

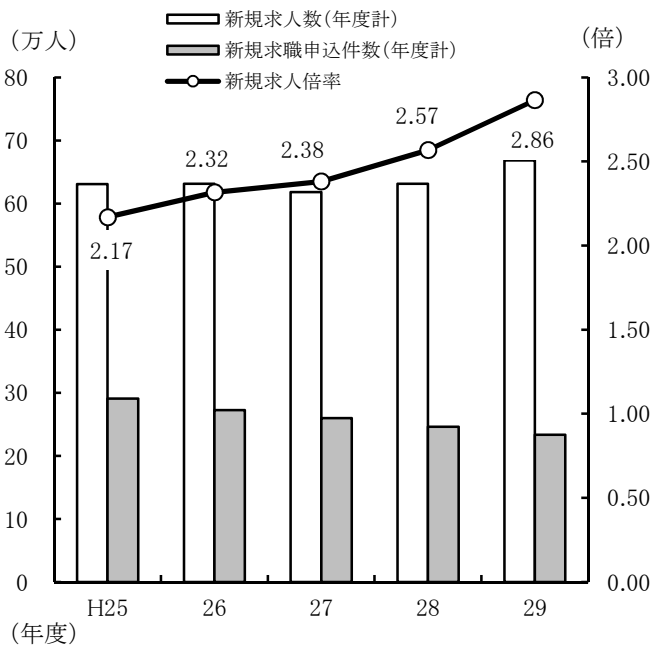
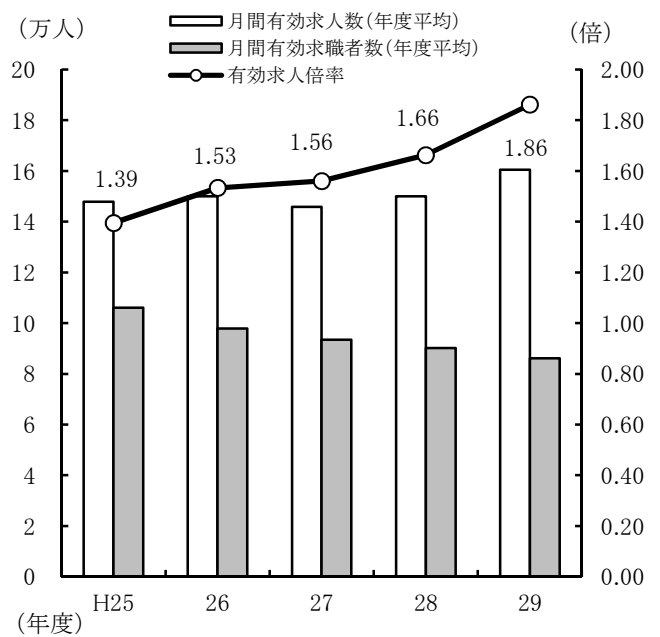
平成29年度の有効求人倍率を期別で見ると、4～6月期1.69倍(前年同期差0.21ポイント上昇)、7～9月期1.79倍(同0.21ポイント上昇)、10～12月期1.95倍(同0.20ポイント上昇)、1～3月期2.05倍(同0.18ポイント上昇)となった(原数値)。

図-5 有効求人倍率の推移(季節調整値)

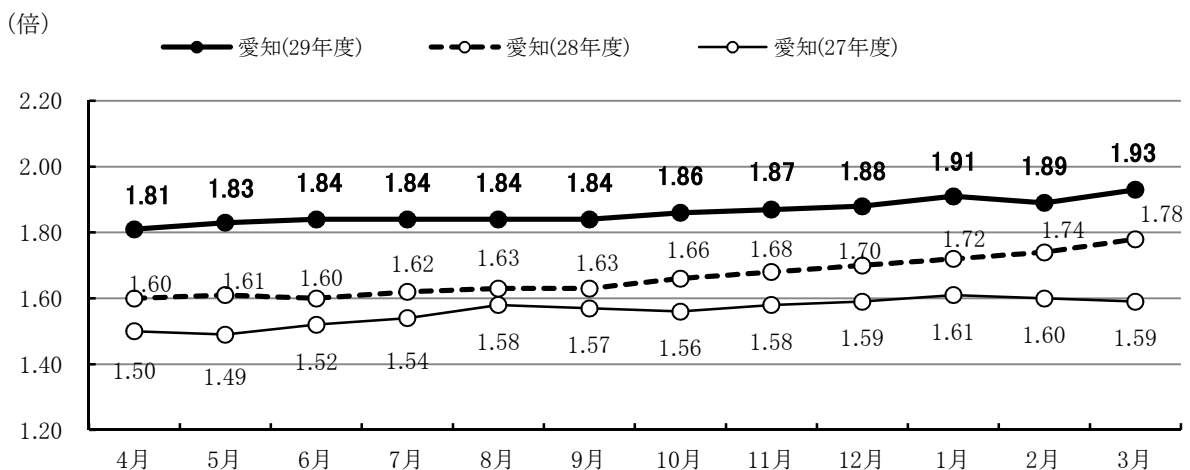

資料出所: 全国厚生労働省職業安定局「職業安定業務統計」 平成29年12月以前の数値は新季節指数により改訂済。

(2) 求職の状況

平成29年度の新規求職申込件数は、23万3,428人で、8年連続で前年度より減少した。年齢層別に前年度比で見ると、45歳未満は8.9%減、45歳以上は0.3%増となり、男女別に前年度比で見ると、男性は6.6%減、女性は3.7%減となった。

月間有効求職者数は、平均して8万6,193人で、8年連続で前年度より減少した。年齢層別に前年度比で見ると、45歳未満は7.6%減、45歳以上は0.3%減となり、男女別に前年度比で見ると、男性は5.6%減、女性は3.5%減となった。

常用の新規求職者(パートを除く)を態様別にみると、離職者が前年度に比べ8.2%減と8年連続で減少したのをはじめ、無業者8.0%減、在職者4.5%減と、全ての態様で減少した。

なお、事業主都合離職者は前年度に比べ11.5%減少した。

図-6 年齢別新規求職者数



図-7 態様別新規求職者数の状態



(3) 求人状況

平成29年度の新規求人数は、66万8,656人で前年度比5.9%増となり、2年連続で前年度を上回った。雇用形態別にみると、常用の新規求人数は60万3,176人(前年度比6.6%増)となり、パートタイムでは27万4,255人(同5.3%増)となった。

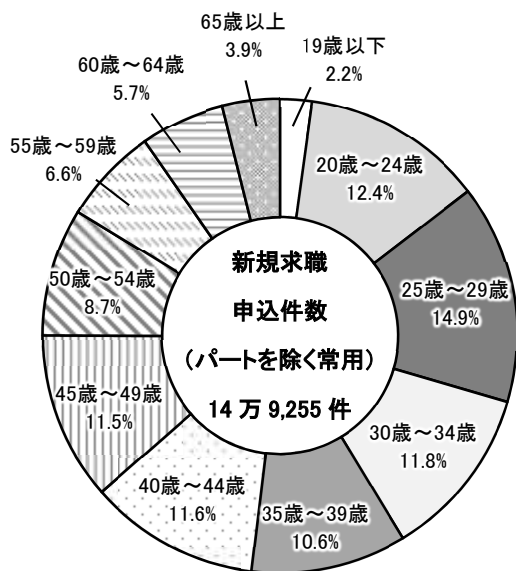
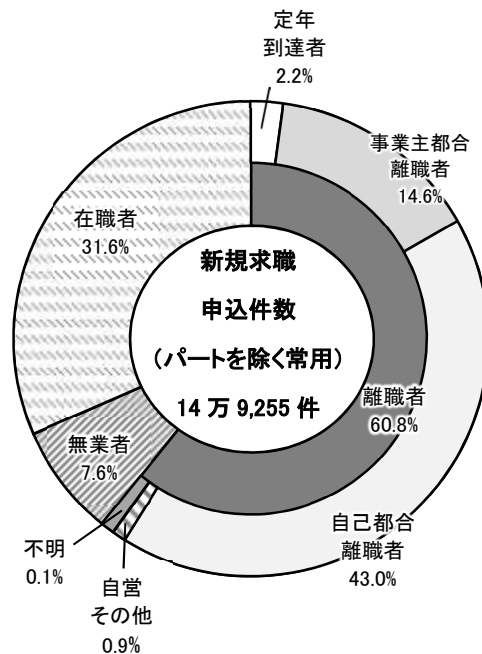
平成29年度の月間有効求人数は平均して16万429人(前年度比7.0%増)となり、2年連続で前年度を上回った。うち常用の月間有効求人数(年度平均)は14万4,814人(同7.6%増)となり、パートタイムは6万5,096人(同6.1%増)となった。

主要産業別に新規求人数の動きをみると、前年度より増加した産業は、運輸業、郵便業(前年度比13.8%増)、製造業(同10.8%増)、医療、福祉(同7.6%増)等であり、減少した産業は、生活関連サービス、娯楽業(前年度比4.2%減)、金融業、保険業(同3.1%減)、不動産業、物品賃貸業(同2.5%減)等であった。



図一8 産業別新規求人人数構成比

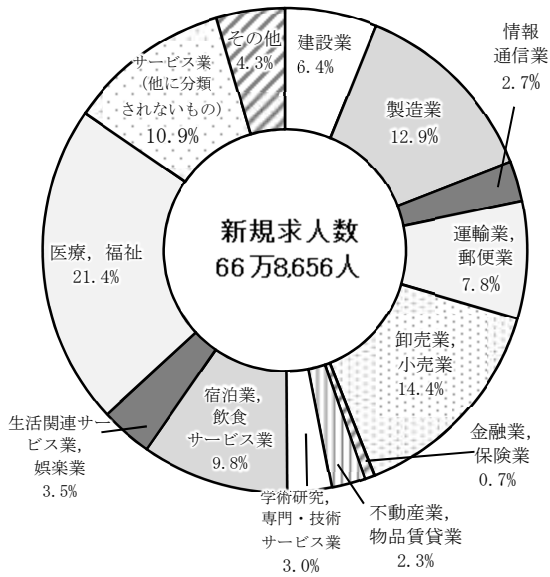

図一9 業種別製造業求人人数構成比

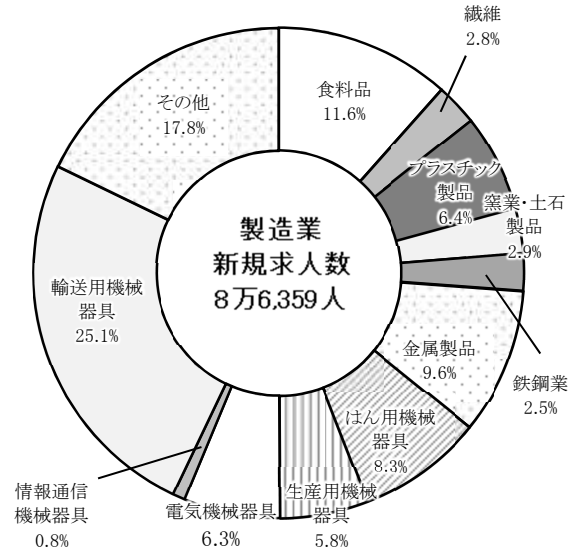

製造業のうち新規求人（前年度比10.8%増）の動きを主要業種別にみると、食料品製造業（前年度比1.4%増）、繊維工業（同2.6%増）、木材・木製品製造業（同0.5%増）、印刷・同関連業（同0.8%増）、プラスチック製品製造業（同23.3%増）、窯業・土石製品製造業（同9.5%増）、鉄鋼業（同20.8%増）、金属製品製造業（同8.6%増）、はん用機械器具製造業（同13.8%増）、生産用機械器具製造業（同8.5%増）、電気機械器具製造業（同15.6%増）、情報通信機械器具製造業（同26.9%増）、輸送用機械器具製造業は（同15.3%増）であった。

新規求職・新規求人（ともにパートを含む常用）を職業別にみると、求職は事務的職業を希望する者の割合が28.5%ともっとも高くなっており、次いで運搬・清掃等の職業が15.6%、専門的・技術的職業が12.7%となっている。一方、求人はサービスの職業がもっとも高く25.1%、次いで専門的・技術的職業が19.2%となっているが、事務的職業は10.4%にとどまっている。

図一10 職業別 新規 求人・求職の状況（常用）

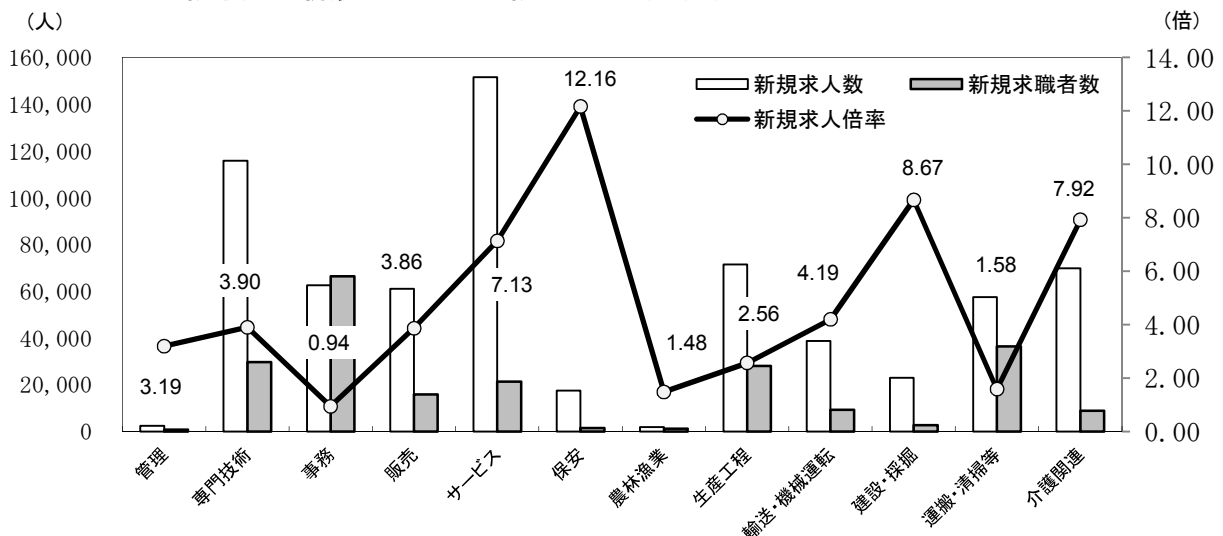

#### (4) 就職の状況

平成29年度の就職件数は、年度計で6万7,764件(前年度比4.0%減)となり6年連続で前年度を下回った。雇用形態別に前年度比で見ると、フルタイムでは5.5%減、パートで2.1%減となり、就職率は29.0%と前年度を0.3ポイント上回った。

また、雇用保険受給者の就職件数は1万7,104件で前年度に比べ4.9%減少し、全就職件数に占める割合は前年度の25.5%から25.2%へと低下した。

なお、雇用保険受給者の受給資格決定者に対する就職率は24.9%となり、前年度を0.2ポイント上回った。

図-11 就職件数・就職率の推移

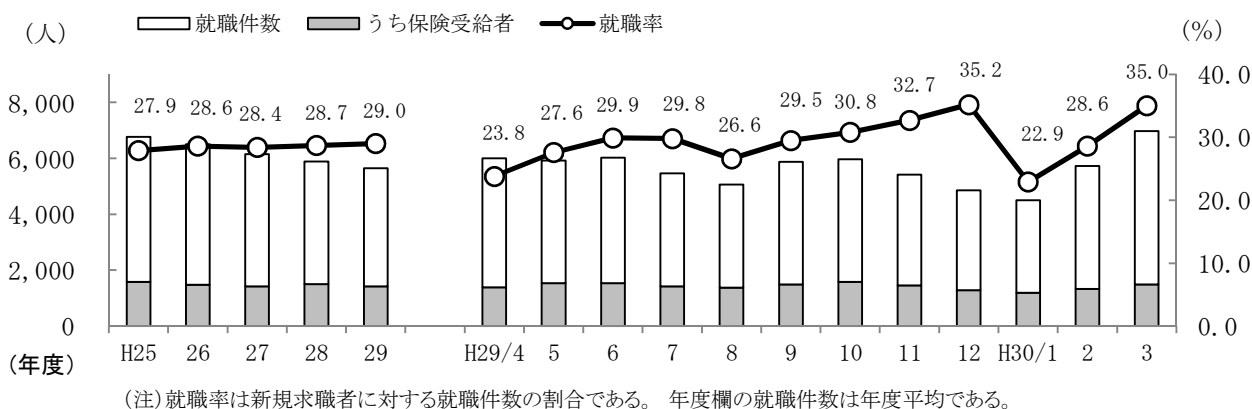

平成29年度における常用就職件数を産業別にみると、製造業への就職件数をもっとも多く25.3%を占め、次いで医療、福祉(22.3%)、卸売業、小売業(11.6%)、サービス業(10.2%)、運輸業、郵便業(6.8%)、建設業(5.3%)の順となっている。

また、常用就職件数を職種別にみると、事務的職業が23.4%を占め、次いで生産工程の職業(18.5%)、運搬・清掃等の職業(16.2%)、サービスの職業(13.0%)、専門的・技術的職業(12.6%)、輸送・機械運転の職業(6.5%)と続いている。

図-12 産業別常用就職件数構成比



図-13 企業規模別充足率(常用)



(5) 充足の状況

平成29年度の充足数は7万878人で、前年度に比べ4.8%の減少となり、充足率についても10.6%と前年度を1.2ポイント下回った。他県からの充足数は8,867人で、前年度に比べ7.9%減少し、充足数全体に占める割合は12.5%となり前年度を0.4ポイント下回った。

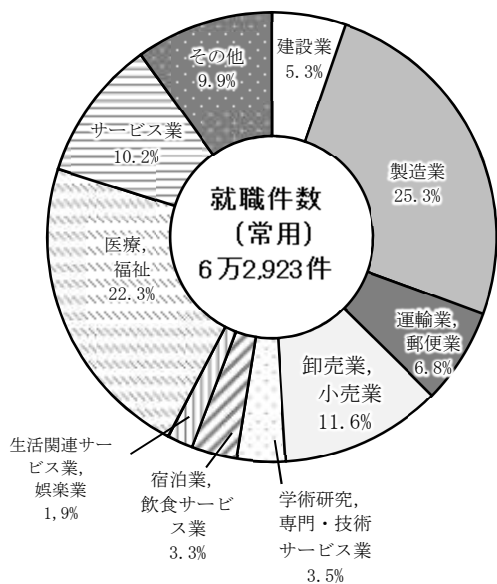
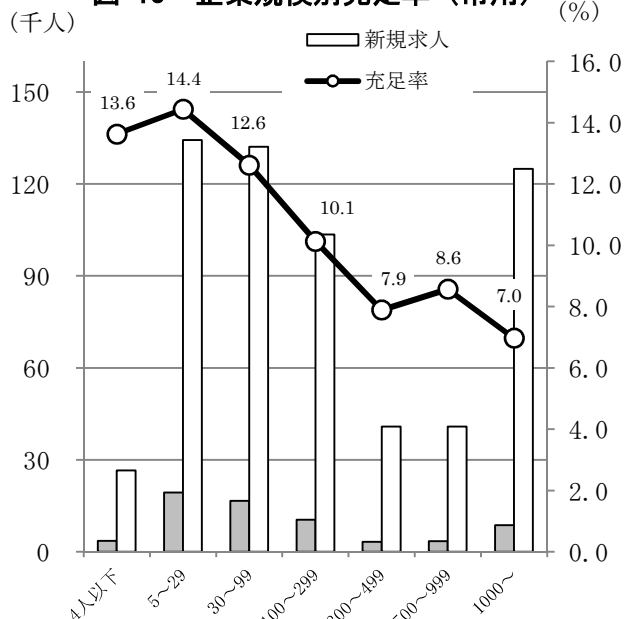
常用の充足数を産業別にみると、製造業が25.8%と全体の4分の1強を占めており、輸送用機械器具製造業がそのうちの19.4%を占め、以下食料品製造業11.5%、金属製品製造業10.9%、電気機械器具製造業7.8%と続いている。

また、企業規模別に充足率(常用)をみると、29人以下規模で14.3%、30～99人規模で12.6%、100～299人以上規模で10.1%と続いている。

(6) 新規学卒者の職業紹介状況

新規学卒者の労働市場は、県の基幹産業である自動車産業がけん引役となり、製造業をはじめ、ほとんどの業種で求人数が増加するなど、前年度に比べ改善した。平成30年3月高校卒業生対象の求人数は前年度に比べ9.4%増え、7年連続で増加となった。

また、前年度と同じく関係機関による就職支援の強化の結果、平成30年3月卒業の高校生の内定率は平成30年3月末時点で99.9%と8年連続で上昇し、平成30年6月末現在では100.0%となった。

一方、就職が決まらないまま卒業した者は2年ぶりに減少した。

図-14 求人・求職・求人倍率の推移(高校)  
(各年卒業年の6月末現在)



図-15 未就職者数と就職率の推移(高校)  
(各年卒業年の6月末現在)



(7) 雇用調整の状況

平成29年度の雇用調整助成金等にかかる休業等実施計画届の受理件数は651件、対象者数が9,260人となった。

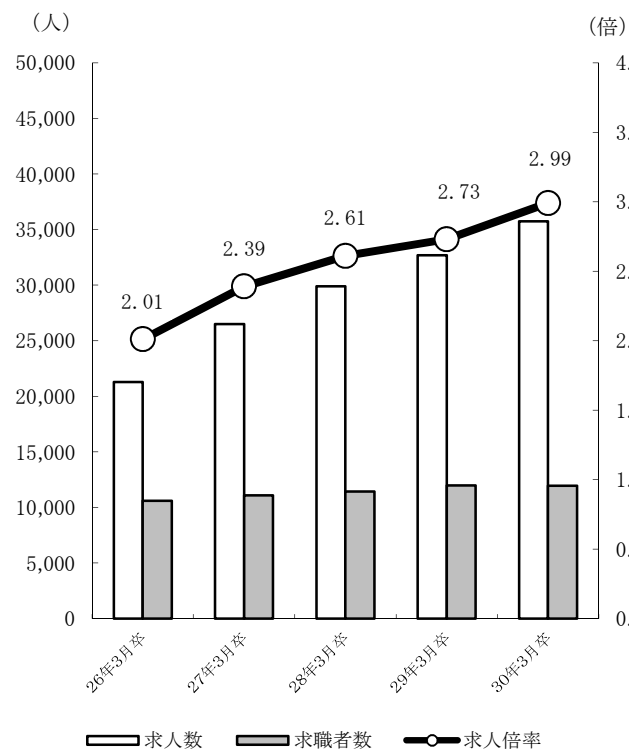
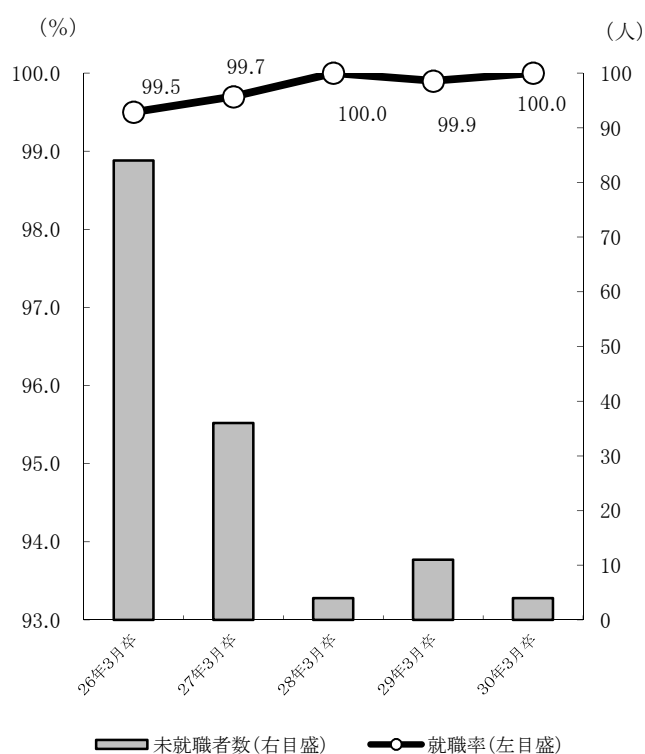
また、休業等の支給決定件数は554件で、対象者数が6,152人、支給金額が201,868千円であった。

3 雇用保険業務取扱状況

平成29年度末の雇用保険適用事業所数は11万6,512所と、前年度に比べ2.3%増加し、雇用保険被保険者数も283万795人と2.4%増加した。

一方、雇用保険受給資格決定件数は年間で6万8,788件(前年度比5.4%減)となり、初回受給者数は5万6,448人(同5.5%減)となった。

また、受給者実人員は平成29年度平均で1万9,513人(同5.6%減)となり、8年連続で減少した。

図-16 雇用保険適用事業所数と被保険者の推移



図-17 雇用保険受給資格決定件数等の推移



# 職業紹介業務

# 1 一般職業紹介状況<総括表>

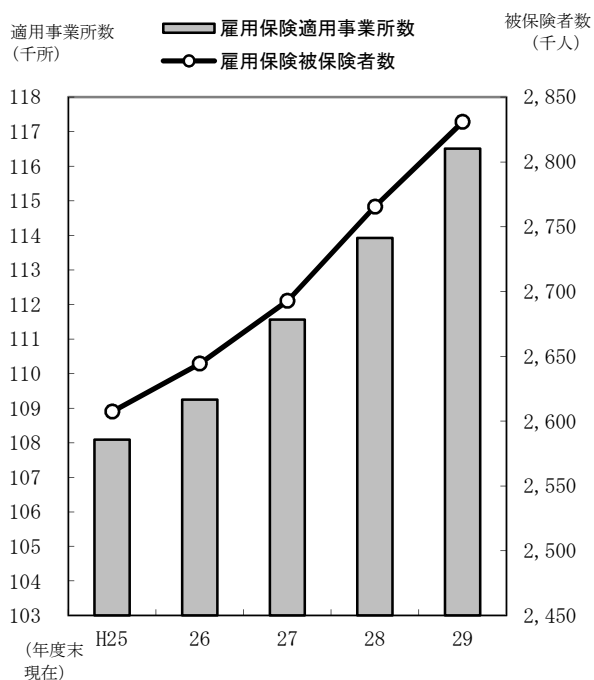
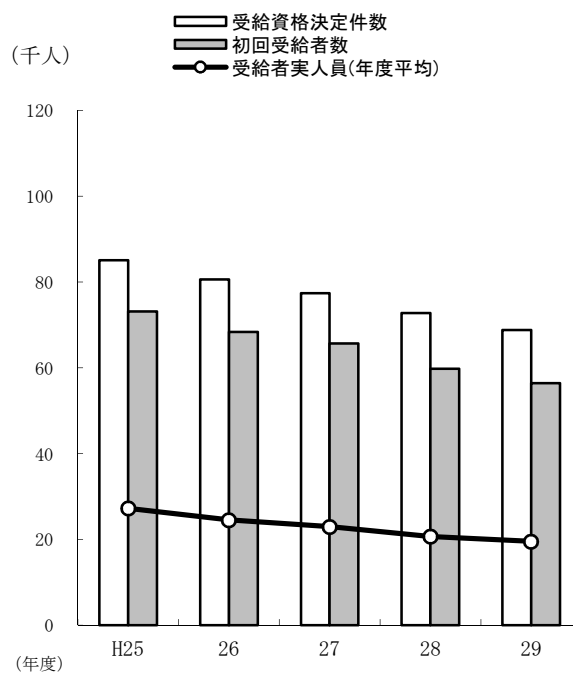
## その1【全数】（新規学卒者を除きパートタイムを含む）

項目	28年度		29年度		対前年度増減率(差)		
	全数	うち常用	全数	うち常用	全数	うち常用	
求 職	新規求職申込件数	245,796	245,045	233,428	232,971	△ 5.0 %	△ 4.9 %
	中高年齢者(45歳以上)	102,872	102,567	103,223	103,015	0.3	0.4
	うち(55歳以上)	57,606	57,459	59,002	58,893	2.4	2.5
	うち(65歳以上)	23,953	23,902	25,814	25,777	7.8	7.8
	雇用保険受給資格決定件数	72,748	-	68,788	-	△ 5.4	-
	月間有効求職者数(年度平均)	90,203	89,943	86,193	86,031	△ 4.4	△ 4.3
	中高年齢者(45歳以上)	39,234	39,133	39,109	39,037	△ 0.3	△ 0.2
	うち(55歳以上)	21,909	21,864	22,074	22,038	0.8	0.8
	うち(65歳以上)	7,141	7,126	7,721	7,709	8.1	8.2
	雇用保険受給者実人員	20,680	-	19,513	-	△ 5.6	-
紹 介 ・ 就 職	紹介件数	336,478	315,445	298,748	280,087	△ 11.2	△ 11.2
	就職件数	70,610	65,483	67,764	62,923	△ 4.0	△ 3.9
	中高年齢者(45歳以上)	30,487	27,693	30,888	28,068	1.3	1.4
	うち(55歳以上)	15,080	13,511	15,683	13,976	4.0	3.4
	うち(65歳以上)	4,302	3,800	4,831	4,235	12.3	11.4
	他県への就職件数	5,669	5,111	5,556	4,962	△ 2.0	△ 2.9
	雇用保険受給者	17,987	-	17,104	-	△ 4.9	-
求 人	新規求人数	631,289	565,661	668,656	603,176	5.9	6.6
	月間有効求人数(年度平均)	149,984	134,601	160,429	144,814	7.0	7.6
充 足	充足数	74,418	68,702	70,878	65,593	△ 4.8	△ 4.5
	他県からの充足数	9,631	8,488	8,867	7,827	△ 7.9	△ 7.8
比 率	新規求人倍率(原数値)	2.57倍	2.31倍	2.86倍	2.59倍	0.29 P	0.28 P
	有効求人倍率(原数値)	1.66	1.50	1.86	1.68	0.20	0.18
	就職率	28.7 %	26.7 %	29.0 %	27.0 %	0.3	0.3
	〃(有効ベース)	6.5	6.1	6.6	6.1	0.1	0.0
	中高年齢者(45歳以上)	29.6	27.0	29.9	27.2	0.3	0.2
	うち(55歳以上)	26.2	23.5	26.6	23.7	0.4	0.2
	うち(65歳以上)	18.0	15.9	18.7	16.4	0.7	0.5
	雇用保険受給者就職率	24.7	-	24.9	-	0.2	-
	〃(有効ベース)	7.2	-	7.3	-	0.1	-
	充足率	11.8	12.1	10.6	10.9	△ 1.2	△ 1.2
〃(有効ベース)	4.1	4.3	3.7	3.8	△ 0.4	△ 0.5	

(注) 1 Pは、ポイントの略。△は減少(以下同じ)。

2 雇用保険受給者就職率=雇用保険受給者就職件数/雇用保険受給資格決定件数×100

3 雇用保険受給者就職率(有効ベース)=雇用保険受給者就職件数/雇用保険受給者実人員×100

4 月間有効求職者数(年度平均)欄の中高年齢者(中高年齢者(45歳以上)、うち(55歳以上)、うち(65歳以上))、雇用保険受給者実人員も年度平均。

# 一 般 職 業 紹 介 状 況 〈 月 別 〉

その2-1 【全数】 (新規学卒者を除きパートタイムを含む)

年 月 項 目		28年度計	29年度計	29年4月	5月	6月	7月	8月	9月	10月	11月	12月	30年1月	2月	3月	
求 職	新規求職申込件数	245,796	233,428	25,245	21,419	20,119	18,307	19,030	19,936	19,393	16,563	13,777	19,676	20,037	19,926	求 職
	男	113,399	105,877	11,377	9,358	8,975	8,650	8,680	8,753	9,004	7,751	6,535	8,794	8,864	9,136	
	女	132,106	127,188	13,835	12,025	11,114	9,632	10,311	11,149	10,355	8,785	7,220	10,851	11,142	10,769	
	中高年齢者(45歳以上)	102,872	103,223	11,798	9,222	8,473	7,957	8,111	8,452	8,520	7,367	6,078	8,907	9,248	9,090	
	うち(55歳以上)	57,606	59,002	7,524	5,306	4,511	4,462	4,376	4,597	4,924	4,109	3,460	5,172	5,337	5,224	
	うち(65歳以上)	23,953	25,814	3,802	2,340	1,806	1,845	1,779	1,974	2,194	1,786	1,411	2,300	2,305	2,272	
	雇用保険受給者	79,349	73,866	9,222	7,304	6,154	6,114	6,025	6,031	6,499	5,170	4,228	6,000	5,442	5,677	
	月間有効求職者数	1,082,438	1,034,316	91,624	92,608	91,246	88,344	87,879	88,369	88,136	84,420	77,790	78,271	81,292	84,337	
	男	513,160	484,530	43,327	43,283	42,376	41,070	40,923	40,995	40,916	39,565	37,026	37,114	38,196	39,739	
	女	567,878	548,225	48,176	49,190	48,741	47,148	46,823	47,229	47,077	44,718	40,638	41,040	42,972	44,473	
	中高年齢者(45歳以上)	470,805	469,313	41,392	41,619	41,095	39,560	39,363	39,630	39,662	38,178	35,667	36,035	37,784	39,328	
	うち(55歳以上)	262,903	264,882	23,747	24,098	23,351	22,061	21,803	21,954	22,175	21,383	20,173	20,339	21,421	22,377	
	うち(65歳以上)	85,687	92,654	8,755	9,087	8,532	7,237	6,971	7,235	7,487	7,420	6,967	7,032	7,682	8,249	
	雇用保険受給者	444,607	416,597	35,798	37,093	37,245	37,107	37,138	36,354	36,113	34,399	31,718	31,554	30,922	31,156	
紹 介 ・ 就 職	紹介件数	336,478	298,748	26,103	26,142	27,648	23,888	25,308	26,106	25,086	22,889	18,715	23,671	26,502	26,690	紹 介 ・ 就 職
	雇用保険受給者	83,286	71,014	5,846	6,364	6,703	6,089	6,502	6,399	6,185	5,834	4,878	5,471	5,333	5,410	
	就職件数	70,610	67,764	5,999	5,917	6,020	5,457	5,062	5,876	5,966	5,419	4,855	4,497	5,723	6,973	
	男	35,016	33,098	2,884	2,817	2,899	2,715	2,531	2,923	2,941	2,739	2,440	2,206	2,718	3,285	
	女	35,556	34,609	3,111	3,097	3,116	2,735	2,527	2,946	3,021	2,676	2,411	2,286	3,002	3,681	
	中高年齢者(45歳以上)	30,487	30,888	2,619	2,612	2,652	2,470	2,279	2,578	2,700	2,445	2,277	2,056	2,744	3,456	
	うち(55歳以上)	15,080	15,683	1,274	1,338	1,313	1,201	1,096	1,286	1,362	1,219	1,163	1,049	1,463	1,919	
	うち(65歳以上)	4,302	4,831	381	412	398	357	286	389	409	366	372	303	468	690	
	雇用保険受給者	17,987	17,104	1,383	1,533	1,534	1,419	1,379	1,491	1,585	1,462	1,290	1,198	1,335	1,495	
	就職率(%)	28.7	29.0	23.8	27.6	29.9	29.8	26.6	29.5	30.8	32.7	35.2	22.9	28.6	35.0	
	中高年齢者(45歳以上)(%)	29.6	29.9	22.2	28.3	31.3	31.0	28.1	30.5	31.7	33.2	37.5	23.1	29.7	38.0	
	うち(55歳以上)(%)	26.2	26.6	16.9	25.2	29.1	26.9	25.0	28.0	27.7	29.7	33.6	20.3	27.4	36.7	
	うち(65歳以上)(%)	18.0	18.7	10.0	17.6	22.0	19.3	16.1	19.7	18.6	20.5	26.4	13.2	20.3	30.4	
	求 人	新規求人数	631,289	668,656	52,282	51,301	58,048	52,538	52,905	60,696	56,796	53,063	55,278	58,199	57,211	
月間有効求人数		1,799,809	1,925,153	156,555	153,728	155,603	155,052	156,895	161,234	164,259	163,413	159,543	161,466	167,340	170,065	
求 人 倍 率	新規求人倍率(原数値)(倍)	2.57	2.86	2.07	2.40	2.89	2.87	2.78	3.04	2.93	3.20	4.01	2.96	2.86	3.03	求 人 倍 率
	(季節調整値)(倍)	-	-	2.75	2.87	2.87	2.76	2.74	2.94	2.94	2.82	3.01	2.87	2.69	3.19	
	有効求人倍率(原数値)(倍)	1.66	1.86	1.71	1.66	1.71	1.76	1.79	1.82	1.86	1.94	2.05	2.06	2.06	2.02	
	(季節調整値)(倍)	-	-	1.81	1.83	1.84	1.84	1.84	1.84	1.86	1.87	1.88	1.91	1.89	1.93	
充 足	充足数	74,418	70,878	6,379	6,205	6,380	5,649	5,271	6,176	6,171	5,608	5,020	4,694	5,988	7,337	充 足
	他県から	9,631	8,867	836	809	875	668	655	831	762	716	604	575	679	857	
	充足率(%)	11.8	10.6	12.2	12.1	11.0	10.8	10.0	10.2	10.9	10.6	9.1	8.1	10.5	12.2	

(注) 平成16年11月から求職申込書における「性別」欄の記載が任意となったことに伴い、男女別の合計は男女計の値と必ずしも一致しない。  
 季節調整法はセンサス局法Ⅱ(X-12-ARIMA)による。なお、平成29年12月以前の求人倍率(季節調整値)は、平成30年2月に改定されている。  
 従来の「受給資格決定件数」、「受給者実人員」を平成22年度版職業安定年報より「雇用保険受給者」に変更。(用語の定義については巻末の「用語の解説」を参照のこと。)

# 一般職業紹介状況〈安定所別〉

その2-2 【全数】 (新規学卒者を除きパートタイムを含む)

(平成29年度計)

安定所		県計	名古屋中	名古屋南	名古屋東	豊橋	岡崎	一宮	半田	瀬戸	豊田	津島	刈谷	西尾	犬山	豊川	新城	春日井
求	新規求職申込件数	233,428	44,635	24,052	23,198	15,584	12,257	13,911	13,130	6,907	13,538	9,341	18,396	5,735	7,640	10,058	1,954	13,092
	前年度比 (%)	△ 5.0	△ 4.9	△ 4.1	△ 5.4	△ 5.0	△ 7.1	△ 3.7	△ 3.2	△ 5.4	△ 9.0	△ 4.1	△ 6.3	0.6	△ 4.9	△ 4.0	3.6	△ 6.5
	男	105,877	18,833	12,185	10,443	7,043	5,526	6,661	5,927	3,083	6,019	4,431	8,115	2,491	3,498	4,507	900	6,215
	女	127,188	25,723	11,831	12,739	8,517	6,719	7,243	7,186	3,797	7,484	4,873	10,251	3,236	4,138	5,546	1,054	6,851
	中高年齢者(45歳以上)	103,223	17,347	11,922	11,337	6,549	5,205	6,535	5,948	3,468	5,733	4,512	7,214	2,221	3,728	4,347	1,012	6,145
	うち(55歳以上)	59,002	9,297	6,997	6,504	3,799	3,064	3,751	3,496	2,111	3,295	2,643	3,987	1,246	2,239	2,448	653	3,472
	うち(65歳以上)	25,814	3,452	3,055	2,902	1,488	1,432	1,780	1,606	976	1,599	1,242	1,775	556	1,041	993	278	1,639
	雇用保険受給者	73,866	13,651	9,172	9,323	4,253	3,658	3,747	4,163	2,174	3,527	2,981	5,439	1,671	2,414	2,650	502	4,541
職	月間有効求職者数(年度平均)	86,193	15,534	8,821	9,783	5,554	4,662	5,050	4,963	2,655	5,243	3,535	6,787	1,852	2,689	3,536	615	4,913
	前年度比 (%)	△ 4.4	△ 3.8	△ 0.2	△ 4.4	△ 5.7	△ 6.6	△ 1.3	△ 2.7	△ 3.2	△ 4.7	△ 8.4	△ 4.7	△ 4.7	△ 5.5	△ 6.8	△ 3.6	△ 9.4
	中高年齢者(45歳以上)	39,109	6,361	4,357	4,736	2,455	2,034	2,374	2,327	1,352	2,257	1,689	2,776	758	1,323	1,611	322	2,378
	うち(55歳以上)	22,074	3,390	2,470	2,577	1,447	1,186	1,347	1,362	825	1,285	971	1,558	439	778	911	215	1,315
	うち(65歳以上)	7,721	1,105	826	798	473	444	523	506	334	458	373	567	165	269	297	68	515
雇用保険受給者	34,716	5,580	4,085	4,592	2,057	1,830	1,964	2,060	1,040	1,866	1,388	2,673	740	1,235	1,248	239	2,120	
紹介・就職	紹介件数	298,748	61,960	30,587	27,492	19,102	16,177	19,637	14,812	8,710	15,471	13,448	23,821	7,047	9,446	13,291	2,194	15,553
	雇用保険受給者	71,014	13,495	8,302	8,288	4,033	3,694	4,314	3,385	2,443	3,245	3,355	5,088	1,412	2,543	2,906	490	4,021
	就職件数	67,764	9,963	6,283	5,498	5,523	3,894	4,389	4,051	2,214	3,744	3,592	5,821	2,157	2,394	3,896	856	3,489
	前年度比 (%)	△ 4.0	△ 5.2	△ 2.1	△ 7.7	△ 7.3	△ 2.3	△ 1.3	△ 7.4	0.1	△ 1.5	△ 6.7	△ 1.2	3.1	△ 1.1	△ 4.5	3.8	△ 7.8
	男	33,098	4,727	3,627	2,776	2,634	1,811	2,206	1,974	1,046	1,732	1,795	2,670	944	1,133	1,842	375	1,806
	女	34,609	5,222	2,647	2,721	2,887	2,083	2,183	2,074	1,161	2,011	1,789	3,145	1,213	1,260	2,052	481	1,680
	中高年齢者(45歳以上)	30,888	4,611	3,288	2,948	2,279	1,681	2,084	1,788	1,057	1,590	1,683	2,237	802	1,175	1,680	390	1,595
	うち(55歳以上)	15,683	2,457	1,755	1,570	1,175	894	1,057	874	554	745	844	1,002	363	627	820	189	757
	うち(65歳以上)	4,831	747	558	483	321	279	349	266	198	263	252	299	113	185	237	57	224
	管内へ	37,438	3,402	2,818	2,615	4,190	2,462	2,500	2,680	1,107	2,352	2,065	3,903	1,269	1,174	2,448	552	1,901
管外へ	24,770	5,403	2,959	2,394	895	1,223	1,261	1,148	929	1,180	1,238	1,656	842	865	1,262	259	1,256	
他県へ	5,556	1,158	506	489	438	209	628	223	178	212	289	262	46	355	186	45	332	
雇用保険受給者	17,104	2,325	1,810	1,657	1,290	961	1,088	956	596	845	956	1,332	469	697	926	210	986	
求	就職率 (%)	29.0	22.3	26.1	23.7	35.4	31.8	31.6	30.9	32.1	27.7	38.5	31.6	37.6	31.3	38.7	43.8	26.6
	中高年齢者(45歳以上) (%)	29.9	26.6	27.6	26.0	34.8	32.3	31.9	30.1	30.5	27.7	37.3	31.0	36.1	31.5	38.6	38.5	26.0
	うち(55歳以上) (%)	26.6	26.4	25.1	24.1	30.9	29.2	28.2	25.0	26.2	22.6	31.9	25.1	29.1	28.0	33.5	28.9	21.8
	うち(65歳以上) (%)	18.7	21.6	18.3	16.6	21.6	19.5	19.6	16.6	20.3	16.4	20.3	16.8	20.3	17.8	23.9	20.5	13.7
求人	新規求人数	668,656	191,048	55,485	84,900	40,125	34,784	32,715	27,846	11,582	24,150	22,129	57,200	9,451	15,239	17,490	3,291	41,221
	前年度比 (%)	5.9	5.1	10.9	5.9	5.2	△ 0.6	2.0	△ 0.1	△ 0.2	1.3	5.1	7.1	11.8	15.9	8.0	3.2	16.8
倍率	月間有効求人率(年度平均)	160,429	45,932	13,371	20,299	9,566	8,433	7,815	6,668	2,810	5,801	5,301	14,006	2,171	3,604	4,033	736	9,886
	前年度比 (%)	7.0	5.4	9.6	6.6	6.5	1.5	4.6	0.9	1.7	2.8	7.6	9.6	12.1	17.4	9.1	1.1	19.7
充足	新規求人倍率(原数値) (倍)	2.86	4.28	2.31	3.66	2.57	2.84	2.35	2.12	1.68	1.78	2.37	3.11	1.65	1.99	1.74	1.68	3.15
	有効求人倍率(原数値) (倍)	1.86	2.96	1.52	2.07	1.72	1.81	1.55	1.34	1.06	1.11	1.50	2.06	1.17	1.34	1.14	1.20	2.01
	充足数	70,878	14,677	6,044	7,486	5,513	3,523	3,736	3,361	1,681	3,188	3,109	7,075	1,720	2,072	3,418	699	3,576
充足	他県から	8,867	3,014	609	1,071	394	94	464	156	183	205	330	1,058	25	440	127	34	663
	充足率 (%)	10.6	7.7	10.9	8.8	13.7	10.1	11.4	12.1	14.5	13.2	14.0	12.4	18.2	13.6	19.5	21.2	8.7
	他県からの流入率 (%)	12.5	20.5	10.1	14.3	7.1	2.7	12.4	4.6	10.9	6.4	10.6	15.0	1.5	21.2	3.7	4.9	18.5

(注) 平成16年11月から求職申込書における「性別」欄の記載が任意となったことに伴い、男女別の合計は男女計の値と必ずしも一致しない。  
 名古屋中公共職業安定所には、あいちマザーズハローワーク、名古屋外国人雇用サービスセンター、愛知新卒応援ハローワーク、ハローワークプラザ名中、愛知わかものハローワークを含む。  
 名古屋南公共職業安定所にはハローワークプラザなるみを含む。刈谷公共職業安定所には碧南出張所を含む。豊川公共職業安定所には蒲郡出張所を含む。  
 月間有効求職者数及び月間有効求人数は年度平均。



# 一 般 職 業 紹 介 状 況 〈 月 別 〉

## その3-1 【フルタイム】（新規学卒者及びパートタイムを除く）

年 月 項 目		年 月														
		28年度計	29年度計	29年4月	5月	6月	7月	8月	9月	10月	11月	12月	30年1月	2月		3月
求 職	新規求職申込件数	160,988	149,520	15,145	13,393	12,982	12,175	12,592	12,566	12,478	10,740	9,193	12,520	12,944	12,792	求 職
	男	90,754	82,442	8,196	7,265	7,128	6,896	6,984	6,952	6,985	6,108	5,158	6,751	6,922	7,097	
	女	70,069	66,846	6,932	6,103	5,839	5,265	5,585	5,589	5,472	4,614	4,018	5,749	6,001	5,679	
	中高年齢者(45歳以上)	55,669	54,494	5,635	4,758	4,505	4,423	4,452	4,495	4,489	3,926	3,358	4,732	4,975	4,746	
	うち(55歳以上)	24,441	24,304	2,789	2,124	1,806	1,950	1,877	1,931	1,992	1,715	1,511	2,149	2,322	2,138	
	うち(65歳以上)	5,475	5,893	840	519	382	423	419	426	476	425	350	531	582	520	
	雇用保険受給者	52,849	48,995	5,908	4,668	4,073	4,100	4,054	4,050	4,408	3,459	2,877	4,027	3,614	3,757	
	月間有効求職者数	695,551	648,078	57,732	57,716	56,699	55,623	55,577	55,437	55,040	52,567	48,758	49,114	51,047	52,768	
	男	402,849	370,069	33,113	32,847	32,197	31,626	31,643	31,654	31,410	30,221	28,127	28,198	28,987	30,046	
	女	291,923	277,077	24,548	24,788	24,426	23,924	23,860	23,697	23,542	22,265	20,553	20,845	21,985	22,644	
中高年齢者(45歳以上)	256,401	247,727	21,801	21,602	21,390	21,080	21,064	21,075	20,956	20,096	18,865	19,119	20,061	20,618		
うち(55歳以上)	116,251	112,859	10,075	10,034	9,693	9,446	9,403	9,454	9,485	9,094	8,648	8,764	9,273	9,490		
うち(65歳以上)	21,489	23,062	2,160	2,207	2,055	1,782	1,735	1,794	1,839	1,853	1,777	1,805	1,998	2,057		
雇用保険受給者	286,252	264,768	22,975	23,550	23,621	23,428	23,369	22,944	22,973	21,867	20,237	20,132	19,780	19,892		
紹 介 ・ 就 職	紹介件数	238,312	203,972	17,816	17,635	18,907	16,668	18,027	17,788	17,468	15,631	13,058	16,312	17,104	17,558	紹 介 ・ 就 職
	雇用保険受給者	64,312	53,644	4,473	4,832	5,163	4,593	4,995	4,828	4,701	4,326	3,682	4,072	3,929	4,050	
	就職件数	40,658	38,427	3,418	3,263	3,416	3,113	3,021	3,377	3,455	3,164	2,796	2,628	3,098	3,678	
	男	25,232	23,387	2,085	1,990	2,078	1,921	1,861	2,101	2,131	1,998	1,676	1,580	1,835	2,131	
	女	15,416	15,010	1,331	1,272	1,338	1,186	1,158	1,273	1,323	1,164	1,117	1,045	1,260	1,543	
	うち正社員	33,526	31,915	2,837	2,691	2,842	2,599	2,510	2,818	2,908	2,676	2,343	2,241	2,519	2,931	
	中高年齢者(45歳以上)	13,824	13,913	1,200	1,165	1,201	1,148	1,112	1,211	1,252	1,127	1,029	949	1,158	1,361	
	うち(55歳以上)	5,097	5,318	471	451	449	435	396	442	492	422	385	373	468	534	
	うち(65歳以上)	666	819	79	88	67	62	47	58	68	65	64	55	78	88	
	雇用保険受給者	12,262	11,492	918	1,009	1,062	948	924	984	1,079	976	862	813	902	1,015	
就職率(%)	25.3	25.7	22.6	24.4	26.3	25.6	24.0	26.9	27.7	29.5	30.4	21.0	23.9	28.8		
中高年齢者(45歳以上)(%)	24.8	25.5	21.3	24.5	26.7	26.0	25.0	26.9	27.9	28.7	30.6	20.1	23.3	28.7		
うち(55歳以上)(%)	20.9	21.9	16.9	21.2	24.9	22.3	21.1	22.9	24.7	24.6	25.5	17.4	20.2	25.0		
うち(65歳以上)(%)	12.2	13.9	9.4	17.0	17.5	14.7	11.2	13.6	14.3	15.3	18.3	10.4	13.4	16.9		
求 人	新規求人数	370,931	394,401	29,682	30,199	35,246	30,439	32,317	36,281	32,362	31,980	33,961	33,923	33,187	34,824	求 人
	うち正社員	290,311	311,403	24,074	24,761	26,527	24,437	26,885	27,492	25,714	26,213	25,532	26,391	27,009	26,368	
	月間有効求人数	1,063,590	1,143,998	91,316	89,996	92,164	92,345	94,620	96,714	97,912	96,864	95,529	97,057	99,675	99,806	
うち正社員	832,946	902,181	71,861	71,172	72,988	73,063	75,280	76,725	77,703	76,548	75,009	75,869	77,751	78,212		
倍 率	新規求人倍率(原数値)(倍)	2.30	2.64	1.96	2.25	2.71	2.50	2.57	2.89	2.59	2.98	3.69	2.71	2.56	2.72	倍 率
	有効求人倍率(原数値)(倍)	1.53	1.77	1.58	1.56	1.63	1.66	1.70	1.74	1.78	1.84	1.96	1.98	1.95	1.89	
充 足	充足数	43,591	40,810	3,700	3,494	3,679	3,261	3,170	3,626	3,605	3,312	2,900	2,776	3,332	3,955	充 足
	うち正社員	35,300	33,253	3,001	2,791	2,981	2,706	2,611	2,925	2,994	2,738	2,391	2,312	2,670	3,133	
	他県から	6,851	6,192	583	563	604	447	449	605	529	502	411	408	493	598	
充足率(%)	11.8	10.3	12.5	11.6	10.4	10.7	9.8	10.0	11.1	10.4	8.5	8.2	10.0	11.4		

(注) 平成16年11月から求職申込書における「性別」欄の記載が任意となったことに伴い、男女別の合計は男女計の値と必ずしも一致しない。  
フルタイムとは新規学卒者及びパートタイム以外の常用及び臨時・季節の合計である。

# 一般職業紹介状況〈安定所別〉

その3-2 【フルタイム】 (新規学卒者及びパートタイムを除く)

(平成29年度計)

項目		安定所	県計	名古屋中	名古屋南	名古屋東	豊橋	岡崎	一宮	半田	瀬戸	豊田	津島	刈谷	西尾	犬山	豊川	新城	春日井	
求	新規求職申込件数		149,520	30,971	15,344	14,511	10,332	7,701	8,770	8,048	4,217	8,398	5,655	11,746	3,552	4,484	6,449	1,104	8,238	
	前年度比(%)		△ 13.4	△ 9.4	△ 12.9	△ 13.8	△ 12.2	△ 17.7	△ 15.2	△ 13.7	△ 12.1	△ 13.5	△ 15.2	△ 14.1	△ 13.6	△ 16.6	△ 12.7	△ 11.5	△ 19.3	
	男		82,442	15,050	9,298	7,947	5,796	4,274	5,195	4,482	2,370	4,591	3,380	6,426	1,953	2,603	3,606	645	4,826	
	女		66,846	15,863	6,030	6,555	4,519	3,419	3,569	3,557	1,827	3,784	2,251	5,305	1,593	1,879	2,839	459	3,397	
	中高年齢者(45歳以上)		54,494	10,125	6,347	6,049	3,675	2,584	3,469	2,913	1,786	2,740	2,192	3,747	1,065	1,744	2,391	441	3,226	
	うち(55歳以上)		24,304	4,437	2,903	2,796	1,793	1,149	1,540	1,253	871	1,144	951	1,598	425	782	1,085	205	1,372	
	うち(65歳以上)		5,893	938	706	723	439	290	427	279	230	298	249	374	89	205	228	48	370	
	雇用保険受給者		48,995	9,521	6,017	6,297	2,901	2,402	2,450	2,713	1,417	2,212	1,914	3,578	1,112	1,462	1,780	289	2,930	
	月間有効求職者数(年度平均)		54,007	10,480	5,575	6,140	3,545	2,839	3,113	2,980	1,601	3,227	2,064	4,238	1,109	1,538	2,223	337	2,999	
	前年度比(%)		△ 11.8	△ 8.6	△ 9.3	△ 9.4	△ 16.3	△ 14.6	△ 13.1	△ 9.6	△ 8.0	△ 7.1	△ 16.8	△ 11.3	△ 16.0	△ 17.1	△ 12.0	△ 15.9	△ 22.0	
職	中高年齢者(45歳以上)		20,644	3,646	2,362	2,617	1,332	1,010	1,259	1,134	687	1,107	813	1,432	356	623	888	141	1,236	
	うち(55歳以上)		9,405	1,625	1,083	1,199	674	456	564	496	340	489	369	648	152	286	415	71	538	
	うち(65歳以上)		1,922	314	207	224	143	94	137	93	82	95	90	140	27	57	80	13	127	
	雇用保険受給者		22,064	3,818	2,629	3,069	1,322	1,129	1,212	1,266	643	1,122	843	1,637	464	702	789	123	1,296	
	紹介件数		203,972	44,413	20,791	18,406	13,013	10,909	13,297	9,776	5,787	10,418	8,879	16,368	4,678	5,919	8,946	1,375	10,997	
	雇用保険受給者		53,644	10,961	6,193	6,306	3,110	2,657	3,235	2,495	1,786	2,282	2,505	3,784	1,079	1,704	2,148	335	3,064	
	就職件数		38,427	5,511	3,601	2,832	3,370	2,223	2,418	2,303	1,222	2,151	2,015	3,415	1,283	1,212	2,300	470	2,101	
	前年度比(%)		△ 11.8	△ 13.8	△ 12.7	△ 12.2	△ 10.4	△ 16.4	△ 13.8	△ 13.6	△ 8.5	△ 13.6	△ 9.8	△ 6.3	△ 3.6	△ 12.5	△ 11.0	3.3	△ 15.6	
	男		23,387	2,986	2,468	1,790	2,018	1,280	1,538	1,440	758	1,278	1,288	2,036	742	764	1,407	269	1,325	
	女		15,010	2,519	1,130	1,042	1,350	943	880	862	460	872	721	1,376	541	447	891	201	775	
中高年齢者(45歳以上)		13,913	1,945	1,553	1,285	1,123	732	927	801	501	670	751	1,030	345	451	815	162	822		
うち(55歳以上)		5,318	817	634	539	473	263	366	289	201	217	267	340	113	174	302	53	270		
うち(65歳以上)		819	136	127	88	67	33	65	37	33	23	30	51	17	24	47	7	34		
管内へ		19,304	1,743	1,525	1,162	2,391	1,267	1,138	1,443	527	1,222	950	2,132	694	504	1,322	277	1,007		
管外へ		15,478	3,010	1,758	1,364	651	811	851	713	581	795	854	1,115	564	509	868	171	863		
他県へ		3,645	758	318	306	328	145	429	147	114	134	211	168	25	199	110	22	231		
雇用保険受給者		11,492	1,634	1,228	1,055	932	616	708	653	390	539	643	914	329	388	636	130	697		
就職率(%)		25.7	17.8	23.5	19.5	32.6	28.9	27.6	28.6	29.0	25.6	35.6	29.1	36.1	27.0	35.7	42.6	25.5		
中高年齢者(45歳以上)(%)		25.5	19.2	24.5	21.2	30.6	28.3	26.7	27.5	28.1	24.5	34.3	27.5	32.4	25.9	34.1	36.7	25.5		
うち(55歳以上)(%)		21.9	18.4	21.8	19.3	26.4	22.9	23.8	23.1	23.1	19.0	28.1	21.3	26.6	22.3	27.8	25.9	19.7		
うち(65歳以上)(%)		13.9	14.5	18.0	12.2	15.3	11.4	15.2	13.3	14.3	7.7	12.0	13.6	19.1	11.7	20.6	14.6	9.2		
求人	新規求人数		394,401	116,485	33,762	46,615	23,928	22,392	18,279	16,422	6,171	15,498	12,496	32,601	5,868	8,967	10,450	2,141	22,326	
	前年度比(%)		6.5	8.8	4.9	2.6	2.3	0.7	10.1	△ 0.4	11.5	△ 0.2	7.1	1.2	10.1	13.8	20.1	25.3	22.5	
	月間有効求人数(年度平均)		95,333	28,236	8,161	11,217	5,731	5,483	4,381	3,969	1,511	3,725	3,028	8,065	1,365	2,144	2,425	484	5,407	
前年度比(%)		8.7	10.5	6.1	3.3	3.5	3.4	11.2	0.1	15.3	0.9	9.2	11.0	11.0	13.3	25.3	22.1	24.1		
倍率	新規求人倍率(原数値)	(倍)	2.64	3.76	2.20	3.21	2.32	2.91	2.08	2.04	1.46	1.85	2.21	2.78	1.65	2.00	1.62	1.94	2.71	
	有効求人倍率(原数値)	(倍)	1.77	2.69	1.46	1.83	1.62	1.93	1.41	1.33	0.94	1.15	1.47	1.90	1.23	1.39	1.09	1.44	1.80	
充足	充足数		40,810	8,234	3,739	4,118	3,336	1,984	1,972	1,925	879	1,888	1,591	4,415	1,042	1,125	2,053	379	2,130	
	他県から		6,192	1,970	459	652	293	66	319	124	98	184	245	884	24	310	97	24	443	
	充足率(%)		10.3	7.1	11.1	8.8	13.9	8.9	10.8	11.7	14.2	12.2	12.7	13.5	17.8	12.5	19.6	17.7	9.5	
他県からの流入率(%)		15.2	23.9	12.3	15.8	8.8	3.3	16.2	6.4	11.1	9.7	15.4	20.0	2.3	27.6	4.7	6.3	20.8		

(注) 平成16年11月から求職申込書における「性別」欄の記載が任意となったことに伴い、男女別の合計は男女計の値と必ずしも一致しない。  
 名古屋中公共職業安定所には、あいちマザーズハローワーク、名古屋外国人雇用サービスセンター、愛知新卒応援ハローワーク、ハローワークプラザ名中、愛知わかものハローワークを含む。  
 名古屋南公共職業安定所にはハローワークプラザなるみを含む。刈谷公共職業安定所には碧南出張所を含む。豊川公共職業安定所には蒲郡出張所を含む。  
 月間有効求職者数の各項目及び月間有効求人数は年度平均。

その4 【パートタイム】職業紹介状況(新規学卒者を除くパートタイム)

項目 年月・安定所	新規求職申込件数	月間有効求職者数	新規求人数	月間有効求人数	就職件数
28年度計	84,808	32,241	260,358	61,352	29,952
29年度計	83,908	32,187	274,255	65,096	29,337
29年4月	10,100	33,892	22,600	65,239	2,581
5月	8,026	34,892	21,102	63,732	2,654
6月	7,137	34,547	22,802	63,439	2,604
7月	6,132	32,721	22,099	62,707	2,344
8月	6,438	32,302	20,588	62,275	2,041
9月	7,370	32,932	24,415	64,520	2,499
10月	6,915	33,096	24,434	66,347	2,511
11月	5,823	31,853	21,083	66,549	2,255
12月	4,584	29,032	21,317	64,014	2,059
30年1月	7,156	29,157	24,276	64,409	1,869
2月	7,093	30,245	24,024	67,665	2,625
3月	7,134	31,569	25,515	70,259	3,295
名古屋中	13,664	5,054	74,563	17,697	4,452
名古屋南	8,708	3,246	21,723	5,210	2,682
名古屋東	8,687	3,643	38,285	9,082	2,666
豊橋	5,252	2,010	16,197	3,835	2,153
岡崎	4,556	1,823	12,392	2,950	1,671
一宮	5,141	1,938	14,436	3,434	1,971
半田	5,082	1,983	11,424	2,699	1,748
瀬戸	2,690	1,054	5,411	1,298	992
豊田	5,140	2,017	8,652	2,075	1,593
津島	3,686	1,472	9,633	2,273	1,577
刈谷	6,650	2,549	24,599	5,940	2,406
西尾	2,183	743	3,583	806	874
犬山	3,156	1,152	6,272	1,460	1,182
豊川	3,609	1,314	7,040	1,608	1,596
新城	850	278	1,150	252	386
春日井	4,854	1,914	18,895	4,479	1,388

(注) 月間有効求職者数、月間有効求人数の年度計欄及び安定所別欄は年度平均。

その5 正社員の職業紹介状況

項目 年月・ 安定所	正社員 月間有効求人人数	常用フルタイム 月間有効求職者数	正社員 有効求人倍率	正社員新規求人数		正社員就職件数	
					構成比(%)		構成比(%)
28年度計	69,412	57,814	1.20	290,311	46.0	33,526	47.5
29年度計	75,182	53,915	1.39	311,403	46.6	31,915	47.1
29年4月	71,861	57,616	1.25	24,074	46.0	2,837	47.3
5月	71,172	57,609	1.24	24,761	48.3	2,691	45.5
6月	72,988	56,594	1.29	26,527	45.7	2,842	47.2
7月	73,063	55,526	1.32	24,437	46.5	2,599	47.6
8月	75,280	55,485	1.36	26,885	50.8	2,510	49.6
9月	76,725	55,340	1.39	27,492	45.3	2,818	48.0
10月	77,703	54,953	1.41	25,714	45.3	2,908	48.7
11月	76,548	52,478	1.46	26,213	49.4	2,676	49.4
12月	75,009	48,683	1.54	25,532	46.2	2,343	48.3
30年1月	75,869	49,037	1.55	26,391	45.3	2,241	49.8
2月	77,751	50,966	1.53	27,009	47.2	2,519	44.0
3月	78,212	52,689	1.48	26,368	43.7	2,931	42.0
名古屋中	22,175	10,460	2.12	91,385	47.8	4,355	43.7
名古屋南	6,646	5,564	1.19	27,333	49.3	3,006	47.8
名古屋東	9,704	6,134	1.58	40,287	47.5	2,328	42.3
豊橋	4,923	3,538	1.39	20,621	51.4	2,844	51.5
岡崎	3,743	2,834	1.32	15,600	44.8	1,849	47.5
一宮	3,801	3,099	1.23	15,871	48.5	2,037	46.4
半田	3,444	2,978	1.16	14,228	51.1	1,936	47.8
瀬戸	1,250	1,601	0.78	5,129	44.3	1,031	46.6
豊田	2,190	3,224	0.68	9,211	38.1	1,754	46.8
津島	2,568	2,060	1.25	10,612	48.0	1,767	49.2
刈谷	5,490	4,226	1.30	22,317	39.0	2,775	47.7
西尾	1,164	1,109	1.05	5,026	53.2	1,106	51.3
犬山	1,834	1,537	1.19	7,677	50.4	1,037	43.3
豊川	1,936	2,219	0.87	8,320	47.6	1,879	48.2
新城	360	336	1.07	1,565	47.6	367	42.9
春日井	3,956	2,998	1.32	16,221	39.4	1,844	52.9

(注) 正社員有効求人倍率＝正社員月間有効求人人数／常用フルタイム(一般)月間有効求職者数。  
 なお、常用フルタイム月間有効求職者にはフルタイムの派遣労働者や契約社員を希望する者も含まれるため、厳密な意味での正社員有効求人倍率より低い値となる。構成比は、それぞれ新規求人数全体に占める正社員求人割合及び就職件数全体に占める正社員就職割合である。  
 正社員月間有効求人人数、常用フルタイム月間有効求職者数の年度計欄及び安定所別欄は年度平均。

## 2 年齢別常用職業紹介状況

【常用】(新規学卒者を除きパートタイムを含む常用を対象)

(平成29年度計)

項目 年齢	月間有効求職者数			月間有効求職者に占める 受給者の割合	月間有効求人数		有効求人倍率	就職件数			就職率	
	全数	構成比	うち(保)受給者		全数	構成比		全数	構成比	うち(保)受給者	全数	うち(保)受給者
	人	%	人	%	人	%	倍	件	%	件	%	%
計	1,032,375	100.0	416,189	40.3	1,737,762	100.0	1.68	62,923	100.0	16,003	6.1	3.8
19歳以下	17,101	1.7	739	4.3	35,769	2.1	2.09	1,318	2.1	42	7.7	5.7
20～24歳	83,668	8.1	24,191	28.9	174,964	10.1	2.09	5,773	9.2	1,265	6.9	5.2
25～29歳	123,963	12.0	59,114	47.7	258,983	14.9	2.09	6,719	10.7	2,101	5.4	3.6
30～34歳	117,356	11.4	56,021	47.7	242,069	13.9	2.06	6,127	9.7	1,716	5.2	3.1
35～39歳	107,906	10.5	45,032	41.7	209,005	12.0	1.94	6,660	10.6	1,620	6.2	3.6
40～44歳	113,940	11.0	43,631	38.3	196,273	11.3	1.72	8,258	13.1	2,055	7.2	4.7
45～49歳	112,706	10.9	43,796	38.9	175,125	10.1	1.55	8,090	12.9	2,174	7.2	5.0
50～54歳	91,283	8.8	38,226	41.9	140,765	8.1	1.54	6,002	9.5	1,775	6.6	4.6
55～59歳	78,274	7.6	36,842	47.1	120,702	6.9	1.54	4,746	7.5	1,473	6.1	4.0
60～64歳	93,666	9.1	53,318	56.9	101,914	5.9	1.09	4,995	7.9	1,548	5.3	2.9
65歳以上	92,512	9.0	15,279	16.5	82,193	4.7	0.89	4,235	6.7	234	4.6	1.5
44歳以下	563,934	54.6	228,728	40.6	1,117,063	64.3	1.98	34,855	55.4	8,799	6.2	3.8
45歳以上	468,441	45.4	187,461	40.0	620,699	35.7	1.33	28,068	44.6	7,204	6.0	3.8
うち 55歳以上	264,452	25.6	105,439	39.9	304,809	17.5	1.15	13,976	22.2	3,255	5.3	3.1

(注) 年齢別の月間有効求人数及び有効求人倍率は就職機会積み上げ方式により算出したもの。  
就職率は有効ベースによる。 就職率=就職件数/月間有効求職者数×100

【就職機会積み上げ方式とは】

個々の求人について、求人数を対象となる年齢階級ごと(5歳刻みの11階級)の総月間有効求職者数で除して当該求人にかかる求職者1人当たりの就職機会を算定し、全有効求人についてこの就職機会を足し上げることにより、年齢階級別の有効求人倍率を算出する方式。  
年齢別月間有効求人数は、年齢別有効求人倍率に年齢別月間有効求職者数を乗じて算出する。

### 3 職業別常用職業紹介状況

その1 【フルタイム・常用】（新規学卒者及びパートタイムを除く常用） <職業小分類一部特掲>

(続く)  
(平成29年度)

職業	項目	新規求職申込件数					新規 求人数	就職件数					充足数	求人 倍率 (倍)	就職率 (%)
		計	男	45歳 以上	女	45歳 以上		計	男	45歳 以上	女	45歳 以上			
A	管理的職業	657	566	327	91	19	2,325	146	118	75	27	18	140	3.54	22.2
031	会社の管理職員	262	256	198	6	4	1,329	58	55	30	3	2	56	5.07	22.1
B	専門的・技術的職業	19,879	10,119	3,880	9,732	2,994	76,515	4,418	1,960	735	2,456	912	4,628	3.85	22.2
072	電気・電子・電気通信開発技術者 (通信ネットワークを除く)	352	340	166	11	2	2,391	82	76	22	6	-	96	6.79	23.3
073	機械開発技術者	619	579	258	39	4	3,921	160	149	53	11	4	165	6.33	25.8
082	電気・電子・電気通信製造技術者 (通信ネットワークを除く)	336	327	155	9	3	1,038	53	49	19	4	-	62	3.09	15.8
091	建築技術者	766	628	390	138	31	5,980	195	160	95	35	10	191	7.81	25.5
092	土木技術者	252	238	176	14	4	4,443	81	80	53	1	-	105	17.63	32.1
102	システム設計技術者	415	372	106	43	4	2,907	61	54	17	7	-	63	7.00	14.7
104	ソフトウェア開発技術者	874	750	155	124	23	6,902	166	141	25	25	-	186	7.90	19.0
105	システム運用管理者	209	179	74	30	7	1,087	54	43	14	11	1	59	5.20	25.8
124	薬剤師	154	80	55	74	20	1,532	20	14	12	6	2	18	9.95	13.0
133	看護師、准看護師	2,450	101	28	2,347	1,059	11,836	721	29	9	691	378	741	4.83	29.4
144	理学療法士	148	83	13	65	5	1,583	37	19	3	18	2	44	10.70	25.0
147	歯科衛生士	253	-	-	252	35	1,891	69	-	-	69	11	72	7.47	27.3
151	栄養士、管理栄養士	848	52	7	795	67	2,190	205	17	3	188	24	214	2.58	24.2
162	福祉施設指導専門員	756	323	119	432	194	5,814	653	270	112	383	170	690	7.69	86.4
163	保育士	1,075	90	8	982	265	4,059	333	15	2	318	98	333	3.78	31.0
169	その他の社会福祉の専門的職業	690	238	85	451	253	3,491	274	83	41	191	95	261	5.06	39.7
199	その他の教育の職業	459	248	96	211	60	1,368	67	47	15	20	8	73	2.98	14.6
224	デザイナ	1,384	616	125	766	128	1,316	141	60	10	80	11	147	0.95	10.2
244	個人教師	473	274	79	198	29	1,535	69	39	8	30	7	67	3.25	14.6
249	他に分類されない専門的職業	851	399	105	448	108	554	89	47	12	42	7	82	0.65	10.5
C	事務的職業	43,094	10,172	4,316	32,879	8,465	38,093	8,441	1,721	640	6,718	1,564	8,720	0.88	19.6
251	総務事務員	2,633	902	407	1,730	439	1,530	414	103	39	310	79	406	0.58	15.7
252	人事事務員	382	242	119	140	33	1,057	123	64	30	59	14	139	2.77	32.2
253	企画・調査事務員	547	340	133	206	36	1,059	92	50	20	42	8	98	1.94	16.8
254	受付・案内事務員	826	34	16	792	126	5,222	197	20	9	177	30	223	6.32	23.8

(注) 職業小分類は特掲のため、その合計は大分類とは一致しない。  
平成16年11月から求職申込書における「性別」欄の記載が任意となったことに伴い、合計は男女の計と必ずしも一致しない。

職業	項目	新規求職申込件数				新規 求人数	就職件数				充足数	求人 倍率 (倍)	就職率 (%)		
		計	男	45歳 以上	女		45歳 以上	計	男	45歳 以上				女	45歳 以上
257	総合事務員	22,465	3,573	1,436	18,871	4,981	10,237	3,722	485	177	3,236	829	3,756	0.46	16.6
258	医療・介護事務員	3,096	97	26	2,996	607	4,353	1,312	15	7	1,297	243	1,403	1.41	42.4
259	その他の一般事務の職業	1,063	281	112	780	179	703	167	50	31	117	38	178	0.66	15.7
263	経理事務員	1,900	798	321	1,101	450	2,332	595	168	56	427	146	606	1.23	31.3
271	生産現場事務員	760	647	312	113	14	2,166	390	245	70	145	21	394	2.85	51.3
272	出荷・受荷係事務員	466	379	188	86	32	1,481	328	222	80	106	28	335	3.18	70.4
281	営業・販売事務員	2,718	975	442	1,741	406	3,581	714	95	26	619	88	726	1.32	26.3
289	その他の営業・販売関連事務の職業	452	353	119	98	28	1,007	68	46	13	22	3	78	2.23	15.0
D 販売の職業		11,489	8,308	3,240	3,173	1,035	43,569	2,324	1,798	557	524	130	2,505	3.79	20.2
323	小売店販売員	3,313	1,321	404	1,988	679	18,920	718	372	85	344	90	761	5.71	21.7
341	飲食物品販売営業員	224	200	70	23	4	786	102	92	28	10	3	91	3.51	45.5
344	機械器具販売営業員	610	581	229	29	7	4,386	310	298	85	12	2	349	7.19	50.8
346	金融・保険営業員	164	105	47	59	18	1,700	59	22	9	37	9	67	10.37	36.0
347	不動産営業員	567	492	233	74	23	2,155	135	114	64	21	6	114	3.80	23.8
349	その他の営業の職業	2,405	2,156	905	249	68	11,321	747	681	224	66	16	811	4.71	31.1
E サービスの職業		11,656	4,941	2,234	6,693	2,395	68,633	4,005	1,578	729	2,421	911	4,272	5.89	34.4
361	施設介護員	3,397	1,144	446	2,246	1,040	21,856	1,591	573	217	1,017	499	1,615	6.43	46.8
362	訪問介護職	253	86	39	167	100	3,570	146	46	19	100	56	173	14.11	57.7
371	看護助手	366	38	18	328	164	1,410	195	16	3	179	76	201	3.85	53.3
372	歯科助手	452	-	-	451	43	1,677	388	1	-	385	29	393	3.71	85.8
382	美容師	250	67	7	183	46	3,252	34	12	3	22	6	29	13.01	13.6
383	美容サービス職	491	6	1	485	49	2,485	50	-	-	50	3	85	5.06	10.2
389	その他の生活衛生サービスの職業	25	7	-	18	-	1,059	18	4	1	14	3	19	42.36	72.0
391	調理人	2,235	1,474	816	757	303	17,392	823	492	257	328	138	957	7.78	36.8
401	飲食店主・店長	119	104	30	15	6	3,379	20	19	10	1	1	35	28.39	16.8
403	飲食物給仕係	617	283	53	330	92	6,164	115	63	13	52	11	117	9.99	18.6
404	旅館・ホテル・乗物接客員	320	164	67	156	49	660	83	41	19	42	13	74	2.06	25.9
406	娯楽場等接客員	158	110	42	48	14	1,755	52	22	8	30	5	61	11.11	32.9

(注) 職業小分類は特掲のため、その合計は大分類とは一致しない。  
平成16年11月から求職申込書における「性別」欄の記載が任意となったことに伴い、合計は男女の計と必ずしも一致しない。

職業	項目	新規求職申込件数					新規求人数	就職件数					充足数	求人倍率(倍)	就職率(%)
		計	男	45歳以上	女	45歳以上		計	男	45歳以上	女	45歳以上			
429	他に分類されないサービスの職業	485	179	55	304	78	783	110	51	19	59	15	115	1.61	22.7
F	保安の職業	967	940	685	25	13	10,892	667	649	511	16	9	730	11.26	69.0
453	警備員	825	811	613	12	9	5,841	417	411	329	5	2	469	7.08	50.5
459	他に分類されない保安の職業	104	95	65	9	4	5,017	247	235	182	11	7	256	48.24	237.5
G	農林漁業の職業	768	651	308	116	24	787	234	212	91	21	3	220	1.02	30.5
H	生産工程の職業	22,934	17,392	5,684	5,511	1,474	57,143	8,791	7,176	1,950	1,608	348	9,705	2.49	38.3
527	汎用金属工作機械工	704	675	271	29	7	1,873	369	354	90	15	3	371	2.66	52.4
528	数値制御金属工作機械工	876	847	233	27	9	3,714	635	610	128	24	4	665	4.24	72.5
531	金属プレス工	327	295	111	31	11	1,508	352	331	90	21	5	358	4.61	107.6
532	鉄工、製缶工	129	125	56	4	2	927	108	100	41	8	2	114	7.19	83.7
533	板金工	196	186	93	10	1	1,576	129	123	31	6	1	136	8.04	65.8
536	金属製品製造工	421	394	149	27	12	1,358	201	188	40	12	3	214	3.23	47.7
537	金属溶接・溶断工	620	592	273	28	11	2,079	357	340	138	17	3	379	3.35	57.6
539	その他の金属材料製造、金属加工、金属溶接・溶断の職業	204	186	63	17	5	781	205	192	59	13	3	206	3.83	100.5
545	パン・菓子製造工	474	234	86	240	46	933	238	143	31	94	26	239	1.97	50.2
561	木製製品製造工	291	265	117	26	6	805	214	193	68	21	4	219	2.77	73.5
565	プラスチック製品製造工	368	319	135	49	13	2,238	447	352	87	95	15	486	6.08	121.5
569	その他の製品製造・加工処理の職業(金属材料製造、金属加工、金属溶接・溶断を除く)	445	345	115	100	23	584	123	97	28	26	9	121	1.31	27.6
571	一般機械器具組立工	1,992	1,600	557	388	112	2,001	282	260	72	22	4	284	1.00	14.2
572	電気機械組立工	232	190	64	42	17	2,273	189	136	33	52	16	842	9.80	81.5
584	自動車組立工	5,253	3,804	889	1,438	361	4,551	437	310	46	127	21	424	0.87	8.3
601	一般機械器具修理工	431	428	204	3	1	2,612	252	247	75	5	-	265	6.06	58.5
602	電気機械器具修理工	146	134	59	12	9	1,313	58	56	14	2	1	73	8.99	39.7
603	自動車整備工	499	489	149	9	2	5,774	217	210	77	7	-	229	11.57	43.5
612	金属加工・溶接検査工	264	129	40	134	31	1,128	254	127	35	127	17	261	4.27	96.2
628	ゴム・プラスチック製品検査工	160	37	18	123	24	781	179	63	20	116	25	184	4.88	111.9
633	自動車検査工	803	213	59	589	145	1,437	175	88	24	87	11	222	1.79	21.8
641	塗装工	295	285	117	9	-	2,076	255	238	89	17	5	277	7.04	86.4
643	製図工	737	385	94	351	100	1,908	184	103	21	81	16	185	2.59	25.0

(注) 職業小分類は特掲のため、その合計は大分類とは一致しない。

平成16年11月から求職申込書における「性別」欄の記載が任意となったことに伴い、合計は男女の計と必ずしも一致しない。



職業	項目	新規求職申込件数				新規求人数	就職件数					充足数	求人倍率(倍)	就職率(%)	
		計	男	45歳以上	女		45歳以上	計	男	45歳以上	女				45歳以上
I	輸送・機械運転の職業	7,429	7,136	4,482	287	122	31,336	3,232	3,099	1,896	131	64	3,448	4.22	43.5
661	バス運転手	334	320	255	14	9	1,105	109	106	85	3	2	113	3.31	32.6
662	乗用自動車運転手	794	758	624	34	22	7,476	400	380	311	19	14	404	9.42	50.4
663	貨物自動車運転手	3,834	3,638	2,154	193	80	17,095	1,931	1,836	1,072	94	42	2,071	4.46	50.4
684	フォークリフト運転作業員	1,278	1,248	723	29	7	1,777	367	358	187	9	4	386	1.39	28.7
695	建設機械運転工	229	226	160	3	1	1,153	87	87	48	-	-	98	5.03	38.0
697	ビル設備管理員	430	425	274	5	2	1,067	164	163	112	1	-	201	2.48	38.1
J	建設・採掘の職業	2,351	2,302	1,026	49	4	22,143	1,228	1,204	480	24	-	1,257	9.42	52.2
702	とび工	169	160	40	9	-	2,976	72	72	24	-	-	72	17.61	42.6
711	大工	195	194	105	1	-	1,055	59	57	22	2	-	59	5.41	30.3
716	配管工	174	172	71	2	-	2,182	127	126	54	1	-	122	12.54	73.0
717	内装工	123	120	39	3	-	1,062	57	54	10	3	-	60	8.63	46.3
719	その他の建設の職業	117	112	47	5	-	1,290	93	89	23	4	-	93	11.03	79.5
725	電気工事作業員	495	486	180	9	2	3,342	200	195	60	5	-	207	6.75	40.4
731	土木作業員	705	691	377	14	2	6,875	452	445	236	7	-	458	9.75	64.1
K	運搬・清掃・包装等の職業	15,494	11,652	6,199	3,808	1,602	21,079	3,651	3,110	1,429	537	179	3,746	1.36	23.6
753	陸上荷役・運搬作業員	219	209	96	8	-	1,311	144	136	74	6	3	143	5.99	65.8
754	倉庫作業員	1,642	1,524	812	118	48	3,772	588	541	184	47	11	623	2.30	35.8
755	配達員	2,595	2,348	1,298	243	114	5,194	923	872	452	51	22	987	2.00	35.6
756	荷造作業員	311	233	117	78	40	1,282	310	251	93	59	11	312	4.12	99.7
761	ビル・建物清掃員	782	518	309	260	178	1,984	366	256	130	110	61	349	2.54	46.8
769	その他の清掃の職業	207	182	101	25	11	1,157	126	115	61	11	3	138	5.59	60.9
781	選別作業員	411	278	139	132	59	1,481	298	247	114	50	14	283	3.60	72.5
782	軽作業員	7,258	4,947	2,770	2,295	968	2,440	414	322	150	92	31	432	0.34	5.7
789	他に分類されない運搬・清掃・包装等の職業	1,375	941	343	429	92	449	91	79	44	12	6	99	0.33	6.6
分類不能		12,537	8,118	2,839	4,362	955	-	-	-	-	-	-	-	-	-
合計		149,255	82,297	35,220	66,726	19,102	372,515	37,137	22,625	9,093	14,483	4,138	39,371	2.50	24.9

(注) 職業小分類は特掲のため、その合計は大分類とは一致しない。  
平成16年11月から求職申込書における「性別」欄の記載が任意となったことに伴い、合計は男女の計と必ずしも一致しない。

その2 【パートタイム・常用】（新規学卒者及びフルタイムを除く常用） <職業小分類一部特掲>

(続く)  
(平成29年度)

職業	項目	新規求職申込件数				新規求人数	就職件数					充足数	求人倍率(倍)	就職率(%)	
		計	男	45歳以上	女		45歳以上	計	男	45歳以上	女				45歳以上
A	管理的職業	95	77	77	18	11	74	9	7	5	2	1	9	0.78	9.5
B	専門的・技術的職業	9,807	1,658	1,343	8,139	3,023	39,333	3,492	580	436	2,911	1,346	3,590	4.01	35.6
091	建築技術者	139	106	103	33	10	181	25	10	10	15	3	21	1.30	18.0
124	薬剤師	199	34	33	165	57	1,455	29	6	6	23	14	33	7.31	14.6
133	看護師、准看護師	2,422	18	9	2,399	1,032	11,073	777	8	5	769	390	794	4.57	32.1
143	臨床検査技師	120	9	7	110	41	345	39	3	2	36	18	41	2.88	32.5
144	理学療法士	53	4	1	49	6	1,025	28	5	3	23	7	31	19.34	52.8
145	作業療法士	44	3	-	41	4	342	6	1	1	5	-	6	7.77	13.6
146	視能訓練士、言語聴覚士	38	1	1	37	6	357	9	-	-	9	2	9	9.39	23.7
147	歯科衛生士	219	-	-	219	28	1,685	71	-	-	71	13	72	7.69	32.4
151	栄養士、管理栄養士	282	2	1	280	41	405	45	-	-	45	9	48	1.44	16.0
152	あん摩マッサージ指圧師、はり師、きゆう師	56	25	11	31	10	457	18	13	6	5	3	19	8.16	32.1
161	福祉相談・指導専門員	154	30	24	124	58	425	52	13	10	39	25	48	2.76	33.8
162	福祉施設指導専門員	411	63	47	347	207	4,831	488	96	79	392	217	500	11.75	118.7
163	保育士	1,761	14	1	1,747	493	4,588	495	4	3	490	130	471	2.61	28.1
169	その他の社会福祉の専門的職業	314	26	20	288	174	1,598	111	12	9	99	55	111	5.09	35.4
191	幼稚園教員	158	-	-	158	22	325	52	-	-	52	11	53	2.06	32.9
199	その他の教育の職業	426	144	95	282	120	1,685	94	30	19	64	29	106	3.96	22.1
224	デザイナー	282	40	24	242	55	434	85	28	9	57	13	90	1.54	30.1
243	カウンセラー（医療・福祉施設を除く）	133	46	44	87	67	553	501	141	130	360	270	506	4.16	376.7
244	個人教師	362	101	63	261	90	5,132	120	45	25	75	34	169	14.18	33.1
249	他に分類されない専門的職業	320	62	36	258	86	176	106	24	16	82	37	115	0.55	33.1
C	事務的職業	23,212	2,679	2,452	20,510	8,149	24,410	6,313	745	528	5,563	2,232	6,471	1.05	27.2
251	総務事務員	1,025	177	165	848	393	732	231	34	24	197	74	238	0.71	22.5
254	受付・案内事務員	622	44	41	578	241	1,709	283	36	31	246	105	306	2.75	45.5
256	電話応接事務員	254	15	10	239	193	988	74	13	10	61	37	79	3.89	29.1
257	総合事務員	14,022	1,251	1,146	12,760	4,987	9,533	3,249	296	214	2,952	1,240	3,307	0.68	23.2
258	医療・介護事務員	1,658	20	14	1,637	467	4,234	745	5	4	740	258	769	2.55	44.9

(注) 職業小分類は特掲のため、その合計は大分類とは一致しない。  
平成16年11月から求職申込書における「性別」欄の記載が任意となったことに伴い、合計は男女の計と必ずしも一致しない。

職業	項目	新規求職申込件数				新規求人数	就職件数				充足数	求人倍率(倍)	就職率(%)		
		計	男	45歳以上	女		45歳以上	計	男	45歳以上				女	45歳以上
259	その他の一般事務の職業	422	93	78	328	159	699	246	68	46	178	61	260	1.66	58.3
262	銀行等窓口事務員	78	1	1	77	34	235	53	-	-	52	19	50	3.01	67.9
263	経理事務員	624	119	106	505	206	1,298	421	20	16	401	152	419	2.08	67.5
271	生産現場事務員	124	95	91	29	11	261	77	14	14	63	24	77	2.10	62.1
272	出荷・受荷係事務員	228	107	103	121	62	1,378	247	80	54	167	74	242	6.04	108.3
281	営業・販売事務員	660	159	147	499	164	1,385	227	15	13	212	68	241	2.10	34.4
312	データ入力係員	142	27	17	115	63	437	170	69	31	99	36	177	3.08	119.7
D 販売の職業		4,319	834	729	3,476	1,814	17,491	755	185	126	569	287	723	4.05	17.5
323	小売店販売員	3,175	367	279	2,800	1,468	16,200	676	146	90	529	265	650	5.10	21.3
349	その他の営業の職業	169	126	121	43	26	518	32	18	15	14	5	32	3.07	18.9
E サービスの職業		9,593	1,655	1,318	7,924	4,028	82,888	4,206	987	723	3,213	1,765	4,306	8.64	43.8
351	家政婦(夫)、家事手伝	20	-	-	20	17	505	18	-	-	18	13	22	25.25	90.0
359	その他の家庭生活支援サービスの職業	17	1	1	16	8	296	17	2	2	15	12	18	17.41	100.0
361	施設介護員	1,943	174	110	1,768	920	20,890	1,045	141	92	903	497	1,047	10.75	53.8
362	訪問介護職	197	15	14	182	122	7,228	150	19	13	130	88	163	36.69	76.1
371	看護助手	240	4	2	234	123	1,147	138	7	2	131	60	136	4.78	57.5
372	歯科助手	232	-	-	230	39	1,204	117	1	-	116	21	119	5.19	50.4
379	その他の保健医療サービスの職業	126	16	5	110	34	531	109	6	2	103	45	111	4.21	86.5
382	美容師	204	3	1	201	41	2,121	42	5	2	37	9	40	10.40	20.6
383	美容サービス職	265	-	-	264	47	1,437	47	2	1	45	8	46	5.42	17.7
385	クリーニング職	16	6	6	10	8	285	70	30	14	40	28	73	17.81	437.5
389	その他の生活衛生サービスの職業	17	1	-	16	3	389	15	-	-	15	1	15	22.88	88.2
391	調理人	2,692	466	337	2,224	1,539	21,832	1,405	318	232	1,085	699	1,477	8.11	52.2
403	飲食物給仕係	721	74	16	646	239	15,395	261	71	31	188	93	257	21.35	36.2
404	旅館・ホテル・乗物接客員	101	26	15	75	37	868	59	29	21	30	18	51	8.59	58.4
406	娯楽場等接客員	92	28	24	64	14	898	79	19	18	60	26	76	9.76	85.9
409	その他の接客・給仕の職業	401	21	12	378	141	2,048	18	3	1	15	8	13	5.11	4.5
411	マンション・アパート・下宿管理人	297	255	254	41	37	513	135	120	116	15	12	111	1.73	45.5

(注) 職業小分類は特掲のため、その合計は大分類とは一致しない。  
平成16年11月から求職申込書における「性別」欄の記載が任意となったことに伴い、合計は男女の計と必ずしも一致しない。

職業	項目	新規求職申込件数				新規求人数	就職件数				充足数	求人倍率(倍)	就職率(%)		
		計	男	45歳以上	女		45歳以上	計	男	45歳以上				女	45歳以上
414	駐 車 場 ・ 駐 輪 場 管 理 人	213	208	205	5	4	565	104	103	101	1	1	113	2.65	48.8
423	物 品 賃 貸 人	4	1	-	3	1	675	7	5	1	2	1	27	168.75	175.0
424	広 告 宣 伝 人	27	15	15	12	9	398	15	8	7	7	7	23	14.74	55.6
425	葬 儀 師 ・ 火 葬 係	4	-	-	4	4	657	8	1	-	7	7	9	164.25	200.0
429	他に分類されないサービスの職業	507	69	58	438	205	2,112	278	54	29	224	96	286	4.17	54.8
F	保 安 の 職 業	465	450	431	15	12	6,521	344	318	284	26	23	362	14.02	74.0
453	警 備 員	394	390	377	4	4	3,318	188	185	173	3	3	208	8.42	47.7
459	他に分類されない保安の職業	64	54	48	10	7	3,200	151	129	107	22	19	150	50.00	235.9
G	農 林 漁 業 の 職 業	449	259	219	189	107	1,019	313	183	133	130	69	318	2.27	69.7
461	農 耕 作 業 員	230	92	72	137	81	599	192	84	43	108	60	197	2.60	83.5
463	植 木 職 ・ 造 園 師	106	101	94	5	4	169	58	56	54	2	1	59	1.59	54.7
H	生 産 工 程 の 職 業	5,023	1,688	1,460	3,328	1,359	14,301	2,846	1,116	864	1,727	697	2,848	2.85	56.7
527	汎 用 金 属 工 作 機 械 工	109	101	97	8	4	309	63	49	41	14	5	65	2.83	57.8
528	数 値 制 御 金 属 工 作 機 械 工	48	38	35	8	5	253	43	33	28	10	8	43	5.27	89.6
531	金 属 プ レ ス 工	56	47	42	9	4	324	65	41	36	24	12	68	5.79	116.1
536	金 属 製 品 製 造 工	53	35	32	18	5	237	32	21	18	11	5	32	4.47	60.4
537	金 属 溶 接 ・ 溶 断 工	72	65	62	7	4	299	51	36	30	15	4	49	4.15	70.8
545	パ ン ・ 菓 子 製 造 工	233	23	16	210	100	983	154	32	16	121	58	152	4.22	66.1
551	食 肉 加 工 品 製 造 工	28	7	7	21	15	377	50	23	16	27	20	47	13.46	178.6
554	弁 当 ・ 惣 菜 類 製 造 工	174	11	6	163	111	1,090	121	39	17	82	40	109	6.26	69.5
558	衣 服 ・ 織 維 製 品 製 造 工	190	14	12	176	111	537	141	18	13	122	64	138	2.83	74.2
561	木 製 製 品 製 造 工	46	40	37	6	1	236	67	51	47	16	5	65	5.13	145.7
562	パ ル プ ・ 紙 ・ 紙 製 品 製 造 工	28	14	14	14	8	375	113	50	27	63	26	114	13.39	403.6
563	印 刷 ・ 製 本 作 業 員	66	14	11	52	20	298	70	22	15	48	21	72	4.52	106.1
565	プ ラ ス チ ッ ク 製 品 製 造 工	64	21	21	43	23	636	181	73	68	108	38	183	9.94	282.8
569	その他の製品製造・加工処理の職業 (金属材料製造、金属加工、金属溶接・溶断を除く)	109	47	41	62	27	192	63	16	12	47	23	63	1.76	57.8
571	一 般 機 械 器 具 組 立 工	362	141	108	221	80	688	78	35	28	43	17	80	1.90	21.5
572	電 気 機 械 組 立 工	48	20	15	28	7	271	53	21	17	32	11	53	5.65	110.4
584	自 動 車 組 立 工	810	234	188	574	167	436	157	58	34	99	32	155	0.54	19.4

(注) 職業小分類は特掲のため、その合計は大分類とは一致しない。

平成16年11月から求職申込書における「性別」欄の記載が任意となったことに伴い、合計は男女の計と必ずしも一致しない。

職業	項目	新規求職申込件数				新規 求人数	就職件数				充足数	求人 倍率 (倍)	就職率 (%)		
		計	男	45歳 以上	女		45歳 以上	計	男	45歳 以上				女	45歳 以上
601	一般機械器具修理工	87	84	84	3	-	206	31	27	26	4	3	29	2.37	35.6
603	自動車整備工	58	52	50	6	1	448	18	18	18	-	-	16	7.72	31.0
612	金属加工・溶接検査工	94	17	16	77	27	479	106	26	21	80	23	109	5.10	112.8
628	ゴム・プラスチック製品検査工	147	5	2	142	45	824	204	34	18	170	76	204	5.61	138.8
633	自動車検査工	306	18	17	287	82	343	66	16	13	50	15	68	1.12	21.6
643	製図工	208	44	29	164	50	287	66	10	9	56	17	62	1.38	31.7
I 輸送・機械運転の職業		1,824	1,751	1,716	73	39	7,388	874	829	793	45	21	893	4.05	47.9
661	バス運転手	293	284	281	9	6	1,271	176	169	163	7	3	180	4.34	60.1
662	乗用自動車運転手	584	551	545	33	19	4,083	426	404	395	22	17	434	6.99	72.9
663	貨物自動車運転手	352	336	318	16	7	1,220	130	124	115	6	-	136	3.47	36.9
684	フォークリフト運転作業員	323	316	313	7	4	334	63	61	51	2	-	65	1.03	19.5
697	ビル設備管理員	127	127	127	-	-	156	35	35	34	-	-	36	1.23	27.6
J 建設・採掘の職業		296	285	267	11	2	796	75	66	54	9	5	74	2.69	25.3
731	土木作業員	94	92	87	2	1	356	34	31	27	3	1	34	3.79	36.2
K 運搬・清掃・包装等の職業		20,859	9,215	7,941	11,611	7,701	36,440	6,559	3,483	2,590	3,068	1,832	6,628	1.75	31.4
753	陸上荷役・運搬作業員	68	52	46	16	6	497	69	62	53	7	5	67	7.31	101.5
754	倉庫作業員	540	359	307	181	105	2,442	300	182	136	118	49	339	4.52	55.6
755	配達員	811	601	578	208	98	3,096	531	400	364	130	55	534	3.82	65.5
756	荷造作業員	170	49	47	121	67	1,270	270	112	81	158	70	261	7.47	158.8
761	ビル・建物清掃員	2,555	804	684	1,747	1,429	13,872	1,812	720	572	1,089	840	1,805	5.43	70.9
769	その他の清掃の職業	160	91	64	69	42	866	151	120	99	30	18	150	5.41	94.4
771	製品包装作業員	178	22	16	156	96	1,210	414	109	58	304	146	419	6.80	232.6
779	その他の包装の職業	25	2	2	23	16	372	150	78	44	72	35	156	14.88	600.0
781	選別作業員	575	179	141	396	255	2,717	467	288	220	179	99	490	4.73	81.2
782	軽作業員	14,077	6,520	5,602	7,533	4,917	8,382	1,974	1,103	728	870	456	2,015	0.60	14.0
789	他に分類されない運搬・清掃・包装等の職業	926	260	217	664	277	999	312	214	146	97	50	290	1.08	33.7
分類不能		7,774	2,826	2,246	4,917	2,109	-	-	-	-	-	-	-	-	-
合計		83,716	23,377	20,199	60,211	28,354	230,661	25,786	8,499	6,536	17,263	8,278	26,222	2.76	30.8

(注) 職業小分類は特掲のため、その合計は大分類とは一致しない。  
平成16年11月から求職申込書における「性別」欄の記載が任意となったことに伴い、合計は男女の計と必ずしも一致しない。

## 4 新規常用求職者の実態

【フルタイム・常用】(新規学卒者及びパートタイムを除く常用)

(平成29年度計)

項目	区分	計	男					女						
			計	24歳以下	25～34歳	35～44歳	45～54歳	55歳以上	計	24歳以下	25～34歳	35～44歳	45～54歳	55歳以上
新規求職者数		149,255 (48,933)	82,297 (24,715)	10,020 (1,839)	19,512 (6,195)	17,545 (5,644)	16,300 (5,172)	18,920 (5,865)	66,726 (24,175)	11,698 (2,550)	20,331 (8,941)	15,595 (5,755)	13,806 (4,860)	5,296 (2,069)
就業 ・ 不 就 業 の 状 態	在職者	47,107	24,114	2,977	6,522	5,657	4,744	4,214	22,922	4,268	6,077	5,752	5,259	1,566
	雇用者	46,382	23,527	2,964	6,447	5,521	4,550	4,045	22,784	4,258	6,051	5,703	5,219	1,553
	その他	725	587	13	75	136	194	169	138	10	26	49	40	13
	離職者	90,748	51,475	4,874	11,549	10,903	10,417	13,732	39,140	5,431	13,033	9,105	8,017	3,554
	前職雇用者	89,361	50,345	4,828	11,384	10,704	10,102	13,327	38,884	5,407	12,981	9,025	7,950	3,521
	定年到達者	3,271 (1,846)	2,695 (1,451)	17 (9)	64 (52)	53 (42)	56 (36)	2,505 (1,312)	573 (393)	17 (9)	86 (67)	79 (59)	82 (61)	309 (197)
	事業主都合離職者	21,749 (13,561)	12,166 (7,000)	588 (326)	2,288 (1,529)	2,684 (1,732)	2,765 (1,731)	3,841 (1,682)	9,555 (6,551)	631 (365)	2,482 (1,766)	2,686 (1,870)	2,599 (1,791)	1,157 (759)
	自己都合離職者	64,130 (32,552)	35,342 (15,790)	4,200 (1,467)	8,995 (4,485)	7,942 (3,767)	7,252 (3,299)	6,953 (2,772)	28,687 (16,733)	4,747 (2,115)	10,397 (6,945)	6,240 (3,701)	5,260 (2,901)	2,043 (1,071)
	不明	211 (38)	142 (27)	23 (5)	37 (9)	25 (4)	29 (6)	28 (3)	69 (11)	12 (1)	16 (1)	20 (5)	9 (3)	12 (1)
	前職自営、その他	1,387	1,130	46	165	199	315	405	256	24	52	80	67	33
無業者	11,400	6,708	2,169	1,441	985	1,139	974	4,664	1,999	1,221	738	530	176	
家事、育児等従事者	1,153	56	5	12	16	11	12	1,097	115	443	342	162	35	
その他	10,247	6,652	2,164	1,429	969	1,128	962	3,567	1,884	778	396	368	141	
配 偶 関 係	配偶者あり	53,486 (19,221)	30,464 (9,818)	459 (93)	4,286 (1,233)	6,562 (2,159)	6,802 (2,301)	12,355 (4,032)	22,947 (9,382)	617 (238)	6,278 (3,327)	7,112 (2,575)	6,530 (2,251)	2,410 (991)
	扶養家族あり	23,862 (7,535)	22,530 (7,096)	320 (65)	3,159 (900)	5,134 (1,616)	5,338 (1,774)	8,579 (2,741)	1,306 (433)	30 (8)	245 (91)	401 (123)	425 (133)	205 (78)
	扶養家族なし	29,624 (11,686)	7,934 (2,722)	139 (28)	1,127 (333)	1,428 (543)	1,464 (527)	3,776 (1,291)	21,641 (8,949)	587 (230)	6,033 (3,236)	6,711 (2,452)	6,105 (2,118)	2,205 (913)
	配偶者なし	95,769 (29,712)	51,833 (14,897)	9,561 (1,746)	15,226 (4,962)	10,983 (3,485)	9,498 (2,871)	6,565 (1,833)	43,779 (14,793)	11,081 (2,312)	14,053 (5,614)	8,483 (3,180)	7,276 (2,609)	2,886 (1,078)
	扶養家族あり	9,300 (2,552)	2,522 (817)	78 (19)	262 (89)	624 (214)	895 (271)	663 (224)	6,770 (1,733)	237 (35)	1,179 (252)	2,619 (623)	2,313 (667)	422 (156)
	扶養家族なし	86,469 (27,160)	49,311 (14,080)	9,483 (1,727)	14,964 (4,873)	10,359 (3,271)	8,603 (2,600)	5,902 (1,609)	37,009 (13,060)	10,844 (2,277)	12,874 (5,362)	5,864 (2,557)	4,963 (1,942)	2,464 (922)
	管内の求職者	146,764	80,834	9,803	19,139	17,205	16,015	18,672	65,705	11,410	19,997	15,405	13,654	5,239
管内の求職者	123,257	68,137	7,825	15,825	14,348	13,601	16,538	54,921	9,034	16,632	13,166	11,635	4,454	
管外からの求職者	23,507	12,697	1,978	3,314	2,857	2,414	2,134	10,784	2,376	3,365	2,239	2,019	785	
県外からの求職者	2,491	1,463	217	373	340	285	248	1,021	288	334	190	152	57	

(注) ( )内は、雇用保険受給者。

平成16年11月から求職申込書における「性別」欄の記載が任意となったことに伴い、合計は男女の計と必ずしも一致しない。

## 5 一般求職者の地域別就職状況

その1【フルタイム】(新規学卒者及びパートタイムを除く)〈就職先地域別就職件数〉

就職先 都道府県	区分	28 年 度		29 年 度					
		常用	臨時・季節	常 用			臨 時 ・ 季 節		
				計	男	女	計	男	女
1	北海道	30	1	23	13	10	2	1	1
2	青森	-	-	2	1	1	-	-	-
3	岩手	3	-	7	1	6	-	-	-
4	宮城	6	-	9	5	4	2	1	1
5	秋田	2	-	1	1	-	-	-	-
6	山形	10	-	6	6	-	-	-	-
7	福島	14	2	10	9	1	2	2	-
8	茨城	14	2	12	9	3	1	1	-
9	栃木	18	-	19	13	6	1	-	1
10	群馬	10	-	11	10	1	-	-	-
11	埼玉	52	3	77	54	22	3	-	3
12	千葉	38	5	39	29	10	1	-	1
13	東京	871	58	802	397	405	63	28	35
14	神奈川	115	4	130	91	39	7	3	4
15	新潟	18	-	8	4	4	-	-	-
16	富山	21	1	8	7	1	-	-	-
17	石川	28	1	49	37	12	2	2	-
18	福井	25	1	21	13	8	-	-	-
19	山梨	6	-	14	10	4	-	-	-
20	長野	47	1	53	37	16	2	1	1
21	岐阜	900	23	823	560	262	16	7	9
22	静岡	334	12	323	206	116	9	6	3
23	愛知	35,594 ( 15,779)	1,271 ( 680)	33,658 ( 14,894)	20,428 ( 9,394)	13,204 ( 5,489)	1,124 ( 584)	673 ( 356)	450 ( 228)
24	三重	272	12	247	173	74	27	19	8
25	滋賀	38	1	39	35	4	1	1	-
26	京都	49	-	55	28	27	-	-	-
27	大阪	369	11	311	193	118	14	8	6
28	兵庫	69	9	130	83	47	4	4	-
29	奈良	31	-	14	7	7	-	-	-
30	和歌山	8	-	7	5	2	-	-	-
31	鳥取	3	-	2	2	-	-	-	-
32	島根	4	-	5	4	1	1	-	1
33	岡山	27	-	30	23	7	1	1	-
34	広島	37	2	44	25	19	1	-	1
35	山口	19	-	8	5	3	-	-	-
36	徳島	8	1	12	5	7	-	-	-
37	香川	7	-	7	5	2	2	1	1
38	愛媛	7	2	6	5	1	-	-	-
39	高知	2	1	5	5	-	-	-	-
40	福岡	50	2	38	25	13	1	-	1
41	佐賀	8	-	5	4	1	-	-	-
42	長崎	16	-	6	5	1	-	-	-
43	熊本	9	-	13	8	5	1	1	-
44	大分	9	-	14	14	-	-	-	-
45	宮崎	10	-	4	2	2	-	-	-
46	鹿児島	11	-	21	19	2	-	-	-
47	沖縄	12	1	9	4	5	2	2	-
他 県 計		3,637	156	3,479	2,197	1,279	166	89	77
合 計		39,231	1,427	37,137	22,625	14,483	1,290	762	527

(注) ( )は自県管外(県内就職のうち他安定所管内への就職)

平成16年11月から求職申込書における「性別」欄の記載が任意となったことに伴い、合計は男女の計と必ずしも一致しない。

その2【フルタイム】(新規学卒者及びパートタイムを除く)〈送出地域別県外就職状況〉

項目 送出地域	28 年 度		29 年 度							割合(%) ※
	他県への就職者数		他 県 へ の 就 職 者 数							
	一般	うち愛知へ	一般	うち愛知へ	常用	うち愛知へ	臨時・季節	うち愛知へ		
1 北海道	2,106	95	1,871	82	1,698	71	173	11	4.4	
2 青森	2,031	38	1,867	53	1,455	15	412	38	2.8	
3 岩手	2,542	32	2,167	32	1,782	30	385	2	1.5	
4 宮城	3,079	70	2,756	69	2,581	67	175	2	2.5	
5 秋田	1,186	17	1,121	11	986	9	135	2	1.0	
6 山形	1,217	19	1,144	14	1,034	14	110	-	1.2	
7 福島	2,577	39	2,563	43	2,389	43	174	-	1.7	
8 茨城	4,177	36	3,866	45	3,679	43	187	2	1.2	
9 栃木	3,258	55	3,052	38	2,907	38	145	-	1.2	
10 群馬	2,488	39	2,445	45	2,276	44	169	1	1.8	
11 埼玉	11,578	106	10,487	90	9,990	85	497	5	0.9	
12 千葉	10,820	118	9,945	100	9,482	93	463	7	1.0	
13 東京	11,163	282	10,728	264	10,318	253	410	11	2.5	
14 神奈川	11,276	157	10,243	144	9,513	139	730	5	1.4	
15 新潟	1,530	48	1,490	61	1,394	54	96	7	4.1	
16 富山	813	46	796	51	761	46	35	5	6.4	
17 石川	1,088	116	1,069	94	950	74	119	20	8.8	
18 福井	625	57	690	42	628	36	62	6	6.1	
19 山梨	951	29	886	25	816	25	70	-	2.8	
20 長野	1,457	134	1,427	138	1,341	124	86	14	9.7	
21 岐阜	2,410	1,739	2,284	1,609	2,207	1,559	77	50	70.4	
22 静岡	2,558	685	2,498	591	2,367	550	131	41	23.7	
23 愛知	3,793	-	3,645	-	3,479	-	166	-	-	
24 三重	1,858	823	1,734	718	1,649	688	85	30	41.4	
25 滋賀	2,300	105	2,040	74	1,939	71	101	3	3.6	
26 京都	3,937	80	3,852	57	3,598	54	254	3	1.5	
27 大阪	8,667	253	8,223	233	7,800	225	423	8	2.8	
28 兵庫	7,261	110	6,997	104	6,626	102	371	2	1.5	
29 奈良	2,799	29	2,687	35	2,584	34	103	1	1.3	
30 和歌山	1,321	22	1,291	15	1,231	15	60	-	1.2	
31 鳥取	846	9	824	5	757	5	67	-	0.6	
32 島根	1,050	10	1,036	17	932	17	104	-	1.6	
33 岡山	2,092	35	2,050	29	1,904	29	146	-	1.4	
34 広島	2,205	60	2,120	52	1,975	50	145	2	2.5	
35 山口	1,675	27	1,635	28	1,517	27	118	1	1.7	
36 徳島	877	8	852	9	762	8	90	1	1.1	
37 香川	1,023	21	925	12	851	12	74	-	1.3	
38 愛媛	1,257	23	1,163	28	1,067	27	96	1	2.4	
39 高知	631	14	637	13	590	12	47	1	2.0	
40 福岡	5,741	169	5,368	160	5,044	155	324	5	3.0	
41 佐賀	2,384	30	2,251	18	2,074	18	177	-	0.8	
42 長崎	2,038	109	1,813	14	1,707	11	106	3	0.8	
43 熊本	2,089	51	1,903	51	1,770	46	133	5	2.7	
44 大分	1,718	19	1,525	24	1,402	24	123	-	1.6	
45 宮崎	1,660	31	1,579	20	1,449	16	130	4	1.3	
46 鹿児島	1,861	41	1,928	44	1,724	19	204	25	2.3	
47 沖縄	1,826	694	1,655	700	1,496	674	159	26	42.3	
計	143,839	6,730	135,128	6,101	126,481	5,751	8,647	350	4.5	

※「他県への就職者数(一般)」に対する、うち愛知への割合(%)



## 6 産業別、企業規模別求人・充足の状況

その1【全数】(新規学卒者を除きパートタイムを含む)

(平成29年度計)

産業・規模	項目	新規求人数	うちフルタイム		うちパート	うち季節求人	充足数	うちフルタイム		うちパート	うち季節求人に対する他県からの充足	充足率(%)	うちフルタイム		うちパート
			うちフルタイム	うちパート				うちフルタイム	うちパート				うちフルタイム	うちパート	
A,B	農、林、漁業	1,131	424	707	-	342	126	216	-	-	-	30.2	29.7	30.6	
C	鉱業、採石業、砂利採取業	161	146	15	-	33	31	2	-	-	-	20.5	21.2	13.3	
D	建設業	42,995	38,998	3,997	29	3,554	2,815	739	-	-	-	8.3	7.2	18.5	
E	製造業	86,359	64,196	22,163	39	17,823	12,822	5,001	18	-	-	20.6	20.0	22.6	
	09 食料品	9,990	4,498	5,492	30	2,066	1,097	969	8	-	-	20.7	24.4	17.6	
	10 飲料・たばこ・飼料	686	371	315	4	135	83	52	4	-	-	19.7	22.4	16.5	
	11 繊維工業	2,395	1,277	1,118	-	660	410	250	-	-	-	27.6	32.1	22.4	
	12 木材・木製品	997	778	219	-	262	194	68	-	-	-	26.3	24.9	31.1	
	13 家具・装備品	1,067	751	316	-	248	166	82	-	-	-	23.2	22.1	25.9	
	14 パルプ・紙・紙加工品	1,667	1,049	618	-	554	357	197	-	-	-	33.2	34.0	31.9	
	15 印刷・同関連	1,940	1,382	558	-	452	296	156	-	-	-	23.3	21.4	28.0	
	16 化学工業	1,738	1,220	518	-	429	299	130	-	-	-	24.7	24.5	25.1	
	18 プラスチック製品	5,532	3,457	2,075	-	1,287	857	430	-	-	-	23.3	24.8	20.7	
	19 ゴム製品	1,095	867	228	-	309	237	72	-	-	-	28.2	27.3	31.6	
	21 窯業・土石製品	2,545	1,901	644	5	558	426	132	6	-	-	21.9	22.4	20.5	
	22 鉄鋼業	2,135	1,808	327	-	452	358	94	-	-	-	21.2	19.8	28.7	
	23 非鉄金属	1,324	1,090	234	-	264	219	45	-	-	-	19.9	20.1	19.2	
	24 金属製品	8,325	6,545	1,780	-	1,942	1,446	496	-	-	-	23.3	22.1	27.9	
	25 はん用機械器具	7,163	6,039	1,124	-	1,291	1,007	284	-	-	-	18.0	16.7	25.3	
	26 生産用機械器具	5,017	4,256	761	-	874	682	192	-	-	-	17.4	16.0	25.2	
	28 電子部品・デバイス	1,078	712	366	-	194	132	62	-	-	-	18.0	18.5	16.9	
	29 電気機械器具	5,480	4,330	1,150	-	1,366	1,138	228	-	-	-	24.9	26.3	19.8	
	30 情報通信機械器具	707	584	123	-	95	69	26	-	-	-	13.4	11.8	21.1	
	31 輸送用機械器具	21,671	18,909	2,762	-	3,517	2,849	668	-	-	-	16.2	15.1	24.2	
	その他の製造業	3,807	2,372	1,435	-	868	500	368	-	-	-	22.8	21.1	25.6	
F	電気・ガス・熱供給・水道業	286	222	64	-	59	38	21	-	-	-	20.6	17.1	32.8	
G	情報通信業	17,995	15,455	2,540	-	816	605	211	-	-	-	4.5	3.9	8.3	
	39 情報サービス業	14,774	13,493	1,281	-	609	486	123	-	-	-	4.1	3.6	9.6	
H	運輸業、郵便業	51,904	39,180	12,724	82	5,016	3,872	1,144	-	-	-	9.7	9.9	9.0	
I	卸売業、小売業	96,602	50,733	45,869	16	8,793	4,990	3,803	3	-	-	9.1	9.8	8.3	
J	金融業、保険業	4,468	3,088	1,380	-	349	178	171	-	-	-	7.8	5.8	12.4	
K	不動産業、物品賃貸業	15,279	7,541	7,738	-	1,246	591	655	-	-	-	8.2	7.8	8.5	
L	学術研究、専門・技術サービス業	19,973	13,285	6,688	-	2,498	1,346	1,152	-	-	-	12.5	10.1	17.2	
M	宿泊業、飲食サービス業	65,241	26,936	38,305	-	2,370	846	1,524	-	-	-	3.6	3.1	4.0	
N	生活関連サービス、娯楽業	23,341	12,219	11,122	-	1,213	569	644	-	-	-	5.2	4.7	5.8	
O	教育、学習支援業	16,926	8,653	8,273	-	1,287	415	872	-	-	-	7.6	4.8	10.5	
P	医療、福祉	143,339	66,881	76,458	-	14,766	6,872	7,894	-	-	-	10.3	10.3	10.3	
	85 社会保険・社会福祉・介護事業	95,081	41,708	53,373	-	9,163	3,674	5,489	-	-	-	9.6	8.8	10.3	
Q	複合サービス事業	2,226	862	1,364	-	396	165	231	-	-	-	17.8	19.1	16.9	
R	サービス業(他に分類されないもの)	72,731	44,251	28,480	-	7,350	3,980	3,370	-	-	-	10.1	9.0	11.8	
	91 職業紹介・労働者派遣業	21,716	17,321	4,395	-	1,204	861	343	-	-	-	5.5	5.0	7.8	
S,T	公務(他に分類されるものを除く)・その他	7,699	1,331	6,368	-	2,967	549	2,418	-	-	-	38.5	41.2	38.0	
	合計	668,656	394,401	274,255	166	70,878	40,810	30,068	21	-	-	10.6	10.3	11.0	
	29人以下	164,478	103,470	61,008	10	23,548	13,840	9,708	4	-	-	14.3	13.4	15.9	
	30～99人	137,441	84,140	53,301	116	17,345	10,573	6,772	9	-	-	12.6	12.6	12.7	
	100～299人	113,619	70,317	43,302	20	11,542	7,158	4,384	-	-	-	10.2	10.2	10.1	
	300～499人	45,934	29,620	16,314	-	3,625	2,213	1,412	-	-	-	7.9	7.5	8.7	
	500～999人	48,436	27,244	21,192	5	4,032	1,972	2,060	-	-	-	8.3	7.2	9.7	
	1,000人以上	158,748	79,610	79,138	15	10,786	5,054	5,732	8	-	-	6.8	6.3	7.2	
	合計	668,656	394,401	274,255	166	70,878	40,810	30,068	21	-	-	10.6	10.3	11.0	

(注) 平成25年10月改訂「日本標準産業分類」に基づく区分により表章したもの。規模別は企業規模による集計。  
平成24年度より、集計内容を「92 その他の事業サービス業」から「91 職業紹介・労働者派遣業」に変更。

# 新規求人数

その2-1【全数】(新規学卒者を除きパートタイムを含む)(月別)

項目	28年度計	29年度計	29年4月	5月	6月	7月	8月	9月	10月	11月	12月	30年1月	2月	3月
産業・規模														
A,B 農, 林, 漁業	1,428	1,131	81	113	82	98	112	72	63	110	75	52	137	136
C 鉱業, 採石業, 砂利採取業	172	161	16	10	14	17	11	21	8	14	13	12	11	14
D 建設業	41,080	42,995	3,320	3,606	3,747	3,415	3,441	3,663	3,779	3,594	3,196	3,691	3,810	3,733
E 製造業	77,963	86,359	5,950	5,966	8,370	6,484	6,089	8,687	7,274	6,606	7,829	7,613	7,207	8,284
09 食料品	9,853	9,990	779	748	840	844	871	923	999	859	624	842	938	723
10 飲料・たばこ・飼料	687	686	47	52	53	46	61	83	52	48	46	67	81	50
11 繊維工業	2,334	2,395	169	226	170	151	214	236	205	208	197	173	237	209
12 木材・木製品	992	997	69	71	72	78	71	95	72	84	99	71	98	117
13 家具・装備品	1,099	1,067	89	77	102	74	94	100	65	97	86	92	102	89
14 パルプ・紙・紙加工品	1,571	1,667	144	121	128	128	120	165	120	97	153	182	153	156
15 印刷・同関連	1,924	1,940	169	151	166	1,940	148	149	201	136	107	213	185	166
16 化学工業	1,292	1,738	92	102	186	124	123	185	101	127	232	95	132	239
18 プラスチック製品	4,487	5,532	464	350	419	556	344	426	550	423	411	612	522	455
19 ゴム製品	950	1,095	70	68	129	51	83	114	112	76	98	83	121	90
21 窯業・土石製品	2,325	2,545	276	143	210	305	145	233	297	157	136	296	169	178
22 鉄鋼業	1,768	2,135	143	149	182	169	169	250	166	169	211	207	150	170
23 非鉄金属	1,384	1,324	68	97	160	97	81	141	146	65	142	125	89	113
24 金属製品	7,666	8,325	558	639	748	603	618	863	709	636	682	756	795	718
25 はん用機械器具	6,293	7,163	549	535	614	529	606	584	572	693	563	690	617	611
26 生産用機械器具	4,625	5,017	349	422	470	376	339	401	460	425	387	497	457	434
28 電子部品・デバイス	993	1,078	58	77	123	57	110	120	61	106	66	73	109	118
29 電気機械器具	4,740	5,480	322	512	490	377	433	487	433	454	429	573	416	554
30 情報通信機械器具	557	707	32	77	119	61	44	88	61	45	24	72	53	31
31 輸送用機械器具	18,799	21,671	1,246	1,039	2,601	1,487	1,119	2,673	1,518	1,367	2,910	1,562	1,402	2,747
その他の製造業	3,624	3,807	257	310	388	222	296	371	374	334	226	332	381	316
F 電気・ガス・熱供給・水道業	293	286	56	21	22	27	15	17	21	22	18	26	18	23
G 情報通信業	17,489	17,995	1,325	1,433	1,700	1,433	1,426	1,614	1,830	1,368	1,542	1,618	1,241	1,465
39 情報サービス業	13,787	14,774	1,080	1,249	1,196	1,218	1,258	1,263	1,570	1,205	1,218	1,327	1,064	1,126
H 運輸業, 郵便業	45,602	51,904	4,295	3,829	4,577	3,940	4,022	4,730	4,609	4,102	4,314	4,621	4,270	4,595
I 卸売業, 小売業	91,100	96,602	7,731	7,503	8,373	7,756	7,388	9,059	8,318	6,941	8,188	8,831	7,343	9,171
J 金融業, 保険業	4,613	4,468	304	511	299	354	500	276	271	527	267	294	484	381
K 不動産業, 物品賃貸業	15,672	15,279	1,360	1,232	1,238	1,305	1,158	1,281	1,433	1,336	1,034	1,316	1,424	1,162
L 学術研究, 専門・技術サービス業	18,682	19,973	1,674	1,280	1,842	1,666	1,605	1,708	1,716	1,583	1,873	1,708	1,628	1,690
M 宿泊業, 飲食サービス業	62,769	65,241	4,737	4,646	6,015	4,735	4,803	7,165	4,820	4,883	5,471	4,789	4,938	8,239
N 生活関連サービス, 娯楽業	24,376	23,341	1,702	2,177	2,005	1,626	2,123	1,992	1,805	1,878	2,203	1,511	1,987	2,332
O 教育, 学習支援業	14,284	16,926	1,139	1,294	817	1,234	2,490	1,159	1,416	1,518	1,292	2,334	1,371	862
P 医療, 福祉	133,269	143,339	11,294	11,473	12,106	11,294	11,572	12,354	11,991	12,144	11,827	12,701	13,208	11,375
85 社会保険・社会福祉・介護事業	86,284	95,081	7,686	7,672	7,938	7,400	7,587	8,236	7,927	7,997	7,959	8,347	8,768	7,564
Q 複合サービス事業	1,925	2,226	171	134	118	187	147	133	374	232	127	205	217	181
R サービス業(他に分類されないもの)	72,618	72,731	6,627	5,669	6,125	6,657	5,774	6,345	6,498	5,743	5,360	5,847	6,287	5,799
91 職業紹介・労働者派遣業	23,400	21,716	2,244	1,537	1,813	2,374	1,635	1,752	2,301	1,604	1,534	1,947	1,384	1,591
S,T 公務(他に分類されるものを除く)・その他	7,954	7,699	500	404	598	310	229	420	570	462	649	1,030	1,630	897
合 計	631,289	668,656	52,282	51,301	58,048	52,538	52,905	60,696	56,796	53,063	55,278	58,199	57,211	60,339
29人以下	160,282	164,478	13,649	13,632	14,199	13,345	13,085	14,677	13,986	12,683	12,697	14,373	14,328	13,824
30～99人	130,332	137,441	10,360	10,924	11,317	11,275	11,576	11,619	11,964	10,994	10,906	12,157	12,527	11,822
100～299人	106,829	113,619	9,073	8,790	9,374	9,305	9,116	9,586	9,892	9,686	8,995	10,184	10,087	9,531
300～499人	41,804	45,934	3,897	3,555	3,365	4,248	3,766	3,527	4,198	3,817	3,358	4,116	4,073	4,014
500～999人	44,226	48,436	3,901	3,550	4,442	3,580	3,585	4,180	4,066	4,171	4,274	4,011	4,175	4,501
1,000人以上	147,816	158,748	11,402	10,850	15,351	10,785	11,777	17,107	12,690	11,712	15,048	13,358	12,021	16,647
合 計	631,289	668,656	52,282	51,301	58,048	52,538	52,905	60,696	56,796	53,063	55,278	58,199	57,211	60,339

(注) 平成25年10月改訂「日本標準産業分類」に基づく区分により表章したものの。規模別は企業規模による集計。  
平成24年度より、集計内容を「92 その他の事業サービス業」から「91 職業紹介・労働者派遣業」に変更。

新規求人数

その2-2【全数】(新規学卒者を除きパートタイムを含む)(所別)

(平成29年度計)

産業・規模	項目	県計	名古屋中	名古屋南	名古屋東	豊橋	岡崎	一宮	半田	瀬戸	豊田	津島	刈谷	西尾	犬山	豊川	新城	春日井
A,B	農, 林, 漁業	1,131	15	17	24	316	80	51	127	22	95	117	53	51	6	110	36	11
C	鉱業, 採石業, 砂利採取業	161	20	2	7	23	15	-	10	15	18	4	3	-	15	6	17	6
D	建設業	42,995	8,303	4,225	5,325	3,374	2,429	2,084	2,933	1,101	1,625	2,080	2,755	750	935	1,367	374	3,335
E	製造業	86,359	7,985	6,580	4,773	5,475	4,326	4,312	4,914	2,037	8,784	5,288	14,775	2,814	2,950	4,447	982	5,917
	09 食料品	9,990	1,056	536	574	1,001	177	409	902	281	173	1,618	1,276	257	330	934	36	430
	10 飲料・たばこ・飼料	686	56	16	49	18	137	6	77	-	4	26	114	106	16	3	-	58
	11 繊維工業	2,395	159	88	134	236	158	512	14	-	208	207	108	183	68	254	16	50
	12 木材・木製品	997	236	88	59	101	138	39	30	4	19	123	51	8	34	26	19	22
	13 家具・装備品	1,067	129	119	35	151	54	21	61	-	7	147	141	4	35	78	2	83
	14 パルプ・紙・紙加工品	1,667	165	50	56	82	45	75	44	58	50	98	256	21	115	241	15	296
	15 印刷・同関連	1,940	527	86	231	60	80	130	65	84	24	166	134	44	64	17	8	220
	16 化学工業	1,738	233	200	79	175	21	52	128	144	59	158	269	26	61	28	5	100
	18 プラスチック製品	5,532	312	369	275	312	397	494	216	33	726	248	643	326	230	309	95	547
	19 ゴム製品	1,095	78	95	51	3	-	86	24	19	43	42	275	-	85	2	150	142
	21 窯業・土石製品	2,545	338	58	292	45	46	77	376	514	63	87	251	71	194	36	12	85
	22 鉄鋼業	2,135	62	171	266	355	25	78	496	-	45	64	202	210	47	60	10	44
	23 非鉄金属	1,324	22	186	-	58	45	27	135	2	45	58	75	27	46	88	20	490
	24 金属製品	8,325	947	1,123	546	671	242	373	604	211	564	538	869	67	328	358	64	820
	25 はん用機械器具	7,163	678	929	360	129	621	532	378	97	428	441	875	294	429	206	62	704
	26 生産用機械器具	5,017	551	479	585	241	346	154	295	83	238	86	866	116	186	345	43	403
	28 電子部品・デバイス	1,078	109	169	32	32	76	130	12	37	86	16	7	-	85	25	59	203
	29 電気機械器具	5,480	275	375	360	574	30	406	51	232	217	233	1,925	15	129	166	46	446
	30 情報通信機械器具	707	58	14	170	6	218	52	2	-	12	31	4	-	40	20	64	16
	31 輸送用機械器具	21,671	1,410	1,159	411	1,045	1,245	435	848	194	5,553	626	5,656	979	360	900	200	650
	その他の製造業	3,807	584	270	208	180	225	224	156	44	220	275	778	60	68	351	56	108
F	電気・ガス・熱供給・水道業	286	88	13	17	17	26	22	25	5	3	20	7	9	18	10	1	5
G	情報通信業	17,995	13,490	131	2,458	343	74	111	66	43	27	392	663	4	2	51	2	138
	39 情報サービス業	14,774	11,388	102	1,713	211	33	104	35	5	26	377	652	-	2	34	2	90
H	運輸業, 郵便業	51,904	8,645	9,355	4,444	2,287	2,092	3,232	1,992	749	1,540	1,821	5,126	589	1,054	1,125	161	7,692
I	卸売業, 小売業	96,602	28,091	8,410	11,241	4,588	4,557	5,747	3,182	1,089	2,062	3,725	15,448	1,028	1,743	1,295	233	4,163
J	金融業, 保険業	4,468	2,904	113	342	201	169	105	61	103	86	27	114	21	49	72	-	101
K	不動産業, 物品賃貸業	15,279	9,664	1,032	1,144	453	414	412	343	145	143	195	653	75	36	105	-	465
L	学術研究, 専門・技術サービス業	19,973	9,313	1,186	4,472	604	494	708	293	92	338	149	1,192	63	325	256	80	408
M	宿泊業, 飲食サービス	65,241	26,883	4,041	10,357	7,228	1,168	1,165	1,725	1,132	1,039	346	1,418	427	469	1,062	97	6,684
N	生活関連サービス, 娯楽業	23,341	8,546	1,040	2,917	1,774	960	1,235	942	569	782	258	1,122	366	506	862	129	1,333
O	教育, 学習支援業	16,926	7,951	670	4,397	437	653	932	228	224	220	205	353	31	225	138	14	248
P	医療, 福祉	143,339	31,803	12,838	24,132	7,980	7,912	9,732	7,709	3,209	4,423	4,902	8,447	2,514	5,885	4,783	806	6,264
	85 社会保険・社会福祉・介護事業	95,081	23,797	8,585	16,728	5,133	5,610	6,024	4,148	2,058	2,764	3,039	5,226	1,517	3,036	2,774	590	4,052
Q	複合サービス事業	2,226	129	97	148	247	49	107	378	136	114	26	133	63	30	238	86	245
R	サービス業(他に分類されないもの)	72,731	24,774	5,525	8,304	4,531	8,596	2,460	2,353	797	2,304	2,135	4,503	491	690	1,441	154	3,673
	91 職業紹介・労働者派遣業	21,716	5,662	1,206	1,788	1,945	7,269	277	87	37	597	312	1,433	123	27	178	70	705
S,T	公務(他に分類されるものを除く)・その他	7,699	2,444	210	398	247	770	300	565	114	547	439	435	155	301	122	119	533
	合計	668,656	191,048	55,485	84,900	40,125	34,784	32,715	27,846	11,582	24,150	22,129	57,200	9,451	15,239	17,490	3,291	41,221
	29人以下	164,478	35,323	14,904	20,593	11,956	8,972	8,928	9,155	4,311	5,966	7,582	13,002	3,368	4,570	5,637	1,156	9,055
	30~99人	137,441	31,764	12,932	17,754	9,359	7,737	7,470	7,064	2,971	4,204	4,847	11,723	2,651	3,026	4,597	894	8,448
	100~299人	113,619	29,927	9,658	13,765	8,525	6,996	6,896	6,110	1,383	4,066	3,831	7,328	2,032	3,939	3,163	620	5,380
	300~499人	45,934	15,775	3,392	6,068	1,648	5,173	2,372	860	840	1,590	1,160	1,910	490	934	1,638	130	1,954
	500~999人	48,436	16,225	5,761	5,833	2,036	633	3,234	2,272	1,369	1,317	1,811	3,691	318	1,406	886	152	1,492
	1,000人以上	158,748	62,034	8,838	20,887	6,601	5,273	3,815	2,385	708	7,007	2,898	19,546	592	1,364	1,569	339	14,892
	合計	668,656	191,048	55,485	84,900	40,125	34,784	32,715	27,846	11,582	24,150	22,129	57,200	9,451	15,239	17,490	3,291	41,221

(注) 平成25年10月改訂「日本標準産業分類」に基づく区分により表章したもの。規模別は企業規模による集計。  
平成24年度より、集計内容を「92 その他の事業サービス業」から「91 職業紹介・労働者派遣業」に変更。

充足数

その3-1【全数】(新規学卒者を除きパートタイムを含む)(月別)

項目	28年度計	29年度計	29年4月	5月	6月	7月	8月	9月	10月	11月	12月	30年1月	2月	3月
産業・規模														
A,B 農, 林, 漁業	455	342	26	36	37	18	34	29	27	15	20	23	33	44
C 鉱業, 採石業, 砂利採取業	46	33	4	2	3	1	0	2	6	1	3	2	4	5
D 建設業	3,811	3,554	350	319	328	305	285	319	328	245	251	235	246	343
E 製造業	18,392	17,823	1,643	1,492	1,560	1,424	1,298	1,682	1,557	1,550	1,249	1,263	1,444	1,661
09 食料品	2,321	2,066	212	178	179	157	170	184	195	209	125	120	149	188
10 飲料・たばこ・飼料	140	135	4	15	9	7	4	24	16	7	9	6	13	21
11 繊維工業	843	660	60	68	48	54	35	55	63	65	50	41	56	65
12 木材・木製品	311	262	24	19	18	25	23	26	23	20	14	22	22	26
13 家具・装備品	311	248	16	17	20	34	19	23	24	22	15	13	18	27
14 パルプ・紙・紙加工品	547	554	51	52	53	46	35	54	50	36	29	43	48	57
15 印刷・同関連	453	452	40	40	36	43	39	39	39	31	29	44	44	28
16 化学工業	354	429	27	31	37	34	32	49	33	42	42	35	31	36
18 プラスチック製品	1,398	1,287	100	100	96	115	93	105	127	118	94	95	124	120
19 ゴム製品	295	309	36	22	31	22	20	26	35	26	12	16	27	36
21 窯業・土石製品	629	558	58	45	59	49	38	62	51	53	30	37	34	42
22 鉄鋼業	481	452	45	40	30	38	23	30	38	47	36	37	43	45
23 非鉄金属	271	264	23	20	30	22	25	19	23	12	24	21	23	22
24 金属製品	1,922	1,942	171	146	183	165	144	194	173	163	133	124	154	192
25 はん用機械器具	1,338	1,291	110	106	117	112	109	129	92	112	84	94	106	120
26 生産用機械器具	825	874	92	73	97	65	58	71	53	67	70	81	65	82
28 電子部品・デバイス	195	194	33	16	15	16	8	12	20	16	18	13	11	16
29 電気機械器具	1,391	1,366	141	169	139	77	76	165	88	103	79	98	115	116
30 情報通信機械器具	121	95	3	2	6	11	7	15	12	9	4	7	12	7
31 輸送用機械器具	3,343	3,517	304	264	285	244	278	344	325	318	286	266	283	320
その他の製造業	903	868	93	69	72	88	62	56	77	74	66	50	66	95
F 電気・ガス・熱供給・水道業	54	59	6	9	5	4	5	3	7	6	6	2	2	4
G 情報通信業	805	816	64	80	74	73	58	72	59	76	61	41	68	90
39 情報サービス業	624	609	46	54	64	51	41	55	47	53	49	29	53	67
H 運輸業, 郵便業	5,225	5,016	412	468	468	421	410	481	450	429	333	331	402	411
I 卸売業, 小売業	9,348	8,793	840	814	769	738	656	760	808	778	632	552	659	787
J 金融業, 保険業	390	349	37	20	42	15	29	28	30	34	23	21	28	42
K 不動産業, 物品賃貸業	1,202	1,246	113	117	107	102	93	87	102	94	80	75	89	187
L 学術研究, 専門・技術サービス業	2,534	2,498	240	218	242	212	174	224	228	200	204	150	192	214
M 宿泊業, 飲食サービス	2,605	2,370	189	205	242	195	175	218	242	195	215	143	179	172
N 生活関連サービス, 娯楽業	1,409	1,213	98	115	130	101	91	103	108	86	87	91	98	105
O 教育, 学習支援業	1,328	1,287	119	104	103	94	78	99	109	91	87	79	139	185
P 医療, 福祉	15,323	14,766	1,324	1,306	1,379	1,189	1,183	1,217	1,288	1,126	1,070	1,042	1,233	1,409
85 社会保険・社会福祉・介護事業	9,549	9,163	787	840	857	761	738	784	799	685	646	633	756	877
Q 複合サービス事業	408	396	33	37	26	25	29	31	45	24	25	27	39	55
R サービス業(他に分類されないもの)	7,772	7,350	676	677	720	618	542	705	649	555	517	463	537	691
91 職業紹介・労働者派遣業	1,291	1,204	117	100	114	104	96	124	111	84	90	70	77	117
S,T 公務(他に分類されるものを除く)・その他	3,311	2,967	205	186	145	114	131	116	128	103	157	154	596	932
合計	74,418	70,878	6,379	6,205	6,380	5,649	5,271	6,176	6,171	5,608	5,020	4,694	5,988	7,337
29人以下	25,747	23,548	2,270	2,170	2,195	2,026	1,756	2,099	2,076	1,854	1,652	1,535	1,823	2,092
30～99人	17,772	17,345	1,547	1,485	1,541	1,454	1,325	1,568	1,542	1,397	1,161	1,204	1,408	1,713
100～299人	11,787	11,542	1,007	957	1,005	857	844	958	1,028	945	858	830	975	1,278
300～499人	3,830	3,625	293	297	350	242	270	353	359	301	275	247	281	357
500～999人	4,097	4,032	356	358	350	356	311	336	330	301	311	246	300	477
1,000人以上	11,185	10,786	906	938	939	714	765	862	836	810	763	632	1,201	1,420
合計	74,418	70,878	6,379	6,205	6,380	5,649	5,271	6,176	6,171	5,608	5,020	4,694	5,988	7,337

(注) 平成25年10月改訂「日本標準産業分類」に基づく区分により表章したもの。規模別は企業規模による集計。  
平成24年度より、集計内容を「92 その他の事業サービス業」から「91 職業紹介・労働者派遣業」に変更。

充足数

その3-2【全数】(新規学卒者を除きパートタイムを含む)(所別)

(平成29年度計)

産業・規模	項目	県計	名古屋中	名古屋南	名古屋東	豊橋	岡崎	一宮	半田	瀬戸	豊田	津島	刈谷	西尾	犬山	豊川	新城	春日井
A,B	農, 林, 漁業	342	1	7	13	83	31	17	27	10	23	27	19	24	4	42	11	3
C	鉱業, 採石業, 砂利採取業	33	-	-	1	3	4	-	-	3	9	-	1	-	5	2	4	1
D	建設業	3,554	619	371	432	371	179	173	225	88	177	172	182	85	71	162	22	225
E	製造業	17,823	1,465	1,475	792	1,389	933	1,009	960	461	1,011	960	3,306	797	682	1,224	305	1,054
	09 食料品	2,066	189	106	104	355	45	99	145	29	49	195	274	117	46	211	7	95
	10 飲料・たばこ・飼料	135	12	4	5	9	7	3	23	-	1	13	18	23	10	1	-	6
	11 繊維工業	660	36	22	26	72	45	141	6	-	38	42	42	47	24	98	9	12
	12 木材・木製品	262	50	31	13	15	29	15	12	1	7	37	13	-	19	4	12	4
	13 家具・装備品	248	30	26	15	26	15	9	12	-	7	25	43	-	9	16	1	14
	14 パルプ・紙・紙加工品	554	64	10	21	37	12	23	21	27	14	36	73	13	37	43	10	113
	15 印刷・同関連	452	84	28	42	18	24	27	22	13	11	27	50	19	24	6	1	56
	16 化学工業	429	53	64	20	29	4	5	55	6	27	41	71	12	12	6	2	22
	18 プラスチック製品	1,287	56	68	54	77	95	127	51	10	74	55	177	107	80	123	26	107
	19 ゴム製品	309	8	26	7	1	-	46	8	-	8	16	97	-	33	3	11	45
	21 窯業・土石製品	558	27	12	26	5	12	16	108	150	20	11	76	18	39	16	2	20
	22 鉄鋼業	452	16	51	20	104	8	15	53	-	9	14	64	54	10	21	-	13
	23 非鉄金属	264	4	51	-	20	21	6	13	3	18	12	18	10	14	44	12	18
	24 金属製品	1,942	208	281	111	105	62	88	141	64	159	132	227	11	81	102	23	147
	25 はん用機械器具	1,291	126	185	74	36	113	88	53	20	65	76	155	54	85	54	10	97
	26 生産用機械器具	874	118	80	46	41	68	31	34	16	51	14	161	24	35	61	27	67
	28 電子部品・デバイス	194	22	20	11	6	9	35	5	9	10	-	1	-	6	10	15	35
	29 電気機械器具	1,366	29	89	58	102	1	61	10	60	35	43	725	6	22	35	21	69
	30 情報通信機械器具	95	10	7	12	1	10	11	1	-	3	4	-	-	16	6	12	2
	31 輸送用機械器具	3,517	226	242	82	265	291	96	161	31	377	133	896	263	60	238	68	88
	その他の製造業	868	97	72	45	65	62	67	26	22	28	34	125	19	20	126	36	24
F	電気・ガス・熱供給・水道業	59	3	10	6	5	14	3	4	1	-	4	1	3	2	1	-	2
G	情報通信業	816	505	20	144	33	17	4	9	5	3	18	31	1	2	8	-	16
	39 情報サービス業	609	405	17	92	21	5	3	3	-	1	16	28	-	2	6	-	10
H	運輸業, 郵便業	5,016	645	762	321	408	239	331	264	110	236	297	462	93	152	268	29	399
I	卸売業, 小売業	8,793	2,279	811	1,113	709	374	410	310	174	235	459	803	139	212	285	43	437
J	金融業, 保険業	349	184	9	37	11	12	16	13	8	7	7	17	5	5	12	-	6
K	不動産業, 物品賃貸業	1,246	671	71	135	50	44	42	37	22	23	23	45	12	3	19	1	48
L	学術研究, 専門・技術サービス業	2,498	910	183	437	152	131	119	55	30	101	34	150	14	31	70	12	69
M	宿泊業, 飲食サービス	2,370	795	145	357	177	74	65	90	159	73	16	95	38	44	108	15	119
N	生活関連サービス, 娯楽業	1,213	322	64	139	121	48	76	60	39	62	18	49	32	39	66	28	50
O	教育, 学習支援業	1,287	225	148	335	89	86	69	18	25	32	40	71	11	42	38	2	56
P	医療, 福祉	14,766	2,377	1,225	2,033	1,173	827	976	807	404	636	690	1,107	340	568	757	123	723
	85 社会保険・社会福祉・介護事業	9,163	1,676	822	1,294	710	502	616	418	273	342	460	626	209	269	399	77	470
Q	複合サービス事業	396	48	33	27	36	11	35	32	18	15	8	22	21	5	59	19	7
R	サービス業(他に分類されないもの)	7,350	2,463	583	994	591	340	242	273	74	363	206	513	80	108	236	18	266
	91 職業紹介・労働者派遣業	1,204	420	75	97	149	112	35	16	14	60	5	122	16	4	25	6	48
S,T	公務(他に分類されるものを除く)・その他	2,967	1,165	127	170	112	159	149	177	50	182	130	201	25	97	61	67	95
	合計	70,878	14,677	6,044	7,486	5,513	3,523	3,736	3,361	1,681	3,188	3,109	7,075	1,720	2,072	3,418	699	3,576
	29人以下	23,548	3,804	2,183	2,608	2,110	1,390	1,375	1,211	715	996	1,293	1,896	672	714	1,203	208	1,170
	30~99人	17,345	2,904	1,517	1,843	1,518	939	1,023	921	430	661	759	1,628	556	487	1,010	185	964
	100~299人	11,542	2,231	1,036	1,151	969	526	614	575	168	625	393	1,141	284	435	632	162	600
	300~499人	3,625	942	247	372	250	247	146	116	52	223	218	268	53	152	164	15	160
	500~999人	4,032	1,030	350	414	195	91	236	263	218	129	183	400	49	105	149	56	164
	1,000人以上	10,786	3,766	711	1,098	471	330	342	275	98	554	263	1,742	106	179	260	73	518
	合計	70,878	14,677	6,044	7,486	5,513	3,523	3,736	3,361	1,681	3,188	3,109	7,075	1,720	2,072	3,418	699	3,576

(注) 平成25年10月改訂「日本標準産業分類」に基づく区分により表章したもの。規模別は企業規模による集計。平成24年度より、集計内容を「92 その他の事業サービス業」から「91 職業紹介・労働者派遣業」に変更。

## 7 企業規模別求人申込件数

【フルタイム・常用】(新規学卒者及びパートタイムを除く常用)

年月・安定所	企業規模						
	企業規模計	29人以下	30～99人	100～299人	300～499人	500～999人	1,000人以上
28年度計	191,328	59,870	42,895	32,693	12,158	12,528	31,184
29年度計	204,151	61,515	45,678	35,283	13,432	13,561	34,682
29年4月	15,491	4,882	3,326	2,724	1,104	1,077	2,378
5月	16,158	5,092	3,709	2,825	1,078	998	2,456
6月	17,702	5,365	3,748	2,858	1,007	1,243	3,481
7月	15,840	4,935	3,653	2,843	1,177	1,013	2,219
8月	16,695	4,954	3,882	2,923	1,153	1,096	2,687
9月	18,445	5,501	3,948	3,063	1,077	1,208	3,648
10月	16,882	5,137	3,846	2,957	1,238	1,080	2,624
11月	16,756	4,834	3,670	2,987	1,208	1,237	2,820
12月	16,904	4,751	3,705	2,945	949	1,150	3,404
30年1月	17,660	5,359	4,050	3,169	1,148	1,112	2,822
2月	17,794	5,386	4,141	3,064	1,283	1,129	2,791
3月	17,824	5,319	4,000	2,925	1,010	1,218	3,352
名古屋中	57,570	11,777	10,576	9,258	4,286	5,017	16,656
名古屋南	18,103	5,851	4,549	3,049	953	1,188	2,513
名古屋東	26,790	7,421	5,918	3,649	2,256	1,825	5,721
豊橋	13,602	4,488	3,137	2,899	539	523	2,016
岡崎	10,582	3,517	2,497	1,951	1,288	167	1,162
一宮	9,746	3,230	2,093	1,951	625	1,042	805
半田	8,751	3,454	2,143	1,836	249	615	454
瀬戸	3,487	1,588	953	354	171	310	111
豊田	7,313	2,675	1,636	1,423	548	361	670
津島	7,159	2,948	1,648	1,313	280	397	573
刈谷	14,082	5,160	3,763	2,291	559	891	1,418
西尾	3,683	1,466	1,039	770	194	134	80
犬山	5,204	1,667	1,071	1,389	259	454	364
豊川	6,306	2,251	1,758	1,216	531	231	319
新城	1,151	515	322	188	38	26	62
春日井	10,622	3,507	2,575	1,746	656	380	1,758

## 8 附属機関の職業紹介状況

### <あいちマザーズハローワーク>

年月	新規求職申込件数		月間有効求職者数		紹介件数	就職件数	
		うちパート		うちパート			うちパート
28年度計	4,367	2,590	1,089	646	3,831	782	519
29年度計	4,238	2,521	1,070	631	3,399	714	494
29年4月	383	230	1,177	692	322	51	33
5月	363	215	1,146	672	309	77	55
6月	360	223	1,089	648	295	73	45
7月	300	178	1,002	600	210	62	39
8月	296	181	961	576	249	41	33
9月	368	235	1,001	612	271	49	38
10月	326	196	997	613	233	59	45
11月	358	215	1,041	630	235	53	41
12月	307	161	982	555	247	49	33
30年1月	439	256	1,112	636	355	43	28
2月	380	219	1,151	652	364	65	38
3月	358	212	1,185	687	309	92	66

(注) 月間有効求職者数の年度計欄は年度平均。

### <名古屋外国人雇用サービスセンター>

年月	新規求職申込件数		月間有効求職者数		紹介件数	就職件数	
		うち男		うち男			うち男
28年度計	2,790	1,373	724	357	4,822	530	287
29年度計	2,572	1,282	672	337	3,922	472	258
29年4月	254	137	677	358	344	46	30
5月	261	138	755	402	435	41	22
6月	284	150	818	427	414	42	18
7月	182	94	765	408	333	46	29
8月	208	116	709	378	336	34	21
9月	259	116	691	349	320	42	21
10月	210	107	703	350	298	42	20
11月	153	68	642	302	271	35	19
12月	184	87	569	272	258	31	23
30年1月	202	89	569	257	267	35	23
2月	155	76	569	261	282	29	12
3月	220	104	602	275	364	49	20

(注) 平成20年4月より、名古屋外国人ジョブセンター及び名古屋日系人雇用サービスセンターは廃止され、名古屋外国人雇用サービスセンターを開設。  
月間有効求職者数の年度計欄は年度平均。

<ハローワークプラザ名中>

年月	新規求職申込件数		月間有効求職者数		紹介件数	就職件数	
		うちパート		うちパート			うちパート
28年度計	6,291	1,806	1,642	444	13,494	1,670	826
29年度計	5,768	1,526	1,472	380	12,722	1,678	899
29年4月	412	110	1,615	445	927	104	55
5月	459	129	1,483	397	965	122	58
6月	511	133	1,446	375	1,109	115	52
7月	439	115	1,475	383	1,005	135	56
8月	423	128	1,438	383	924	108	52
9月	430	113	1,368	373	928	116	58
10月	421	113	1,343	366	951	134	64
11月	406	99	1,299	314	772	95	36
12月	347	88	1,207	294	793	111	46
30年1月	501	133	1,319	318	1,028	89	37
2月	913	214	1,815	432	2,131	216	149
3月	506	151	1,858	485	1,189	333	236

(注) 平成26年4月より、キャリアアップハローワークあいちが廃止され、ハローワークプラザ名中を開設。  
月間有効求職者数の年度計欄は年度平均。

<ハローワークプラザなるみ>

年月	新規求職申込件数		月間有効求職者数		紹介件数	就職件数	
		うちパート		うちパート			うちパート
28年度計	3,764	1,482	993	381	4,891	982	435
29年度計	3,833	1,556	1,014	411	4,342	930	452
29年4月	348	145	998	412	404	81	40
5月	350	145	1,029	419	389	79	40
6月	372	144	1,086	439	461	74	33
7月	319	123	1,092	435	330	92	46
8月	360	143	1,084	433	370	77	31
9月	339	143	1,091	444	396	79	41
10月	324	131	1,091	451	384	74	36
11月	280	123	1,012	421	337	73	38
12月	252	82	938	357	278	64	27
30年1月	290	123	898	354	312	46	17
2月	277	111	903	364	307	81	39
3月	322	143	943	404	374	110	64

(注) 月間有効求職者数の年度計欄は年度平均。



<愛知新卒応援ハローワーク>

項目 年月	新規求職 申込件数	紹介件数		就職件数			新規求人数 (県内)
		うち学生	うち既卒者	うち学生	うち既卒者	うち学生	
28年度計	7,484	5,217	2,267	6,628	3,226	3,402	8,919
29年度計	7,201	4,663	2,538	5,513	2,101	3,412	8,566
29年3月	-	-	-	-	-	-	1,291
4月	604	385	219	226	-	226	913
5月	648	426	222	218	8	210	1,954
6月	722	508	214	395	131	264	1,971
7月	636	447	189	321	121	200	612
8月	440	247	193	594	260	334	379
9月	402	227	175	507	209	298	492
10月	424	244	180	761	400	361	503
11月	346	147	199	618	268	350	197
12月	405	235	170	448	159	289	148
30年1月	426	231	195	507	235	272	67
2月	937	648	289	544	245	299	31
3月	1,211	918	293	374	65	309	8

(注) 新規求人数における平成29年3月、平成30年3月は、平成30年3月卒業予定者対象求人のみ計上。  
平成25年度より、就職件数についてハローワーク紹介以外を含む集計に変更。

<愛知わかものハローワーク>

項目 年月	新規求職 申込件数	月間有効求職者数		紹介件数	就職件数	
		うち男	うち男		うち男	うち男
28年度計	4,385	1,898	1,192	5,689	704	359
29年度計	3,821	1,699	1,050	5,273	669	294
29年4月	391	189	1,249	569	499	37
5月	328	139	1,235	547	442	32
6月	380	141	1,167	504	520	22
7月	349	150	1,156	486	458	25
8月	299	129	1,067	465	389	24
9月	305	137	1,043	469	404	24
10月	315	141	1,008	456	297	18
11月	256	135	971	466	492	27
12月	228	104	884	421	391	25
30年1月	285	118	844	393	378	14
2月	324	149	936	422	506	24
3月	361	167	1,042	482	497	22

(注) 平成24年10月より主に45歳未満の若者を対象として開設し、平成25年4月よりシステム集計を開始。  
月間有効求職者数の年度計欄は年度平均。

## 9 障害者の職業紹介状況

(1) 安定所別障害者の職業紹介状況

(平成29年度計)

項目 年度・安定所	身体障害者				知的障害者				精神障害者		その他障害者	
	新規求職 申込件数	うち 重度 障害者	就職 件数	うち 重度 障害者	新規求職 申込件数	うち 重度 障害者	就職 件数	うち 重度 障害者	新規求職 申込件数	就職 件数	新規求職 申込件数	就職 件数
28年度計	3,369	1,366	1,437	583	1,827	317	1,036	246	5,483	2,553	557	206
29年度計	3,345	1,361	1,378	580	1,847	317	1,136	228	6,023	2,746	651	229
名古屋中	599	243	231	98	336	72	198	45	1,292	540	160	43
名古屋南	349	152	144	56	162	32	71	15	700	297	51	12
名古屋東	346	148	145	73	133	35	75	25	632	290	77	25
豊橋	271	114	84	35	128	37	63	18	410	167	30	17
岡崎	188	68	77	29	81	27	42	10	323	173	19	9
一宮	213	82	90	37	152	24	111	33	338	192	46	23
半田	190	65	82	32	96	10	69	8	198	102	43	18
瀬戸	98	35	48	16	56	5	23	5	166	97	17	8
豊田	171	68	77	33	143	7	117	16	244	120	21	6
津島	112	41	61	24	60	7	40	6	267	137	37	19
刈谷	270	113	114	51	199	22	119	8	528	242	54	14
西尾	61	23	25	12	23	4	10	-	99	40	14	2
犬山	118	46	50	22	41	12	20	6	239	83	18	5
豊川	137	68	51	18	71	4	49	12	204	85	19	9
新城	17	5	11	3	8	3	3	3	50	25	8	6
春日井	205	90	88	41	158	16	126	18	333	156	37	13

## (2) 産業別、職業別、企業規模別就職状況

(平成29年度計)

産業・職業・企業規模		項目	身体障害者		知的障害者		精神障害者	その他障害者
				うち 重度障害者		うち 重度障害者		
産業別	A,B 農 業 , 林 業 , 漁 業	1	-	4	1	13	-	
	C 鉱 業 , 採 石 業 , 砂 利 採 取 業	1	-	-	-	-	-	
	D 建 設 業	48	18	20	4	76	7	
	E 製 造 業	239	104	276	46	367	38	
	F 電 気 , ガ ス , 熱 供 給 , 水 道 業	4	1	-	-	3	-	
	G 情 報 通 信 業	16	11	2	1	40	2	
	H 運 輸 業 , 郵 便 業	94	30	43	5	109	10	
	I 卸 売 業 , 小 売 業	121	52	145	30	304	22	
	J 金 融 業 , 保 険 業	35	17	6	-	20	-	
	K 不 動 産 業 , 物 品 賃 貸 業	15	6	12	1	21	1	
	L 学 術 研 究 , 専 門 ・ 技 術 サ ー ビ ス 業	32	18	9	1	71	2	
	M 宿 泊 業 , 飲 食 サ ー ビ ス 業	42	20	45	8	87	4	
	N 生 活 関 連 サ ー ビ ス 業 , 娯 楽 業	30	5	31	8	55	7	
	O 教 育 , 学 習 支 援 業	18	8	6	4	32	2	
	P 医 療 , 福 祉	515	219	396	79	1,307	109	
	Q 複 合 サ ー ビ ス 事 業	4	2	2	1	4	4	
	R サ ー ビ ス 業	134	60	133	38	210	18	
	S,T 公 務 ・ そ の 他	29	9	6	1	27	3	
	職業別	A 管 理 的 職 業	1	1	-	-	1	-
B 専 門 的 ・ 技 術 的 職 業		132	73	19	3	163	15	
C 事 務 的 職 業		333	157	88	11	584	49	
D 販 売 の 職 業		34	11	27	5	81	3	
E サ ー ビ ス の 職 業		119	41	107	19	207	14	
F 保 安 の 職 業		22	7	-	-	14	-	
G 農 林 漁 業 の 職 業		12	5	25	6	68	2	
H 生 産 工 程 の 職 業		183	89	234	31	365	30	
I 輸 送 ・ 機 械 運 転 の 職 業		79	18	5	-	38	9	
J 建 設 ・ 採 掘 の 職 業		16	3	9	2	17	-	
K 運 搬 ・ 清 掃 ・ 包 装 等 の 職 業	447	175	622	151	1,208	107		
分 類 不 能 の 職 業	-	-	-	-	-	-		
合 計		1,378	580	1,136	228	2,746	229	
企業規模別	49 人 以 下	599	252	431	90	1,419	133	
	50 ~ 55 人	22	9	14	5	45	6	
	56 ~ 300 人	294	130	275	48	568	52	
	301 人 以 上	463	189	416	85	714	38	

(注) 平成25年10月改訂「日本標準産業分類」に基づく区分により表章したもの。

(3) 身体障害者の部位別就職状況

項目	障害部位	計	1	2	3	4	5	6	7	8	9	10	11	12	13	14	15	16	17
			視覚	聴覚	平衡機能	音声・しゃく・言語・	上肢切断	上肢機能	下肢切断	下肢機能	体幹機能	脳病変上肢機能	脳病変移動機能	心臓機能	腎臓機能	呼吸器機能	膀胱・直腸機能	免疫機能	肝機能
就職件数	28年度計	1,437	128	212	2	17	39	254	27	277	134	4	8	138	120	9	48	16	4
	29年度計	1,378	97	223	2	20	35	211	25	259	160	6	11	151	125	13	26	11	3
	うち重度	580	64	147	0	2	4	62	4	37	51	2	1	90	98	5	3	8	2
構成比	28年度計	100.0	8.9	14.8	0.1	1.2	2.7	17.7	1.9	19.3	9.3	0.3	0.6	9.6	8.4	0.6	3.3	1.1	0.3
	29年度計	100.0	7.0	16.2	0.1	1.5	2.5	15.3	1.8	18.8	11.6	0.4	0.8	11.0	9.1	0.9	1.9	0.8	0.2

(4) 障害者の登録状況

① 身体障害者

(平成29年度末現在)

安定所	項目	登録者計				新規登録者数 (年度計)
		有効中の者	就業中の者	保留中の者		
身体障害者	28年度	21,134	4,869	15,202	1,063	1,491
	29年度	21,556	5,158	15,457	941	1,506
	名古屋中	3,271	934	2,188	149	232
	名古屋南	1,990	471	1,516	3	139
	名古屋東	2,596	711	1,855	30	170
	豊橋	983	297	686	-	102
	岡崎	1,108	267	837	4	97
	一宮	1,639	298	1,255	86	99
	半田	1,443	332	930	181	113
	瀬戸	618	191	326	101	40
	豊田	1,891	309	1,503	79	91
	津島	767	204	542	21	58
	刈谷	1,648	354	1,293	1	110
	西尾	420	59	360	1	25
	犬山	674	104	541	29	49
	豊川	1,271	276	747	248	64
	新城	130	28	102	-	10
春日井	1,107	323	776	8	107	

(注) 登録者計は年度末現在の数値であり、新規登録者数は年度計である。

## ② 知的障害者、精神障害者等

(平成29年度末現在)

安定所		項目	登 録 者 計			新 規 登 録 者 数 ( 年 度 計 )	
			有効中の者	就職中の者	保留中の者		
知的 障 害 者	28年度		13,377	2,173	10,858	346	887
	29年度		14,014	2,421	11,241	352	809
		名古屋中	1,656	370	1,237	49	130
		名古屋南	1,315	171	1,144	-	44
		名古屋東	1,525	262	1,255	8	49
		豊橋	714	162	552	-	45
		岡崎	779	111	666	2	40
		一宮	1,224	179	1,005	40	72
		半田	1,003	147	807	49	46
		瀬戸	518	81	375	62	28
		豊田	1,085	225	827	33	96
		津島	571	106	459	6	27
		刈谷	1,141	212	929	-	98
		西尾	228	31	196	1	4
	精神 障 害 者 及 び そ の 他 の 障 害 者	28年度		16,894	6,937	9,230	727
29年度			19,400	7,581	10,532	1,287	3,217
		名古屋中	3,372	1,386	1,819	167	538
		名古屋南	1,989	765	1,213	11	309
		名古屋東	2,969	816	1,555	598	378
		豊橋	946	426	520	-	202
		岡崎	1,113	479	631	3	170
		一宮	1,185	406	666	113	187
		半田	974	415	434	125	151
		瀬戸	620	275	334	11	92
		豊田	926	368	494	64	167
		津島	991	439	525	27	178
		刈谷	1,469	653	816	-	300
		西尾	255	88	165	2	56
		犬山	669	189	444	36	111
	豊川	760	354	297	109	137	
	新城	114	56	58	-	22	
	春日井	1,048	466	561	21	219	

(注) 登録者計は年度末現在の数値であり、新規登録者数は年度計である。

## (5) 障害部位別、性・程度別登録者の状況

区分	性・程度 障害部位	28 年 度 末 現 在				29 年 度 末 現 在			
		計	男	女	うち 重度障害者	計	男	女	うち 重度障害者
有効 中の 者	身体障害者計	4,869	3,257	1,594	2,031	5,158	3,444	1,697	2,120
	視覚	365	251	112	216	394	264	128	238
	聴覚・平衡・音声 言語・そしゃく機能	661	346	315	407	717	383	334	407
	上肢切断機能	829	589	233	265	921	649	265	307
	下肢切断機能	1,134	642	490	161	1,127	642	485	167
	体幹機能	474	336	137	183	482	336	144	180
	脳病変による運動機能	74	60	14	36	81	64	17	35
	内部機能	1,332	1,033	293	763	1,436	1,106	324	786
	知的障害者	2,173	1,419	746	522	2,421	1,575	833	598
精神障害者・その他	6,937	4,130	2,782	-	7,581	4,483	3,070	-	
就業 中の 者	身体障害者計	15,202	10,509	4,664	6,223	15,457	10,673	4,755	6,368
	視覚	990	708	281	541	986	708	277	539
	聴覚・平衡・音声 言語・そしゃく機能	3,444	2,167	1,270	2,181	3,483	2,173	1,303	2,202
	上肢切断機能	2,736	2,004	725	647	2,739	2,005	727	650
	下肢切断機能	3,320	2,137	1,181	521	3,367	2,175	1,190	534
	体幹機能	1,304	928	373	452	1,355	963	389	466
	脳病変による運動機能	407	301	104	157	396	291	103	154
	内部機能	3,001	2,264	730	1,724	3,131	2,358	766	1,823
	知的障害者	10,858	7,470	3,357	3,155	11,241	7,712	3,495	3,228
精神障害者・その他	9,230	5,761	3,435	-	10,532	6,571	3,924	-	
保留 中の 者	身体障害者計	1,063	755	307	418	941	644	296	374
	視覚	63	41	22	36	53	37	16	29
	聴覚・平衡・音声 言語・そしゃく機能	90	51	39	47	93	47	46	52
	上肢切断機能	198	150	48	52	182	130	52	51
	下肢切断機能	250	145	105	39	219	122	97	35
	体幹機能	122	96	26	56	102	77	25	43
	脳病変による運動機能	18	14	4	11	19	15	4	12
	内部機能	322	258	63	177	273	216	56	152
	知的障害者	346	217	127	106	352	216	134	106
精神障害者・その他	727	436	289	-	1,287	745	538	-	

(注) 平成16年11月から求職申込書における「性別」欄の記載が任意となったことに伴い、合計は男女計と必ずしも一致しない。

## 10 新規学校卒業者の職業紹介状況

(1)新規学校卒業者の進路別・希望職種別状況(平成30年3月卒)

(平成29年5月15日現在)

項目	中 学 校			高 等 学 校					
	計	男	女	計	男	女			
1 卒業予定者数	71,827	36,917	34,910	66,838	33,646	33,192			
2 進学希望者数	70,439	36,026	34,413	51,717	24,845	26,872			
3 就職希望者数	432	345	87	13,552	7,944	5,608			
4 学校又は安定所の紹介による就職希望者数	/			12,625	7,315	5,310			
5 専門的・技術的・管理的職業				1,034	739	295			
事務的職業				1,473	181	1,292			
販売の職業				862	231	631			
サービスの職業				1,052	278	774			
生産工程・労務の職業				6,425	4,965	1,460			
その他の職業				84	66	18			
希望職種未定	1,695	855	840						
6 4のうち県外就職希望者数	/			238	183	55			
進学希望率(2/1×100)(%)				98.1	97.6	98.6	77.4	73.8	81.0
就職希望率(3/1×100)(%)				0.6	0.9	0.2	20.3	23.6	16.9

(2)新規学校卒業者の職業紹介状況(平成30年3月卒)

(平成30年6月末現在)

項目	中 学 校			高 等 学 校		
	計	男	女	計	男	女
求職者数	191	155	36	11,951	7,109	4,842
就職者数	190	155	35	11,947	7,108	4,839
自管内の事業所へ	153	124	29	7,156	3,852	3,304
自県内(管外)の事業所へ	34	28	6	4,280	2,935	1,345
他県の事業所へ	3	3	-	511	321	190
求人人数	586	/		35,751	/	
充足数	242			198		
他県からの受入数	55	46	9	4,300	3,132	1,168
求人倍率(倍)	3.07	/		2.99	/	
就職率(%)	99.5			100.0		
充足率(%)	41.3	/		44.0	/	

(注) 高校求人人数は確認印を押印した求人数。充足数は「就職数-県外就職者数+県外からの受入数」

## (3)安定所別の職業紹介状況(平成30年3月卒)

(平成30年6月末現在)

安定所別		項目	求職者数	就職者数	求人数	充足数	求人数		求人倍率 (倍)	充足率 (%)
							県内から	県外から		
中 学	県計		191	190	586	242	187	55	3.07	41.3
	名古屋中		11	11	143	28	25	3	13.00	19.6
	名古屋南		15	15	31	6	6	-	2.07	19.4
	名古屋東		6	6	39	2	2	-	6.50	5.1
	豊橋		8	8	5	-	-	-	0.63	0.0
	岡崎		23	23	20	4	4	-	0.87	20.0
	一宮		5	5	19	5	5	-	3.80	26.3
	半田		19	18	45	13	13	-	2.37	28.9
	瀬戸		2	2	9	1	1	-	4.50	11.1
	豊田		54	54	148	133	86	47	2.74	89.9
	津島		7	7	18	4	4	-	2.57	22.2
	刈谷		17	17	53	36	31	5	3.12	67.9
	西尾		11	11	13	3	3	-	1.18	23.1
	犬山		4	4	20	1	1	-	5.00	5.0
	豊川		3	3	3	2	2	-	1.00	66.7
新城		-	-	-	-	-	-	-	-	
春日井		6	6	20	4	4	-	3.33	20.0	
高 校	県計		11,951	11,947	35,751	15,736	11,436	4,300	2.99	44.0
	名古屋中		971	971	7,095	2,606	1,708	898	7.31	36.7
	名古屋南		992	992	3,603	1,567	1,175	392	3.63	43.5
	名古屋東		1,383	1,383	3,139	1,073	763	310	2.27	34.2
	豊橋		1,074	1,074	2,158	754	677	77	2.01	34.9
	岡崎		926	925	1,374	553	513	40	1.48	40.2
	一宮		848	848	1,669	458	382	76	1.97	27.4
	半田		893	893	2,209	1,003	729	274	2.47	45.4
	瀬戸		193	192	464	165	132	33	2.40	35.6
	豊田		1,078	1,077	3,025	1,795	893	902	2.81	59.3
	津島		436	436	1,321	374	306	68	3.03	28.3
	刈谷		1,238	1,238	4,811	3,408	2,512	896	3.89	70.8
	西尾		308	308	797	361	347	14	2.59	45.3
	犬山		310	310	945	440	326	114	3.05	46.6
	豊川		514	514	1,084	364	342	22	2.11	33.6
新城		137	137	172	56	50	6	1.26	32.6	
春日井		650	649	1,885	759	581	178	2.90	40.3	





## (5)送出地域別県外からの充足状況(平成30年3月卒)

(平成30年6月末現在)

送出地域	項目	中学		高 校																	項目	送出地域		
		計	局 計			名古屋中	名古屋南	名古屋東	豊橋	岡崎	一宮	半田	瀬戸	豊田	津島	刈谷	西尾	犬山	豊川	新城			春日井	
			計	男	女																			
北海道	道	1	120	97	23	16	1	7	3	-	1	5	4	62	-	12	-	6	-	-	3	北海道		
	森	2	36	23	13	4	3	6	1	-	4	-	12	1	3	-	1	-	1	-	-		森	
	手	0	22	17	5	3	1	-	-	1	4	-	9	2	-	-	-	-	-	-	2			手
	城	0	33	22	11	9	1	-	-	1	-	-	14	-	7	-	1	-	-	-	-			
田	0	29	19	10	4	8	3	-	-	-	-	10	-	4	-	-	-	-	-	-	田			
山形県	形	0	25	8	17	3	17	-	-	-	1	-	4	-	-	-	-	-	-	-		-	山形県	
	島	0	20	17	3	3	4	-	-	1	-	-	8	3	1	-	-	-	-	-		-		島
	茨	1	18	17	1	1	-	-	-	5	-	3	6	1	-	-	-	-	-	-		2		
	木	0	22	13	9	2	1	3	2	1	2	-	4	-	3	-	-	-	-	-	4	木		
群	1	45	29	16	25	2	9	-	-	-	-	8	-	-	-	1	-	-	-	-	群			
埼玉県	玉	0	33	21	12	6	10	5	-	1	-	-	6	-	2	-	-	-	-	-			3	埼玉県
	葉	0	44	20	24	2	15	-	2	1	-	-	19	3	1	-	1	-	-	-			-	
	京	1	50	32	18	13	10	3	-	-	2	-	17	1	3	-	-	-	-	-		1	京	
	川	0	52	27	25	18	11	3	-	1	-	-	8	7	2	-	-	-	-	-	1	川		
新	0	16	7	9	7	3	2	-	-	-	-	4	-	-	-	-	-	-	-	-	新			
富山県	山	0	17	8	9	3	1	-	3	-	1	-	4	-	4	-	-	-	-	-				-
	川	0	36	30	6	4	1	3	-	-	-	-	16	-	4	-	-	-	-	-			8	川
	井	0	16	13	3	2	1	3	-	-	2	-	5	-	2	-	1	-	-	-		-	井	
	梨	0	16	16	-	4	1	2	-	-	-	-	4	-	1	-	-	-	-	-	4	梨		
山	1	75	58	17	19	11	11	-	-	4	-	9	6	14	-	1	-	-	-	-	山			
岐阜県	阜	6	767	538	229	282	44	59	4	1	41	22	73	2	91	-	58	4	-	-				73
	岡	3	306	192	114	134	10	15	22	1	7	3	59	1	35	1	-	6	1	-			11	岡
	重	4	519	354	165	172	74	29	2	4	6	24	67	19	110	-	6	2	-	-		4	重	
	賀	1	25	16	9	10	4	-	-	-	-	9	1	-	1	-	-	-	-	-	-	賀		
都	1	12	7	5	3	-	-	1	1	-	-	4	-	2	-	-	-	-	-	1	都			
大阪府	阪	3	61	37	24	3	22	8	1	3	1	1	13	2	4	-	-	2	-	-				1
	庫	2	49	34	15	5	3	1	-	-	1	-	20	3	7	-	7	-	-	-			2	庫
	良	0	25	23	2	2	1	3	-	-	-	1	13	-	5	-	-	-	-	-		-	良	
	山	2	48	34	14	2	14	1	1	-	4	5	17	1	3	-	-	-	-	-	-	山		
鳥	0	14	12	2	-	-	-	-	-	-	1	-	9	-	4	-	-	-	-	-	鳥			
島根県	根	1	14	8	6	4	-	-	-	-	-	-	5	-	3	-	2	-	-	-				-
	山	0	49	41	8	2	3	1	2	-	1	-	18	-	18	-	4	-	-	-			2	山
	島	0	48	36	12	4	-	1	1	-	1	-	20	3	13	-	2	1	-	-		2	島	
	口	1	66	57	9	4	8	2	-	1	-	8	-	25	2	13	-	-	-	-	3	口		
徳	0	19	14	5	-	2	1	-	-	-	-	9	-	7	-	-	-	-	-	-	徳			
香川県	川	0	7	6	1	1	-	2	-	-	-	-	3	-	1	-	-	-	-	-				-
	媛	0	55	50	5	-	-	3	5	3	-	1	-	20	-	21	1	1	-	-			-	媛
	知	1	49	43	6	3	2	7	-	2	-	8	-	4	-	19	-	2	-	-		2	知	
	岡	5	232	207	25	22	9	12	4	3	1	24	-	61	2	88	-	1	2	1	2	岡		
賀	3	151	110	41	16	5	5	3	2	3	13	1	37	1	47	-	4	1	-	13	賀			
長崎県	崎	5	232	162	70	25	25	28	5	1	2	29	3	45	-	60	3	2	-	1				3
	本	2	259	204	55	9	16	23	3	1	1	44	4	47	1	100	-	3	1	1			5	本
	分	2	84	68	16	6	5	8	2	-	-	9	-	20	2	22	-	3	-	-		7	分	
	宮	1	179	143	36	14	11	10	1	4	1	14	5	32	2	68	2	3	-	-	12	宮		
鹿児島県	島	3	212	175	37	14	14	19	7	3	2	30	-	40	-	65	6	4	1	1	6			
	鹿	2	93	67	26	13	18	12	2	-	-	2	-	11	3	26	1	-	2	-	3			鹿
	沖	2	93	67	26	13	18	12	2	-	-	2	-	11	3	26	1	-	2	-	3		沖	
	計	55	4,300	3,132	1,168	898	392	310	77	40	76	274	33	902	68	896	14	114	22	6	178	計		

# 11 日雇職業紹介状況

## (1)日雇職業紹介状況

項目 年月・安定所	次期に繰越す 有効求職者数		新規求職 申込件数		月間 求人 延数	就労実人員		就労延数	
	計	男	計	男		計	男	計	男
28年度計	159	156	29	28	2,950	19	18	1,972	1,863
29年度計	32	32	4	4	-	-	-	-	-
29年4月	90	88	-	-	-	-	-	-	-
5月	83	81	-	-	-	-	-	-	-
6月	73	72	1	1	-	-	-	-	-
7月	66	66	-	-	-	-	-	-	-
8月	12	12	3	3	-	-	-	-	-
9月	10	10	-	-	-	-	-	-	-
10月	10	10	-	-	-	-	-	-	-
11月	10	10	-	-	-	-	-	-	-
12月	10	10	-	-	-	-	-	-	-
30年1月	9	9	-	-	-	-	-	-	-
2月	8	8	-	-	-	-	-	-	-
3月	8	8	-	-	-	-	-	-	-
名古屋中	27	27	2	2	-	-	-	-	-
名古屋南	0	0	1	1	-	-	-	-	-
名古屋東	-	-	-	-	-	-	-	-	-
豊橋	1	0	-	-	-	-	-	-	-
岡崎	-	-	-	-	-	-	-	-	-
一宮	-	-	-	-	-	-	-	-	-
半田	2	2	-	-	-	-	-	-	-
瀬戸	-	-	-	-	-	-	-	-	-
豊田	-	-	-	-	-	-	-	-	-
津島	1	1	1	1	-	-	-	-	-
刈谷	1	1	-	-	-	-	-	-	-
西尾	-	-	-	-	-	-	-	-	-
犬山	-	-	-	-	-	-	-	-	-
豊川	-	-	-	-	-	-	-	-	-
新城	-	-	-	-	-	-	-	-	-
春日井	1	1	-	-	-	-	-	-	-

(注) 次期に繰越す有効求職者数、就労実人員の年度計および安定所別欄は年度平均。1未満の場合は「0」、該当者がいない場合は「-」と記載している。

## (2) 港湾労働関係の職業紹介状況

年月	項目	常 用 関 係							日 雇 関 係				
		新規(港)証交付件数				月末現在(港)証所持者数				新規求人延数			
		計	①	②	③	計	①	②	③	計	①	②	③
	28年度 (年度平均)	24	5	15	4	5,419	1,788	3,240	392	9	-	-	9
	29年度 (年度平均)	28	6	17	4	5,372	1,775	3,213	384	0	-	-	0
29年	4月	86	28	53	5	5,403	1,792	3,219	392	-	-	-	-
	5月	41	21	18	2	5,397	1,789	3,221	387	-	-	-	-
	6月	23	5	11	7	5,400	1,787	3,229	384	-	-	-	-
	7月	21	4	16	1	5,389	1,784	3,221	384	3	-	-	3
	8月	10	2	7	1	5,371	1,779	3,213	379	-	-	-	-
	9月	26	5	14	7	5,376	1,780	3,213	383	-	-	-	-
	10月	24	3	18	3	5,374	1,781	3,211	382	-	-	-	-
	11月	15	-	15	-	5,371	1,772	3,217	382	-	-	-	-
	12月	12	1	9	2	5,369	1,769	3,218	382	-	-	-	-
30年	1月	13	-	12	1	5,354	1,759	3,215	380	-	-	-	-
	2月	22	-	19	3	5,352	1,753	3,222	377	-	-	-	-
	3月	40	8	14	18	5,310	1,759	3,158	393	-	-	-	-

(注) 「(港)証」・・・港湾労働者証

①・・・船内作業

②・・・沿岸作業及び倉庫作業

③・・・はしけ作業、いかだ作業、船舶貨物整備作業及び港湾荷役作業

(注) 日雇いの年度平均に関し、1未満の場合は「0」、該当者がいない場合は「-」と記載している。

## 12 職業安定機関以外の者の行う職業紹介事業、労働者派遣事業の状況

### (1) 職業安定機関以外の者の行う職業紹介事業

#### ① 職業紹介事業の許可・届出事業所数

項目 年度	事業所全数	有料職業紹介 事業所数	無料職業紹介 事業所数	特別の法人の 行う無料職業紹介 事業所数	地方公共団体の 行う無料職業紹介 事業所数	【参考】
						地方公共団体の 行う無料職業紹介 事業所数(注)
27年度末現在	1,561	1,338	223	183	6	
28年度末現在	1,634	1,401	233	196		11
29年度末現在	1,771	1,538	233	199		15

(注) 平成28年8月20日付け職業安定法改正により、地方公共団体の行う無料職業紹介事業は届出制から通知制となったため、「28年度末現在」より職業紹介事業の許可・届出事業所数の集計項目から除外し、【参考】として掲載。

項目 安定所管轄地域	事業所全数	有料職業紹介 事業所数	無料職業紹介 事業所数	特別の法人の行う 無料職業紹介 事業所数	【参考】
					地方公共団体の 行う無料職業紹介 事業所数
名古屋地域	1,104	1,002	102	79	4
尾張地域	224	172	52	49	3
西三河地域	296	258	38	34	4
東三河地域	147	106	41	37	4

### (2) 労働者派遣事業

#### ① 労働者派遣事業の許可・届出事業所数

項目 年度	事業所全数	うち製造業務	派 遣	うち製造業務	(旧)特定	
					うち製造業務	うち製造業務
27年度末現在	6,992	2,422	1,500	700	5,492	1,722
28年度末現在	6,563	2,325	1,805	792	4,758	1,533
29年度末現在	6,263	2,223	2,350	919	3,913	1,304

#### ② 安定所管轄地域別 労働者派遣事業所数

(平成29年度末現在)

項目 安定所管轄地域	事業所全数	うち製造業務	派 遣	うち製造業務	(旧)特定	
					うち製造業務	うち製造業務
名古屋地域	3,335	757	1,452	365	1,883	392
尾張地域	1,255	550	321	200	934	350
西三河地域	1,237	653	428	255	809	398
東三河地域	436	263	149	99	287	164

(注) (旧)特定とは、平成27年9月30日付け労働者派遣法改正前に届出を受理した特定労働者派遣事業のことである。

## 13 各種給付金取扱状況

### (1) 特定求職者雇用開発助成金支給決定状況

対象者種別		27年度		28年度		29年度	
		件数	金額	件数	金額	件数	金額
合計		11,837	4,039,518,195	9,305	2,666,127,532	6,957	1,914,084,709
生涯現役コース (旧: 高齢者雇用開発特別奨励金、 平成29年4月1日よりコースとして編入)		1,089	344,800,124	937	232,449,979	906	242,891,633
被災者雇用開発コース		-	-	-	-	1	300,000
特定就職 困難者 コース	60歳以上65歳未満	2,636	921,858,949	1,739	464,933,301	1,450	360,907,520
	身体障害者	2,251	805,407,214	1,734	558,172,934	1,169	353,393,287
	知的障害者	1,564	543,207,695	1,285	392,236,812	997	281,916,883
	精神障害者	2,720	844,444,125	2,209	612,301,194	1,306	363,177,954
	母子家庭の母等	1,410	518,799,946	1,205	339,108,315	991	261,116,640
	父子家庭の父	28	11,415,171	30	9,300,000	30	8,291,666
	その他の対象者	-	-	-	-	-	-
発達障害者・難治性疾患患者雇用開発コース (旧: 発達障害者・難治性疾患患者雇用開発奨励金、 平成29年4月1日よりコースとして編入)		129	37,584,971	150	38,424,997	77	18,939,126
三年以内既卒者等採用定着コース (旧: 三年以内既卒者等採用定着奨励金、 平成29年4月1日よりコースとして編入)		-	-	-	-	6	3,000,000
障害者初回雇用コース (旧: 障害者初回雇用奨励金、 平成29年4月1日よりコースとして編入)		10	12,000,000	16	19,200,000	15	18,000,000
長期不安定雇用者雇用開発コース(平成29年4月1日新設)		-	-	-	-	-	-
生活保護受給者等雇用開発コース(平成28年10月19日新設)		-	-	-	-	9	2,150,000

(注) 旧制度分を含む。

### (2) トライアル雇用助成金支給決定状況

対象者種別		27年度		28年度		29年度	
		件数	金額	件数	金額	件数	金額
合計		1,971	217,137,500	1,514	167,030,000	1,239	137,608,000

(注) 平成29年4月1日より奨励金より助成金に名称変更

### (3) 障害者トライアル雇用助成金支給決定状況

対象者種別		27年度		28年度		29年度	
		件数	金額	件数	金額	件数	金額
合計		205	23,520,000	196	24,830,000	290	41,980,000
障害者トライアル		196	22,420,000	194	24,590,000	278	40,040,000
障害者短時間トライアル		9	1,100,000	2	240,000	12	1,940,000

(注) 平成29年4月1日より奨励金より助成金に名称変更

### (4) その他主な給付金の支給状況

給付金種別		27年度		28年度		29年度	
		件数	金額	件数	金額	件数	金額
雇用調整助成金 (大企業)	休業	4	15,738,973	1	4,779,720	-	-
	教育訓練	-	-	-	-	-	-
雇用調整助成金 (中小企業)	休業	909	288,047,283	926	397,141,248	554	201,868,362
	教育訓練	-	-	-	-	-	-
建設労働者確保育成助成金 (教育訓練)		3,211	230,316,600	3,302	300,956,500	2,704	202,768,700
キャリアアップ助成金		1,461	997,077,893	3,268	2,184,450,232	4,035	3,361,693,625
人材開発支援助成金 (旧キャリア形成促進助成金)		1,911	860,122,064	2,932	1,342,256,012	3,340	1,538,574,100

(注) 平成29年4月1日よりキャリア形成促進助成金は人材開発支援助成金に名称変更

## 14 求職者支援訓練実施状況

項目	① 認定規模 (繰越含む認定規模)	② 認定定員 (訓練コース数)	③ 開講定員 (訓練コース数)	④ 応募者数	⑤ 受講者数	⑥ 開講率 (訓練コース数)③/②	⑦ 充足率 (⑤/③)
平成28年度 合計	2,400 (9,347)	1,451 (90)	1,219 (76)	1,060	777	84.4%	63.7%
平成29年度 合計	1,750 (6,891)	1,476 (82)	1,015 (54)	649	525	65.9%	51.7%
第1・四半期	610 (610)	317 (17)	268 (14)	218	169	82.4%	63.1%
第2・四半期	550 (1,743)	319 (17)	251 (13)	144	112	76.5%	44.6%
第3・四半期	310 (2,177)	376 (21)	226 (12)	127	114	57.1%	50.4%
第4・四半期	280 (2,361)	464 (27)	270 (15)	160	130	55.6%	48.1%

(注) ① 認定規模については、上段が年度当初計画数値、下段()付が認定状況等により決定した繰越数を含む数値。

平成29年度

項目	① 認定規模 (繰越含む)	② 認定定員 (コース数)	③ 開講定員 (コース数)	④ 応募者数	⑤ 受講者数	⑥ 開講率 (コース数) ③/②	⑦ 充足率 ⑤/③	第1・四半期			第2・四半期			第3・四半期			第4・四半期		
								認定定員 (コース数)	開講定員 (コース数) 開講率	受講者数 [応募者数] 充足率	認定定員 (コース数)	開講定員 (コース数) 開講率	受講者数 [応募者数] 充足率	認定定員 (コース数)	開講定員 (コース数) 開講率	受講者数 [応募者数] 充足率	認定定員 (コース数)	開講定員 (コース数) 開講率	受講者数 [応募者数] 充足率
基礎コース	2,346	348 (25)	215 (15)	124	107	60.0%	49.8%	84 (6)	70 (5) 83.3%	45 [54] 64.3%	60 (4)	48 (3) 75.0%	18 [21] 37.5%	108 (8)	68 (5) 62.5%	30 [33] 44.1%	96 (7)	29 (2) 28.6%	14 [16] 48.3%
実践コース	4,545	1,128 (57)	800 (39)	525	418	68.4%	52.3%	233 (11)	198 (9) 81.8%	124 [164] 62.6%	259 (13)	203 (10) 76.9%	94 [123] 46.3%	268 (13)	158 (7) 53.8%	84 [94] 53.2%	368 (20)	241 (13) 65.0%	116 [144] 48.1%
医療事務系 [04]	536	78 (3)	54 (2)	24	22	66.7%	40.7%	30 (1)	30 (1) 100.0%	11 [12] 36.7%	0 (0)	0 (0)	0 [0]	48 (2)	24 (1) 50.0%	11 [12] 45.8%	0 (0)	0 (0)	0 [0]
介護系 [05]	1,912	126 (7)	26 (2)	36	25	28.6%	96.2%	15 (1)	0 (0) 0.0%	0 [0]	58 (3)	13 (1) 33.3%	13 [20] 100.0%	20 (1)	0 (0) 0.0%	0 [0]	33 (2)	13 (1) 50.0%	12 [16] 92.3%
うち、 地域ニーズ枠	280	45 (2)	0 (0)	0	0	0.0%	0.0%	0 (0)	0 (0)	0 [0]	45 (2)	0 (0) 0.0%	0 [0]	0 (0)	0 (0)	0 [0]	0 (0)	0 (0)	0 [0]
その他	2,097	924 (47)	720 (35)	465	371	74.5%	51.5%	188 (9)	168 (8) 88.9%	113 [152] 67.3%	201 (10)	190 (9) 90.0%	81 [103] 42.6%	200 (10)	134 (6) 60.0%	73 [82] 54.5%	335 (18)	228 (12) 66.7%	104 [128] 45.6%
理美容系	340	205 (14)	183 (12)	119	94	85.7%	51.4%	33 (2)	33 (2) 100.0%	21 [29] 63.6%	77 (5)	66 (4) 80.0%	25 [34] 37.9%	26 (2)	15 (1) 50.0%	11 [11] 73.3%	69 (5) 100.0%	69 (5) 100.0%	37 [45] 53.6%
理美容系以外	1,757	719 (33)	537 (23)	346	277	69.7%	51.6%	155 (7)	135 (6) 85.7%	92 [123] 68.1%	124 (5)	124 (5) 100.0%	56 [69] 45.2%	174 (8)	119 (5) 62.5%	62 [71] 52.1%	266 (13)	159 (7) 53.8%	67 [83] 42.1%
うち、 地域ニーズ 枠	100	25 (1)	25 (1)	21	19	100.0%	76.0%	25 (1)	25 (1) 100.0%	19 [21] 76.0%	0 (0)	0 (0)	0 [0]	0 (0)	0 (0)	0 [0]	0 (0)	0 (0)	0 [0]
合計	6,891	1,476 (82)	1,015 (54)	649	525	65.9%	51.7%	317 (17)	268 (14) 82.4%	169 [218] 63.1%	319 (17)	251 (13) 76.5%	112 [144] 44.6%	376 (21)	226 (12) 57.1%	114 [127] 50.4%	464 (27)	270 (15) 55.6%	130 [160] 48.1%

(注) その他分野「地域ニーズ枠」の認定規模は、分野別に定められていない。

# 雇用保險業務



## 15 雇用保険適用事業所及び被保険者の状況

(1)月別、安定所別

年月・安定所	適用事業所			被 保 険 者			
	新規適用事業所数	廃止事業所数	期末事業所数	資格取得者数	資格喪失者数	うち事業主の都合による離職	期末被保険者数
28年度計	7,149	4,790	113,925	532,663	458,690	20,638	2,765,476
29年度計	7,040	4,443	116,512	542,742	478,805	20,130	2,830,795
29年 4月	1,257	468	114,715	89,297	70,860	2,951	2,785,034
5月	738	368	115,090	73,595	39,335	1,369	2,819,065
6月	627	433	115,286	46,360	36,322	1,483	2,829,352
7月	576	424	115,433	37,417	37,927	1,396	2,829,443
8月	491	412	115,505	35,088	37,544	1,584	2,826,226
9月	564	830	115,235	37,438	37,614	1,725	2,826,183
10月	511	251	115,487	41,671	41,101	1,984	2,828,780
11月	474	219	115,749	38,216	33,248	1,364	2,833,402
12月	439	267	115,917	33,531	30,051	1,290	2,836,767
30年 1月	451	274	116,096	33,875	40,063	1,813	2,830,277
2月	446	206	116,337	35,507	35,599	1,399	2,829,527
3月	466	291	116,512	40,747	39,141	1,772	2,830,795
名古屋中	1,733	783	26,318	166,535	148,697	5,582	754,667
名古屋南	681	456	11,961	45,178	40,419	2,009	273,255
名古屋東	1,044	1,004	15,887	61,451	55,783	3,291	331,182
豊橋	348	261	6,832	28,407	24,458	978	120,567
岡崎	265	173	5,374	22,354	19,268	537	101,838
一宮	399	310	6,101	27,683	25,729	1,500	126,416
半田	374	197	6,481	19,687	17,531	789	119,525
瀬戸	140	106	2,867	7,892	6,885	498	42,222
豊田	304	161	5,405	28,055	24,809	647	218,507
津島	350	169	5,151	14,121	12,185	520	70,703
刈谷	448	240	7,699	59,875	49,780	1,144	351,968
西尾	110	82	2,288	8,570	7,258	510	39,037
犬山	182	110	3,166	10,737	9,295	518	64,407
豊川	205	111	3,540	11,065	9,895	498	67,233
新城	32	20	772	1,652	1,451	61	11,266
春日井	425	260	6,670	29,480	25,362	1,048	138,002

(注) 期末事業所数、期末被保険者数の年度計欄及び安定所別欄は年度末現在の数値である。

## (2)産業別

(平成29年度計)

産業	項目	適用事業所			被保険者			
		新規適用事業所数	廃止事業所数	期末事業所数	資格取得者数	資格喪失者数	うち事業主の都合による離職	期末被保険者数
	28 年 度 計	7,149	4,790	113,925	532,663	458,690	20,638	2,765,476
	29 年 度 計	7,040	4,443	116,512	542,742	478,805	20,130	2,830,795
A,B	農, 林, 漁業	86	34	732	1,270	887	35	4,728
C	鉱業, 採石業, 砂利採取業	1	2	84	176	135	8	1,090
D	建設業	2,173	770	21,424	30,205	22,785	1,242	149,427
E	製造業	448	585	19,760	120,958	107,072	4,846	921,825
	09 食料品	21	39	1,319	12,072	12,669	685	67,714
	10 飲料・たばこ・飼料	3	2	78	238	229	5	2,035
	11 繊維工業	34	70	1,255	3,470	3,456	430	20,531
	12 木材・木製品	9	25	563	1,053	1,008	107	7,152
	13 家具・装備品	13	13	433	735	743	33	6,237
	14 パルプ・紙・紙加工品	12	10	414	2,333	1,978	33	13,145
	15 印刷・同関連	6	19	851	2,083	2,015	122	19,785
	16 化学工業	7	6	456	2,961	2,783	399	32,799
	18 プラスチック製品	21	15	723	3,892	3,218	162	21,899
	19 ゴム製品	3	1	228	1,322	1,113	13	11,811
	21 窯業・土石製品	12	27	785	3,623	3,184	265	34,155
	22 鉄鋼業	2	6	442	2,653	2,295	52	28,664
	23 非鉄金属	4	5	181	1,005	846	31	9,208
	24 金属製品	90	100	3,596	9,517	8,202	331	63,305
	25 はん用機械器具	10	62	2,323	8,026	7,223	347	79,716
	26 生産用機械器具	29	12	673	1,878	1,405	45	18,963
	28 電子部品・デバイス	4	3	73	996	822	26	3,406
	29 電気機械器具	26	38	1,167	13,765	11,119	346	108,018
	30 情報通信機械器具	5	1	34	216	183	9	1,777
	31 輸送用機械器具	87	73	2,673	42,810	37,386	1,077	334,157
	その他の製造業	50	58	1,493	6,310	5,195	328	37,348
F	電気・ガス・熱供給・水道業	4	3	78	662	741	6	16,757
G	情報通信業	135	91	2,145	10,905	8,624	357	67,670
H	運輸業, 郵便業	157	116	4,314	38,377	33,895	1,050	228,637
I	卸売業, 小売業	882	836	18,899	72,476	70,394	4,531	448,105
J	金融業, 保険業	43	37	1,264	6,078	6,264	174	58,985
K	不動産業, 物品賃貸業	211	114	2,393	12,972	11,006	541	60,524
L	学術研究, 専門・技術サービス業	472	355	8,108	21,306	18,050	856	101,598
M	宿泊業, 飲食サービス	709	421	5,823	20,290	18,063	1,108	71,969
N	生活関連サービス, 娯楽業	368	283	5,049	17,219	16,188	808	64,002
O	教育, 学習支援業	100	68	1,751	10,758	9,363	267	56,326
P	医療, 福祉	658	350	12,916	54,551	45,935	1,652	254,176
Q	複合サービス事業	28	14	1,516	2,360	2,543	52	26,522
R	サービス業(他に分類されないもの)	550	351	9,650	106,380	92,496	2,325	257,656
S,T	公務(他に分類されるものを除く)・その	15	13	606	15,799	14,364	272	40,798

(注) 平成25年10月改訂「日本標準産業分類」に基づく区分により表章したもの。  
 期末事業所数と期末被保険者数は年度末現在の数値である。

## (3) 産業別、事業所規模別

(平成29年度末現在)

産業	事業所規模		全数(1)+(2)+(3) +(4)+(5)+(6)												労働保険事務組合	
	事業所数	被保険者数	(1) 4人以下		(2) 5~29人		(3) 30~99人		(4) 100~499人		(5) 500~999人		(6) 1,000人以上		事業所数	被保険者数
28 年 度 計	113,925	2,765,476	64,799	117,756	36,639	411,583	8,248	431,070	3,545	725,882	428	291,967	266	787,218	35,097	278,903
29 年 度 計	116,512	2,830,795	66,494	120,708	37,166	418,680	8,468	441,040	3,672	746,729	440	301,422	272	802,216	36,310	287,209
A,B 農, 林, 漁業	732	4,728	459	878	252	2,492	17	766	4	592	-	-	-	-	230	1,117
C 鉱業, 採石業, 砂利採取業	84	1,090	36	71	37	400	10	478	1	141	-	-	-	-	25	171
D 建設業	21,424	149,427	15,021	26,762	5,745	57,125	505	24,111	134	25,206	16	11,433	3	4,790	12,961	56,263
E 製造業	19,760	921,825	8,431	16,123	7,549	91,910	2,473	129,513	1,095	215,928	116	78,562	96	389,789	7,513	94,313
09 食料品	1,319	67,714	454	824	479	6,296	223	12,201	142	27,998	16	10,359	5	10,036	377	5,802
10 飲料・たばこ・飼料	78	2,035	32	68	29	324	12	639	5	1,004	-	-	-	-	17	154
11 繊維工業	1,255	20,531	568	1,053	540	6,244	117	6,175	28	5,305	1	733	1	1,021	331	3,095
12 木材・木製品	563	7,152	316	592	192	2,276	45	2,180	9	1,573	1	531	-	-	235	2,345
13 家具・装備品	433	6,237	262	469	132	1,438	27	1,416	11	2,092	1	822	-	-	205	1,201
14 パルプ・紙・紙加工品	414	13,145	151	298	165	1,991	70	3,590	24	3,822	3	2,102	1	1,342	133	1,361
15 印刷・同関連	851	19,785	402	782	312	3,900	100	5,353	34	6,841	2	1,067	1	1,842	229	3,279
16 化学工業	456	32,799	95	199	187	2,487	101	5,542	58	11,481	11	7,723	4	5,367	125	3,560
18 プラスチック製品	723	21,899	271	518	307	3,990	97	5,334	45	9,233	2	1,101	1	1,723	247	3,627
19 ゴム製品	228	11,811	70	149	108	1,390	30	1,492	16	2,764	1	823	3	5,193	84	1,371
21 窯業・土石製品	785	34,155	324	591	317	3,734	91	4,769	44	7,766	3	1,698	6	15,597	275	2,944
22 鉄鋼業	442	28,664	113	226	197	2,778	77	4,113	45	9,168	7	4,565	3	7,814	172	3,038
23 非鉄金属	181	9,208	53	114	73	962	32	1,775	21	3,665	1	507	1	2,185	52	876
24 金属製品	3,596	63,305	1,697	3,328	1,432	16,365	360	18,472	99	17,611	5	3,763	3	3,766	1,742	18,280
25 はん用機械器具	2,323	79,716	1,019	2,078	921	10,995	265	13,525	101	19,534	7	4,803	10	28,781	1,127	11,798
26 生産用機械器具	673	18,963	365	709	215	2,451	63	3,241	24	4,325	3	2,212	3	6,025	290	2,945
28 電子部品・デバイス	73	3,406	29	66	24	352	10	627	10	2,361	-	-	-	-	22	492
29 電気機械器具	1,167	108,018	489	925	396	4,858	180	9,331	76	15,828	14	9,361	12	67,715	452	6,764
30 情報通信機械器具	34	1,777	19	32	9	79	2	92	3	355	-	-	1	1,219	9	130
31 輸送用機械器具	2,673	334,157	1,032	1,892	938	12,065	395	20,661	235	49,261	35	24,145	38	226,133	862	14,422
その他の製造業	1,493	37,348	670	1,210	576	6,935	176	8,985	65	13,941	3	2,247	3	4,030	527	6,829
F 電気・ガス・熱供給・水道業	78	16,757	44	77	19	252	7	316	6	1,396	-	-	2	14,716	22	139
G 情報通信業	2,145	67,670	1,041	1,690	712	8,566	246	12,790	126	24,877	12	8,200	8	11,547	283	4,331
H 運輸業, 郵便業	4,314	228,637	1,123	2,289	1,908	25,866	838	44,275	389	76,913	33	23,765	23	55,529	893	16,770
I 卸売業, 小売業	18,899	448,105	11,117	19,675	5,866	66,320	1,301	68,533	491	104,427	77	53,180	47	135,970	4,739	39,666
J 金融業, 保険業	1,264	58,985	525	912	534	7,812	109	5,690	67	15,486	20	14,201	9	14,884	81	720
K 不動産業, 物品賃貸業	2,393	60,524	1,652	2,660	566	6,496	109	5,838	51	11,114	9	6,412	6	28,004	343	2,649
L 学術研究, 専門・技術サービス業	8,108	101,598	5,570	9,799	2,057	21,238	325	16,526	135	27,412	14	9,513	7	17,110	1,503	9,778
M 宿泊業, 飲食サービス業	5,823	71,969	4,364	6,632	1,202	12,356	165	8,541	71	14,880	12	7,928	9	21,632	1,284	4,477
N 生活関連サービス, 娯楽業	5,049	64,002	3,494	5,751	1,191	12,857	266	13,928	82	14,849	11	7,638	5	8,979	916	5,858
O 教育, 学習支援業	1,751	56,326	766	1,271	768	9,590	134	6,887	63	13,329	13	8,811	7	16,438	376	4,802
P 医療, 福祉	12,916	254,176	6,425	14,249	5,081	54,915	952	49,861	404	81,268	35	23,617	19	30,266	2,561	23,069
Q 複合サービス事業	1,516	26,522	782	1,911	644	5,167	61	2,840	15	3,123	9	5,510	5	7,971	129	701
R サービス業(他に分類されないもの)	9,650	257,656	5,395	9,536	2,826	32,602	881	46,731	478	100,971	53	35,095	17	32,721	2,424	22,019
S,T 公務(他に分類されるものを除く)・その他	606	40,798	249	422	209	2,716	69	3,416	60	14,817	10	7,557	9	11,870	27	366

(注) 平成25年10月改訂「日本標準産業分類」に基づく区分により表章したもの。

## 16 一般被保険者求職者給付状況

(1) 月別、安定所別

年月・安定所	受給資格決定件数			初回受給者数 (基本手当基本分)			受給者実人員 (基本手当基本分)			支給終了者数 (基本手当基本分)			支給金額(円) (基本手当基本分)
	計	男	女	計	男	女	計	男	女	計	男	女	計
28年度計	72,748	29,361	43,387	59,754	22,918	36,836	20,680	8,282	12,398	43,619	14,877	28,742	30,418,508,709
29年度計	68,788	27,589	41,199	56,448	21,365	35,083	19,513	7,690	11,823	40,604	13,784	26,820	28,963,426,485
29年 4月	7,565	2,811	4,754	3,875	1,513	2,362	17,581	7,215	10,366	2,853	1,034	1,819	2,078,016,242
5月	8,266	3,013	5,253	7,159	2,615	4,544	19,991	7,955	12,036	3,316	1,144	2,172	2,372,802,856
6月	5,969	2,351	3,618	5,155	1,887	3,268	20,549	8,043	12,506	2,978	1,019	1,959	2,524,311,404
7月	5,269	2,137	3,132	4,211	1,594	2,617	20,343	7,905	12,438	2,810	994	1,816	2,373,329,309
8月	5,623	2,277	3,346	6,093	2,165	3,928	22,010	8,390	13,620	4,273	1,383	2,890	2,921,715,967
9月	5,706	2,226	3,480	4,490	1,669	2,821	20,786	7,963	12,823	3,429	1,166	2,263	2,515,464,387
10月	6,089	2,595	3,494	4,535	1,684	2,851	20,846	7,974	12,872	3,671	1,291	2,380	2,580,714,873
11月	5,029	2,113	2,916	4,973	1,950	3,023	20,064	7,818	12,246	3,888	1,240	2,648	2,605,048,398
12月	3,828	1,736	2,092	3,783	1,400	2,383	18,644	7,342	11,302	3,385	1,134	2,251	2,148,381,612
30年 1月	5,162	2,127	3,035	3,643	1,514	2,129	18,261	7,357	10,904	3,748	1,239	2,509	2,520,458,222
2月	5,127	2,061	3,066	4,428	1,771	2,657	17,500	7,136	10,364	2,979	1,016	1,963	2,058,164,918
3月	5,155	2,142	3,013	4,103	1,603	2,500	17,575	7,182	10,393	3,274	1,124	2,150	2,265,018,297
名古屋中	8,886	3,597	5,289	7,190	2,757	4,433	2,496	999	1,496	5,097	1,781	3,316	3,810,644,164
名古屋南	7,462	3,090	4,372	6,247	2,453	3,794	2,183	893	1,289	4,417	1,547	2,870	3,255,889,408
名古屋東	9,247	3,506	5,741	7,997	2,814	5,183	2,804	1,051	1,753	5,947	1,892	4,055	4,330,471,828
豊橋	4,457	1,849	2,608	3,561	1,439	2,122	1,257	510	747	2,603	944	1,659	1,821,656,708
岡崎	3,838	1,541	2,297	3,050	1,171	1,879	1,034	418	616	2,236	776	1,460	1,540,465,390
一宮	4,291	1,688	2,603	3,402	1,261	2,141	1,174	457	717	2,445	802	1,643	1,706,974,988
半田	4,232	1,756	2,476	3,492	1,341	2,151	1,198	472	726	2,590	879	1,711	1,764,496,017
瀬戸	2,068	783	1,285	1,711	614	1,097	612	232	380	1,216	413	803	882,336,453
豊田	4,038	1,591	2,447	3,499	1,311	2,188	1,180	463	717	2,517	836	1,681	1,755,161,661
津島	2,963	1,214	1,749	2,302	927	1,375	783	333	449	1,607	603	1,004	1,151,070,394
刈谷	5,572	2,254	3,318	4,525	1,696	2,829	1,523	588	935	3,229	1,024	2,205	2,281,387,951
西尾	1,591	630	961	1,283	517	766	427	172	255	917	329	588	620,855,462
犬山	2,494	986	1,508	2,080	743	1,337	713	268	446	1,398	465	933	1,012,902,387
豊川	2,740	1,139	1,601	2,147	859	1,288	728	302	426	1,493	524	969	1,057,440,633
新城	496	218	278	370	157	213	137	62	75	293	114	179	193,169,464
春日井	4,407	1,741	2,666	3,588	1,301	2,287	1,264	468	796	2,599	855	1,744	1,777,764,937
船員	6	6	-	4	4	-	1	1	-	-	-	-	738,640

(注) 各項の受給者実人員の年度計欄及び安定所別欄は年度平均。

## (2)月別、安定所別基本手当延長分、技能習得手当等状況

項目 年月・安定所	個別延長給付			訓練延長給付						技能習得手当				傷病手当	
	初回 受給者数	受給者 実人員	支給 終了者数	初回 受給者数	受給者 実人員	支給 終了者数	終了後手当			受講手当		通所手当		初回 受給者数	受給者 実人員
							初回 受給者数	受給者 実人員	支給 終了者数	初回 受給者数	受給者 実人員	初回 受給者数	受給者 実人員		
28年度計	3,865	864	3,259	4,719	889	2,732	2,210	299	1,838	4,273	799	4,458	1,174	349	70
29年度計	1,883	472	1,997	4,166	830	2,490	1,904	259	1,598	3,833	722	4,042	1,109	324	60
29年 4月	261	746	256	338	638	176	186	314	141	284	599	295	728	18	47
5月	244	667	220	299	640	230	130	261	184	654	976	660	1,139	27	60
6月	275	704	224	292	565	114	159	218	80	72	735	88	948	28	61
7月	220	667	198	194	578	171	29	144	130	382	1,055	392	1,206	32	61
8月	299	721	245	483	797	126	166	177	70	326	731	335	1,207	25	60
9月	147	570	203	362	912	185	144	219	100	324	676	345	1,230	32	66
10月	144	476	204	391	984	216	174	269	137	321	715	343	1,199	26	61
11月	107	350	128	390	1,006	197	185	299	148	390	770	407	1,264	37	68
12月	70	272	92	347	956	187	172	295	129	272	673	301	1,172	26	68
30年 1月	67	238	104	366	1,001	281	163	299	207	277	599	300	1,130	27	62
2月	27	156	81	359	926	154	171	244	77	277	564	297	1,093	21	50
3月	22	94	42	345	959	453	225	367	195	254	568	279	997	25	52
名古屋中	300	75	310	670	124	392	317	44	270	593	108	553	147	47	8
名古屋南	243	62	266	520	108	299	232	32	187	448	83	499	138	36	6
名古屋東	321	80	331	860	164	525	393	53	340	795	147	842	218	50	10
豊橋	113	30	135	197	36	106	95	12	75	197	39	219	58	20	2
岡崎	62	16	69	279	60	181	119	17	102	274	52	330	82	17	3
一宮	45	12	48	171	34	112	82	12	74	164	31	164	48	11	1
半田	102	26	114	139	29	75	73	10	59	135	25	135	38	16	3
瀬戸	50	13	51	124	30	75	52	7	43	130	26	166	43	8	2
豊田	120	29	128	176	41	123	75	10	66	153	30	165	55	19	2
津島	63	15	62	137	30	92	67	9	59	121	23	121	39	17	4
刈谷	130	33	140	283	55	163	128	16	102	288	52	272	75	26	5
西尾	16	4	17	64	12	37	28	4	23	50	9	50	14	5	1
犬山	90	23	92	128	25	77	60	9	50	115	23	115	35	17	3
豊川	62	16	69	172	37	91	74	10	58	148	30	146	52	15	3
新城	4	1	4	23	6	11	10	1	7	23	5	23	9	4	1
春日井	162	40	161	223	41	131	99	13	83	199	40	242	58	16	4
船員	-	-	-	-	-	-	-	-	-	-	-	-	-	-	-

(注) 各項の受給者実人員の年度計欄及び安定所別欄は年度平均。

項目 産業	一 般 求 職 者 給 付 ( 基 本 手 当 )				
	離職票 交付枚数	受給資格 決定件数	初 回 受給者数	受給者 実人員	支給金額(円)
A,B 農, 林, 漁業	315	118	88	34	39,076,828
C 鉱業, 採石業, 砂利採取業	56	21	13	3	4,646,530
D 建設業	8,492	2,592	1,904	644	1,048,823,231
E 製造業	56,208	16,337	13,405	4,700	7,355,331,227
09 食料品	6,857	1,745	1,434	496	652,580,938
10 飲料・たばこ・飼料	125	51	40	18	26,879,004
11 繊維工業	1,433	539	419	152	210,309,695
12 木材・木製品	485	202	165	55	85,913,321
13 家具・装備品	451	144	98	34	49,079,260
14 パルプ・紙・紙加工品	990	274	214	85	119,824,588
15 印刷・同関連	1,223	500	397	150	231,649,636
16 化学工業	1,758	557	452	169	287,624,676
18 プラスチック製品	1,523	501	377	133	188,864,002
19 ゴム製品	581	166	129	42	62,616,945
21 窯業・土石製品	1,531	483	371	134	202,120,828
22 鉄鋼業	1,067	312	252	96	159,601,366
23 非鉄金属	403	146	111	36	59,059,724
24 金属製品	3,845	1,290	1,015	363	558,234,942
25 はん用機械器具	3,706	1,360	1,110	391	641,473,927
26 生産用機械器具	682	255	184	64	101,093,417
28 電子部品・デバイス	328	122	110	40	56,106,135
29 電気機械器具	6,967	2,079	1,892	655	1,083,277,371
30 情報通信機械器具	126	44	34	14	19,762,566
31 輸送用機械器具	19,582	4,682	3,886	1,305	2,157,656,734
その他の製造業	2,545	885	715	268	401,602,152
F 電気・ガス・熱供給・水道業	377	145	123	55	94,396,241
G 情報通信業	4,983	1,614	1,341	497	813,336,270
H 運輸業, 郵便業	16,912	3,922	2,947	1,041	1,560,261,042
I 卸売業, 小売業	38,468	12,011	9,873	3,560	5,044,066,837
J 金融業, 保険業	4,683	2,236	1,970	713	1,045,558,447
K 不動産業, 物品賃貸業	6,875	1,222	993	347	534,816,094
L 学術研究, 専門・技術サービス業	9,246	2,816	2,404	818	1,253,131,724
M 宿泊業, 飲食サービス	8,589	2,019	1,534	478	665,163,326
N 生活関連サービス, 娯楽業	8,308	1,999	1,605	514	745,647,275
O 教育, 学習支援業	4,367	1,596	1,385	461	707,299,652
P 医療, 福祉	27,016	9,438	7,595	2,554	3,594,072,850
Q 複合サービス事業	1,706	654	582	209	315,342,771
R サービス業(他に分類されないもの)	34,217	8,456	7,192	2,374	3,515,878,925
S,T 公務(他に分類されるものを除く)・その他	7,009	1,592	1,494	511	626,577,215
合 計	237,827	68,788	56,448	19,513	28,963,426,485

(注) 受給者実人員は年度平均。  
平成25年10月改訂「日本標準産業分類」に基づく区分により表章したもの。

# 17 高年齢被保険者求職者給付状況及び 短期雇用特例被保険者求職者給付状況

(1)月別、安定所別

年月・安定所	高 年 齢 求 職 者 給 付 金			特 例 一 時 金		
	受給資格 決定件数	受給者数	支給金額(円)	受給資格 決定件数	受給者数	支給金額(円)
28年度計	13,590	13,601	3,018,334,156	49	49	9,663,424
29年度計	14,655	14,510	3,162,772,718	81	81	15,183,712
29年 4月	2,398	1,530	353,390,153	2	3	422,072
5月	1,894	2,560	581,927,781	1	-	-
6月	945	1,093	245,950,392	37	19	3,293,000
7月	1,000	1,024	222,302,370	-	19	3,199,440
8月	1,034	947	201,285,028	-	-	-
9月	1,020	1,013	216,104,897	2	2	423,440
10月	1,305	1,292	267,013,610	2	-	-
11月	1,006	1,058	222,209,292	12	3	739,720
12月	823	769	161,029,760	20	21	4,325,280
30年 1月	1,090	977	207,728,836	2	11	2,105,600
2月	1,127	1,166	255,082,220	1	1	219,520
3月	1,013	1,081	228,748,379	2	2	455,640
名古屋中	1,619	1,611	344,300,108	9	9	1,780,296
名古屋南	1,663	1,625	363,103,319	6	5	1,032,320
名古屋東	1,664	1,665	383,128,258	5	5	882,136
豊橋	752	756	162,765,046	19	19	3,199,280
岡崎	868	853	189,781,488	1	1	185,840
一宮	1,046	1,017	219,820,931	3	3	604,560
半田	1,031	1,030	224,918,903	4	4	876,920
瀬戸	519	507	105,088,242	3	3	604,200
豊田	1,031	1,036	233,994,853	2	2	524,720
津島	759	750	154,113,990	-	-	-
刈谷	1,043	1,032	228,682,398	1	1	216,040
西尾	339	340	71,186,660	-	-	-
犬山	612	605	125,040,318	3	3	650,040
豊川	519	504	107,285,905	3	4	815,760
新城	139	135	29,866,470	20	20	3,397,920
春日井	1,048	1,041	218,926,279	2	2	413,680
船員	3	3	769,550	-	-	-

## (2) 産業別

(平成29年度計)

産業	項目	高 年 齢 求 職 者 給 付 金			特 例 一 時 金		
		離 職 票 数 交 付 枚 数	受 給 資 格 決 定 件 数	受 給 者 数	離 職 票 数 交 付 枚 数	受 給 資 格 決 定 件 数	受 給 者 数
A,B	農, 林, 漁業	47	31	31	4	2	2
C	鉱業, 採石業, 砂利採取業	16	9	9	-	-	-
D	建設業	1,162	606	598	185	1	1
E	製造業	6,555	4,552	4,507	105	2	2
	09 食料品	867	501	494	24	-	-
	10 飲料・たばこ・飼料	20	16	16	3	2	2
	11 繊維工業	358	259	254	1	-	-
	12 木材・木製品	73	56	59	-	-	-
	13 家具・装備品	54	37	37	-	-	-
	14 パルプ・紙・紙加工品	149	93	95	-	-	-
	15 印刷・同関連	125	97	94	1	-	-
	16 化学工業	218	146	145	-	-	-
	18 プラスチック製品	151	95	94	-	-	-
	19 ゴム製品	65	46	47	-	-	-
	21 窯業・土石製品	327	230	229	6	-	-
	22 鉄鋼業	243	172	169	-	-	-
	23 非鉄金属	93	63	61	-	-	-
	24 金属製品	527	374	376	-	-	-
	25 はん用機械器具	586	432	423	-	-	-
	26 生産用機械器具	129	91	90	-	-	-
	28 電子部品・デバイス	16	16	16	-	-	-
	29 電気機械器具	532	391	384	3	-	-
	30 情報通信機械器具	7	7	7	-	-	-
	31 輸送用機械器具	1,742	1,230	1,219	67	-	-
	その他の製造業	273	200	198	-	-	-
F	電気・ガス・熱供給・水道業	78	57	56	-	-	-
G	情報通信業	247	144	142	2	-	-
H	運輸業, 郵便業	2,666	1,543	1,533	77	7	7
I	卸売業, 小売業	3,510	2,105	2,073	29	2	2
J	金融業, 保険業	333	287	287	-	-	-
K	不動産業, 物品賃貸業	461	329	333	40	-	-
L	学術研究, 専門・技術サービス業	752	413	407	10	-	-
M	宿泊業, 飲食サービス	750	355	345	1	24	24
N	生活関連サービス, 娯楽業	547	281	277	-	4	4
O	教育, 学習支援業	669	346	345	-	1	1
P	医療, 福祉	1,470	873	860	-	-	-
Q	複合サービス事業	290	186	184	-	37	37
R	サービス業(他に分類されないもの)	3,149	1,755	1,741	17	1	1
S,T	公務(他に分類されるものを除く)・その他	1,865	783	782	1	-	-
	合 計	24,567	14,655	14,510	471	81	81

(注) 平成25年10月改訂「日本標準産業分類」に基づく区分により表章したもの。



## 18 日雇労働被保険者求職者給付状況

年月・安定所	項目		受給者実人員						
	日雇労働被保険者手帳交付件数		総数	第一級		第二級		第三級	
	計	男	計	計	男	計	男	計	男
28年度計	102	100	67	62	61	4	4	1	-
29年度計	4	4	6	6	6	1	1	-	-
29年 4月	-	-	40	36	36	4	4	-	-
5月	-	-	15	14	14	1	1	-	-
6月	2	2	3	2	2	1	1	-	-
7月	1	1	2	2	2	-	-	-	-
8月	-	-	5	5	5	-	-	-	-
9月	-	-	2	2	2	-	-	-	-
10月	-	-	1	1	1	-	-	-	-
11月	-	-	1	1	1	-	-	-	-
12月	-	-	1	1	1	-	-	-	-
30年 1月	1	1	1	1	1	-	-	-	-
2月	-	-	1	1	1	-	-	-	-
3月	-	-	1	1	1	-	-	-	-
名古屋中	3	3	4	4	4	0	0	-	-
名古屋南	-	-	0	0	0	-	-	-	-
名古屋東	-	-	-	-	-	-	-	-	-
豊橋	-	-	-	-	-	-	-	-	-
岡崎	-	-	-	-	-	-	-	-	-
一宮	-	-	-	-	-	-	-	-	-
半田	-	-	1	1	1	-	-	-	-
瀬戸	-	-	-	-	-	-	-	-	-
豊田	-	-	-	-	-	-	-	-	-
津島	-	-	0	0	0	-	-	-	-
刈谷	1	1	1	1	1	-	-	-	-
西尾	-	-	-	-	-	-	-	-	-
犬山	-	-	-	-	-	-	-	-	-
豊川	-	-	-	-	-	-	-	-	-
新城	-	-	-	-	-	-	-	-	-
春日井	-	-	0	0	0	-	-	-	-

(注) 受給者実人員の年度計欄及び安定所別欄は年度平均。1未満の場合は「0」、該当者がいない場合は「-」と記載している。  
1月に複数の級を受給する場合があるため、受給者実人員計と各級を合計したものが相違する場合がある。

## 19 就職促進給付取扱状況

年月・安定所	就業手当		再就職手当		就業促進定着手当	常用就職支度手当	移転費
	初回受給者数	受給者実人員	支給人員	うち残日数 2/3以上	支給人員	支給人員	支給人員
28年度計	254	51	19,567	15,035	5,358	344	33
29年度計	214	43	20,204	15,791	5,015	179	51
29年 4月	20	46	1,405	1,094	345	24	3
5月	21	47	1,976	1,525	432	26	12
6月	20	50	1,963	1,597	548	15	8
7月	22	49	1,899	1,527	338	22	6
8月	23	52	1,755	1,375	336	13	2
9月	13	42	1,596	1,255	312	6	4
10月	12	41	1,862	1,407	400	10	4
11月	18	42	1,766	1,362	464	13	4
12月	18	39	1,796	1,420	507	20	1
30年 1月	14	38	1,316	1,003	439	7	1
2月	13	33	1,353	1,023	482	11	1
3月	20	37	1,517	1,203	412	12	5
名古屋中	9	3	2,530	1,988	595	33	11
名古屋南	17	2	2,183	1,662	565	16	3
名古屋東	34	6	2,367	1,760	640	30	6
豊橋	17	3	1,488	1,202	340	5	4
岡崎	26	7	1,093	850	247	8	4
一宮	4	1	1,341	1,066	356	12	2
半田	25	5	1,261	991	322	4	5
瀬戸	6	1	575	436	150	11	6
豊田	21	4	1,079	817	270	7	-
津島	8	2	948	769	238	8	1
刈谷	17	4	1,576	1,251	395	14	1
西尾	8	2	473	359	122	3	-
犬山	8	2	816	641	181	8	2
豊川	7	2	920	753	224	5	2
新城	2	1	162	138	33	2	-
春日井	5	1	1,386	1,102	336	13	4
船員	-	-	6	6	1	-	-

(注) 受給者実人員の年度計欄及び安定所別欄は年度平均。

## 20 雇用継続給付取扱状況

項目 年月・安定所	高 年 齢 雇 用 継 続 給 付						育 児 休 業 給 付			介護休業給付
	基 本 給 付 金			再 就 職 給 付 金			基 本 給 付 金			介護休業給付金
	受給要件 確認件数	初回 受給者数	受給者 実人員	受給要件 確認件数	初回 受給者数	受給者 実人員	受給要件 確認件数	初回 受給者数	受給者 実人員	受給者数
28年度計	22,049	13,501	542,348	7	6	39	17,962	17,968	198,275	544
29年度計	20,659	12,943	529,218	5	2	29	19,086	19,092	210,663	821
29年 4月	1,865	1,062	47,683	-	-	4	1,299	1,406	19,258	54
5月	1,834	1,129	38,908	-	-	1	1,523	1,525	19,499	77
6月	1,746	2,063	47,940	-	-	3	1,676	1,656	16,024	84
7月	1,539	1,337	41,420	1	1	1	1,485	1,406	14,625	53
8月	1,655	921	47,654	-	-	2	1,626	1,605	16,268	72
9月	1,654	844	40,457	-	-	2	1,572	1,620	15,685	68
10月	1,691	1,288	49,184	-	-	2	1,667	1,631	16,889	84
11月	1,456	850	40,148	1	-	2	1,576	1,548	16,791	78
12月	1,508	936	48,426	-	-	2	1,679	1,612	17,678	77
30年 1月	1,655	754	39,896	1	-	-	1,615	1,696	18,294	46
2月	1,861	849	47,412	-	-	1	1,667	1,659	18,937	66
3月	2,195	910	40,090	2	1	9	1,701	1,728	20,715	62
名古屋中	5,924	3,368	133,762	2	1	21	5,860	5,849	66,224	233
名古屋南	2,136	1,491	63,861	1	1	5	1,673	1,698	17,539	72
名古屋東	2,114	1,294	51,156	1	-	3	2,719	2,716	29,089	86
豊 橋	710	429	17,684	-	-	-	787	783	8,507	41
岡 崎	760	465	19,845	-	-	-	685	685	7,970	39
一 宮	1,093	493	18,553	-	-	-	700	704	7,725	39
半 田	865	670	27,093	-	-	-	632	636	7,248	28
瀬 戸	322	167	7,088	-	-	-	224	213	2,426	13
豊 田	1,946	1,216	52,159	-	-	-	1,448	1,457	16,408	66
津 島	247	170	8,090	-	-	-	292	287	3,043	19
刈 谷	2,666	1,884	71,430	-	-	-	2,308	2,289	24,153	102
西 尾	185	154	6,962	-	-	-	262	260	2,759	11
犬 山	372	295	13,094	-	-	-	376	375	4,222	16
豊 川	470	310	13,476	1	-	-	406	411	4,571	14
新 城	72	49	2,150	-	-	-	29	28	429	2
春 日 井	777	488	22,815	-	-	-	685	701	8,350	40

## 21 教育訓練給付取扱状況

(1)一般教育訓練給付

(平成29年度計)

訓練内容	受給者数			支給金額		
	計	通学制	通信制	計	通学制	通信制
情報関係	61	61	-	4,373,976	4,373,976	-
事務関係	679	617	62	43,222,929	42,360,028	862,901
専門的サービス関係	512	247	265	17,314,061	9,386,429	7,927,632
営業・販売・サービス関係	304	160	144	7,124,077	5,426,584	1,697,493
医療・社会福祉・保健衛生関係	1,882	190	1,692	39,638,400	8,021,294	31,617,106
輸送・機械運転関係	1,508	1,508	-	57,641,435	57,641,435	-
技術関係	344	277	67	22,856,987	21,409,303	1,447,684
製造関係	1	-	1	42,400	-	42,400
その他(大学院等)	59	52	7	5,755,600	5,200,000	555,600
旧区分	164	105	59	9,162,222	6,882,132	2,280,090
計	5,514	3,217	2,297	207,132,087	160,701,181	46,430,906

(2)専門実践教育訓練給付

(平成29年度計)

訓練内容	受給者数			支給金額		
	計	通学制	通信制	計	通学制	通信制
業務独占資格・名称独占資格関係	1,404	736	668	178,856,102	126,528,044	52,328,058
職業実践専門課程関係	25	25	-	4,322,000	4,322,000	-
専門職学位関係	178	170	8	29,778,220	28,582,220	1,196,000
職業実践力育成プログラム	-	-	-	-	-	-
計	1,607	931	676	212,956,322	159,432,264	53,524,058

訓練内容	受給者数(追加給付20%)			支給金額(追加給付20%)		
	計	通学制	通信制	計	通学制	通信制
業務独占資格・名称独占資格関係	94	75	19	16,124,376	15,001,176	1,123,200
職業実践専門課程関係	1	1	-	320,000	320,000	-
専門職学位関係	29	27	2	8,968,660	8,328,660	640,000
職業実践力育成プログラム	-	-	-	-	-	-
計	124	103	21	25,413,036	23,649,836	1,763,200

## 22 失業等給付の不正受給状況

		28年度計		29年度計	
		件数	金額	件数	金額
不正受給計		290	75,496,428	234	41,830,353
求職者給付	基本手当	202	37,894,331	184	26,852,118
	技能習得手当				
	受講手当	4	53,000	1	7,500
	通所手当	6	67,548	1	18,864
	寄宿手当	-	-	-	-
	傷病手当	-	-	-	-
	高年齢求職者給付金	2	260,450	29	6,184,750
	特例一時金	1	-	-	-
日雇労働求職者給付金	58	32,280,000	1	345,000	
就職促進給付	就業手当	-	-	-	-
	再就職手当	15	4,642,386	18	8,422,121
	就業促進定着手当	2	298,713	-	-
	常用就職支度手当	-	-	-	-
	移転費	-	-	-	-
教育訓練給付	一般教育訓練給付	-	-	-	-
	専門実践教育訓練給付	-	-	-	-
雇用継続給付	高年齢雇用継続給付	-	-	-	-
	育児休業給付	-	-	-	-
	介護休業給付	-	-	-	-

# 用語の解説

## 用語の解説

本年報における主な用語の定義は以下のとおりである。

### 1 職業紹介関係

#### (1) 一般関係

##### 一般

「常用」及び「臨時・季節」を合わせたものをいう。

##### 常用

雇用契約において雇用期間の定めがないか又は4か月以上の雇用期間が定められているもの(季節労働を除く。)をいう。

(注)「臨時」、「日雇」の名義であっても雇用期間が4か月以上のもの、あるいは雇用期間が4か月未満であっても雇用契約が反復更新され、継続して雇用されることが予定されている場合は常用とみなす。

##### 臨時・季節

臨時とは、雇用契約において1か月以上4か月未満の雇用契約期間が定められている仕事をいい、季節とは、季節的な労働需要に対し、又は季節的な余暇を利用して一定の期間(4か月未満、4か月以上の別を問わない。)を定めて就労するものをいう。

(注)「臨時」、「日雇」の名義であっても雇用期間が4か月以上のもの、あるいは雇用期間が4か月未満であっても雇用契約が反復更新され、継続して雇用されることが予定されている場合は常用とみなす。

##### 日雇

労働の窓口で取り扱われる日々雇用の仕事及び1か月未満の雇用期間が定められているものをいう。

##### 全数

「一般」のうち新規学卒者を除き、「フルタイム」と「パートタイム」を合わせたものをいう。

##### フルタイム

「一般」のうち新規学卒者及び「パートタイム」を除いたものをいう。

##### パートタイム

1週間の所定労働時間が同一の事業所に雇用されている通常の労働者の一週間の所定労働時間に比し短いものをいう。なお、本年報では新規学卒者を除いたものをいう。

##### 常用的パートタイム

「パートタイム」のうち、雇用契約において雇用期間の定めがないか又は4か月以上の雇用期間が定められているもの(季節労働を除く。)をいう。

##### 臨時的パートタイム

「パートタイム」のうち、雇用契約において1か月以上4か月未満の雇用期間が定められているもの、又は季節的な労働需要に対し、若しくは季節的な余暇を利用して一定の期間を定めて就労するものをいう。

##### 正社員

パートタイムを除く常用のうち、勤め先で正社員・正職員などと呼称される正規労働者をいう。

##### 新規学卒者(新規学校卒業予定者)

卒業年の6月末日までに、公共職業安定所及び学校(職業安定法第27条及び第33条の2第1項第1号の規定による学校)において取り扱ったものをいう。

##### 中高年齢者

45歳以上の者をいう。

**雇用保険受給者**

基本手当(一般求職者給付)に係る受給資格決定後、基本手当の支給(各種延長給付を含む)を終了するまでの者をいう。(高年齢受給資格者、及び短期特例受給資格者は含まない。)

**前月から繰り越された有効求職者数**

前月末日現在において、求職票の有効期限が翌月以降にまたがっている就職未決定の求職者の数をいう。

**新規求職申込件数**

期間中に新たに受け付けた求職申込の件数をいう。

**月間有効求職者数**

「前月から繰り越された有効求職者数」と当月の「新規求職申込件数」の合計数をいう。

**紹介件数**

求職者と求人の結合を図るため紹介した件数(他安定所からの連絡求人分への紹介を含む。)をいう。

**就職件数**

自安定所の有効求職者が自安定所の紹介により就職したことを確認した件数(他安定所からの連絡求人分への就職を含む。)をいう。

**他県への就職件数**

都道府県地域を越える広域職業紹介による就職件数をいう。

**新規求人数**

期間中に新たに受け付けた求人数(採用予定人員)をいう。

(注)他安定所から連絡を受けた求人は含めない。

**月間有効求人数**

「前月から繰り越された有効求人数」と当月の「新規求人数」の合計数をいう。

**他県への発求人延数**

期間中に他都道府県へ連絡した求人の延数をいう。

**充足数**

自安定所の有効求人が、安定所(求人連絡先の安定所を含む。)の紹介により求職者と結合した件数をいう。

**他県からの充足数**

都道府県地域を越える広域職業紹介による充足数で、他県の求人連絡先安定所からの通報により就職を確認したもの。

自安定所の有効求人到他県に居住する自安定所の求職者を充足させたもの。

**雇用保険受給者の紹介件数**

基本手当にかかる受給資格決定後、基本手当の支給を終了するまでの間に安定所が紹介した基本手当受給資格者の紹介件数をいう。

(注)1 受給中に紹介し、終了後に就職が決定した場合はこの項に計上しない。

2 他安定所の雇用保険受給者が自安定所へ直接求職申込をして就職が決定した場合もここに含めて計上する。

**雇用保険受給者の就職件数**

基本手当にかかる受給資格決定後、基本手当の支給を終了するまでの間に安定所の紹介により就職した基本手当受給資格者の就職件数をいう。

(注)他安定所の雇用保険受給者が自安定所へ直接求職申込をして就職が決定した場合もここに含めて計上する。



## (2) 日雇関係

### 新規求人延数 (p47 港湾労働関係の職業紹介状況)に掲載)

日雇に係る新規求人の延数(採用予定人員×採用予定日数)をいう。

### 月間求人延数 (p46「日雇職業紹介状況」に掲載)

「前月から繰り越された有効求人延数」と計上月の「新規求人延数」の合計をいう。

(注)2 暦日にまたがる日雇求人は、原則として両月に分けて計上する。

### 就労実人員

期間中に日雇労働に就労した日雇求職者の実人員(個々人の頭数)をいう。

### 就労延数

期間中に日雇労働に就労した日雇求職者の延人員をいう。計上に当たっては半日だけの就労でも1人として計上する。

## 2 雇用保険関係

### (1) 求職者給付関係

#### 離職票交付枚数

公共職業安定所長が、離職等により被保険者でなくなったことの確認を行った者に交付した離職票の枚数をいう。

#### 受給資格決定件数

離職者の提出した離職票に基づき、公共職業安定所長が基本手当、高年齢求職者給付金又は特例一時金の支給を受ける資格ありと決定した件数をいう。

(注)受給期間内に就職し再び離職して前の資格に基づく求職者給付を受ける場合は、ここには計上しない。

#### 初回受給者数

同一受給期間内における基本手当等の第1回目の支給を受けた者の数をいう。

(注)受給期間内に就職し再び離職して前の資格に基づく求職者給付を受ける場合は、ここには計上しない。また、傷病手当の支給を受けたことがある者が、同一受給期間内に他の傷病で再び傷病手当の支給を受けるようになった場合も計上しない。

#### 受給者実人員

求職者給付(高年齢求職者給付金及び特例一時金を除く。)を実際に受けた受給資格者の実数をいう。

(注)1 暦月中に同一給付を2回以上受けた者も実人員としては1人とする。

#### 支給終了者数

所定給付日数又は各延長給付日数に相当する日数分の基本手当の支給を受け終わった受給資格者の数をいう。

#### 個別延長給付

難病患者、発達障害者等又は災害により離職した場合等に、重点的に再就職の支援が必要であると公共職業安定所長が認めた受給資格者に対して、所定給付日数を超えて、基本手当が60日間(最大120日)延長される(雇用保険法第24条の2)。

#### 訓練延長給付

公共職業安定所長の指示した公共職業訓練等を受ける受給資格者に対して、当該公共

職業訓練等を受ける期間(訓練受講のために待期している期間を含む。)内の失業している日について、所定給付日数を超えて基本手当を支給すること、及び公共職業安定所長の指示した公共職業訓練等を受ける受給資格者で、当該公共職業訓練等を受け終わってもなお就職が困難であると認められた者について、所定給付日数を超えて(30日から支給残日数を差し引いた日数が限度)基本手当を支給することをいう(雇用保険法第24条)。

## (2) 雇用継続給付関係

### 受給要件確認件数

基本給付金又は再就職給付金にかかる受給資格の確認処理を行った件数をいう。

### 初回受給者数

受給資格の確認処理を行った者の中で、基本給付金又は再就職給付金等の第1回目の支給処理を行った受給者数をいう。

### 受給者数(支給件数)

基本給付金又は再就職給付金、介護休業給付金の支給処理を行った被保険者数をいう。

(注)1暦月中に同一給付を2回以上受けた者も実人員として1人とする。

## 3 諸比率等(参考)

(1) 求人倍率 求職者に対する求人数の割合をいう。

$$\text{有効(新規)求人倍率} = \frac{\text{月間有効(新規)求人数}}{\text{月間有効(新規)求職者数}} \quad (\text{倍})$$

(2) 就職率 求職者に対する就職件数の割合をいう。

$$\text{就職率} = \frac{\text{就職件数}}{\text{新規求職者数}} \times 100(\%)$$

(3) 充足率 求人数に対する充足された求人の割合をいう。

$$\text{充足率} = \frac{\text{充足数}}{\text{新規求人数}} \times 100(\%)$$

※有効ベースの就職率は月間有効求職者数を、充足率は月間有効求人数を使用。

(4) 他県からの流入率

$$\text{他県からの流入率} = \frac{\text{他県からの充足数}}{\text{充足数}} \times 100(\%)$$

(5) 年度平均 年度(4月～翌年3月まで)の合計を12(12か月)で割ったものをいう。

## ハローワーク(公共職業安定所)の所在地、管轄区域等一覧

(平成30年4月1日現在)

安定所(出張所)名	所在地	電話	管轄区域
名古屋中	〒450-0003 名古屋市中村区名駅南1-21-5	052(582)8171	西区、中村区、中区、中川区、北区、北名古屋市、清須市、西春日井郡
名古屋中公共職業安定所 学卒部門	〒460-0008 名古屋市中区栄4-1-1 中日ビル12階	052(249)9710	名古屋中、名古屋南、名古屋東の各安定所の管轄区域
あいちマザーズハローワーク	〒450-0003 名古屋市中村区名駅南2-14-19 住友生命名古屋ビル23階	052(581)0821	
ハローワークプラザ名中	〒460-0008 名古屋市中区栄4-1-1 中日ビル11階	052(252)8619	
愛知新卒応援ハローワーク 愛知わかものハローワーク	〒460-0008 名古屋市中区栄4-1-1 中日ビル12階	052(264)0701 052(264)0601	
名古屋外国人雇用サービスセンター	〒460-0008 名古屋市中区栄4-1-1 中日ビル12階	052(264)1901	
名古屋南	〒456-8503 名古屋市熱田区旗屋2-22-21	052(681)1211	瑞穂区、熱田区、港区、南区、緑区、豊明市
ハローワークプラザなるみ	〒458-0831 名古屋市緑区鳴海町字向田1-3 名鉄鳴海駅2階	052(629)4151	
名古屋東	〒465-8609 名古屋市名東区平和が丘1-2	052(774)1115	千種区、昭和区、名東区、天白区、東区、守山区、日進市、長久手市、愛知郡
豊橋	〒440-8507 豊橋市大岡町111 豊橋地方合同庁舎1階	0532(52)7191	豊橋市、田原市
岡崎	〒444-0813 岡崎市羽根町字北乾地50-1 岡崎合同庁舎1階	0564(52)8609	岡崎市、額田郡
一宮	〒491-8509 一宮市八幡4-8-7 一宮労働総合庁舎	0586(45)2048	一宮市、稲沢市(平和町を除く)
半田	〒475-8502 半田市宮路町200-4 半田地方合同庁舎1階	0569(21)0023	半田市、常滑市、東海市、知多市、知多郡
瀬戸	〒489-0871 瀬戸市東長根町86	0561(82)5123	瀬戸市、尾張旭市
豊田	〒471-8609 豊田市常盤町3-25-7	0565(31)1400	豊田市、みよし市
津島	〒496-0042 津島市寺前町2-3	0567(26)3158	津島市、愛西市、弥富市、海部郡、あま市、稲沢市(平和町)
刈谷	〒448-8609 刈谷市若松町1-46-3	0566(21)5001	刈谷市、安城市、知立市、高浜市、大府市
碧南出張所	〒447-0865 碧南市浅間町1-41-4	0566(41)0327	碧南市
西尾	〒445-0071 西尾市熊味町小松島41-1	0563(56)3622	西尾市
犬山	〒484-8609 犬山市松本町2-10	0568(61)2185	犬山市、江南市、岩倉市、丹羽郡
豊川	〒442-0888 豊川市千歳通1-34	0533(86)3178	豊川市
蒲郡出張所	〒443-0034 蒲郡市港町16-9	0533(67)8609	蒲郡市
新城	〒441-1384 新城市西入船24-1	0536(22)1160	新城市、北設楽郡
春日井	〒486-0807 春日井市大手町2-135	0568(81)5135	春日井市、小牧市

平成29年度版

職 業 安 定 年 報

平成31年1月発行

編 集 愛知労働局 職業安定部

発 行 〒460-0008 名古屋市中区栄二丁目3番1号  
(名古屋広小路ビルヂング15階)

電 話 052(219)5578