

職 業 安 定 年 報

平 成 30 年 度 版



愛 知 労 働 局

凡 例

1 各統計表にある用語の定義を巻末にまとめて記載してあります。

2 特に表頭に表記がないものは、すべて愛知県分です。

特に表記がない場合、安定所別欄の「名古屋中」にはあいちマザーズハローワーク、名古屋外国人雇用サービスセンター、愛知新卒応援ハローワーク、ハローワークプラザ名中(平成31年2月22日付廃止)、愛知わかものハローワークを含み、「名古屋南」にはハローワークプラザなるみを含みます。
また、「刈谷」には碧南出張所を、「豊川」には蒲郡出張所を含みます。

3 年度平均値は原則として単位未満を四捨五入しているため、合計と内訳の計が一致しない場合があります。

4 統計表の符号の用法は、つぎのとおりです。

〔－〕該当数値なし又は得られないもの […]不詳

〔△〕負数

5 数値の単位は、特に表示のない限り、「人」又は「件」です。

目 次

概 況	1
-----------	---

職業紹介業務

1 一般職業紹介状況	9
(総括表、求職・求人・就職・充足など主な項目の月別、安定所別状況)	
2 年齢別常用職業紹介状況	16
3 職業別常用職業紹介状況	17
4 新規常用求職者の実態	25
5 一般求職者の地域別就職状況	26
6 産業別、企業規模別求人・充足の状況	28
7 企業規模別求人申込件数	33
8 附属機関の職業紹介状況	34
9 障害者の職業紹介状況	37
10 新規学校卒業者の職業紹介状況	42
11 日雇職業紹介状況	46
12 職業安定機関以外の者の行う職業紹介事業、労働者派遣事業の状況	48
13 各種給付金取扱状況	49
14 求職者支援訓練実施状況	50

雇用保険業務

15 雇用保険適用事業所及び被保険者の状況	51
16 一般被保険者求職者給付状況	54
(受給資格決定・初回受給者・受給者実人員・支給金額・支給終了者等の月別、安定所別状況など)	
17 高年齢被保険者求職者給付状況及び短期雇用特例被保険者求職者給付状況	57
18 日雇労働被保険者求職者給付状況	59
19 就職促進給付取扱状況	60
20 雇用継続給付取扱状況	61
21 教育訓練給付取扱状況	62
22 失業等給付の不正受給状況	63

用語の解説	64
-------------	----

概 況

概況

1 平成30年度における愛知の労働経済の動向

愛知県における平成30年度の経済情勢は、個人消費が持ち直し、設備投資が増加するとともに、緩やかな改善の動きが見られた。

なお、世界経済の動向及び不安定な為替相場等金融市場の動向が国内の景気・雇用へ及ぼす影響を懸念する一部企業では、非正規雇用により労働力の調整を図ろうとする動きが見られた一方、将来を担う人材の確保、定着を図るため、非正規労働者の正社員転換や、正社員雇用枠を増やそうとする動き、また労働条件を引き上げることで人手を確保しようとする企業等も見られ、働き方改革への取り組みの進捗がみられるようになってきている。

また、建設や介護など人手不足が長期化している分野では、景気回復による求職者の減少もあって思うように採用が進まない企業も多く、企業では残業や休日出勤、パート労働者や外注を増やすなどして対応している状況が見られ、人材確保や人材の定着にかかる費用も増えつつある。

このような経済情勢の中、本県の雇用情勢においても回復が進み、完全失業率は平成30年4～6月期1.6%、7～9月期1.8%、10～12月期1.8%、平成31年1～3月期1.6%と推移し、平成30年平均は平成29年平均から0.7ポイント低下し1.7%となった。

また、有効求人倍率も前年度に引き続き改善し、平成30年4月に1.95倍(季節調整値)となり、その後も1.9倍台の高水準で推移し、平成30年9月には1.98倍とリーマン・ショック後の最高値となった。平成30年度平均においても1.97倍(原数値)と9年連続で前年度を上回った。

新規求人倍率も、平成30年4月の2.99倍(季節調整値)から平成31年2月には3.25倍とリーマン・ショック後の最高値となり、平成30年度平均においても3.07倍(原数値)と9年連続で前年度を上回った。

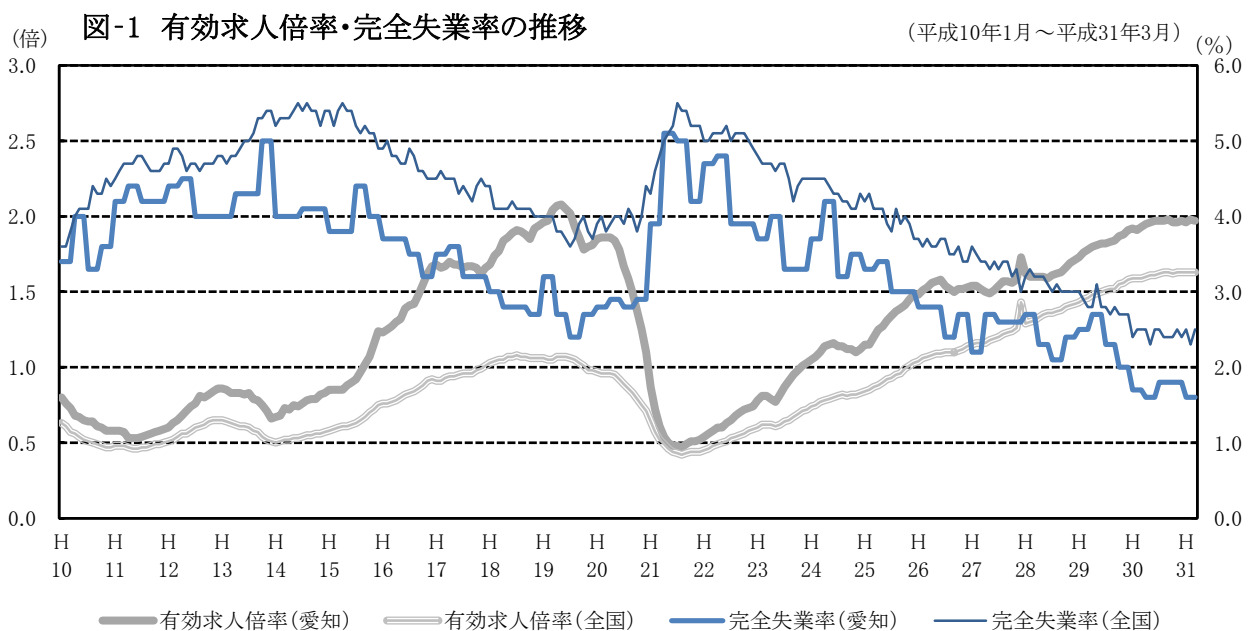

資料出所: 完全失業率の全国は総務省統計局「労働力調査」、愛知は愛知県統計課「労働力調査地方集計結果」
有効求人倍率の全国は厚生労働省職業安定局「職業安定業務統計」
全国の完全失業率の平成23年3～8月は岩手、宮城、福島県について補完的に推計した値(平成27年国勢調査基準)

(1) 就業者数、雇用者数

平成30年平均の愛知県の就業者数は408万1千人で、前年に比べ11万7千人増加した。男女別では、男性が235万1千人、女性が173万人で、前年に比べ男性は4万6千人、女性は7万2千人増加した。一方就業者のうち雇用者数は373万3千人となり、前年に比べ8万2千人増加した。

表-1 就業者数の推移(単位:千人、%)

		H26	H27	H28	H29	H30
男女計	実数	3,908	3,887	3,910	3,964	4,081
	対前年増減率	1.2	△ 0.5	0.6	1.4	3.0
男	実数	2,293	2,265	2,274	2,305	2,351
	対前年増減率	1.1	△ 1.2	0.4	1.4	2.0
女	実数	1,615	1,622	1,636	1,658	1,730
	対前年増減率	1.4	0.4	0.9	1.3	4.3

資料出所:愛知県統計課「労働力調査地方集計結果」

(2) 完全失業者(率)

平成30年平均の愛知県内の完全失業者数は7万1千人で、前年に比べ2万6千人減少した。男女別では、男性は4万3千人と1万人減少、女性は2万8千人で1万5千人減少した。

この結果、完全失業率は年平均で1.7%となり、前年に比べ0.7ポイント低下した。男女別では、男性は1.8%となり0.4ポイント低下、女性は1.6%となり0.9ポイント低下した。

なお、平成30年平均の全国の完全失業率は2.4%で、男性は2.6%、女性は2.2%となっている。

(%) 図-2 完全失業率の推移(原数値)

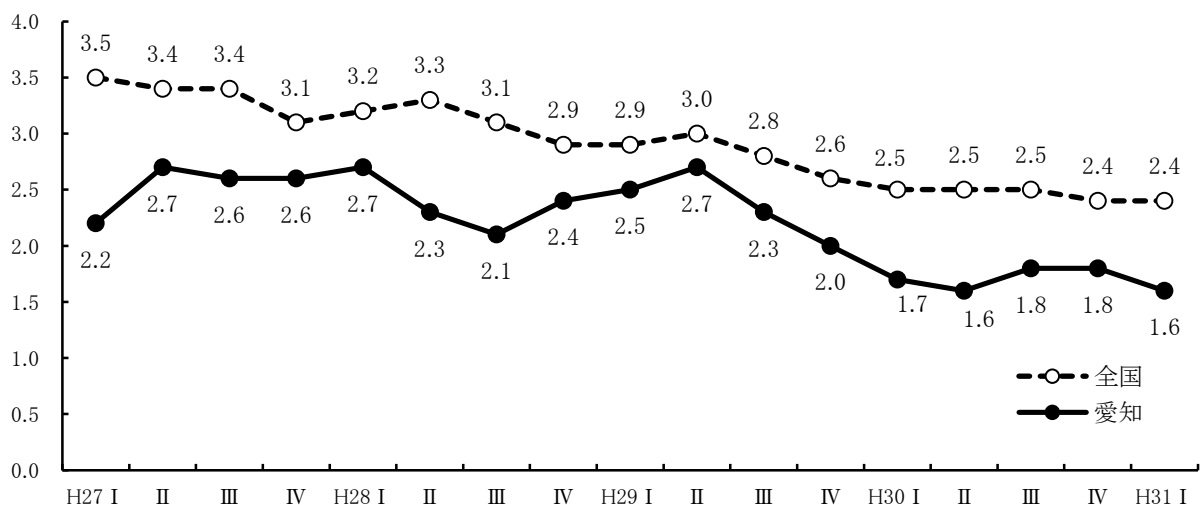

資料出所:全国(総務省統計局「労働力調査」)、愛知(愛知県統計課「労働力調査地方集計結果」)

2 労働市場の概要

平成30年度における愛知の求人・求職の状況をみると、新規求人数は前年度に比べ1.7%の増加となり、新規求職申込件数は前年度に比べ5.0%の減少となった。また、月間有効求人数は前年度に比べ3.0%の増加となり、月間有効求職者数は2.5%の減少となった。

このように、新規・有効ともに求人数が増加し、求職者数が減少したため、新規求人倍率(原数値)は3.07倍と、前年度を0.21ポイント上回り、有効求人倍率(同)は1.97倍と、前年度を0.11ポイント上回った。

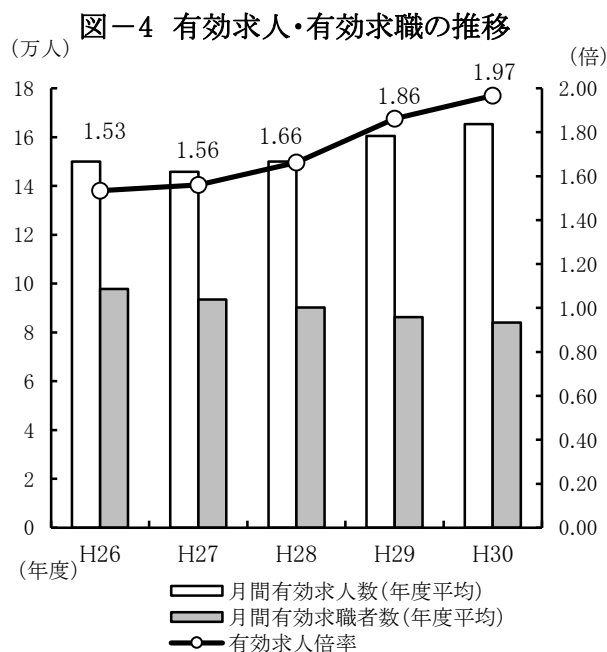
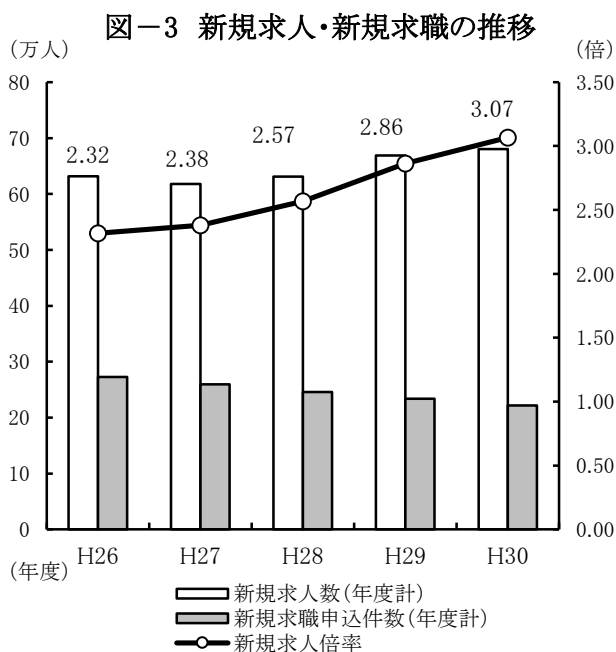

(注) 新規学卒を除き、パートタイムを含む。

(1) 有効求人倍率の推移

平成30年度の有効求人倍率(原数値)を期別で見ると、4~6月期1.83倍(前年同期差0.14ポイント上昇)、7~9月期1.93倍(同0.14ポイント上昇)、10~12月期2.02倍(同0.07ポイント上昇)、1~3月期2.10倍(同0.05ポイント上昇)となった。

図-5 有効求人倍率の推移(季節調整値)

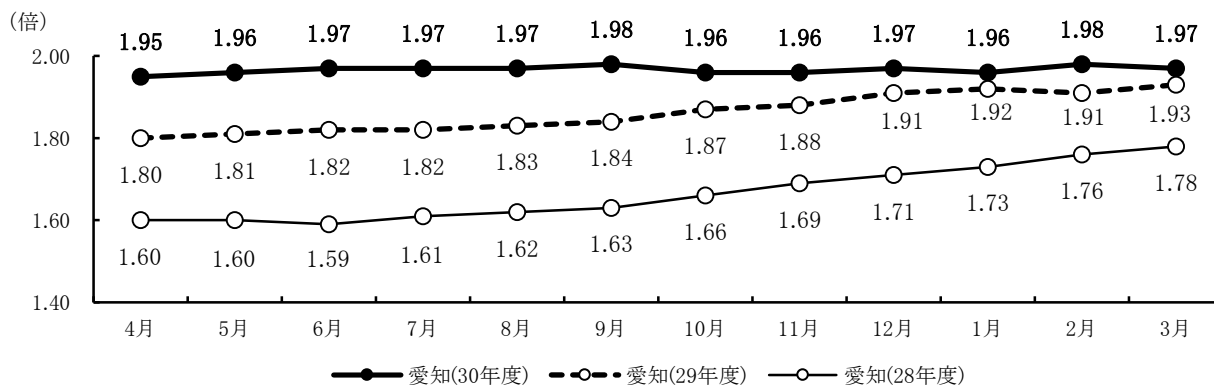

資料出所: 全国は厚生労働省職業安定局「職業安定業務統計」 平成30年12月以前の数値は新季節指数により改訂済。

(2) 求職の状況

平成30年度の新規求職申込件数は、22万1,803人で、9年連続で前年度より減少した。年齢層別に前年度比でみると、45歳未満は9.7%減、45歳以上は1.0%増となり、男女別に前年度比でみると、男性は4.8%減、女性は5.1%減となった。

月間有効求職者数は、平均して8万4,061人で、9年連続で前年度より減少した。年齢層別に前年度比でみると、45歳未満は7.2%減、45歳以上は3.2%増となり、男女別に前年度比でみると、男性は2.1%減、女性は2.8%減となった。

常用の新規求職者（パートを除く）を態様別にみると、離職者が前年度に比べ3.1%減と9年連続で減少したのをはじめ、無業者15.3%減、在職者10.4%減と、全ての態様で減少した。

なお、事業主都合離職者は前年度に比べ0.5%増加した。

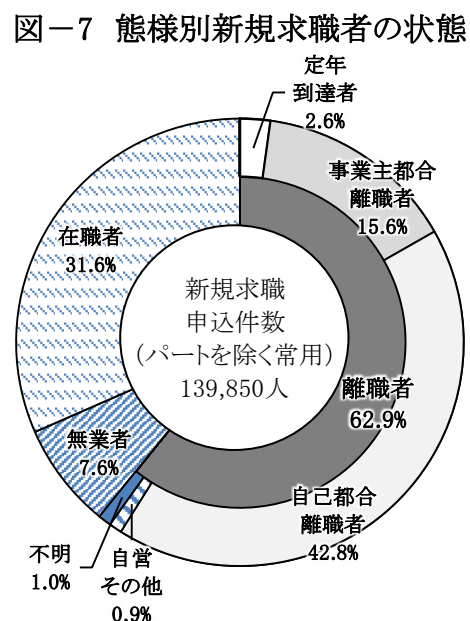
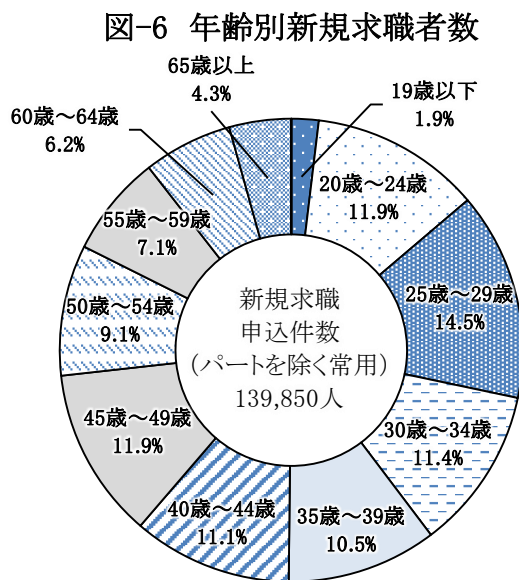

(3) 求人状況

平成30年度の新規求人数は、68万169人で前年度比1.7%増となり、3年連続で前年度を上回った。雇用形態別にみると、常用の新規求人数は61万2,906人（前年度比1.6%増）となり、パートタイムでは27万6,447人（同0.8%増）となった。

平成30年度の月間有効求人数は平均して16万5,272人（前年度比3.0%増）となり、3年連続で前年度を上回った。うち常用の月間有効求人数（年度平均）は14万8,947人（同2.9%増）となり、パートタイムは6万6,801人（同2.6%増）となった。

主要産業別に新規求人数の動きをみると、前年度より増加した産業は、運輸業、郵便業（前年度比9.7%増）、建設業（同7.0%増）、宿泊業、飲食サービス業（同5.9%増）等であり、減少した産業は、不動産業、物品賃貸業（前年度比21.0%減）、金融業、保険業（同7.7%減）、サービス業（同5.3%減）等であった。

図-8 産業別新規求人数構成比



図-9 業種別製造業求人数構成比



製造業のうち新規求人(前年度比5.5%増)の動きを主要業種別にみると、食料品製造業(前年度比2.7%増)、繊維工業(同7.5%増)、木材・木製品製造業(同3.6%減)、印刷・同関連業(同15.4%減)、プラスチック製品製造業(同3.8%増)、窯業・土石製品製造業(同20.2%増)、鉄鋼業(同12.2%増)、金属製品製造業(同8.5%増)、はん用機械器具製造業(同8.6%増)、生産用機械器具製造業(同8.8%増)、電気機械器具製造業(同1.1%減)、情報通信機械器具製造業(同38.6%減)、輸送用機械器具製造業は(同8.5%増)であった。

新規求職・新規求人(ともにパートを含む常用)を職業別にみると、求職は事務的職業を希望する者の割合が27.4%ともっとも高くなっており、次いで運搬・清掃等の職業が15.7%、専門的・技術的職業が12.5%となっている。一方、求人はサービスの職業がもっとも高く24.8%、次いで専門的・技術的職業が19.6%となっているが、事務的職業は10.2%にとどまっている。

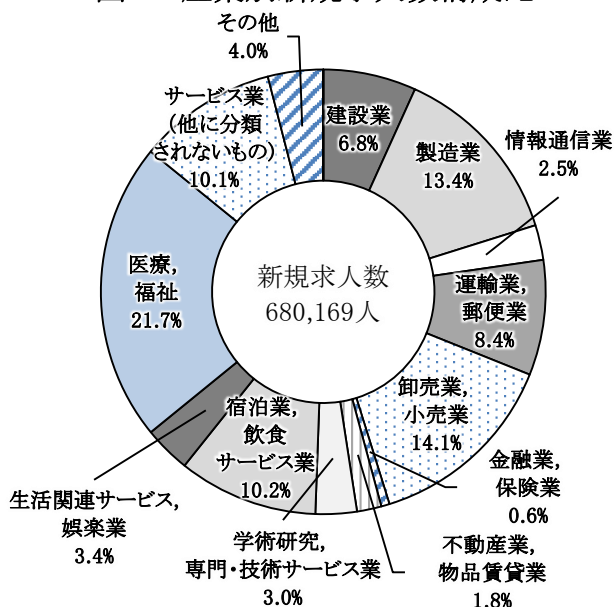
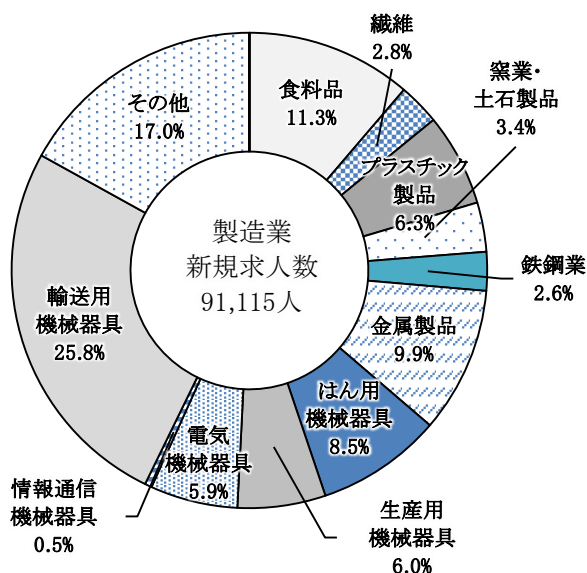
(人) 図-10 職業別 新規 求人・求職の状況(常用)

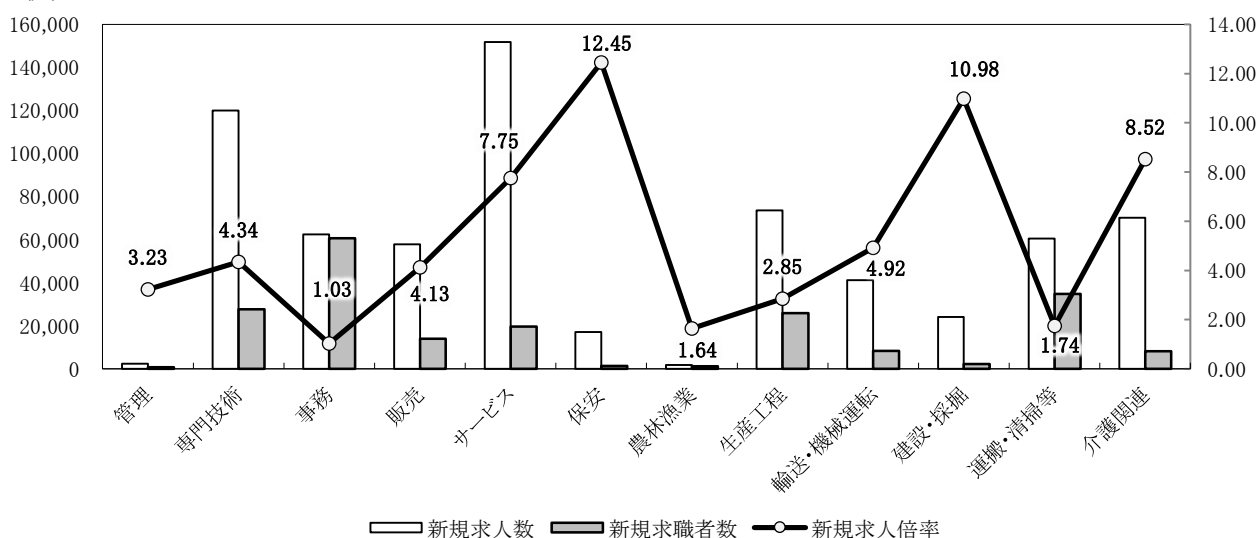

(4) 就職の状況

平成30年度の就職件数は、年度計で6万1,689件(前年度比9.0%減)となり7年連続で前年度を下回った。雇用形態別に前年度比で見ると、フルタイムでは10.8%減、パートで6.5%減となり、就職率は27.8%と前年度を1.2ポイント下回った。

また、雇用保険受給者の就職件数は1万6,017件で前年度に比べ6.4%減少し、全就職件数に占める割合は前年度の25.2%から26.0%へと上昇した。

なお、雇用保険受給者の受給資格決定者に対する就職率は23.0%となり、前年度を1.9ポイント下回った。

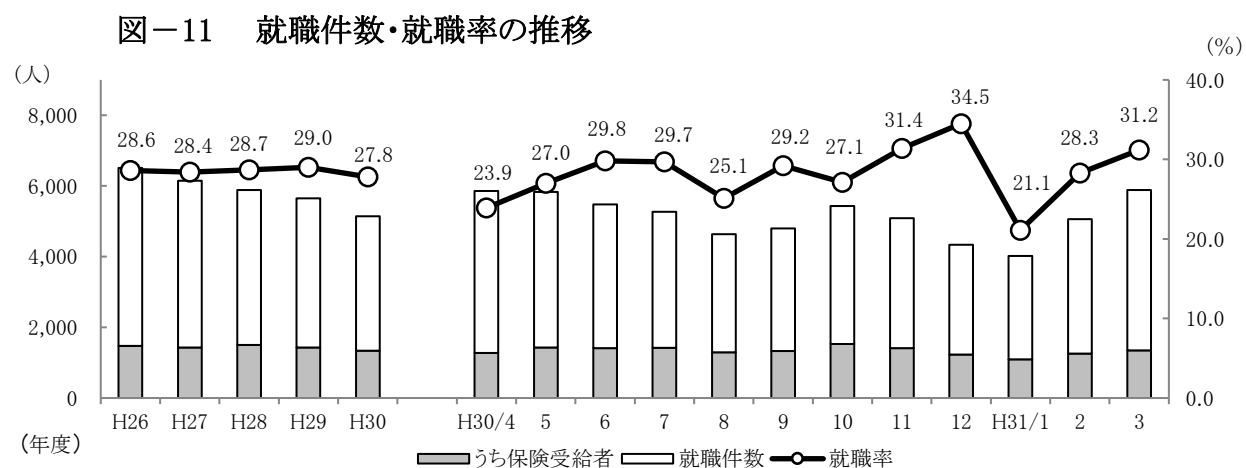

(注) 就職率は新規求職者に対する就職件数の割合である。年度欄の就職件数は年度平均である。

平成30年度における常用就職件数を産業別にみると、製造業への就職件数がもっとも多く25.5%を占め、次いで医療、福祉(22.6%)、卸売業、小売業(11.6%)、サービス業(10.0%)、運輸業、郵便業(6.8%)、建設業(5.1%)の順となっている。

また、常用就職件数を職種別にみると、事務的職業が24.0%を占め、次いで生産工程の職業(18.2%)、運搬・清掃等の職業(17.1%)、サービスの職業(12.8%)、専門的・技術的職業(12.6%)、輸送・機械運転の職業(6.2%)と続いている。

図-12 産業別常用就職件数構成比



図-13 企業規模別充足率(常用)



(5) 充足の状況

平成30年度の充足数は6万4,156人で、前年度に比べ9.5%の減少となり、充足率についても9.4%と前年度を1.2ポイント下回った。他県からの充足数は7,875人で、前年度に比べ11.2%減少し、充足数全体に占める割合は12.3%となり前年度を0.2ポイント下回った。

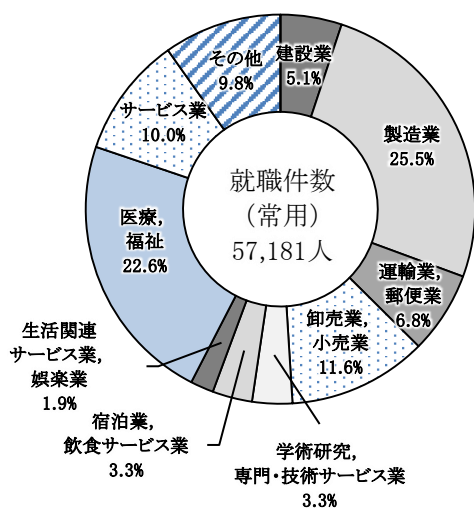
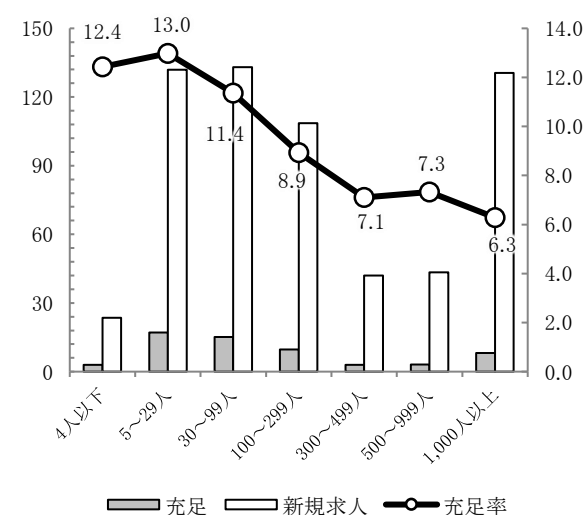
常用の充足数を産業別にみると、製造業が26.0%と全体の4分の1強を占めており、輸送用機械器具製造業がそのうちの20.0%を占め、以下食料品製造業11.1%、金属製品製造業11.0%、プラスチック製品製造業7.7%と続いている。

また、企業規模別に充足率(常用)をみると、29人以下規模で33.9%、30～99人規模で25.5%、100～299人以上規模で16.4%と続いている。

(6) 新規学卒者の職業紹介状況

新規学卒者の労働市場は、県の基幹産業である自動車産業がけん引役となり、製造業をはじめ、ほとんどの業種で求人数が増加するなど、前年度に比べ改善した。平成31年3月高校卒業者対象の求人数は前年度に比べ12.3%増え、8年連続で増加となった。

また、前年度と同じく関係機関による就職支援の強化の結果、平成31年3月卒業の高校生の内定率は平成31年3月末時点で99.8%と前年度に引き続き高い水準で推移し、令和元年6月末現在では100.0%となった。

一方、就職が決まらないまま卒業した者は2年ぶりに増加した。

図-14 求人・求職・求人倍率の推移(高校)

(人) (各年卒業年の6月末現在) (倍)



図-15 未就職者数と就職率の推移(高校)

(%) (各年卒業年の6月末現在) (人)

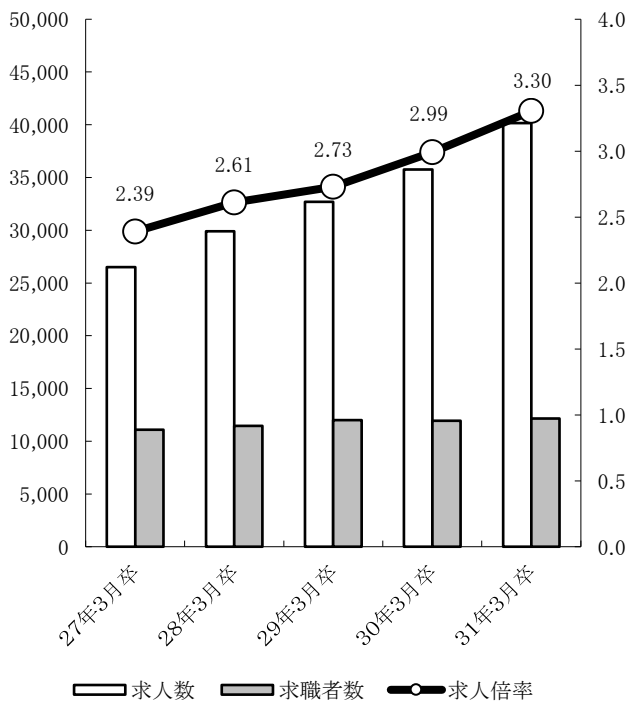
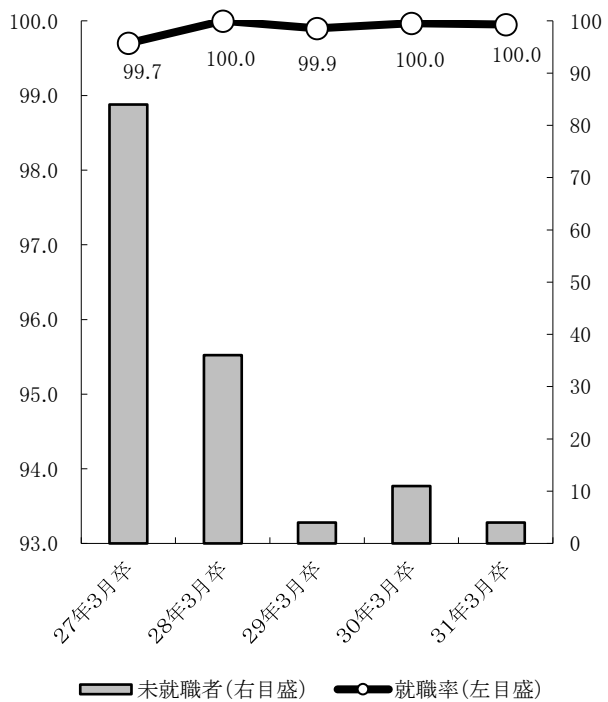

(7) 雇用調整の状況

平成30年度の雇用調整助成金等にかかる休業等実施計画届の受理件数は462件、対象者数が6,445人となった。

また、休業等の支給決定件数は359件で、対象者数が3,403人、支給金額が124,713千円であった。

3 雇用保険業務取扱状況

平成30年度末の雇用保険適用事業所数は11万8,080所と、前年度に比べ1.3%増加し、雇用保険被保険者数も287万9,566人と1.7%増加した。

一方、雇用保険受給資格決定件数は年間で6万9,596件(前年度比1.2%増)となり、初回受給者数は5万6,325人(同0.2%減)となった。

また、受給者実人員は平成30年度平均で1万9,735人(同1.1%増)となり、9年ぶりに増加した。

図-16 雇用保険適用事業所数と被保険者の推移



図-17 雇用保険受給資格決定件数等の推移



職業紹介業務

1 一般職業紹介状況<総括表>

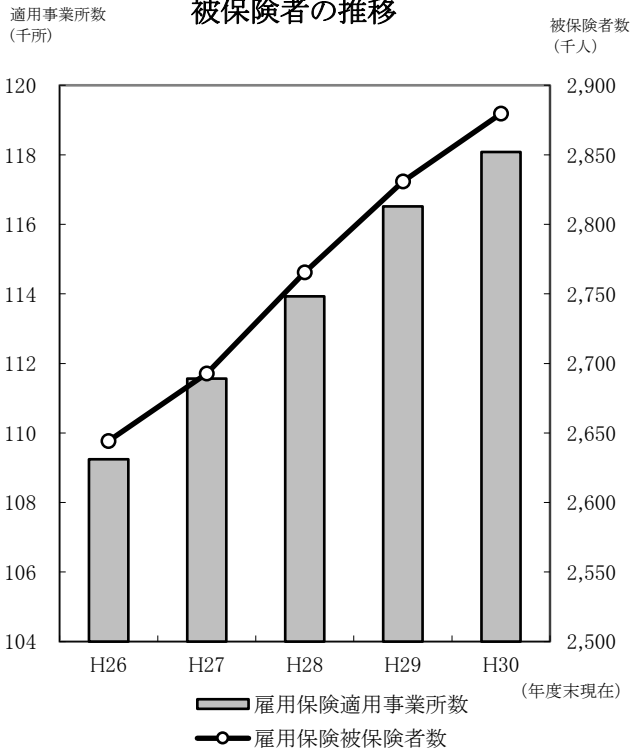
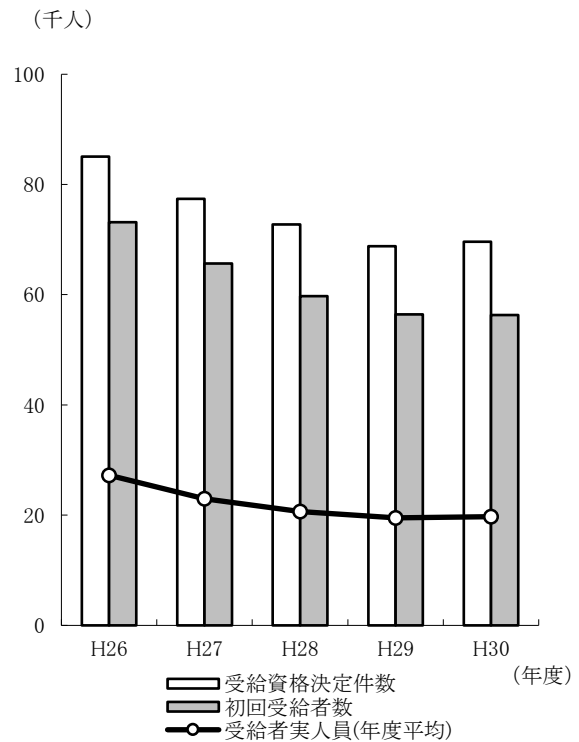
その1【全数】（新規学卒者を除きパートタイムを含む）

項目		29年度		30年度		対前年度増減率(差)		
		全数	うち常用	全数	うち常用	全数	うち常用	
求 職	新規求職申込件数	233,428	232,971	221,803	221,298	△ 5.0 %	△ 5.0 %	
	中高年齢者(45歳以上)	103,223	103,015	104,271	104,068	1.0	1.0	
	うち(55歳以上)	59,002	58,893	61,285	61,174	3.9	3.9	
	うち(65歳以上)	25,814	25,777	27,989	27,945	8.4	8.4	
	雇用保険受給資格決定件数	68,788	-	69,596	-	1.2	-	
	月間有効求職者数(年度平均)	86,193	86,031	84,061	83,890	△ 2.5	△ 2.5	
	中高年齢者(45歳以上)	39,109	39,037	40,353	40,278	3.2	3.2	
	うち(55歳以上)	22,074	22,038	23,362	23,323	5.8	5.8	
	うち(65歳以上)	7,721	7,709	8,615	8,604	11.6	11.6	
	雇用保険受給者実人員	19,513	-	19,735	-	1.1	-	
	紹 介 ・ 就 職	紹介件数	298,748	280,087	258,482	241,725	△ 13.5	△ 13.7
		就職件数	67,764	62,923	61,689	57,181	△ 9.0	△ 9.1
中高年齢者(45歳以上)		30,888	28,068	30,192	27,526	△ 2.3	△ 1.9	
うち(55歳以上)		15,683	13,976	15,840	14,218	1.0	1.7	
うち(65歳以上)		4,831	4,235	5,349	4,749	10.7	12.1	
他県への就職件数		5,556	4,962	5,205	4,687	△ 6.3	△ 5.5	
求 人	雇用保険受給者	17,104	-	16,017	-	△ 6.4	-	
	新規求人人数	668,656	603,176	680,169	612,906	1.7	1.6	
充 足	月間有効求人人数(年度平均)	160,429	144,814	165,272	148,947	3.0	2.9	
	充足数	70,878	65,593	64,156	59,213	△ 9.5	△ 9.7	
比 率	他県からの充足数	8,867	7,827	7,875	6,936	△ 11.2	△ 11.4	
	新規求人倍率(原数値)	2.86倍	2.59倍	3.07倍	2.77倍	0.21 P	0.18 P	
	有効求人倍率(原数値)	1.86	1.68	1.97	1.78	0.11	0.10	
	就職率	29.0 %	27.0 %	27.8 %	25.8 %	△ 1.2	△ 1.2	
	〃(有効ベース)	6.6	6.1	6.1	5.7	△ 0.5	△ 0.4	
	中高年齢者(45歳以上)	29.9	27.2	29.0	26.5	△ 0.9	△ 0.7	
	うち(55歳以上)	26.6	23.7	25.8	23.2	△ 0.8	△ 0.5	
	うち(65歳以上)	18.7	16.4	19.1	17.0	0.4	0.6	
	雇用保険受給者就職率	24.9	-	23.0	-	△ 1.9	-	
	〃(有効ベース)	7.3	-	6.8	-	△ 0.5	-	
充 足 率	充足率	10.6	10.9	9.4	9.7	△ 1.2	△ 1.2	
	〃(有効ベース)	3.7	3.8	3.2	3.3	△ 0.5	△ 0.5	

(注) Pは、ポイントの略。△は減少(以下同じ)。

雇用保険受給者就職率=雇用保険受給者就職件数/雇用保険受給資格決定件数×100

雇用保険受給者就職率(有効ベース)=雇用保険受給者就職件数/雇用保険受給者実人員×100

月間有効求職者数(年度平均)欄の中高年齢者(中高年齢者(45歳以上)、うち(55歳以上)、うち(65歳以上))、雇用保険受給者実人員も年度平均。

一 般 職 業 紹 介 状 況 〈 月 別 〉

その2-1 【全数】 (新規学卒者を除きパートタイムを含む)

年 月		年 月														
		29年度計	30年度計	30年4月	5月	6月	7月	8月	9月	10月	11月	12月	31年1月	2月	3月	
求 職	新規求職申込件数	233,428	221,803	24,521	21,613	18,399	17,749	18,495	16,430	20,034	16,238	12,589	19,041	17,872	18,822	
	男	105,877	100,777	10,875	9,631	8,417	8,237	8,440	7,255	9,297	7,507	6,009	8,541	7,993	8,575	
	女	127,188	120,672	13,593	11,949	9,948	9,487	10,035	9,144	10,701	8,712	6,560	10,467	9,859	10,217	
	中高年齢者(45歳以上)	103,223	104,271	12,319	10,056	8,480	8,027	8,362	7,511	9,395	7,570	5,979	8,984	8,595	8,993	
	うち(55歳以上)	59,002	61,285	8,132	5,955	4,794	4,587	4,748	4,225	5,510	4,351	3,415	5,300	5,031	5,237	
	うち(65歳以上)	25,814	27,989	4,242	2,878	2,104	2,025	2,024	1,797	2,500	1,985	1,461	2,398	2,183	2,392	
	雇用保険受給者	73,866	74,249	8,881	7,309	5,886	6,246	6,203	5,522	6,967	5,428	4,204	6,490	5,429	5,684	
	月間有効求職者数	1,034,316	1,008,732	88,673	90,661	88,806	86,294	85,350	83,300	85,776	83,001	77,536	77,933	79,136	82,266	
	男	484,530	474,393	41,645	42,426	41,566	40,414	39,870	38,675	40,043	39,000	37,049	37,079	37,570	39,056	
	女	548,225	532,841	46,877	48,083	47,094	45,751	45,365	44,508	45,599	43,883	40,389	40,744	41,452	43,096	
	中高年齢者(45歳以上)	469,313	484,240	42,459	43,470	42,759	41,054	40,215	39,422	40,850	39,666	37,471	37,841	38,708	40,325	
	うち(55歳以上)	264,882	280,338	25,108	25,890	25,210	23,590	22,946	22,507	23,409	22,734	21,470	21,787	22,339	23,348	
	うち(65歳以上)	92,654	103,376	10,090	10,643	10,000	8,431	7,829	7,631	8,199	8,133	7,691	7,840	8,114	8,775	
	雇用保険受給者	416,597	413,225	33,631	35,488	35,892	36,442	36,721	35,661	36,476	34,790	32,210	32,598	31,562	31,754	
	紹 介 ・ 就 職	紹介件数	298,748	258,482	23,536	24,270	23,354	21,283	21,616	19,664	22,816	20,326	15,746	21,105	21,626	23,140
雇用保険受給者		71,014	63,130	4,908	5,623	5,614	5,303	5,464	5,188	6,044	5,435	4,307	5,238	4,825	5,181	
就職件数		67,764	61,689	5,853	5,826	5,476	5,271	4,635	4,798	5,436	5,091	4,338	4,021	5,063	5,881	
男		33,098	29,736	2,769	2,756	2,604	2,634	2,347	2,330	2,608	2,557	2,190	1,991	2,349	2,601	
女		34,609	31,903	3,076	3,062	2,870	2,633	2,286	2,465	2,820	2,529	2,148	2,027	2,711	3,276	
中高年齢者(45歳以上)		30,888	30,192	2,729	2,801	2,620	2,506	2,206	2,375	2,640	2,399	2,161	2,034	2,563	3,158	
うち(55歳以上)		15,683	15,840	1,422	1,474	1,343	1,257	1,127	1,246	1,365	1,263	1,121	1,124	1,399	1,699	
うち(65歳以上)		4,831	5,349	471	518	483	421	372	390	435	443	361	345	505	605	
雇用保険受給者		17,104	16,017	1,274	1,427	1,412	1,418	1,291	1,332	1,525	1,408	1,227	1,098	1,261	1,344	
就職率(%)		29.0	27.8	23.9	27.0	29.8	29.7	25.1	29.2	27.1	31.4	34.5	21.1	28.3	31.2	
中高年齢者(45歳以上)(%)		29.9	29.0	22.2	27.9	30.9	31.2	26.4	31.6	28.1	31.7	36.1	22.6	29.8	35.1	
うち(55歳以上)(%)		26.6	25.8	17.5	24.8	28.0	27.4	23.7	29.5	24.8	29.0	32.8	21.2	27.8	32.4	
うち(65歳以上)(%)		18.7	19.1	11.1	18.0	23.0	20.8	18.4	21.7	17.4	22.3	24.7	14.4	23.1	25.3	
求 人		新規求人数	668,656	680,169	53,893	55,776	60,329	54,024	54,289	59,001	57,517	54,798	56,427	57,166	58,459	58,490
		月間有効求人数	1,925,153	1,983,259	164,088	163,498	164,029	164,605	163,765	164,250	166,648	166,722	163,709	164,070	168,936	168,939
求 人 倍 率	新規求人倍率(原数値)(倍)	2.86	3.07	2.20	2.58	3.28	3.04	2.94	3.59	2.87	3.37	4.48	3.00	3.27	3.11	
	(季節調整値)(倍)	-	-	2.99	3.01	3.10	3.04	2.99	3.24	3.00	3.07	3.20	2.96	3.25	3.16	
	有効求人倍率(原数値)(倍)	1.86	1.97	1.85	1.80	1.85	1.91	1.92	1.97	1.94	2.01	2.11	2.11	2.13	2.05	
	(季節調整値)(倍)	-	-	1.95	1.96	1.97	1.97	1.97	1.98	1.96	1.96	1.97	1.96	1.98	1.97	
充 足	充足数	70,878	64,156	6,118	6,051	5,654	5,466	4,829	4,930	5,580	5,246	4,528	4,196	5,342	6,216	
	他県から	8,867	7,875	763	724	674	677	627	594	689	650	596	538	613	730	
	充足率(%)	10.6	9.4	11.4	10.8	9.4	10.1	8.9	8.4	9.7	9.6	8.0	7.3	9.1	10.6	

(注) 平成16年11月から求職申込書における「性別」欄の記載が任意となったことに伴い、男女別の合計は男女計の値と必ずしも一致しない。
 季節調整法はセンサス局法Ⅱ(X-12-ARIMA)による。なお、平成30年12月以前の求人倍率(季節調整値)は、平成31年2月に改定されている。
 従来の「受給資格決定件数」、「受給者実人員」を平成22年度版職業安定年報より「雇用保険受給者」に変更。(用語の定義については巻末の「用語の解説」を参照のこと。)

一般職業紹介状況〈安定所別〉

その2-2 【全数】 (新規学卒者を除きパートタイムを含む)

(平成30年度計)

項目		安定所	県計	名古屋中	名古屋南	名古屋東	豊橋	岡崎	一宮	半田	瀬戸	豊田	津島	刈谷	西尾	犬山	豊川	新城	春日井	
求	新規求職申込件数		221,803	41,474	22,287	22,566	14,886	11,895	13,235	12,912	6,513	12,783	8,595	17,538	5,484	7,550	9,782	2,009	12,294	求
	前年度比(%)		△ 5.0	△ 7.1	△ 7.3	△ 2.7	△ 4.5	△ 3.0	△ 4.9	△ 1.7	△ 5.7	△ 5.6	△ 8.0	△ 4.7	△ 4.4	△ 1.2	△ 2.7	2.8	△ 6.1	
	男		100,777	17,188	11,350	10,160	6,672	5,508	6,265	5,814	2,970	5,886	4,089	7,784	2,427	3,568	4,385	860	5,851	
	女		120,672	24,204	10,894	12,375	8,205	6,375	6,958	7,079	3,522	6,860	4,488	9,729	3,047	3,980	5,390	1,148	6,418	
	中高年齢者(45歳以上)		104,271	17,288	11,536	11,644	6,700	5,393	6,560	5,993	3,494	5,919	4,445	7,252	2,304	3,982	4,451	1,039	6,271	
	うち(55歳以上)		61,285	9,580	6,893	6,934	3,887	3,288	3,924	3,563	2,082	3,584	2,657	4,155	1,321	2,430	2,607	692	3,688	
	うち(65歳以上)		27,989	3,733	3,011	3,261	1,687	1,569	1,923	1,670	1,027	1,829	1,321	1,884	574	1,244	1,102	330	1,824	
職	雇用保険受給者		74,249	14,030	8,892	9,480	4,098	3,769	3,692	4,194	1,968	3,907	2,999	5,577	1,624	2,338	2,818	439	4,424	
	月間有効求職者数(年度平均)		84,061	15,411	8,420	9,269	5,424	4,585	5,072	4,932	2,652	4,776	3,425	6,642	1,789	2,637	3,541	620	4,866	
	前年度比(%)		△ 2.5	△ 0.8	△ 4.5	△ 5.3	△ 2.3	△ 1.6	0.4	△ 0.6	△ 0.1	△ 8.9	△ 3.1	△ 2.1	△ 3.4	△ 1.9	0.1	0.9	△ 1.0	
	中高年齢者(45歳以上)		40,353	6,805	4,344	4,662	2,540	2,141	2,543	2,367	1,417	2,218	1,745	2,890	789	1,368	1,687	327	2,512	
	うち(55歳以上)		23,362	3,740	2,512	2,623	1,515	1,291	1,490	1,385	854	1,346	1,003	1,666	473	807	988	213	1,457	
	うち(65歳以上)		8,615	1,298	880	870	530	507	591	545	340	539	387	627	173	305	346	73	604	
	雇用保険受給者		34,435	5,704	3,995	4,487	1,990	1,853	1,945	2,033	977	1,874	1,454	2,657	727	1,168	1,279	217	2,075	
紹介・就職	紹介件数		258,482	55,239	25,299	23,525	15,871	13,396	17,216	13,996	8,253	13,215	11,292	19,975	6,153	8,083	11,650	2,232	13,087	
	雇用保険受給者		63,130	12,742	6,664	7,033	3,419	3,061	4,077	3,617	2,112	3,097	2,885	4,566	1,149	2,000	2,746	508	3,454	
	就職件数		61,689	9,458	5,583	4,918	4,849	3,404	4,160	4,090	2,182	3,375	3,054	5,135	1,867	2,118	3,552	824	3,120	
	前年度比(%)		△ 9.0	△ 5.1	△ 11.1	△ 10.5	△ 12.2	△ 12.6	△ 5.2	1.0	△ 1.4	△ 9.9	△ 15.0	△ 11.8	△ 13.4	△ 11.5	△ 8.8	△ 3.7	△ 10.6	
	男		29,736	4,331	3,208	2,470	2,216	1,565	2,067	1,951	1,007	1,606	1,529	2,383	853	1,046	1,593	322	1,589	
	女		31,903	5,112	2,369	2,445	2,632	1,839	2,092	2,135	1,171	1,764	1,522	2,749	1,014	1,071	1,957	502	1,529	
	中高年齢者(45歳以上)		30,192	4,629	3,039	2,748	2,156	1,612	2,090	1,991	1,150	1,436	1,616	2,232	759	1,108	1,650	401	1,575	
	うち(55歳以上)		15,840	2,458	1,671	1,492	1,140	830	1,129	1,010	563	722	858	1,125	340	631	862	230	779	
	うち(65歳以上)		5,349	797	526	530	379	289	422	321	221	270	338	346	87	238	226	71	288	
	管内へ		34,490	3,319	2,601	2,275	3,725	2,124	2,423	2,788	1,146	2,217	1,763	3,480	1,187	1,016	2,249	484	1,693	
	管外へ		21,994	5,015	2,509	2,181	772	1,075	1,158	1,057	860	971	1,044	1,417	621	753	1,151	292	1,118	
	他県へ		5,205	1,124	473	462	352	205	579	245	176	187	247	238	59	349	152	48	309	
	雇用保険受給者		16,017	2,213	1,651	1,457	1,217	839	1,126	1,057	540	850	824	1,291	404	557	917	182	892	
就職率(%)		27.8	22.8	25.1	21.8	32.6	28.6	31.4	31.7	33.5	26.4	35.5	29.3	34.0	28.1	36.3	41.0	25.4		
中高年齢者(45歳以上)(%)		29.0	26.8	26.3	23.6	32.2	29.9	31.9	33.2	32.9	24.3	36.4	30.8	32.9	27.8	37.1	38.6	25.1		
うち(55歳以上)(%)		25.8	25.7	24.2	21.5	29.3	25.2	28.8	28.3	27.0	20.1	32.3	27.1	25.7	26.0	33.1	33.2	21.1		
うち(65歳以上)(%)		19.1	21.4	17.5	16.3	22.5	18.4	21.9	19.2	21.5	14.8	25.6	18.4	15.2	19.1	20.5	21.5	15.8		
求人	新規求人数		680,169	188,837	60,386	81,913	40,428	31,101	33,842	30,461	12,203	25,717	24,264	60,131	10,251	17,437	17,556	3,537	42,105	求
	前年度比(%)		1.7	△ 1.2	8.8	△ 3.5	0.8	△ 10.6	3.4	9.4	5.4	6.5	9.6	5.1	8.5	14.4	0.4	7.5	2.1	
	月間有効求人数(年度平均)		165,272	46,638	14,769	19,858	9,692	7,490	8,116	7,367	2,968	6,206	5,843	14,632	2,437	4,179	4,066	824	10,188	人
前年度比(%)		3.0	1.5	10.5	△ 2.2	1.3	△ 11.2	3.9	10.5	5.6	7.0	10.2	4.5	12.3	16.0	0.8	11.9	3.1		
倍率	新規求人倍率(原数値)	(倍)	3.07	4.55	2.71	3.63	2.72	2.61	2.56	2.36	1.87	2.01	2.82	3.43	1.87	2.31	1.79	1.76	3.42	倍率
	有効求人倍率(原数値)	(倍)	1.97	3.03	1.75	2.14	1.79	1.63	1.60	1.49	1.12	1.30	1.71	2.20	1.36	1.58	1.15	1.33	2.09	
充足	充足数		64,156	13,284	5,575	6,593	4,881	2,980	3,562	3,413	1,676	2,960	2,749	6,216	1,574	1,788	3,132	638	3,135	充
	他県から		7,875	2,516	601	988	358	78	446	147	175	158	333	925	30	375	168	20	557	
	充足率(%)		9.4	7.0	9.2	8.0	12.1	9.6	10.5	11.2	13.7	11.5	11.3	10.3	15.4	10.3	17.8	18.0	7.4	
他県からの流入率(%)		12.3	18.9	10.8	15.0	7.3	2.6	12.5	4.3	10.4	5.3	12.1	14.9	1.9	21.0	5.4	3.1	17.8	足	

(注) 平成16年11月から求職申込書における「性別」欄の記載が任意となったことに伴い、男女別の合計は男女計の値と必ずしも一致しない。
 名古屋中公共職業安定所には、あいちマザーズハローワーク、名古屋外国人雇用サービスセンター、愛知新卒応援ハローワーク、ハローワークプラザ名中(平成31年2月22日付廃止)、愛知わかものハローワークを含む。
 名古屋南公共職業安定所にはハローワークプラザなるみを含む。刈谷公共職業安定所には碧南出張所を含む。豊川公共職業安定所には蒲郡出張所を含む。
 月間有効求職者数及び月間有効求人数は年度平均。

一 般 職 業 紹 介 状 況 〈 月 別 〉

その3-1 【フルタイム】 (新規学卒者及びパートタイムを除く)

年 月		29年度計	30年度計	30年4月	5月	6月	7月	8月	9月	10月	11月	12月	31年1月	2月	3月
求 職	新規求職申込件数	149,520	140,162	14,236	13,094	11,663	11,639	12,174	10,333	12,698	10,478	8,258	12,164	11,381	12,044
	男	82,442	76,583	7,480	7,197	6,506	6,429	6,637	5,659	7,097	5,769	4,668	6,484	6,068	6,589
	女	66,846	63,368	6,727	5,881	5,134	5,194	5,521	4,656	5,582	4,700	3,579	5,660	5,300	5,434
	中高年齢者(45歳以上)	54,494	54,235	5,657	4,983	4,428	4,345	4,560	3,988	4,913	4,017	3,315	4,734	4,566	4,729
	うち(55歳以上)	24,304	24,695	2,897	2,245	1,933	1,901	2,030	1,753	2,219	1,779	1,472	2,146	2,134	2,186
	うち(65歳以上)	5,893	6,058	866	608	441	441	447	395	530	427	342	495	521	545
	雇用保険受給者	48,995	49,715	5,608	4,712	3,925	4,173	4,176	3,765	4,794	3,756	2,851	4,387	3,657	3,911
	月間有効求職者数	648,078	618,325	54,192	54,708	53,407	52,832	52,987	51,388	52,736	50,932	47,769	48,044	48,695	50,635
	男	370,069	351,324	30,628	30,877	30,384	30,092	29,958	29,073	29,976	29,085	27,482	27,402	27,639	28,728
	女	277,077	266,145	23,475	23,748	22,937	22,660	22,957	22,243	22,683	21,786	20,238	20,584	20,994	21,840
	中高年齢者(45歳以上)	247,727	249,033	21,468	21,638	21,348	21,107	20,996	20,535	21,185	20,515	19,542	19,696	20,138	20,865
	うち(55歳以上)	112,859	115,954	10,146	10,235	10,030	9,760	9,683	9,511	9,828	9,465	8,992	9,116	9,392	9,796
	うち(65歳以上)	23,062	24,501	2,362	2,430	2,279	1,988	1,890	1,842	1,960	1,920	1,862	1,878	1,975	2,115
	雇用保険受給者	264,768	262,977	21,230	22,239	22,541	22,872	23,034	22,549	23,328	22,423	20,792	21,012	20,391	20,566
	紹 介 ・ 就 職	紹介件数	203,972	173,174	15,447	15,949	15,695	14,809	15,029	13,066	15,226	13,813	10,826	14,208	14,022
雇用保険受給者		53,644	47,013	3,650	4,113	4,184	4,013	4,066	3,803	4,484	4,053	3,241	3,910	3,558	3,938
就職件数		38,427	34,272	3,213	3,127	3,041	3,003	2,772	2,691	2,985	2,870	2,529	2,325	2,736	2,980
男		23,387	20,249	1,904	1,840	1,807	1,859	1,667	1,582	1,762	1,742	1,509	1,394	1,572	1,611
女		15,010	13,998	1,304	1,284	1,234	1,141	1,105	1,106	1,220	1,126	1,020	928	1,162	1,368
うち正社員		31,915	28,409	2,604	2,586	2,492	2,525	2,339	2,221	2,556	2,409	2,106	1,947	2,268	2,356
中高年齢者(45歳以上)		13,913	13,484	1,208	1,211	1,190	1,165	1,073	1,104	1,131	1,068	1,037	976	1,080	1,241
うち(55歳以上)		5,318	5,272	479	489	445	441	403	429	436	432	397	409	443	469
うち(65歳以上)		819	848	76	93	91	87	60	66	68	60	55	50	73	69
雇用保険受給者		11,492	10,664	869	924	962	933	881	847	971	923	860	772	841	881
就職率(%)		25.7	24.5	22.6	23.9	26.1	25.8	22.8	26.0	23.5	27.4	30.6	19.1	24.0	24.7
中高年齢者(45歳以上)(%)		25.5	24.9	21.4	24.3	26.9	26.8	23.5	27.7	23.0	26.6	31.3	20.6	23.7	26.2
うち(55歳以上)(%)		21.9	21.3	16.5	21.8	23.0	23.2	19.9	24.5	19.6	24.3	27.0	19.1	20.8	21.5
うち(65歳以上)(%)		13.9	14.0	8.8	15.3	20.6	19.7	13.4	16.7	12.8	14.1	16.1	10.1	14.0	12.7
求 人		新規求人数	394,401	403,722	31,856	33,361	36,195	31,386	32,177	35,472	34,049	32,486	34,549	33,381	34,061
	うち正社員	311,403	324,266	25,430	27,668	27,811	25,693	26,313	27,460	28,180	26,207	26,745	27,315	28,041	27,403
	月間有効求人数	1,143,998	1,181,650	96,673	96,898	98,341	98,250	97,292	97,463	99,630	99,670	98,733	98,300	100,485	99,915
	うち正社員	902,181	949,003	76,489	77,352	78,535	79,071	78,066	78,185	80,428	80,418	79,323	78,906	81,037	81,193
倍 率	新規求人倍率(原数値)(倍)	2.64	2.88	2.24	2.55	3.10	2.70	2.64	3.43	2.68	3.10	4.18	2.74	2.99	2.89
	有効求人倍率(原数値)(倍)	1.77	1.91	1.78	1.77	1.84	1.86	1.84	1.90	1.89	1.96	2.07	2.05	2.06	1.97
充 足	充足数	40,810	36,150	3,432	3,269	3,160	3,163	2,915	2,816	3,107	2,991	2,645	2,446	2,944	3,262
	うち正社員	33,253	29,382	2,731	2,644	2,539	2,606	2,401	2,276	2,599	2,465	2,151	2,006	2,405	2,559
	他県から充足率(%)	6,192	5,449	542	478	457	472	450	424	483	452	390	366	423	512
充足率(%)	10.3	9.0	10.8	9.8	8.7	10.1	9.1	7.9	9.1	9.2	7.7	7.3	8.6	9.4	

(注) 平成16年11月から求職申込書における「性別」欄の記載が任意となったことに伴い、男女別の合計は男女計の値と必ずしも一致しない。
フルタイムとは新規学卒者及びパートタイム以外の常用及び臨時・季節をあわせたものである。

一般職業紹介状況〈安定所別〉

その3-2 【フルタイム】 (新規学卒者及びパートタイムを除く)

(平成30年度計)

項目		安定所	県計	名古屋中	名古屋南	名古屋東	豊橋	岡崎	一宮	半田	瀬戸	豊田	津島	刈谷	西尾	犬山	豊川	新城	春日井
求	新規求職申込件数		140,162	28,330	14,115	13,907	9,786	7,425	8,004	8,051	3,938	7,732	5,141	11,068	3,372	4,425	6,234	1,079	7,555
	前年度比(%)		△ 6.3	△ 8.5	△ 8.0	△ 4.2	△ 5.3	△ 3.6	△ 8.7	0.0	△ 6.6	△ 7.9	△ 9.1	△ 5.8	△ 5.1	△ 1.3	△ 3.3	△ 2.3	△ 8.3
	男		76,583	13,540	8,475	7,499	5,323	4,156	4,655	4,395	2,272	4,223	3,032	6,075	1,863	2,590	3,487	617	4,381
	女		63,368	14,737	5,618	6,387	4,459	3,257	3,346	3,646	1,659	3,488	2,093	4,976	1,504	1,833	2,743	461	3,161
	中高年齢者(45歳以上)		54,235	9,909	6,115	6,139	3,688	2,599	3,294	3,090	1,762	2,770	2,202	3,625	1,065	1,881	2,395	444	3,257
	うち(55歳以上)		24,695	4,439	2,829	2,910	1,740	1,200	1,476	1,419	838	1,212	1,003	1,562	438	870	1,114	227	1,418
	うち(65歳以上)		6,058	983	663	772	443	314	358	338	231	332	270	340	75	260	226	61	392
雇用保険受給者		49,715	9,879	5,912	6,466	2,861	2,479	2,350	2,810	1,289	2,458	1,970	3,631	1,058	1,487	1,971	234	2,860	
職	年間有効求職者数(年度平均)		51,527	10,164	5,208	5,675	3,405	2,727	2,982	3,010	1,576	2,837	1,975	4,048	1,044	1,493	2,183	332	2,870
	前年度比(%)		△ 4.6	△ 3.0	△ 6.6	△ 7.6	△ 3.9	△ 4.0	△ 4.2	1.0	△ 1.5	△ 12.1	△ 4.3	△ 4.5	△ 5.9	△ 2.9	△ 1.8	△ 1.5	△ 4.3
	中高年齢者(45歳以上)		20,753	3,785	2,304	2,501	1,353	1,010	1,277	1,226	708	1,027	845	1,420	353	637	891	148	1,268
	うち(55歳以上)		9,663	1,727	1,066	1,183	678	465	585	568	350	474	394	648	159	294	429	75	568
	うち(65歳以上)		2,042	365	213	230	146	100	125	117	82	103	86	143	26	67	86	15	139
	雇用保険受給者		21,915	3,919	2,565	2,958	1,296	1,135	1,178	1,290	613	1,121	902	1,621	428	700	828	108	1,252
	紹介・就職	紹介件数		173,174	39,290	16,713	15,477	10,423	8,526	11,459	9,264	5,366	8,920	7,154	13,435	4,221	4,993	7,657	1,279
雇用保険受給者			47,013	10,208	4,798	5,204	2,567	2,116	3,017	2,650	1,560	2,244	2,109	3,274	872	1,411	2,067	342	2,574
就職件数			34,272	5,235	3,136	2,555	2,778	1,896	2,224	2,368	1,199	1,969	1,609	2,896	1,107	1,088	2,020	416	1,776
前年度比(%)			△ 10.8	△ 5.0	△ 12.9	△ 9.8	△ 17.6	△ 14.7	△ 8.0	2.8	△ 1.9	△ 8.5	△ 20.1	△ 15.2	△ 13.7	△ 10.2	△ 12.2	△ 11.5	△ 15.5
男			20,249	2,654	2,114	1,567	1,583	1,081	1,381	1,405	701	1,130	1,039	1,727	673	668	1,170	226	1,130
女			13,998	2,572	1,018	986	1,194	815	843	960	497	839	568	1,168	434	419	850	190	645
中高年齢者(45歳以上)			13,484	1,986	1,443	1,233	965	675	916	924	526	649	686	1,006	337	431	762	163	782
うち(55歳以上)			5,272	781	624	510	402	244	339	346	188	231	281	359	105	181	332	72	277
うち(65歳以上)			848	125	117	91	68	40	59	51	35	33	62	45	7	24	30	15	46
管内へ			17,456	1,600	1,351	1,031	2,014	1,083	1,067	1,517	581	1,213	795	1,844	657	428	1,202	210	863
管外へ			13,414	2,891	1,490	1,241	518	685	775	700	502	631	642	897	415	430	718	181	698
他県へ			3,402	744	295	283	246	128	382	151	116	125	172	155	35	230	100	25	215
雇用保険受給者			10,664	1,518	1,084	923	861	548	720	733	344	569	534	859	280	356	632	109	594
就職率(%)			24.5	18.5	22.2	18.4	28.4	25.5	27.8	29.4	30.4	25.5	31.3	26.2	32.8	24.6	32.4	38.6	23.5
中高年齢者(45歳以上)(%)			24.9	20.0	23.6	20.1	26.2	26.0	27.8	29.9	29.9	23.4	31.2	27.8	31.6	22.9	31.8	36.7	24.0
うち(55歳以上)(%)		21.3	17.6	22.1	17.5	23.1	20.3	23.0	24.4	22.4	19.1	28.0	23.0	24.0	20.8	29.8	31.7	19.5	
うち(65歳以上)(%)		14.0	12.7	17.6	11.8	15.3	12.7	16.5	15.1	15.2	9.9	23.0	13.2	9.3	9.2	13.3	24.6	11.7	
求人	新規求人数		403,722	115,282	37,310	46,115	23,817	19,264	18,819	18,533	6,907	17,004	13,536	34,983	6,358	10,708	10,384	2,102	22,600
	前年度比(%)		2.4	△ 1.0	10.5	△ 1.1	△ 0.5	△ 14.0	3.0	12.9	11.9	9.7	8.3	7.3	8.4	19.4	△ 0.6	△ 1.8	1.2
倍率	年間有効求人倍率(原数値)		2.88	4.07	2.64	3.32	2.43	2.59	2.35	2.30	1.75	2.20	2.63	3.16	1.89	2.42	1.67	1.95	2.99
	有効求人倍率(原数値)		1.91	2.81	1.75	1.98	1.68	1.71	1.53	1.50	1.07	1.46	1.65	2.12	1.46	1.72	1.11	1.51	1.91
充足	充足数		36,150	7,457	3,309	3,553	2,753	1,625	1,820	1,979	907	1,792	1,385	3,769	943	974	1,799	315	1,770
	他県からの充足率(%)		9.0	6.5	8.9	7.7	11.6	8.4	9.7	10.7	13.1	10.5	10.2	10.8	14.8	9.1	17.3	15.0	7.8
	他県からの流入率(%)		15.1	22.4	13.3	17.6	8.9	3.7	17.4	6.1	10.1	8.1	16.1	20.5	3.1	26.7	5.4	3.5	19.4

(注) 平成16年11月から求職申込書における「性別」欄の記載が任意となったことに伴い、男女別の合計は男女計の値と必ずしも一致しない。

名古屋中公共職業安定所には、あいちマザーズハローワーク、名古屋外国人雇用サービスセンター、愛知新卒応援ハローワーク、ハローワークプラザ名中(平成31年2月22日付廃止)、愛知わかものハローワークを含む。

名古屋南公共職業安定所にはハローワークプラザなるみを含む。刈谷公共職業安定所には碧南出張所を含む。豊川公共職業安定所には蒲郡出張所を含む。

年間有効求職者の各項目及び年間有効求人数は年度平均。

その4 【パートタイム】職業紹介状況(新規学卒者を除くパートタイム)

年月・安定所	新規求職申込件数	月間有効求職者数	新規求人数	月間有効求人数	就職件数
29年度計	83,908	32,187	274,255	65,096	29,337
30年度計	81,641	32,534	276,447	66,801	27,417
30年 4月	10,285	34,481	22,037	67,415	2,640
5月	8,519	35,953	22,415	66,600	2,699
6月	6,736	35,399	24,134	65,688	2,435
7月	6,110	33,462	22,638	66,355	2,268
8月	6,321	32,363	22,112	66,473	1,863
9月	6,097	31,912	23,529	66,787	2,107
10月	7,336	33,040	23,468	67,018	2,451
11月	5,760	32,069	22,312	67,052	2,221
12月	4,331	29,767	21,878	64,976	1,809
31年 1月	6,877	29,889	23,785	65,770	1,696
2月	6,491	30,441	24,398	68,451	2,327
3月	6,778	31,631	23,741	69,024	2,901
名古屋中	13,144	5,247	73,555	18,127	4,223
名古屋南	8,172	3,212	23,076	5,651	2,447
名古屋東	8,659	3,594	35,798	8,638	2,363
豊 橋	5,100	2,019	16,611	3,969	2,071
岡 崎	4,470	1,858	11,837	2,823	1,508
一 宮	5,231	2,090	15,023	3,567	1,936
半 田	4,861	1,922	11,928	2,844	1,722
瀬 戸	2,575	1,076	5,296	1,288	983
豊 田	5,051	1,939	8,713	2,070	1,406
津 島	3,454	1,451	10,728	2,592	1,445
刈 谷	6,470	2,594	25,148	6,054	2,239
西 尾	2,112	745	3,893	910	760
犬 山	3,125	1,144	6,729	1,613	1,030
豊 川	3,548	1,359	7,172	1,634	1,532
新 城	930	288	1,435	322	408
春 日 井	4,739	1,996	19,505	4,699	1,344

(注) 月間有効求職者数、月間有効求人数の年度計欄及び安定所別欄は年度平均。

その5 正社員の職業紹介状況

年月・安定所	正社員 月間有効 求人数	常用フルタイム 月間有効 求職者数	正社員 有効求人倍率	正社員新規求人数		正社員就職件数	
					構成比(%)		構成比(%)
29年度計	75,182	53,915	1.39	311,403	46.6	31,915	47.1
30年度計	79,084	51,429	1.54	324,266	47.7	28,409	46.1
30年 4月	76,489	54,081	1.41	25,430	47.2	2,604	44.5
5月	77,352	54,584	1.42	27,668	49.6	2,586	44.4
6月	78,535	53,303	1.47	27,811	46.1	2,492	45.5
7月	79,071	52,730	1.50	25,693	47.6	2,525	47.9
8月	78,066	52,881	1.48	26,313	48.5	2,339	50.5
9月	78,185	51,298	1.52	27,460	46.5	2,221	46.3
10月	80,428	52,648	1.53	28,180	49.0	2,556	47.0
11月	80,418	50,851	1.58	26,207	47.8	2,409	47.3
12月	79,323	47,690	1.66	26,745	47.4	2,106	48.5
31年 1月	78,906	47,951	1.65	27,315	47.8	1,947	48.4
2月	81,037	48,601	1.67	28,041	48.0	2,268	44.8
3月	81,193	50,526	1.61	27,403	46.9	2,356	40.1
名古屋中	22,566	10,138	2.23	91,464	48.4	4,168	44.1
名古屋南	7,454	5,195	1.43	30,462	50.4	2,592	46.4
名古屋東	9,882	5,667	1.74	40,702	49.7	2,058	41.8
豊橋	4,970	3,401	1.46	20,616	51.0	2,370	48.9
岡崎	3,951	2,725	1.45	16,327	52.5	1,591	46.7
一宮	3,954	2,974	1.33	16,302	48.2	1,898	45.6
半田	3,951	3,009	1.31	16,161	53.1	1,925	47.1
瀬戸	1,431	1,576	0.91	5,881	48.2	1,028	47.1
豊田	2,565	2,828	0.91	10,629	41.3	1,613	47.8
津島	2,737	1,971	1.39	11,312	46.6	1,386	45.4
刈谷	5,851	4,042	1.45	23,740	39.5	2,384	46.4
西尾	1,272	1,044	1.22	5,304	51.7	947	50.7
犬山	2,174	1,491	1.46	9,063	52.0	920	43.4
豊川	1,973	2,173	0.91	8,375	47.7	1,683	47.4
新城	391	331	1.18	1,665	47.1	340	41.3
春日井	3,962	2,862	1.38	16,263	38.6	1,506	48.3

(注) 正社員有効求人倍率＝正社員月間有効求人数／常用フルタイム(一般)月間有効求職者数。なお、常用フルタイム月間有効求職者にはフルタイムの派遣労働者や契約社員を希望する者も含まれるため、厳密な意味での正社員有効求人倍率より低い値となる。構成比は、それぞれ新規求人数全体に占める正社員求人割合及び就職件数全体に占める正社員就職割合である。正社員月間有効求人数、常用フルタイム月間有効求職者数の年度計欄及び安定所別欄は年度平均。

2 年齢別常用職業紹介状況

【常用】(新規学卒者を除きパートタイムを含む常用を対象)

(平成30年度計)

項目 年齢	月間有効求職者数			月間有効求職者に占めるうち(保)受給者の割合	月間有効求人数		有効求人倍率	就職件数			就職率	
	全数	構成比	うち(保)受給者		全数	構成比		全数	構成比	うち(保)受給者	全数	うち(保)受給者
	人	%	人	%	人	%	倍	件	%	件	%	%
計	1,006,680	100.0	412,563	41.0	1,787,368	100.0	1.78	57,181	100.0	15,004	5.7	3.6
19歳以下	14,018	1.4	865	6.2	31,411	1.8	2.24	1,075	1.9	49	7.7	5.7
20～24歳	77,633	7.7	23,693	30.5	173,981	9.7	2.24	4,887	8.5	1,121	6.3	4.7
25～29歳	115,838	11.5	56,221	48.5	259,297	14.5	2.24	5,701	10.0	1,895	4.9	3.4
30～34歳	108,382	10.8	52,004	48.0	239,710	13.4	2.21	5,235	9.2	1,529	4.8	2.9
35～39歳	102,131	10.1	44,536	43.6	213,769	12.0	2.09	5,817	10.2	1,454	5.7	3.3
40～44歳	105,340	10.5	41,030	39.0	196,822	11.0	1.87	6,940	12.1	1,738	6.6	4.2
45～49歳	110,701	11.0	44,115	39.9	183,833	10.3	1.66	7,463	13.1	2,063	6.7	4.7
50～54歳	92,760	9.2	40,273	43.4	152,950	8.6	1.65	5,845	10.2	1,738	6.3	4.3
55～59歳	80,002	7.9	38,367	48.0	131,915	7.4	1.65	4,638	8.1	1,476	5.8	3.8
60～64歳	96,632	9.6	55,393	57.3	109,386	6.1	1.13	4,831	8.4	1,680	5.0	3.0
65歳以上	103,243	10.3	16,066	15.6	94,294	5.3	0.91	4,749	8.3	261	4.6	1.6
44歳以下	523,342	52.0	218,349	41.7	1,114,990	62.4	2.13	29,655	51.9	7,786	5.7	3.6
45歳以上	483,338	48.0	194,214	40.2	672,378	37.6	1.39	27,526	48.1	7,218	5.7	3.7
うち 55歳以上	279,877	27.8	109,826	39.2	335,595	18.8	1.20	14,218	24.9	3,417	5.1	3.1

(注) 年齢別の月間有効求人数及び有効求人倍率は就職機会積み上げ方式により算出したもの。
就職率は有効ベースによる。 就職率=就職件数/月間有効求職者数×100

【就職機会積み上げ方式とは】

個々の求人について、求人数を対象となる年齢階級ごと(5歳刻みの11階級)の総月間有効求職者数で除して当該求人にかかる求職者1人当たりの就職機会を算定し、全有効求人についてこの就職機会を足し上げることにより、年齢階級別の有効求人倍率を算出する方式。年齢別月間有効求人数は、年齢別有効求人倍率に年齢別月間有効求職者数を乗じて算出する。

3 職業別常用職業紹介状況

(続く)

その1 【フルタイム・常用】 (新規学卒者及びパートタイムを除く常用) <職業小分類一部特掲> (平成30年度)

職業	項目	新規求職申込件数					新規 求人数	就職件数					充足数	求人 倍率 (倍)	就職率 (%)
		計	男	45歳 以上	女	45歳 以上		計	男	45歳 以上	女	45歳 以上			
A	管理的職業	646	557	375	89	24	2,310	135	98	68	37	19	137	3.58	20.9
	031 会社の管理職員	311	297	259	14	10	1,361	64	51	38	13	7	67	4.38	20.6
B	専門的・技術的職業	18,647	9,333	3,750	9,291	2,995	79,708	4,059	1,773	657	2,285	885	4,181	4.27	21.8
	072 電気・電子・電気通信開発技術者 (通信ネットワークを除く)	371	354	171	17	5	2,394	75	72	25	3	1	78	6.45	20.2
	073 機械開発技術者	532	496	227	36	9	3,797	151	140	50	11	5	158	7.14	28.4
	082 電気・電子・電気通信製造技術者 (通信ネットワークを除く)	306	296	159	10	1	1,257	63	61	24	2	-	77	4.11	20.6
	091 建築技術者	682	591	373	91	21	6,467	192	169	101	23	7	191	9.48	28.2
	092 土木技術者	207	197	140	10	4	5,118	76	71	40	5	3	108	24.72	36.7
	102 システム設計技術者	461	413	130	48	9	2,746	55	44	9	11	1	58	5.96	11.9
	104 ソフトウェア開発技術者	884	739	132	142	25	6,600	161	135	18	26	2	159	7.47	18.2
	105 システム運用管理者	194	165	65	29	12	1,222	58	52	11	6	-	58	6.30	29.9
	124 薬剤師	137	58	48	79	33	1,436	17	11	9	6	3	17	10.48	12.4
	133 看護師、准看護師	2,534	103	41	2,427	1,131	12,482	717	29	13	688	369	738	4.93	28.3
	144 理学療法士	99	68	15	31	3	1,648	40	23	6	17	2	35	16.65	40.4
	145 作業療法士	79	19	6	59	9	960	12	4	1	8	2	15	12.15	15.2
	147 歯科衛生士	226	-	-	225	46	1,968	61	-	-	61	23	65	8.71	27.0
	151 栄養士、管理栄養士	724	41	6	682	73	2,255	176	10	3	166	29	190	3.11	24.3
	162 福祉施設指導専門員	721	299	117	422	171	6,701	572	246	109	326	144	612	9.29	79.3
	163 保育士	954	48	5	904	223	4,201	277	15	2	262	80	273	4.40	29.0
	169 その他の社会福祉の専門的職業	660	204	71	455	265	3,548	285	82	34	203	114	274	5.38	43.2
	199 その他の教育の職業	413	216	86	197	56	1,446	74	39	11	35	6	75	3.50	17.9
	224 デザイナー	1,281	544	130	735	105	1,288	115	35	9	80	11	119	1.01	9.0
	244 個人教師	429	240	59	188	29	1,716	51	24	9	27	7	64	4.00	11.9
	249 他に分類されない専門的職業	827	389	126	437	96	544	79	51	22	28	5	72	0.66	9.6
C	事務的職業	39,255	9,133	4,310	30,081	8,531	38,581	7,949	1,568	668	6,374	1,641	8,059	0.98	20.2
	251 総務事務員	2,705	871	428	1,833	491	1,570	378	82	37	296	77	370	0.58	14.0
	252 人事事務員	355	211	104	144	25	885	107	48	22	59	16	118	2.49	30.1
	253 企画・調査事務員	561	366	185	195	31	950	101	54	19	47	8	101	1.69	18.0

(注) 職業小分類は特掲のため、その合計は大分類とは一致しない。
平成16年11月から求職申込書における「性別」欄の記載が任意となったことに伴い、合計は男女の計と必ずしも一致しない。

職業	項目	新規求職申込件数					新規求人数	就職件数					充足数	求人倍率(倍)	就職率(%)
		計	男	45歳以上	女	45歳以上		計	男	45歳以上	女	45歳以上			
254	受付・案内事務員	687	26	16	659	134	4,773	181	21	14	160	31	199	6.95	26.3
257	総合事務員	19,952	3,092	1,387	16,837	4,885	10,630	3,608	443	207	3,161	903	3,612	0.53	18.1
258	医療・介護事務員	2,549	76	29	2,470	583	4,817	1,148	22	6	1,125	235	1,184	1.89	45.0
259	その他の一般事務の職業	959	267	102	691	210	825	165	45	26	119	26	174	0.86	17.2
263	経理事務員	1,609	709	317	899	394	2,351	499	131	54	368	130	501	1.46	31.0
271	生産現場事務員	681	567	306	113	27	2,316	374	186	58	188	36	381	3.40	54.9
272	出荷・受荷係事務員	438	352	196	86	33	1,535	310	212	81	98	27	323	3.50	70.8
281	営業・販売事務員	2,576	891	437	1,684	451	3,530	687	116	28	571	107	642	1.37	26.7
289	その他の営業・販売関連事務の職業	366	278	112	88	26	951	57	35	15	22	4	62	2.60	15.6
D	販売の職業	9,920	6,980	2,935	2,925	1,017	43,290	1,917	1,428	485	488	139	2,023	4.36	19.3
323	小売店販売員	2,992	1,117	380	1,872	683	18,366	638	327	105	311	88	668	6.14	21.3
341	飲食料品販売営業員	188	174	83	14	3	733	66	56	17	10	1	64	3.90	35.1
344	機械器具販売営業員	515	487	211	26	3	4,722	259	245	64	14	5	265	9.17	50.3
346	金融・保険営業員	146	94	54	52	33	1,789	55	17	10	38	16	62	12.25	37.7
347	不動産営業員	480	415	196	65	19	2,237	101	85	42	16	3	93	4.66	21.0
349	その他の営業の職業	2,031	1,801	824	224	54	11,161	622	556	196	65	18	654	5.50	30.6
E	サービスの職業	10,556	4,539	2,147	6,000	2,438	66,047	3,440	1,331	693	2,107	961	3,724	6.26	32.6
361	施設介護員	3,088	1,107	452	1,978	1,028	20,677	1,452	515	216	936	511	1,503	6.70	47.0
362	訪問介護職	197	71	38	126	83	3,770	151	43	21	108	67	168	19.14	76.6
371	看護助手	344	32	18	309	190	1,659	202	14	8	187	104	202	4.82	58.7
372	歯科助手	333	-	-	333	44	1,780	269	-	-	269	46	282	5.35	80.8
382	美容師	235	47	7	188	47	3,214	33	10	4	23	4	31	13.68	14.0
383	美容サービス職	407	8	1	398	47	2,131	30	-	-	30	2	62	5.24	7.4
391	調理人	2,073	1,349	800	723	337	15,327	666	408	254	258	128	785	7.39	32.1
401	飲食店主・店長	109	98	26	11	4	3,813	29	26	15	3	1	54	34.98	26.6
403	飲食物給仕係	537	256	70	281	90	6,257	125	62	14	63	22	128	11.65	23.3
404	旅館・ホテル・乗物接客員	307	150	56	157	50	834	69	38	18	31	13	56	2.72	22.5
406	娯楽場等接客員	165	110	35	55	11	1,931	47	15	4	32	7	59	11.70	28.5

職業	項目	新規求職申込件数					新規求人数	就職件数					充足数	求人倍率(倍)	就職率(%)
		計	男	45歳以上	女	45歳以上		計	男	45歳以上	女	45歳以上			
429	他に分類されないサービスの職業	457	153	50	303	85	620	79	25	8	54	17	88	1.36	17.3
F	保安の職業	893	878	705	15	7	10,687	629	610	506	17	11	655	11.97	70.4
453	警備員	783	776	632	7	5	5,536	381	372	310	8	4	400	7.07	48.7
459	他に分類されない保安の職業	78	74	62	4	1	5,059	246	237	195	8	6	250	64.86	315.4
G	農林漁業の職業	694	579	296	114	40	853	213	184	84	29	6	182	1.23	30.7
H	生産工程の職業	21,029	15,637	5,270	5,359	1,523	59,410	7,750	6,232	1,899	1,515	368	8,497	2.83	36.9
527	汎用金属工作機械工	701	683	260	17	8	2,195	358	346	104	12	-	363	3.13	51.1
528	数値制御金属工作機械工	793	770	263	23	8	3,613	601	579	133	22	2	603	4.56	75.8
531	金属プレス工	296	275	131	21	7	1,363	286	255	78	30	6	294	4.60	96.6
532	鉄工、製缶工	97	93	45	4	2	913	89	86	34	3	1	92	9.41	91.8
533	板金工	166	163	87	3	1	1,507	118	115	50	3	-	119	9.08	71.1
536	金属製品製造工	315	289	119	26	13	1,522	185	165	40	20	6	184	4.83	58.7
537	金属溶接・溶断工	546	520	258	26	17	2,026	298	287	134	11	3	292	3.71	54.6
539	その他の金属材料製造、金属加工、金属溶接・溶断の職業	147	136	38	10	6	964	165	157	54	8	2	170	6.56	112.2
542	窯業・土石製品製造工	150	112	50	38	17	1,027	196	162	61	34	8	203	6.85	130.7
545	パン・菓子製造工	406	203	73	203	45	847	188	103	27	85	13	183	2.09	46.3
561	木製製品製造工	232	210	85	22	3	797	175	160	62	15	6	178	3.44	75.4
565	プラスチック製品製造工	296	253	118	43	14	1,963	394	309	94	85	24	420	6.63	133.1
571	一般機械器具組立工	1,873	1,502	498	371	107	2,120	246	227	62	19	4	224	1.13	13.1
572	電気機械組立工	198	160	79	38	8	2,165	140	107	39	33	12	683	10.93	70.7
584	自動車組立工	5,168	3,690	902	1,466	397	4,792	416	291	39	125	29	439	0.93	8.0
601	一般機械器具修理工	450	441	182	9	2	2,980	221	221	73	-	-	223	6.62	49.1
602	電気機械器具修理工	134	132	63	2	-	1,374	46	41	11	5	1	55	10.25	34.3
603	自動車整備工	448	431	163	16	2	6,110	172	169	54	3	-	188	13.64	38.4
612	金属加工・溶接検査工	268	94	36	174	47	1,243	251	115	44	136	32	270	4.64	93.7
628	ゴム・プラスチック製品検査工	176	32	9	144	37	660	151	54	22	97	28	151	3.75	85.8
633	自動車検査工	790	202	67	585	137	1,468	197	83	25	114	26	243	1.86	24.9
641	塗装工	224	207	84	14	3	2,246	183	168	57	15	1	198	10.03	81.7
643	製図工	677	334	77	340	120	2,054	152	95	30	57	15	154	3.03	22.5

職業	項目	新規求職申込件数					新規求人数	就職件数					充足数	求人倍率(倍)	就職率(%)
		計	男	45歳以上	女	45歳以上		計	男	45歳以上	女	45歳以上			
I	輸送・機械運転の職業	6,613	6,365	4,184	244	122	33,115	2,671	2,562	1,662	108	49	2,871	5.01	40.4
	661 バス運転手	300	286	245	14	7	1,151	66	64	53	2	1	73	3.84	22.0
	662 乗用自動車運転手	629	609	527	20	17	8,772	313	300	255	13	9	327	13.95	49.8
	663 貨物自動車運転手	3,406	3,243	1,998	161	76	17,692	1,616	1,536	965	79	33	1,758	5.19	47.4
	684 フォークリフト運転作業員	1,202	1,176	725	25	8	1,753	314	309	178	5	1	334	1.46	26.1
	695 建設機械運転工	193	192	149	1	1	1,276	81	80	55	1	1	84	6.61	42.0
	697 ビル設備管理員	396	392	279	4	2	974	124	121	77	3	1	137	2.46	31.3
J	建設・採掘の職業	1,939	1,901	924	34	3	23,199	942	921	390	21	8	973	11.96	48.6
	702 とび工	140	138	49	-	-	3,303	54	54	20	-	-	64	23.59	38.6
	711 大工	147	142	89	5	-	973	38	37	24	1	1	43	6.62	25.9
	716 配管工	170	169	83	1	-	2,228	91	91	37	-	-	84	13.11	53.5
	717 内装工	91	86	40	5	-	1,044	41	38	7	3	-	39	11.47	45.1
	719 その他の建設の職業	97	94	42	3	-	1,266	84	79	14	5	3	82	13.05	86.6
	725 電気工事作業員	377	372	157	5	-	3,574	156	151	42	5	1	174	9.48	41.4
	731 土木作業員	590	582	314	6	2	7,373	363	361	202	2	2	371	12.50	61.5
K	運搬・清掃・包装等の職業	14,524	10,731	5,975	3,775	1,499	24,095	3,383	2,839	1,423	539	186	3,498	1.66	23.3
	751 郵便集配員、電報配達員	33	29	16	4	3	1,192	40	39	29	1	-	44	36.12	121.2
	753 陸上荷役・運搬作業員	218	206	100	12	2	1,259	153	139	71	14	7	150	5.78	70.2
	754 倉庫作業員	1,511	1,388	752	123	55	4,467	547	491	223	56	16	589	2.96	36.2
	755 配達員	2,515	2,269	1,342	246	98	6,852	922	839	445	83	27	975	2.72	36.7
	756 荷造作業員	280	198	88	82	36	1,213	256	197	84	59	16	275	4.33	91.4
	761 ビル・建物清掃員	702	449	285	252	149	1,938	299	193	102	103	54	284	2.76	42.6
	769 その他の清掃の職業	155	132	84	23	12	1,246	126	114	52	12	4	144	8.04	81.3
	781 選別作業員	426	258	110	168	71	1,851	272	236	122	36	13	272	4.35	63.8
	782 軽作業員	6,691	4,474	2,705	2,203	896	2,383	402	307	155	94	30	406	0.36	6.0
	789 他に分類されない運搬・清掃・包装等の職業	1,434	958	331	475	97	399	81	76	53	4	1	81	0.28	5.6
	分類不能	15,134	9,805	3,758	5,274	1,234	-	-	-	-	-	-	-	-	-
	合計	139,850	76,438	34,629	63,201	19,433	381,295	33,088	19,546	8,535	13,520	4,273	34,800	2.73	23.7

(続く)
(平成30年度)

その2 【パートタイム・常用】 (新規学卒者及びフルタイムを除く常用) <職業小分類一部特掲>

職業	項目	新規求職申込件数				新規求人数	就職件数					充足数	求人倍率(倍)	就職率(%)	
		計	男	45歳以上	女		45歳以上	計	男	45歳以上	女				45歳以上
A 管理的職業		88	76	75	12	7	61	6	4	4	2	1	5	0.69	6.8
B 専門的・技術的職業		9,014	1,591	1,354	7,411	2,885	40,370	3,120	492	377	2,626	1,252	3,210	4.48	34.6
081 食品製造技術者		134	34	32	100	56	159	13	4	3	9	7	13	1.19	9.7
091 建築技術者		161	125	115	36	10	203	22	16	14	6	1	22	1.26	13.7
104 ソフトウェア開発技術者		83	40	20	43	8	216	19	9	3	10	2	24	2.60	22.9
124 薬剤師		197	38	37	159	72	1,367	35	14	13	21	14	30	6.94	17.8
133 看護師、准看護師		2,310	20	10	2,285	1,046	11,478	822	10	7	811	409	841	4.97	35.6
143 臨床検査技師		101	9	9	92	36	324	34	1	1	33	11	34	3.21	33.7
144 理学療法士		43	5	2	38	4	1,016	22	3	2	19	3	27	23.63	51.2
145 作業療法士		49	1	1	48	6	475	11	1	-	10	1	11	9.69	22.4
146 視能訓練士、言語聴覚士		47	-	-	47	4	411	5	-	-	5	1	6	8.74	10.6
147 歯科衛生士		213	-	-	213	35	1,727	57	-	-	57	14	62	8.11	26.8
151 栄養士、管理栄養士		244	1	1	243	47	466	52	2	1	50	10	56	1.91	21.3
152 あん摩マッサージ指圧師、はり師、きゅう師		59	26	21	33	14	425	13	6	4	7	3	12	7.20	22.0
161 福祉相談・指導専門員		127	25	20	101	53	310	52	9	7	43	25	53	2.44	40.9
162 福祉施設指導専門員		415	52	37	363	197	5,394	462	115	84	347	198	470	13.00	111.3
163 保育士		1,523	5	1	1,516	427	5,393	459	5	1	454	150	447	3.54	30.1
169 その他の社会福祉の専門的職業		278	37	25	241	141	1,438	108	17	15	91	59	106	5.17	38.8
191 幼稚園教員		128	-	-	128	40	269	42	-	-	42	9	42	2.10	32.8
199 その他の教育の職業		337	97	71	239	119	1,407	87	23	18	63	32	97	4.18	25.8
224 デザイナー		233	40	26	193	48	402	66	20	5	46	11	64	1.73	28.3
243 カウンセラー(医療・福祉施設を除く)		115	40	34	75	52	316	251	72	70	179	138	245	2.75	218.3
244 個人教師		250	57	40	193	62	5,058	88	29	20	59	23	137	20.23	35.2
249 他に分類されない専門的職業		232	48	33	184	74	190	101	17	12	84	50	101	0.82	43.5
C 事務的職業		21,430	2,693	2,467	18,713	7,948	23,891	5,777	760	550	5,012	2,274	5,821	1.11	27.0
251 総務事務員		1,042	193	177	849	393	701	202	35	25	167	70	203	0.67	19.4
254 受付・案内事務員		565	47	45	518	231	1,612	240	27	23	213	95	246	2.85	42.5
256 電話応接事務員		232	14	7	217	170	846	69	9	7	60	45	55	3.65	29.7

(注) 職業小分類は特掲のため、その合計は大分類とは一致しない。
平成16年11月から求職申込書における「性別」欄の記載が任意となったことに伴い、合計は男女の計と必ずしも一致しない。

職業	項目	新規求職申込件数				新規求人数	就職件数					充足数	求人倍率(倍)	就職率(%)	
		計	男	45歳以上	女		45歳以上	計	男	45歳以上	女				45歳以上
257	総合事務員	12,411	1,207	1,097	11,188	4,794	9,180	3,029	318	232	2,708	1,287	3,058	0.74	24.4
258	医療・介護事務員	1,386	18	14	1,367	407	4,489	675	13	8	662	253	687	3.24	48.7
259	その他の一般事務の職業	523	95	90	428	205	706	275	80	61	195	97	277	1.35	52.6
263	経理事務員	563	129	116	434	208	1,204	339	15	7	324	123	340	2.14	60.2
271	生産現場事務員	136	97	94	39	15	308	54	9	9	45	21	54	2.26	39.7
272	出荷・受荷係事務員	249	122	117	126	79	1,559	258	92	71	166	78	253	6.26	103.6
281	営業・販売事務員	668	143	141	524	196	1,271	182	13	11	169	55	192	1.90	27.2
302	運行管理事務員	26	22	22	4	1	255	33	20	17	13	9	33	9.81	126.9
312	データ入力係員	188	34	24	154	81	406	141	52	21	88	40	139	2.16	75.0
D	販売の職業	4,084	739	655	3,340	1,800	14,543	680	196	129	484	294	661	3.56	16.7
323	小売店販売員	3,055	337	267	2,714	1,457	13,320	621	171	107	450	277	600	4.36	20.3
349	その他の営業の職業	155	119	117	36	18	385	20	11	11	9	4	22	2.48	12.9
E	サービスの職業	9,034	1,689	1,384	7,334	4,068	85,741	3,885	1,011	779	2,870	1,680	3,996	9.49	43.0
351	家政婦(夫)、家事手伝	15	-	-	15	14	355	17	2	1	15	11	17	23.67	113.3
361	施設介護員	1,875	195	149	1,678	939	20,295	978	162	108	816	465	991	10.82	52.2
362	訪問介護職	187	18	13	169	125	7,921	142	20	10	122	77	155	42.36	75.9
371	看護助手	230	12	4	218	127	1,111	118	6	1	112	70	117	4.83	51.3
372	歯科助手	197	-	-	197	40	1,238	84	-	-	84	26	82	6.28	42.6
379	その他の保健医療サービスの職業	80	10	5	70	33	494	86	3	3	83	44	90	6.18	107.5
382	美容師	179	3	3	176	63	2,235	40	-	-	40	17	35	12.49	22.3
383	美容サービス職	263	1	1	262	43	1,176	27	-	-	27	1	30	4.47	10.3
385	クリーニング職	20	7	7	13	9	326	83	23	19	60	41	75	16.30	415.0
389	その他の生活衛生サービスの職業	14	-	-	14	4	468	14	-	-	14	1	14	33.43	100.0
391	調理人	2,586	552	417	2,028	1,517	21,962	1,318	333	257	983	659	1,432	8.49	51.0
403	飲食物給仕係	755	73	24	682	259	17,333	244	58	26	185	90	241	22.96	32.3
404	旅館・ホテル・乗物接客員	81	21	16	60	30	1,104	62	21	13	41	22	65	13.63	76.5
406	娯楽場等接客員	75	22	21	53	27	1,000	51	22	15	29	13	41	13.33	68.0
409	その他の接客・給仕の職業	300	22	12	278	88	3,628	17	4	1	13	8	17	12.09	5.7

職業	項目	新規求職申込件数				新規求人数	就職件数					充足数	求人倍率(倍)	就職率(%)	
		計	男	45歳以上	女		45歳以上	計	男	45歳以上	女				45歳以上
411	マンション・アパート・下宿管理人	305	263	261	42	39	401	121	114	114	7	7	108	1.31	39.7
414	駐車場・駐輪場管理人	152	148	147	4	4	492	103	103	103	-	-	110	3.24	67.8
423	物品貸出人	3	-	-	3	2	345	6	2	1	4	4	10	115.00	200.0
425	葬儀師、火葬係	9	2	2	7	6	436	9	3	3	6	5	9	48.44	100.0
426	トリマー	30	-	-	30	7	289	2	-	-	2	-	3	9.63	6.7
429	他に分類されないサービスの職業	454	57	42	397	221	2,120	248	52	32	195	100	244	4.67	54.6
F	保安の職業	473	461	446	11	8	6,326	348	330	316	18	14	348	13.37	73.6
453	警備員	419	411	398	7	5	3,090	210	201	193	9	6	214	7.37	50.1
459	他に分類されない保安の職業	52	49	47	3	3	3,228	138	129	123	9	8	134	62.08	265.4
G	農林漁業の職業	412	263	233	148	77	957	300	157	120	143	60	314	2.32	72.8
461	農耕作業員	207	96	75	110	53	594	200	78	49	122	50	215	2.87	96.6
463	植木職、造園師	116	106	103	10	8	198	47	44	40	3	-	48	1.71	40.5
H	生産工程の職業	4,830	1,672	1,456	3,147	1,265	14,246	2,681	1,085	866	1,595	685	2,692	2.95	55.5
527	汎用金属工作機械工	85	79	75	6	3	361	80	60	56	20	7	84	4.25	94.1
528	数値制御金属工作機械工	57	47	40	10	5	253	40	34	29	6	1	41	4.44	70.2
531	金属プレス工	34	24	22	10	3	289	63	36	29	27	14	65	8.50	185.3
536	金属製品製造工	58	43	41	14	6	302	38	22	18	16	7	37	5.21	65.5
537	金属溶接・溶断工	88	78	72	10	6	339	48	42	41	6	2	51	3.85	54.5
545	パン・菓子製造工	198	29	24	169	74	916	140	42	26	98	44	133	4.63	70.7
551	食肉加工品製造工	26	11	9	15	11	346	46	13	7	33	17	44	13.31	176.9
554	弁当・惣菜類製造工	129	2	1	126	71	1,099	109	38	24	71	38	107	8.52	84.5
557	紡織工	36	24	24	12	9	227	50	23	20	27	13	50	6.31	138.9
558	衣服・繊維製品製造工	177	7	6	170	118	479	136	10	7	126	54	132	2.71	76.8
561	木製製品製造工	46	34	33	12	7	255	73	45	41	28	16	72	5.54	158.7
562	バルブ・紙・紙製品製造工	34	16	12	18	8	278	100	33	27	67	33	101	8.18	294.1
565	プラスチック製品製造工	89	45	42	44	21	539	177	86	65	91	42	176	6.06	198.9
569	その他の製品製造・加工処理の職業 (金属材料製造、金属加工、金属溶接・溶断を除く)	94	38	37	56	30	287	83	20	14	63	31	81	3.05	88.3
571	一般機械器具組立工	338	120	95	218	79	638	70	36	34	34	16	70	1.89	20.7
572	電気機械組立工	68	19	17	48	19	285	69	31	27	38	16	68	4.19	101.5

職業	項目	新規求職申込件数				新規求人数	就職件数					充足数	求人倍率(倍)	就職率(%)	
		計	男	45歳以上	女		45歳以上	計	男	45歳以上	女				45歳以上
584	自動車組立工	765	223	168	538	164	511	122	48	30	74	35	122	0.67	15.9
603	自動車整備工	72	59	53	13	2	453	16	14	12	2	-	16	6.29	22.2
612	金属加工・溶接検査工	94	13	12	81	27	482	103	24	20	79	26	104	5.13	109.6
628	ゴム・プラスチック製品検査工	120	4	2	116	43	771	156	26	16	130	45	159	6.43	130.0
633	自動車検査工	329	24	18	305	78	357	60	20	18	39	10	60	1.09	18.2
643	製図工	161	38	31	122	34	300	61	17	14	44	16	61	1.86	37.9
I	輸送・機械運転の職業	1,762	1,683	1,632	75	35	8,094	852	801	769	49	30	873	4.59	48.4
661	バス運転手	246	243	236	3	2	1,228	140	135	134	5	3	143	4.99	56.9
662	乗用自動車運転手	582	554	543	27	17	4,541	436	403	389	32	23	450	7.80	74.9
663	貨物自動車運転手	349	319	303	29	8	1,303	138	130	119	8	3	136	3.73	39.5
684	フォークリフト運転作業員	289	279	267	10	2	359	74	74	69	-	-	77	1.24	25.6
697	ビル設備管理員	159	158	155	-	-	164	29	27	27	1	-	30	1.03	18.2
J	建設・採掘の職業	255	244	230	11	8	902	66	59	52	7	4	61	3.54	25.9
731	土木作業員	89	86	83	3	2	357	23	22	21	1	1	21	4.01	25.8
K	運搬・清掃・包装等の職業	20,244	9,137	8,081	11,064	7,581	36,480	6,378	3,451	2,643	2,919	1,797	6,432	1.80	31.5
753	陸上荷役・運搬作業員	43	32	22	11	4	516	45	38	32	7	4	45	12.00	104.7
754	倉庫作業員	484	306	282	176	99	2,493	337	217	169	120	63	369	5.15	69.6
755	配達員	904	709	681	192	92	3,164	508	412	382	95	44	523	3.50	56.2
756	荷造作業員	179	67	58	112	69	1,131	285	131	95	154	58	284	6.32	159.2
761	ビル・建物清掃員	2,368	748	641	1,616	1,381	14,015	1,798	730	580	1,066	839	1,750	5.92	75.9
769	その他の清掃の職業	129	90	72	39	23	1,002	137	99	79	38	26	146	7.77	106.2
771	製品包装作業員	148	30	23	117	76	1,220	374	97	66	276	141	386	8.24	252.7
779	その他の包装の職業	15	5	3	10	5	372	115	66	44	48	17	116	24.80	766.7
781	選別作業員	571	187	162	384	271	2,814	524	346	273	178	101	528	4.93	91.8
782	軽作業員	13,750	6,478	5,724	7,242	4,862	8,207	1,832	1,015	690	815	440	1,882	0.60	13.3
789	他に分類されない運搬・清掃・包装等の職業	894	222	180	669	293	943	313	205	147	108	54	299	1.05	35.0
	分類不能	9,822	3,898	3,274	5,893	2,879	-	-	-	-	-	-	-	-	-
	合計	81,448	24,146	21,287	57,159	28,561	231,611	24,093	8,346	6,605	15,725	8,091	24,413	2.84	29.6

4 新規常用求職者の実態

【フルタイム・常用】(新規学卒者及びパートタイムを除く常用)

(平成30年度計)

項目	区分	計	男					女						
			計	24歳以下	25～34歳	35～44歳	45～54歳	55歳以上	計	24歳以下	25～34歳	35～44歳	45～54歳	55歳以上
新規求職者数		139,850 (49,604)	76,438 (25,319)	8,714 (1,848)	17,320 (6,250)	15,775 (5,507)	15,803 (5,531)	18,826 (6,183)	63,201 (24,242)	10,512 (2,595)	18,861 (8,611)	14,395 (5,577)	13,645 (5,095)	5,788 (2,364)
就業 ・ 不 就 業 の 状 態	在職者	42,231	21,338	2,562	5,472	4,840	4,493	3,971	20,840	3,717	5,427	5,107	4,991	1,598
	雇用者	41,615	20,858	2,548	5,410	4,735	4,337	3,828	20,704	3,712	5,396	5,073	4,939	1,584
	その他	616	480	14	62	105	156	143	136	5	31	34	52	14
	離職者	87,962	49,684	4,556	10,696	10,077	10,352	14,003	38,158	5,193	12,308	8,518	8,150	3,989
	前職雇用者	86,704	48,671	4,518	10,583	9,858	10,067	13,645	37,914	5,177	12,258	8,452	8,075	3,952
	定年到達者	3,642 (2,047)	3,012 (1,643)	19 (5)	17 (11)	34 (30)	39 (26)	2,903 (1,571)	626 (402)	10 (7)	80 (57)	73 (52)	74 (62)	389 (224)
	事業主都合離職者	21,867 (14,424)	11,979 (7,378)	596 (321)	2,270 (1,617)	2,510 (1,764)	2,829 (1,931)	3,774 (1,745)	9,853 (7,031)	628 (381)	2,439 (1,841)	2,659 (1,954)	2,843 (2,011)	1,284 (844)
	自己都合離職者	61,004 (32,121)	33,545 (15,817)	3,882 (1,490)	8,273 (4,502)	7,281 (3,593)	7,168 (3,456)	6,941 (2,776)	27,380 (16,279)	4,533 (2,152)	9,722 (6,512)	5,705 (3,422)	5,146 (2,935)	2,274 (1,258)
	不明	191 (41)	135 (26)	21 (3)	23 (4)	33 (10)	31 (7)	27 (2)	55 (15)	6 (2)	17 (6)	15 (3)	12 (3)	5 (1)
	前職自営、その他	1,258	1,013	38	113	219	285	358	244	16	50	66	75	37
無業者	9,657	5,416	1,596	1,152	858	958	852	4,203	1,602	1,126	770	504	201	
家事、育児等従事者	1,171	45	7	13	8	11	6	1,123	108	434	374	157	50	
その他	8,486	5,371	1,589	1,139	850	947	846	3,080	1,494	692	396	347	151	
配 偶 関 係	配偶者あり	50,876 (19,107)	28,972 (9,959)	389 (87)	3,863 (1,231)	5,860 (2,013)	6,552 (2,456)	12,308 (4,172)	21,844 (9,136)	611 (275)	5,763 (3,055)	6,548 (2,472)	6,407 (2,271)	2,515 (1,063)
	扶養家族あり	22,452 (7,459)	21,229 (7,061)	278 (64)	2,827 (863)	4,637 (1,533)	5,091 (1,825)	8,396 (2,776)	1,199 (392)	22 (6)	236 (67)	400 (117)	380 (142)	161 (60)
	扶養家族なし	28,424 (11,648)	7,743 (2,898)	111 (23)	1,036 (368)	1,223 (480)	1,461 (631)	3,912 (1,396)	20,645 (8,744)	589 (269)	5,527 (2,988)	6,148 (2,355)	6,027 (2,129)	2,354 (1,003)
	配偶者なし	88,974 (30,497)	47,466 (15,360)	8,325 (1,761)	13,457 (5,019)	9,915 (3,494)	9,251 (3,075)	6,518 (2,011)	41,357 (15,106)	9,901 (2,320)	13,098 (5,556)	7,847 (3,105)	7,238 (2,824)	3,273 (1,301)
	扶養家族あり	8,707 (2,614)	2,294 (828)	85 (27)	239 (93)	467 (177)	886 (308)	617 (223)	6,401 (1,782)	221 (33)	1,068 (245)	2,381 (647)	2,261 (682)	470 (175)
	扶養家族なし	80,267 (27,883)	45,172 (14,532)	8,240 (1,734)	13,218 (4,926)	9,448 (3,317)	8,365 (2,767)	5,901 (1,788)	34,956 (13,324)	9,680 (2,287)	12,030 (5,311)	5,466 (2,458)	4,977 (2,142)	2,803 (1,126)
県 (管) 内 外 開 係	県内の求職者	137,631	75,105	8,529	16,998	15,483	15,542	18,553	62,319	10,257	18,596	14,239	13,499	5,728
	管内の求職者	116,959	64,232	7,029	14,269	13,198	13,251	16,485	52,556	8,284	15,651	12,118	11,592	4,911
	管外からの求職者	20,672	10,873	1,500	2,729	2,285	2,291	2,068	9,763	1,973	2,945	2,121	1,907	817
	県外からの求職者	2,219	1,333	185	322	292	261	273	882	255	265	156	146	60

(注) ()内は、雇用保険受給者。

平成16年11月から求職申込書における「性別」欄の記載が任意となったことに伴い、合計は男女の計と必ずしも一致しない。

5 一般求職者の地域別就職状況

その1【フルタイム】(新規学卒者及びパートタイムを除く)〈就職先地域別就職件数〉

就職先 都道府県	29 年 度		30 年 度					
	常用	臨時・季節	常 用			臨 時 ・ 季 節		
			計	男	女	計	男	女
1 北海道	23	2	21	14	7	-	-	-
2 青 森	2	-	5	4	1	-	-	-
3 岩 手	7	-	6	3	3	-	-	-
4 宮 城	9	2	9	6	3	5	3	2
5 秋 田	1	-	1	1	-	-	-	-
6 山 形	6	-	6	5	1	-	-	-
7 福 島	10	2	6	6	-	1	1	-
8 茨 城	12	1	16	13	3	1	1	-
9 栃 木	19	1	8	1	7	-	-	-
10 群 馬	11	-	15	9	6	-	-	-
11 埼 玉	77	3	49	33	16	-	-	-
12 千 葉	39	1	36	28	8	-	-	-
13 東 京	802	63	694	309	384	48	27	20
14 神 奈 川	130	7	103	64	39	3	1	2
15 新 潟	8	-	17	9	8	-	-	-
16 富 山	8	-	17	13	4	-	-	-
17 石 川	49	2	40	28	12	2	1	1
18 福 井	21	-	20	13	7	1	-	1
19 山 梨	14	-	5	2	3	1	1	-
20 長 野	53	2	40	21	19	18	5	13
21 岐 阜	823	16	803	556	247	10	6	3
22 静 岡	323	9	272	167	105	11	9	2
23 愛 知	33,658 (14,894)	1,124 (584)	29,839 (12,867)	17,574 (7,917)	12,244 (4,939)	1,031 (547)	612 (320)	418 (226)
24 三 重	247	27	246	154	92	16	10	6
25 滋 賀	39	1	36	28	8	1	1	-
26 京 都	55	-	66	42	24	1	-	1
27 大 阪	311	14	342	194	148	10	7	3
28 兵 庫	130	4	105	71	34	9	6	3
29 奈 良	14	-	16	9	7	3	3	-
30 和 歌 山	7	-	11	7	4	-	-	-
31 鳥 取	2	-	7	6	1	-	-	-
32 島 根	5	1	5	2	3	-	-	-
33 岡 山	30	1	40	32	8	-	-	-
34 広 島	44	1	38	20	18	4	4	-
35 山 口	8	-	5	5	-	-	-	-
36 徳 島	12	-	8	3	5	-	-	-
37 香 川	7	2	7	4	3	2	1	1
38 愛 媛	6	-	10	7	3	-	-	-
39 高 知	5	-	6	5	1	-	-	-
40 福 岡	38	1	38	23	15	5	3	2
41 佐 賀	5	-	7	6	1	-	-	-
42 長 崎	6	-	20	15	5	-	-	-
43 熊 本	13	1	10	7	3	-	-	-
44 大 分	14	-	9	6	3	-	-	-
45 宮 崎	4	-	6	5	1	1	1	-
46 鹿 児 島	21	-	9	8	1	-	-	-
47 沖 縄	9	2	13	8	5	-	-	-
他 県 計	3,479	166	3,249	1,972	1,276	153	91	60
合 計	37,137	1,290	33,088	19,546	13,520	1,184	703	478

(注) ()は自県管外(県内就職のうち他安定所管内への就職)。

平成16年11月から求職申込書における「性別」欄の記載が任意となったことに伴い、合計は男女の計と必ずしも一致しない。

その2【フルタイム】(新規学卒者及びパートタイムを除く)(送出地域別県外就職状況)

項目 送出地域	29 年 度		30 年 度						割合(%) ※
	他県への就職者数		他 県 へ の 就 職 者 数						
	一般	うち愛知へ	一般	うち愛知へ	常用	うち愛知へ	臨時・季節	うち愛知へ	
1 北海道	1,871	82	1,691	101	1,581	95	110	6	6.0
2 青森	1,867	53	1,704	43	1,352	14	352	29	2.5
3 岩手	2,167	32	2,128	13	1,746	12	382	1	0.6
4 宮城	2,756	69	2,473	58	2,325	58	148	-	2.3
5 秋田	1,121	11	1,033	10	929	10	104	-	1.0
6 山形	1,144	14	1,013	26	903	26	110	-	2.6
7 福島	2,563	43	2,325	50	2,183	48	142	2	2.2
8 茨城	3,866	45	3,365	46	3,179	42	186	4	1.4
9 栃木	3,052	38	2,742	39	2,593	37	149	2	1.4
10 群馬	2,445	45	2,223	54	2,076	54	147	-	2.4
11 埼玉	10,487	90	9,415	90	8,926	87	489	3	1.0
12 千葉	9,945	100	9,008	94	8,530	82	478	12	1.0
13 東京	10,728	264	9,442	222	9,077	212	365	10	2.4
14 神奈川	10,243	144	9,211	127	8,494	117	717	10	1.4
15 新潟	1,490	61	1,543	53	1,462	40	81	13	3.4
16 富山	796	51	698	60	670	52	28	8	8.6
17 石川	1,069	94	991	98	875	79	116	19	9.9
18 福井	690	42	674	56	591	48	83	8	8.3
19 山梨	886	25	865	37	811	37	54	-	4.3
20 長野	1,427	138	1,339	141	1,256	131	83	10	10.5
21 岐阜	2,284	1,609	2,124	1,427	2,044	1,375	80	52	67.2
22 静岡	2,498	591	2,033	492	1,918	454	115	38	24.2
23 愛知	3,645	-	3,402	-	3,249	-	153	-	-
24 三重	1,734	718	1,509	565	1,424	532	85	33	37.4
25 滋賀	2,040	74	1,987	67	1,885	66	102	1	3.4
26 京都	3,852	57	3,403	63	3,196	63	207	-	1.9
27 大阪	8,223	233	7,059	201	6,761	197	298	4	2.8
28 兵庫	6,997	104	6,071	61	5,742	57	329	4	1.0
29 奈良	2,687	35	2,432	33	2,336	33	96	-	1.4
30 和歌山	1,291	15	1,247	20	1,190	20	57	-	1.6
31 鳥取	824	5	732	3	657	3	75	-	0.4
32 島根	1,036	17	1,059	12	995	12	64	-	1.1
33 岡山	2,050	29	1,844	19	1,729	19	115	-	1.0
34 広島	2,120	52	2,001	52	1,895	50	106	2	2.6
35 山口	1,635	28	1,577	22	1,441	22	136	-	1.4
36 徳島	852	9	802	7	736	6	66	1	0.9
37 香川	925	12	889	8	836	7	53	1	0.9
38 愛媛	1,163	28	1,139	21	1,055	20	84	1	1.8
39 高知	637	13	694	6	616	6	78	-	0.9
40 福岡	5,368	160	4,821	163	4,549	147	272	16	3.4
41 佐賀	2,251	18	1,974	19	1,802	18	172	1	1.0
42 長崎	1,813	14	1,675	18	1,588	16	87	2	1.1
43 熊本	1,903	51	1,685	23	1,598	22	87	1	1.4
44 大分	1,525	24	1,414	24	1,288	23	126	1	1.7
45 宮崎	1,579	20	1,392	33	1,301	28	91	5	2.4
46 鹿児島	1,928	44	1,753	46	1,592	25	161	21	2.6
47 沖縄	1,655	700	1,409	577	1,282	558	127	19	41.0
計	135,128	6,101	122,010	5,400	114,264	5,060	7,746	340	4.4

※「他県への就職者数(一般)」に対する、うち愛知への割合(%)

6 産業別、企業規模別求人・充足の状況

その1【全数】(新規学卒者を除きパートタイムを含む)

(平成30年度計)

産業・規模	項目	新規求人人数	うちフルタイム	うちパート	うち季節求人	充足数	うちフルタイム	うちパート	うち季節求人に対する他県からの充足	充足率 (%)	うちフルタイム	うちパート
A,B	農, 林, 漁業	1,015	399	616	-	294	101	193	-	29.0	25.3	31.3
C	鉱業, 採石業, 砂利採取業	195	185	10	-	35	34	1	-	17.9	18.4	10.0
D	建設業	46,014	41,786	4,228	28	3,089	2,387	702	-	6.7	5.7	16.6
E	製造業	91,115	68,546	22,569	42	16,197	11,455	4,742	9	17.8	16.7	21.0
	09 食料品	10,259	4,501	5,758	20	1,830	892	938	5	17.8	19.8	16.3
	10 飲料・たばこ・飼料	790	453	337	7	109	74	35	1	13.8	16.3	10.4
	11 繊維工業	2,575	1,513	1,062	-	648	383	265	-	25.2	25.3	25.0
	12 木材・木製品	961	724	237	-	214	151	63	-	22.3	20.9	26.6
	13 家具・装備品	1,174	785	389	-	216	149	67	-	18.4	19.0	17.2
	14 パルプ・紙・紙加工品	1,664	1,108	556	-	518	327	191	-	31.1	29.5	34.4
	15 印刷・同関連	1,641	1,173	468	-	329	209	120	-	20.0	17.8	25.6
	16 化学工業	1,818	1,331	487	-	398	268	130	-	21.9	20.1	26.7
	18 プラスチック製品	5,742	3,669	2,073	-	1,261	808	453	-	22.0	22.0	21.9
	19 ゴム製品	1,115	894	221	-	283	211	72	-	25.4	23.6	32.6
	21 窯業・土石製品	3,058	2,423	635	15	612	483	129	3	20.0	19.9	20.3
	22 鉄鋼業	2,396	1,958	438	-	405	309	96	-	16.9	15.8	21.9
	23 非鉄金属	1,373	1,143	230	-	219	171	48	-	16.0	15.0	20.9
	24 金属製品	9,032	7,148	1,884	-	1,764	1,353	411	-	19.5	18.9	21.8
	25 はん用機械器具	7,778	6,595	1,183	-	1,123	877	246	-	14.4	13.3	20.8
	26 生産用機械器具	5,457	4,673	784	-	780	624	156	-	14.3	13.4	19.9
	28 電子部品・デバイス	1,180	792	388	-	176	104	72	-	14.9	13.1	18.6
	29 電気機械器具	5,418	4,310	1,108	-	1,162	924	238	-	21.4	21.4	21.5
	30 情報通信機械器具	434	313	121	-	91	63	28	-	21.0	20.1	23.1
	31 輸送用機械器具	23,514	20,599	2,915	-	3,304	2,639	665	-	14.1	12.8	22.8
	その他の製造業	3,736	2,441	1,295	-	755	436	319	-	20.2	17.9	24.6
F	電気・ガス・熱供給・水道業	230	192	38	-	46	30	16	-	20.0	15.6	42.1
G	情報通信業	17,256	14,911	2,345	-	769	569	200	-	4.5	3.8	8.5
	39 情報サービス業	14,620	13,333	1,287	-	587	451	136	-	4.0	3.4	10.6
H	運輸業, 郵便業	56,953	43,968	12,985	75	4,604	3,442	1,162	1	8.1	7.8	8.9
I	卸売業, 小売業	96,023	51,474	44,549	17	7,842	4,338	3,504	2	8.2	8.4	7.9
J	金融業, 保険業	4,126	2,840	1,286	-	292	165	127	-	7.1	5.8	9.9
K	不動産業, 物品賃貸業	12,070	7,710	4,360	-	950	473	477	-	7.9	6.1	10.9
L	学術研究, 専門・技術サービス業	20,395	14,087	6,308	-	2,144	1,132	1,012	-	10.5	8.0	16.0
M	宿泊業, 飲食サービス業	69,079	25,924	43,155	-	2,363	798	1,565	-	3.4	3.1	3.6
N	生活関連サービス, 娯楽業	23,086	11,859	11,227	-	1,148	492	656	-	5.0	4.1	5.8
O	教育, 学習支援業	15,343	7,805	7,538	-	1,025	373	652	-	6.7	4.8	8.6
P	医療, 福祉	147,924	68,650	79,274	-	13,690	6,191	7,499	-	9.3	9.0	9.5
	85 社会保険・社会福祉・介護事業	97,857	42,032	55,825	-	8,711	3,371	5,340	-	8.9	8.0	9.6
Q	複合サービス事業	1,978	730	1,248	-	394	168	226	-	19.9	23.0	18.1
R	サービス業(他に分類されないもの)	68,843	40,886	27,957	6	6,413	3,377	3,036	-	9.3	8.3	10.9
	91 職業紹介・労働者派遣業	17,782	13,988	3,794	-	962	707	255	-	5.4	5.1	6.7
S,T	公務(他に分類されるものを除く)・その他	8,524	1,770	6,754	-	2,861	625	2,236	-	33.6	35.3	33.1
	合計	680,169	403,722	276,447	168	64,156	36,150	28,006	12	9.4	9.0	10.1
	29人以下	159,341	101,807	57,534	20	20,551	11,742	8,809	1	12.9	11.5	15.3
	30~99人	138,909	84,909	54,000	108	15,734	9,280	6,454	5	11.3	10.9	12.0
	100~299人	117,201	73,546	43,655	15	10,567	6,480	4,087	-	9.0	8.8	9.4
	300~499人	46,827	30,373	16,454	-	3,358	1,950	1,408	-	7.2	6.4	8.6
	500~999人	51,106	28,753	22,353	-	3,684	1,824	1,860	-	7.2	6.3	8.3
	1,000人以上	166,785	84,334	82,451	25	10,262	4,874	5,388	6	6.2	5.8	6.5
	合計	680,169	403,722	276,447	168	64,156	36,150	28,006	12	9.4	9.0	10.1

(注) 平成25年10月改訂「日本標準産業分類」に基づく区分により表章したもの。規模別は企業規模による集計。
平成24年度より、集計内容を「92 その他の事業サービス業」から「91 職業紹介・労働者派遣業」に変更。

新規求人数

その2-1【全数】(新規学卒者を除きパートタイムを含む)(月別)

産業・規模	項目	29年度計	30年度計	30年4月	5月	6月	7月	8月	9月	10月	11月	12月	31年1月	2月	3月
A,B	農, 林, 漁業	1,131	1,015	77	75	84	80	80	77	100	66	75	94	107	100
C	鉱業, 採石業, 砂利採取業	161	195	24	5	21	12	16	15	11	13	30	25	12	11
D	建設業	42,995	46,014	3,857	4,039	3,858	3,628	3,710	3,809	3,960	4,060	3,438	3,937	3,985	3,733
E	製造業	86,359	91,115	7,121	6,940	8,426	7,440	6,884	8,746	7,880	7,280	7,996	7,465	7,057	7,880
	09 食料品	9,990	10,259	714	952	757	662	1,068	906	837	1,044	609	1,130	865	715
	10 飲料・たばこ・飼料	686	790	64	78	42	69	88	48	86	82	43	53	85	52
	11 繊維工業	2,395	2,575	188	224	211	210	234	214	199	235	201	171	258	230
	12 木材・木製品	997	961	83	69	87	94	83	93	76	82	74	78	73	69
	13 家具・装備品	1,067	1,174	105	101	84	95	102	111	106	102	107	94	97	70
	14 パルプ・紙・紙加工品	1,667	1,664	139	177	105	123	124	122	173	131	127	181	133	129
	15 印刷・同関連	1,940	1,641	165	107	154	154	118	129	159	141	110	173	95	136
	16 化学工業	1,738	1,818	88	127	205	136	155	149	159	222	117	143	201	116
	18 プラスチック製品	5,532	5,742	534	440	472	578	422	488	640	415	396	489	443	425
	19 ゴム製品	1,095	1,115	54	90	93	91	75	107	172	101	96	87	84	65
	21 窯業・土石製品	2,545	3,058	270	234	171	321	254	243	257	292	225	324	283	184
	22 鉄鋼業	2,135	2,396	243	147	214	209	141	243	195	153	225	167	188	271
	23 非鉄金属	1,324	1,373	124	73	158	108	103	159	129	83	134	77	109	116
	24 金属製品	8,325	9,032	729	755	775	786	689	822	832	658	712	822	693	759
	25 はん用機械器具	7,163	7,778	672	680	690	618	621	702	701	607	655	627	568	637
	26 生産用機械器具	5,017	5,457	515	448	496	444	335	442	480	451	507	448	412	479
	28 電子部品・デバイス	1,078	1,180	85	81	123	84	109	110	128	127	79	48	116	90
	29 電気機械器具	5,480	5,418	531	443	438	523	432	400	589	431	320	437	519	355
	30 情報通信機械器具	707	434	12	46	48	18	36	39	31	37	44	24	63	36
	31 輸送用機械器具	21,671	23,514	1,533	1,362	2,797	1,785	1,386	2,909	1,589	1,525	2,938	1,603	1,492	2,595
	その他の製造業	3,807	3,736	273	306	306	332	309	310	342	361	277	289	280	351
F	電気・ガス・熱供給・水道業	286	230	25	29	22	9	15	24	27	16	14	15	17	17
G	情報通信業	17,995	17,256	1,405	1,407	1,627	1,374	1,298	1,634	1,687	1,170	1,505	1,551	1,256	1,342
	39 情報サービス業	14,774	14,620	1,162	1,214	1,283	1,134	1,127	1,288	1,449	1,030	1,318	1,299	1,152	1,164
H	運輸業, 郵便業	51,904	56,953	4,082	4,123	4,913	4,194	4,388	5,363	4,489	4,991	5,303	4,660	5,025	5,422
I	卸売業, 小売業	96,602	96,023	8,033	7,171	8,854	8,111	7,829	8,260	8,504	7,307	7,537	8,261	8,185	7,971
J	金融業, 保険業	4,468	4,126	280	443	438	286	320	335	313	418	327	315	309	342
K	不動産業, 物品賃貸業	15,279	12,070	1,136	1,344	1,022	1,115	800	1,213	905	768	1,045	809	779	1,134
L	学術研究, 専門・技術サービス業	19,973	20,395	1,739	1,537	1,516	1,818	1,552	1,545	2,157	1,550	1,768	2,100	1,492	1,621
M	宿泊業, 飲食サービス業	65,241	69,079	4,997	4,825	7,648	5,452	5,136	6,877	5,521	4,541	6,635	5,438	5,078	6,931
N	生活関連サービス, 娯楽業	23,341	23,086	1,383	2,258	2,329	1,435	1,765	1,918	1,979	1,678	2,050	1,757	2,351	2,183
O	教育, 学習支援業	16,926	15,343	2,196	1,850	874	906	1,643	827	891	1,593	1,011	917	1,829	806
P	医療, 福祉	143,339	147,924	11,262	12,511	11,867	12,145	12,749	11,725	12,672	13,016	11,211	12,905	13,595	12,266
	85 社会保険・社会福祉・介護事業	95,081	97,857	7,164	8,169	8,068	8,205	8,263	8,000	8,318	8,723	7,403	8,406	8,976	8,162
Q	複合サービス事業	2,226	1,978	187	258	163	129	140	151	218	143	70	212	193	114
R	サービス業(他に分類されないもの)	72,731	68,843	5,525	6,371	6,203	5,496	5,491	6,064	5,805	5,419	5,581	5,533	5,678	5,677
	91 職業紹介・労働者派遣業	21,716	17,782	1,629	1,178	1,485	1,627	1,391	1,485	1,600	1,536	1,571	1,506	1,291	1,483
S,T	公務(他に分類されるものを除く)・その他	7,699	8,524	564	590	464	394	473	418	398	769	831	1,172	1,511	940
	合計	668,656	680,169	53,893	55,776	60,329	54,024	54,289	59,001	57,517	54,798	56,427	57,166	58,459	58,490
	29人以下	164,478	159,341	13,124	13,421	13,655	13,102	12,712	13,496	13,833	13,156	11,950	13,522	13,773	13,597
	30~99人	137,441	138,909	11,342	11,744	11,718	11,179	10,951	11,708	12,381	10,924	11,141	12,039	12,418	11,364
	100~299人	113,619	117,201	9,128	9,819	9,791	9,734	9,307	9,752	10,599	9,485	8,940	10,503	10,841	9,302
	300~499人	45,934	46,827	3,461	4,079	4,187	3,512	4,113	4,105	3,762	4,031	3,967	3,747	4,008	3,855
	500~999人	48,436	51,106	3,720	3,847	4,585	4,172	4,071	4,131	4,391	4,107	4,322	4,502	4,507	4,751
	1,000人以上	158,748	166,785	13,118	12,866	16,393	12,325	13,135	15,809	12,551	13,095	16,107	12,853	12,912	15,621
	合計	668,656	680,169	53,893	55,776	60,329	54,024	54,289	59,001	57,517	54,798	56,427	57,166	58,459	58,490

(注) 平成25年10月改訂「日本標準産業分類」に基づく区分により表章したもの。規模別は企業規模による集計。
平成24年度より、集計内容を「92 その他の事業サービス業」から「91 職業紹介・労働者派遣業」に変更。

新規求人数

その2-2【全数】(新規学卒者を除きパートタイムを含む)(所別)

(平成30年度計)

産業・規模	項目	県計	名古屋中	名古屋南	名古屋東	豊橋	岡崎	一宮	半田	瀬戸	豊田	津島	刈谷	西尾	犬山	豊川	新城	春日井
A,B	農, 林, 漁業	1,015	14	25	29	295	67	58	142	17	59	61	50	38	2	107	24	27
C	鉱業, 採石業, 砂利採取業	195	7	3	12	47	30	-	8	16	16	2	-	-	20	2	23	9
D	建設業	46,014	8,681	5,051	5,688	3,169	2,367	2,563	3,314	1,129	1,932	2,354	2,936	835	1,111	1,209	358	3,317
E	製造業	91,115	8,224	6,906	4,597	5,623	4,215	4,806	5,886	2,325	9,266	5,486	15,906	3,221	3,350	4,525	995	5,784
	09 食料品	10,259	942	544	775	950	212	752	963	192	211	1,651	1,218	301	326	827	24	371
	10 飲料・たばこ・飼料	790	84	30	96	17	172	2	87	-	3	12	150	60	23	6	1	47
	11 繊維工業	2,575	254	109	74	307	170	559	21	-	193	185	118	231	59	260	7	28
	12 木材・木製品	961	183	53	49	125	113	30	27	8	18	142	68	12	47	18	37	31
	13 家具・装備品	1,174	167	149	50	169	70	11	81	-	6	140	83	-	23	83	1	141
	14 パルプ・紙・紙加工品	1,664	213	52	64	75	26	74	30	60	57	148	306	26	105	125	1	302
	15 印刷・同関連	1,641	484	107	58	41	94	116	73	69	30	120	117	60	46	7	6	213
	16 化学工業	1,818	254	194	87	174	13	81	191	187	57	136	206	-	54	34	10	140
	18 プラスチック製品	5,742	321	359	203	270	520	503	333	33	699	305	605	319	304	346	86	536
	19 ゴム製品	1,115	111	86	27	5	1	132	13	12	71	47	299	-	86	4	87	134
	21 窯業・土石製品	3,058	306	79	305	91	49	79	573	603	66	56	324	90	268	18	29	122
	22 鉄鋼業	2,396	56	136	312	417	11	68	647	-	48	91	206	234	69	57	20	24
	23 非鉄金属	1,373	43	222	6	48	30	38	165	9	61	30	109	13	49	68	38	444
	24 金属製品	9,032	1,046	1,030	588	518	289	378	807	281	688	643	1,032	91	378	473	112	678
	25 はん用機械器具	7,778	678	930	310	166	674	602	450	125	460	567	948	291	490	191	104	792
	26 生産用機械器具	5,457	592	505	617	225	363	216	261	127	118	109	966	141	192	484	42	499
	28 電子部品・デバイス	1,180	121	218	33	31	98	85	2	42	101	20	24	-	82	26	55	242
	29 電気機械器具	5,418	237	417	276	732	12	398	66	233	304	122	1,986	7	174	144	46	264
	30 情報通信機械器具	434	26	8	35	3	80	42	-	-	23	34	9	-	50	42	58	24
	31 輸送用機械器具	23,514	1,508	1,380	420	1,068	1,056	478	935	309	5,859	609	6,334	1,281	436	1,020	190	631
	その他の製造業	3,736	598	298	212	191	162	162	161	35	193	319	798	64	89	292	41	121
F	電気・ガス・熱供給・水道業	230	60	30	4	14	19	6	19	2	-	22	5	7	28	6	-	8
G	情報通信業	17,256	12,370	197	2,124	300	63	34	84	59	17	888	939	2	10	37	-	132
	39 情報サービス業	14,620	10,848	140	1,462	177	40	18	44	-	12	873	932	2	2	15	-	55
H	運輸業, 郵便業	56,953	10,067	10,573	5,014	2,265	2,166	3,268	2,259	816	1,850	2,082	5,427	652	1,352	1,158	204	7,800
I	卸売業, 小売業	96,023	26,574	9,092	10,810	4,862	4,729	5,183	3,540	951	1,739	4,250	15,697	1,008	1,931	1,313	219	4,125
J	金融業, 保険業	4,126	2,565	106	474	170	139	91	55	61	73	43	90	15	55	73	-	116
K	不動産業, 物品賃貸業	12,070	6,434	942	1,029	507	323	335	379	187	135	217	669	75	57	144	-	637
L	学術研究, 専門・技術サービス業	20,395	10,087	1,045	4,398	490	560	625	371	92	455	147	1,198	71	229	226	53	348
M	宿泊業, 飲食サービス	69,079	32,451	4,209	7,245	6,959	1,395	1,228	1,568	1,226	1,305	426	1,444	474	431	1,174	381	7,163
N	生活関連サービス, 娯楽業	23,086	7,737	1,111	3,025	2,370	685	983	1,080	588	708	258	1,141	420	586	901	109	1,384
O	教育, 学習支援業	15,343	7,134	585	4,182	337	552	948	160	134	262	222	295	55	108	99	18	252
P	医療, 福祉	147,924	29,784	14,413	24,416	7,756	8,371	10,888	8,341	3,364	4,830	5,188	8,865	2,671	6,868	5,024	786	6,359
	85 社会保険・社会福祉・介護事業	97,857	22,184	9,749	16,960	4,658	5,959	6,895	4,675	2,185	2,845	3,073	5,796	1,624	3,491	2,990	570	4,203
Q	複合サービス事業	1,978	125	83	116	311	38	123	382	103	76	39	101	38	23	213	72	135
R	サービス業(他に分類されないもの)	68,843	24,128	5,814	8,296	4,668	4,734	2,357	2,173	931	2,245	2,282	4,743	434	953	1,173	137	3,775
	91 職業紹介・労働者派遣業	17,782	5,457	1,068	1,684	2,014	3,317	254	107	9	650	608	1,448	50	6	162	26	922
S,T	公務(他に分類されるものを除く)・その他	8,524	2,395	201	454	285	648	346	700	202	749	297	625	235	323	172	158	734
	合計	680,169	188,837	60,386	81,913	40,428	31,101	33,842	30,461	12,203	25,717	24,264	60,131	10,251	17,437	17,556	3,537	42,105
	29人以下	159,341	30,388	15,577	19,593	11,418	8,679	9,119	9,584	4,142	6,642	7,688	12,850	3,486	4,637	5,437	1,162	8,939
	30~99人	138,909	29,719	13,358	17,194	9,607	7,113	7,924	7,638	3,346	4,583	5,374	12,843	2,627	3,736	4,917	832	8,098
	100~299人	117,201	30,257	10,483	15,060	8,744	5,687	6,832	6,508	1,371	4,296	4,554	7,552	2,203	4,156	3,185	687	5,626
	300~499人	46,827	16,362	3,907	5,080	2,521	3,553	2,664	1,114	737	1,584	1,128	2,212	486	1,393	1,657	142	2,287
	500~999人	51,106	15,399	6,678	7,095	1,556	829	3,834	2,392	1,870	1,457	1,539	3,834	446	1,724	797	180	1,476
	1,000人以上	166,785	66,712	10,383	17,891	6,582	5,240	3,469	3,225	737	7,155	3,981	20,840	1,003	1,791	1,563	534	15,679
	合計	680,169	188,837	60,386	81,913	40,428	31,101	33,842	30,461	12,203	25,717	24,264	60,131	10,251	17,437	17,556	3,537	42,105

(注) 平成25年10月改訂「日本標準産業分類」に基づく区分により表章したもの。規模別は企業規模による集計。

平成24年度より、集計内容を「92 その他の事業サービス業」から「91 職業紹介・労働者派遣業」に変更。

充足数

その3-1【全数】(新規学卒者を除きパートタイムを含む)(月別)

産業・規模	項目	29年度計	30年度計	30年4月	5月	6月	7月	8月	9月	10月	11月	12月	31年1月	2月	3月
A,B	農, 林, 漁業	342	294	49	31	19	24	10	21	22	21	19	18	26	34
C	鉱業, 採石業, 砂利採取業	33	35	3	3	6	3	0	1	3	3	2	4	2	5
D	建設業	3,554	3,089	297	286	267	272	244	218	301	241	223	213	263	264
E	製造業	17,823	16,197	1,539	1,486	1,471	1,461	1,225	1,273	1,433	1,428	1,199	1,087	1,269	1,326
	09 食料品	2,066	1,830	166	164	166	183	141	144	171	167	135	104	131	158
	10 飲料・たばこ・飼料	135	109	13	14	6	2	5	13	10	16	8	4	5	13
	11 繊維工業	660	648	55	70	69	65	36	46	49	63	46	49	38	62
	12 木材・木製品	262	214	25	18	20	15	16	22	19	15	23	13	15	13
	13 家具・装備品	248	216	22	19	21	12	11	19	21	24	20	17	14	16
	14 パルプ・紙・紙加工品	554	518	45	59	54	29	48	31	42	46	32	45	43	44
	15 印刷・同関連	452	329	40	39	32	25	20	31	26	19	22	19	24	32
	16 化学工業	429	398	32	31	41	29	35	38	54	31	30	22	34	21
	18 プラスチック製品	1,287	1,261	115	107	107	125	82	95	122	111	85	94	112	106
	19 ゴム製品	309	283	29	18	29	23	21	15	27	18	25	20	33	25
	21 窯業・土石製品	558	612	64	60	46	58	54	49	53	54	43	43	45	43
	22 鉄鋼業	452	405	39	38	35	23	34	26	40	34	36	22	42	36
	23 非鉄金属	264	219	19	20	26	25	18	18	14	21	15	12	15	16
	24 金属製品	1,942	1,764	160	175	164	172	124	143	147	143	125	116	137	158
	25 はん用機械器具	1,291	1,123	97	89	124	117	82	100	81	104	84	68	108	69
	26 生産用機械器具	874	780	71	70	65	70	73	58	79	62	68	53	63	48
	28 電子部品・デバイス	194	176	11	14	16	20	14	19	17	20	15	13	8	9
	29 電気機械器具	1,366	1,162	150	141	114	89	93	75	109	81	66	73	70	101
	30 情報通信機械器具	95	91	9	7	6	9	3	4	11	11	5	8	8	10
	31 輸送用機械器具	3,517	3,304	292	254	277	300	256	267	279	327	258	242	259	293
	その他の製造業	868	755	85	79	53	70	59	60	62	61	58	50	65	53
F	電気・ガス・熱供給・水道業	59	46	4	5	4	3	4	5	4	5	2	1	5	4
G	情報通信業	816	769	56	81	68	63	58	57	73	86	69	46	53	59
	39 情報サービス業	609	587	37	65	53	43	44	41	51	61	59	39	42	52
H	運輸業, 郵便業	5,016	4,604	378	425	404	403	357	419	431	385	323	355	337	387
I	卸売業, 小売業	8,793	7,842	771	794	696	702	629	624	727	647	553	469	636	594
J	金融業, 保険業	349	292	24	37	23	23	20	34	16	23	27	16	17	32
K	不動産業, 物品賃貸業	1,246	950	93	94	89	86	64	74	75	84	68	56	77	90
L	学術研究, 専門・技術サービス業	2,498	2,144	216	191	190	184	167	161	178	187	142	133	207	188
M	宿泊業, 飲食サービス	2,370	2,363	224	213	189	215	182	173	231	203	186	181	178	188
N	生活関連サービス, 娯楽業	1,213	1,148	124	114	109	109	77	69	95	101	88	78	80	104
O	教育, 学習支援業	1,287	1,025	118	80	73	85	66	63	91	62	66	68	109	144
P	医療, 福祉	14,766	13,690	1,333	1,324	1,248	1,110	1,081	1,082	1,210	1,101	972	883	1,082	1,264
	85 社会保険・社会福祉・介護事業	9,163	8,711	840	818	794	722	704	686	763	717	646	579	659	783
Q	複合サービス事業	396	394	42	56	33	26	30	27	34	29	24	22	30	41
R	サービス業(他に分類されないもの)	7,350	6,413	591	605	596	575	512	495	552	542	434	432	505	574
	91 職業紹介・労働者派遣業	1,204	962	82	90	93	80	84	77	89	75	86	68	61	77
S,T	公務(他に分類されるものを除く)・その他	2,967	2,861	256	226	169	122	103	134	104	98	131	134	466	918
	合計	70,878	64,156	6,118	6,051	5,654	5,466	4,829	4,930	5,580	5,246	4,528	4,196	5,342	6,216
	29人以下	23,548	20,551	1,999	1,995	1,874	1,865	1,568	1,589	1,872	1,679	1,389	1,308	1,675	1,738
	30~99人	17,345	15,734	1,520	1,467	1,417	1,346	1,184	1,210	1,369	1,329	1,153	1,056	1,258	1,425
	100~299人	11,542	10,567	983	971	931	897	789	778	995	871	740	704	891	1,017
	300~499人	3,625	3,358	315	286	258	284	269	311	278	283	283	236	256	299
	500~999人	4,032	3,684	354	353	298	302	294	288	276	297	259	232	298	433
	1,000人以上	10,786	10,262	947	979	876	772	725	754	790	787	704	660	964	1,304
	合計	70,878	64,156	6,118	6,051	5,654	5,466	4,829	4,930	5,580	5,246	4,528	4,196	5,342	6,216

(注) 平成25年10月改訂「日本標準産業分類」に基づく区分により表章したもの。規模別は企業規模による集計。
平成24年度より、集計内容を「92 その他の事業サービス業」から「91 職業紹介・労働者派遣業」に変更。

充足数

その3-2【全数】(新規学卒者を除きパートタイムを含む)(所別)

(平成30年度計)

産業・規模	項目	県計	名古屋中	名古屋南	名古屋東	豊橋	岡崎	一宮	半田	瀬戸	豊田	津島	刈谷	西尾	犬山	豊川	新城	春日井
A,B	農, 林, 漁業	294	3	4	4	80	24	20	19	5	19	19	19	25	1	43	4	5
C	鉱業, 採石業, 砂利採取業	35	1	-	-	8	6	-	2	5	3	1	-	-	1	1	5	2
D	建設業	3,089	501	307	373	279	140	179	235	79	165	152	195	78	58	135	22	191
E	製造業	16,197	1,346	1,262	697	1,251	806	955	1,011	497	1,002	878	2,853	763	570	1,157	232	917
	09 食料品	1,830	171	103	119	299	27	128	151	34	45	150	186	95	34	200	3	85
	10 飲料・たばこ・飼料	109	19	11	14	13	9	1	10	-	2	6	15	4	1	3	-	1
	11 繊維工業	648	52	31	23	72	35	156	10	-	23	41	38	60	7	84	8	8
	12 木材・木製品	214	33	36	5	21	13	8	4	1	3	35	12	6	12	5	13	7
	13 家具・装備品	216	29	32	12	26	19	9	11	-	3	18	23	-	-	20	-	14
	14 パルプ・紙・紙加工品	518	70	15	32	21	9	9	19	15	15	55	68	20	39	46	2	83
	15 印刷・同関連	329	64	35	14	19	7	24	19	17	5	18	36	17	7	1	-	46
	16 化学工業	398	43	46	27	23	1	12	54	20	14	44	57	-	9	7	1	40
	18 プラスチック製品	1,261	78	63	41	57	105	132	62	15	88	63	153	94	82	114	24	90
	19 ゴム製品	283	7	17	13	1	-	71	4	-	4	19	81	-	23	1	11	31
	21 窯業・土石製品	612	23	14	26	15	16	10	132	162	11	4	81	26	49	8	1	34
	22 鉄鋼業	405	10	37	11	94	3	15	88	-	7	16	44	45	7	21	2	5
	23 非鉄金属	219	6	26	3	9	5	6	6	12	20	8	43	5	16	27	5	22
	24 金属製品	1,764	183	235	78	106	54	59	116	58	186	122	200	37	67	119	29	115
	25 はん用機械器具	1,123	98	127	66	33	98	74	67	23	91	88	134	43	70	24	6	81
	26 生産用機械器具	780	84	79	36	42	73	30	38	22	27	21	126	20	28	75	12	67
	28 電子部品・デバイス	176	17	17	4	11	9	30	-	7	6	-	3	-	7	12	20	33
	29 電気機械器具	1,162	34	78	41	102	-	50	17	47	77	22	595	4	18	18	11	48
	30 情報通信機械器具	91	5	3	4	1	6	12	-	-	4	5	1	-	22	15	7	6
	31 輸送用機械器具	3,304	245	191	76	226	255	88	159	51	351	87	850	271	54	274	51	75
	その他の製造業	755	75	66	52	60	62	31	44	13	20	56	107	16	18	83	26	26
F	電気・ガス・熱供給・水道業	46	4	1	-	7	2	3	5	1	-	9	2	4	4	1	-	3
G	情報通信業	769	459	16	147	26	9	5	9	8	-	31	33	-	-	10	1	15
	39 情報サービス業	587	376	12	104	12	6	3	5	-	-	29	32	-	-	5	1	2
H	運輸業, 郵便業	4,604	629	750	277	267	178	344	272	101	210	245	429	78	147	248	27	402
I	卸売業, 小売業	7,842	2,115	714	939	701	319	360	341	150	224	434	722	115	151	223	35	299
J	金融業, 保険業	292	137	6	39	16	13	15	5	4	17	4	5	5	7	9	-	10
K	不動産業, 物品賃貸業	950	423	50	122	43	54	24	22	30	22	16	26	10	6	11	-	91
L	学術研究, 専門・技術サービス業	2,144	742	120	421	126	125	111	69	13	104	29	132	25	24	49	11	43
M	宿泊業, 飲食サービス	2,363	851	179	308	149	54	83	74	146	65	19	88	28	37	131	36	115
N	生活関連サービス, 娯楽業	1,148	256	63	165	131	36	49	72	40	69	18	44	28	47	71	20	39
O	教育, 学習支援業	1,025	204	108	287	65	51	56	22	14	47	26	50	11	18	32	1	33
P	医療, 福祉	13,690	2,304	1,262	1,789	1,040	719	981	760	421	558	560	1,004	311	496	742	127	616
	85 社会保険・社会福祉・介護事業	8,711	1,656	882	1,188	617	420	642	418	288	304	369	617	188	239	384	83	416
Q	複合サービス事業	394	41	26	32	39	7	32	58	21	15	13	20	16	7	47	13	7
R	サービス業(他に分類されないもの)	6,413	2,120	563	831	505	300	224	279	85	287	181	405	58	116	179	18	262
	91 職業紹介・労働者派遣業	962	365	59	66	137	65	23	13	3	40	12	109	10	2	19	1	38
S,T	公務(他に分類されるものを除く)・その他	2,861	1,148	144	162	148	137	121	158	56	153	114	189	19	98	43	86	85
	合計	64,156	13,284	5,575	6,593	4,881	2,980	3,562	3,413	1,676	2,960	2,749	6,216	1,574	1,788	3,132	638	3,135
	29人以下	20,551	3,287	1,838	2,184	1,784	1,186	1,248	1,217	634	956	1,047	1,590	610	594	1,088	206	1,082
	30~99人	15,734	2,565	1,468	1,609	1,309	785	1,061	846	465	624	692	1,484	473	432	920	124	877
	100~299人	10,567	1,939	936	1,100	952	439	567	605	192	615	386	963	277	329	621	145	501
	300~499人	3,358	819	261	335	232	230	157	152	50	169	147	262	71	132	191	19	131
	500~999人	3,684	940	358	440	155	96	204	228	203	123	163	367	52	100	111	52	92
	1,000人以上	10,262	3,734	714	925	449	244	325	365	132	473	314	1,550	91	201	201	92	452
	合計	64,156	13,284	5,575	6,593	4,881	2,980	3,562	3,413	1,676	2,960	2,749	6,216	1,574	1,788	3,132	638	3,135

(注) 平成25年10月改訂「日本標準産業分類」に基づく区分により表章したもの。規模別は企業規模による集計。
平成24年度より、集計内容を「92 その他の事業サービス業」から「91 職業紹介・労働者派遣業」に変更。

7 企業規模別求人申込件数

【フルタイム・常用】(新規学卒者及びパートタイムを除く常用)

企業規模 年月・安定所	企業規模計	企業規模別					
		29人以下	30～99人	100～299人	300～499人	500～999人	1,000人以上
29年度計	204,151	61,515	45,678	35,283	13,432	13,561	34,682
30年度計	210,397	61,132	46,178	37,838	14,331	14,313	36,605
30年 4月	16,657	5,097	3,702	2,953	1,049	1,031	2,825
5月	17,237	5,206	3,820	3,049	1,332	1,095	2,735
6月	18,247	5,292	3,960	3,150	1,121	1,312	3,412
7月	16,449	4,954	3,654	3,103	1,095	1,092	2,551
8月	17,368	4,914	3,867	2,936	1,318	1,195	3,138
9月	17,811	5,014	3,885	3,254	1,172	1,164	3,322
10月	18,237	5,318	4,063	3,521	1,148	1,201	2,986
11月	17,471	5,109	3,745	3,024	1,313	1,220	3,060
12月	16,917	4,659	3,670	2,924	1,146	1,160	3,358
31年 1月	17,822	5,030	4,003	3,356	1,216	1,240	2,977
2月	18,538	5,321	4,045	3,513	1,298	1,297	3,064
3月	17,643	5,218	3,764	3,055	1,123	1,306	3,177
名古屋中	58,416	11,283	10,096	9,999	4,428	4,753	17,857
名古屋南	19,673	5,771	4,630	3,636	1,102	1,437	3,097
名古屋東	26,447	7,287	5,819	4,154	2,042	2,145	5,000
豊 橋	13,630	4,427	3,110	2,685	1,048	482	1,878
岡 崎	10,347	3,462	2,381	1,777	1,003	236	1,488
一 宮	10,058	3,284	2,317	1,991	720	992	754
半 田	9,696	3,718	2,461	1,921	322	686	588
瀬 戸	3,761	1,541	1,035	386	223	460	116
豊 田	7,996	2,848	1,788	1,692	550	407	711
津 島	7,672	3,088	1,640	1,505	327	354	758
刈 谷	14,883	5,027	3,947	2,495	731	1,024	1,659
西 尾	3,855	1,541	998	838	197	181	100
犬 山	5,851	1,703	1,269	1,555	360	555	409
豊 川	6,220	2,129	1,804	1,257	540	176	314
新 城	1,235	498	331	259	46	24	77
春 日 井	10,657	3,525	2,552	1,688	692	401	1,799

8 附属機関の職業紹介状況

<あいちマザーズハローワーク>

年月	項目	新規求職申込件数		月間有効求職者数		紹介件数	就職件数	
			うちパート		うちパート			うちパート
	29年度計	4,238	2,521	1,070	631	3,399	714	494
	30年度計	4,100	2,338	1,046	595	3,106	624	394
	30年 4月	404	249	1,139	683	321	54	42
	5月	417	247	1,174	698	319	78	50
	6月	379	217	1,193	696	284	57	32
	7月	299	159	1,101	636	267	63	42
	8月	321	191	1,002	575	213	44	26
	9月	339	207	994	578	266	40	27
	10月	374	201	1,058	606	278	68	41
	11月	285	147	1,019	558	214	50	26
	12月	251	146	928	503	152	31	18
	31年 1月	334	167	923	489	211	27	17
	2月	347	194	980	533	284	43	29
	3月	350	213	1,039	583	297	69	44

(注) 月間有効求職者数の年度計欄は年度平均。

<名古屋外国人雇用サービスセンター>

年月	項目	新規求職申込件数		月間有効求職者数		紹介件数	就職件数	
			うち男		うち男			うち男
	29年度計	2,572	1,282	672	337	3,922	472	258
	30年度計	2,394	1,095	627	290	3,628	444	201
	30年 4月	257	114	646	300	335	41	23
	5月	254	114	739	343	337	40	16
	6月	220	116	753	359	388	40	18
	7月	242	107	728	349	327	40	18
	8月	251	114	736	345	338	35	16
	9月	157	63	681	305	263	45	15
	10月	221	106	642	302	315	40	26
	11月	182	66	600	257	252	33	13
	12月	113	58	541	246	244	30	18
	31年 1月	164	77	482	208	234	28	12
	2月	159	76	463	220	274	29	11
	3月	174	84	516	247	321	43	15

(注) 平成20年4月より、名古屋外国人ジョブセンター及び名古屋日系人雇用サービスセンターは廃止され、名古屋外国人雇用サービスセンターを開設。
月間有効求職者数の年度計欄は年度平均。

<ハローワークプラザ名中>

年月	新規求職申込件数		月間有効求職者数		紹介件数	就 職 件 数	
		うちパート		うちパート			うちパート
29年度計	5,768	1,526	1,472	380	12,722	1,678	899
30年度計	4,077	1,119	1,165	310	8,640	1,372	644
30年 4月	357	95	1,535	405	898	211	106
5月	430	112	1,315	347	925	142	63
6月	416	137	1,225	337	778	114	52
7月	392	106	1,244	347	830	117	57
8月	400	112	1,235	340	733	113	56
9月	318	82	1,149	293	696	106	43
10月	380	103	1,161	300	790	110	50
11月	358	85	1,100	280	727	87	37
12月	309	102	1,077	287	587	78	33
31年 1月	429	116	1,136	307	944	76	29
2月	288	69	1,092	304	732	152	87
3月	-	-	706	175	-	66	31

(注) 平成26年4月より、キャリアアップハローワークあいちが廃止され、ハローワークプラザ名中を開設。
ハローワークプラザ名中は平成31年2月22日付で廃止となった。
月間有効求職者数の年度計欄は年度平均。

<ハローワークプラザなるみ>

年月	新規求職申込件数		月間有効求職者数		紹介件数	就 職 件 数	
		うちパート		うちパート			うちパート
29年度計	3,833	1,556	1,014	411	4,342	930	452
30年度計	3,237	1,260	874	349	3,274	741	331
30年 4月	272	119	888	377	322	74	28
5月	354	140	958	405	332	78	39
6月	303	115	962	392	321	80	40
7月	264	104	943	373	262	79	31
8月	268	105	900	347	204	42	12
9月	231	104	854	357	198	40	16
10月	277	94	869	348	267	65	32
11月	261	112	845	341	281	62	23
12月	205	78	803	316	163	46	22
31年 1月	274	95	799	307	282	47	22
2月	250	97	806	312	288	55	23
3月	278	97	855	312	354	73	43

(注) 月間有効求職者数の年度計欄は年度平均。

<愛知新卒応援ハローワーク>

年月	新規求職申込件数			紹介件数			就職件数			新規求人数 (県内)
	うち学生	うち既卒者		うち学生	うち既卒者		うち学生	うち既卒者		
29年度計	7,201	4,663	2,538	5,513	2,101	3,412	5,294	1,928	3,366	8,566
30年度計	5,813	3,878	1,935	6,205	2,277	3,928	5,216	1,959	3,257	8,417
30年 2月	-	-	-	-	-	-	-	-	-	820
3月	-	-	-	-	-	-	-	-	-	1,791
4月	585	408	177	263	3	260	207	25	182	1,097
5月	588	417	171	276	12	264	582	58	524	1,593
6月	515	365	150	528	254	274	537	111	426	1,105
7月	458	280	178	701	320	381	513	171	342	557
8月	325	172	153	734	290	444	691	198	493	439
9月	283	157	126	566	259	307	579	310	269	381
10月	350	184	166	507	206	301	532	226	306	179
11月	401	219	182	801	334	467	475	229	246	213
12月	255	137	118	421	140	281	392	190	202	162
31年 1月	367	237	130	563	236	327	296	159	137	28
2月	790	598	192	360	155	205	201	136	65	43
3月	896	704	192	485	68	417	211	146	65	9

(注) 新規求人数における平成29年3月、平成30年3月は、平成30年3月卒業予定者対象求人のみ計上。
平成25年度より、就職件数についてハローワーク紹介以外を含む集計に変更。

<愛知わかものハローワーク>

年月	新規求職申込件数		月間有効求職者数		紹介件数	就職件数	
	うち男		うち男			うち男	
29年度計	3,821	1,699	1,050	473	5,273	669	294
30年度計	3,323	1,424	933	411	4,559	626	255
30年 4月	291	117	1,062	492	388	49	23
5月	342	146	1,086	479	454	59	21
6月	308	133	1,036	454	486	60	21
7月	272	111	1,008	439	391	70	25
8月	317	129	987	422	396	48	19
9月	251	108	926	389	353	53	19
10月	303	150	940	423	319	49	20
11月	242	104	887	399	431	46	26
12月	222	90	841	380	307	41	21
31年 1月	265	113	803	348	304	39	14
2月	217	87	783	333	346	53	19
3月	293	136	831	371	384	59	27

(注) 平成24年10月より主に45歳未満の若者を対象として開設し、平成25年4月よりシステム集計を開始。
月間有効求職者数の年度計欄は年度平均。

9 障害者の職業紹介状況

(1) 安定所別障害者の職業紹介状況

(平成30年度計)

項目 年度・安定所	身体障害者				知的障害者				精神障害者		その他障害者	
	新規求職 申込件数	うち 重度 障害者	就職 件数	うち 重度 障害者	新規求職 申込件数	うち 重度 障害者	就職 件数	うち 重度 障害者	新規求職 申込件数	就職 件数	新規求職 申込件数	就職 件数
29年度計	3,345	1,361	1,378	580	1,847	317	1,136	228	6,023	2,746	651	229
30年度計	3,163	1,287	1,306	506	1,690	282	1,110	217	6,298	2,916	544	210
名古屋中	517	223	195	78	316	53	220	42	1,161	462	120	34
名古屋南	331	136	131	49	146	27	81	16	720	326	56	21
名古屋東	309	140	114	50	113	30	58	15	707	284	56	18
豊橋	238	88	85	37	86	21	51	12	363	183	40	17
岡崎	203	77	80	29	70	26	52	27	410	211	21	8
一宮	189	77	127	50	146	22	87	13	338	201	30	16
半田	195	69	86	25	96	12	52	6	267	131	20	10
瀬戸	89	29	49	19	43	5	30	8	170	100	22	10
豊田	162	82	59	26	143	17	105	10	373	151	15	8
津島	145	48	50	16	60	9	48	11	291	139	42	16
刈谷	266	118	122	48	167	15	114	15	557	286	29	12
西尾	70	34	22	12	17	2	16	3	100	39	7	3
犬山	118	36	41	11	46	10	20	7	238	90	16	8
豊川	125	55	58	22	77	9	51	9	204	124	17	10
新城	31	10	7	2	18	9	6	2	38	18	4	2
春日井	175	65	80	32	146	15	119	21	361	171	49	17

(2) 産業別、職業別、企業規模別就職状況

(平成30年度計)

産業・ 職業・企業規模	項目	身体障害者		知的障害者		精神障害者	その他障害者
			うち 重度障害者		うち 重度障害者		
産業別	A,B 農, 林, 漁業	7	2	5	1	11	-
	C 鉱業, 採石業, 砂利採取業	2	-	-	-	2	1
	D 建設業	52	19	7	1	51	6
	E 製造業	253	108	294	33	466	41
	F 電気, ガス, 熱供給, 水道業	-	-	-	-	-	-
	G 情報通信業	18	9	1	1	31	6
	H 運輸業, 郵便業	82	28	51	12	135	7
	I 卸売業, 小売業	137	52	133	25	322	22
	J 金融業, 保険業	25	7	4	1	22	2
	K 不動産業, 物品賃貸業	13	2	6	1	32	1
	L 学術研究, 専門・技術サービス業	22	15	4	1	60	6
	M 宿泊業, 飲食サービス業	37	17	40	14	95	6
	N 生活関連サービス業, 娯楽業	23	11	36	6	67	6
	O 教育, 学習支援業	8	4	9	3	33	1
	P 医療, 福祉	454	173	394	92	1,305	83
	Q 複合サービス事業	7	-	10	2	9	-
	R サービス業	116	42	115	24	218	19
	S,T 公務・その他	50	17	1	-	57	3
職業別	A 管理的職業	2	1	-	-	4	-
	B 専門的・技術的職業	118	56	12	2	169	21
	C 事務的職業	330	133	86	20	617	44
	D 販売の職業	30	14	39	4	75	8
	E サービスの職業	99	30	93	14	240	20
	F 保安の職業	31	6	7	-	22	-
	G 農林漁業の職業	12	5	25	2	56	3
	H 生産工程の職業	201	89	231	27	412	40
	I 輸送・機械運転の職業	90	26	3	-	63	5
	J 建設・採掘の職業	12	5	2	-	16	4
	K 運搬・清掃・包装等の職業	381	141	612	148	1,242	65
	分類不能の職業	-	-	-	-	-	-
	合計		1,306	506	1,110	217	2,916
企業規模別	49人以下	540	221	364	79	1,390	118
	50～55人	37	12	22	6	82	7
	56～300人	254	94	273	46	612	41
	301人以上	475	179	451	86	832	44

(注) 平成25年10月改訂「日本標準産業分類」に基づく区分により表章したもの。

(3) 身体障害者の部位別就職状況

項目	障害部位	計	1	2	3	4	5	6	7	8	9	10	11	12	13	14	15	16	17
			視覚	聴覚	平衡機能	音声・言語・そしゃく	上肢切断	上肢機能	下肢切断	下肢機能	体幹機能	脳病変上肢機能	脳病変移動機能	心臓機能	腎臓機能	呼吸器機能	膀胱・直腸機能	免疫機能	肝機能
就職件数	29年度計	1,378	97	223	2	20	35	211	25	259	160	6	11	151	125	13	26	11	3
	30年度計	1,306	90	210	2	18	45	229	22	252	114	7	6	150	94	11	37	13	6
	うち重度	506	50	141	0	1	7	80	4	22	34	1	4	81	66	1	1	8	5
構成比	29年度計	100.0	7.0	16.2	0.1	1.5	2.5	15.3	1.8	18.8	11.6	0.4	0.8	11.0	9.1	0.9	1.9	0.8	0.2
	30年度計	100.0	6.9	16.1	0.2	1.4	3.4	17.5	1.7	19.3	8.7	0.5	0.5	11.5	7.2	0.8	2.8	1.0	0.5

(4) 障害者の登録状況

① 身体障害者

(平成30年度末現在)

安定所	項目	登録者計				新規登録者数 (年度計)
		有効中の者	就業中の者	保留中の者		
身体障害者	29年度	21,556	5,158	15,457	941	1,506
	30年度	22,303	5,583	15,935	785	1,476
	名古屋中	3,461	1,070	2,247	144	223
	名古屋南	2,014	484	1,527	3	144
	名古屋東	2,755	837	1,888	30	148
	豊橋	1,012	299	712	1	107
	岡崎	1,149	293	851	5	105
	一宮	1,724	365	1,277	82	85
	半田	1,499	306	1,007	186	102
	瀬戸	673	243	330	100	47
	豊田	1,835	187	1,603	45	77
	津島	798	240	545	13	76
	刈谷	1,756	409	1,347	-	127
	西尾	435	59	374	2	26
	犬山	674	114	541	19	54
	豊川	1,174	262	765	147	52
	新城	140	41	99	-	17
春日井	1,204	374	822	8	86	

(注) 登録者計は年度末現在の数値であり、新規登録者数は年度計である。

② 知的障害者、精神障害者等

(平成30年度末現在)

安定所	項目	登 録 者 計			新規登録者数 (年度計)	
		有効中の者	就職中の者	保留中の者		
知的障害者	29年度	14,014	2,421	11,241	352	809
	30年度	14,504	2,344	11,857	303	766
	名古屋中	1,750	402	1,295	53	126
	名古屋南	1,363	171	1,189	3	41
	名古屋東	1,611	289	1,314	8	54
	豊橋	716	138	577	1	28
	岡崎	783	99	683	1	35
	一宮	1,298	238	1,023	37	81
	半田	1,025	118	856	51	35
	瀬戸	537	84	392	61	19
	豊田	1,069	79	971	19	81
	津島	583	95	483	5	24
	刈谷	1,226	230	996	-	94
	西尾	230	19	210	1	7
	犬山	430	36	392	2	13
	豊川	748	134	566	48	46
	新城	133	22	111	-	11
	春日井	1,002	190	799	13	71
	精神障害者及びその他の障害者	29年度	19,400	7,581	10,532	1,287
30年度		22,158	8,804	12,187	1,167	3,394
名古屋中		3,841	1,675	2,007	159	469
名古屋南		2,262	832	1,419	11	363
名古屋東		3,382	1,144	1,688	550	402
豊橋		1,085	458	626	1	225
岡崎		1,240	504	725	11	229
一宮		1,371	548	720	103	185
半田		1,088	370	591	127	150
瀬戸		725	363	351	11	98
豊田		1,070	356	669	45	223
津島		1,151	486	633	32	212
刈谷		1,724	767	957	-	305
西尾		296	91	205	-	60
犬山		714	200	490	24	110
豊川		790	332	388	70	117
新城		131	57	72	2	21
春日井		1,288	621	646	21	225

(注) 登録者計は年度末現在の数値であり、新規登録者数は年度計である。

(5) 障害部位別、性・程度別登録者の状況

区分	性・程度 障害部位	29 年 度 末 現 在				30 年 度 末 現 在			
		計	男	女	うち 重度障害者	計	男	女	うち 重度障害者
有効 中の 者	身体障害者計	5,158	3,444	1,697	2,120	5,583	3,760	1,808	2,317
	視覚	394	264	128	238	427	291	133	263
	聴覚・平衡・音声 言語・そしゃく機能	717	383	334	407	754	396	358	429
	上肢切断機能	921	649	265	307	979	692	281	320
	下肢切断機能	1,127	642	485	167	1,163	672	491	170
	体幹機能	482	336	144	180	519	368	150	187
	脳病変による運動機能	81	64	17	35	103	78	25	49
	内部機能	1,436	1,106	324	786	1,638	1,263	370	899
	知的障害者	2,421	1,575	833	598	2,344	1,507	822	601
精神障害者・その他	7,581	4,483	3,070	-	8,804	5,110	3,671	-	
就業 中の 者	身体障害者計	15,457	10,673	4,755	6,368	15,935	10,951	4,953	6,544
	視覚	986	708	277	539	1,016	727	288	555
	聴覚・平衡・音声 言語・そしゃく機能	3,483	2,173	1,303	2,202	3,543	2,208	1,328	2,225
	上肢切断機能	2,739	2,005	727	650	2,825	2,045	773	675
	下肢切断機能	3,367	2,175	1,190	534	3,463	2,225	1,236	543
	体幹機能	1,355	963	389	466	1,385	979	403	475
	脳病変による運動機能	396	291	103	154	402	294	105	154
	内部機能	3,131	2,358	766	1,823	3,301	2,473	820	1,917
	知的障害者	11,241	7,712	3,495	3,228	11,857	8,139	3,682	3,377
精神障害者・その他	10,532	6,571	3,924	-	12,187	7,585	4,564	-	
保留 中の 者	身体障害者計	941	644	296	374	785	516	268	305
	視覚	53	37	16	29	47	29	18	26
	聴覚・平衡・音声 言語・そしゃく機能	93	47	46	52	77	38	39	36
	上肢切断機能	182	130	52	51	155	110	45	45
	下肢切断機能	219	122	97	35	182	96	86	28
	体幹機能	102	77	25	43	85	60	25	30
	脳病変による運動機能	19	15	4	12	14	10	4	8
	内部機能	273	216	56	152	225	173	51	132
	知的障害者	352	216	134	106	303	185	116	89
精神障害者・その他	1,287	745	538	-	1,167	668	495	-	

(注) 平成16年11月から求職申込書における「性別」欄の記載が任意となったことに伴い、合計は男女計と必ずしも一致しない。

10 新規学校卒業者の職業紹介状況

(1)新規学校卒業者の進路別・希望職種別状況(平成31年3月卒)

(平成30年5月15日現在)

項目	中 学 校			高 等 学 校					
	計	男	女	計	男	女			
1 卒業予定者数	70,474	36,049	34,425	66,000	32,950	33,050			
2 進学希望者数	69,115	35,221	33,894	50,859	24,114	26,745			
3 就職希望者数	323	268	55	13,575	7,953	5,622			
4 学校又は安定所の紹介による就職希望者数	/			12,283	6,983	5,300			
5 専門的・技術的・管理的職業				1,104	778	326			
4の職業群別の内訳				事務的職業	1,507	185	1,322		
				販売の職業	763	198	565		
				サービスの職業	978	243	735		
				生産工程・労務の職業	6,310	4,726	1,584		
				その他の職業	99	92	7		
希望職種未定	1,522	761	761						
6 4のうち県外就職希望者数	/			172	128	44			
進学希望率(2/1×100)(%)				98.1	97.7	98.5	77.1	73.2	80.9
就職希望率(3/1×100)(%)				0.5	0.7	0.2	20.6	24.1	17.0

(2)新規学校卒業者の職業紹介状況(平成31年3月卒)

(令和元年6月末現在)

項目	中 学 校			高 等 学 校			
	計	男	女	計	男	女	
求職者数	193	156	37	12,153	7,153	5,000	
就職者数	193	156	37	12,147	7,147	5,000	
	自管内の事業所へ	139	113	26	6,058	3,145	2,913
	自県内(管外)〃	50	40	10	5,582	3,685	1,897
	他県 〃	4	3	1	507	317	190
求人数	596	/		40,150	/		
充足数	245	205	40	16,008	10,023	5,985	
	他県からの受入数	56	52	4	4,368	3,193	1,175
求人倍率(倍)	3.09	/		3.30	/		
就職率(%)	100.0	100.0	100.0	100.0	99.9	100.0	
充足率(%)	41.1	/		39.9	/		

(注) 高校求人数は確認印を押印した求人数。充足数は「就職数-県外就職者数+県外からの受入数」

(3)安定所別の職業紹介状況(平成31年3月卒)

(令和元年6月末現在)

安定所別	項目	求職者数	就職者数	求人数	充足数			求人倍率 (倍)	充足率 (%)
						県内 から	県外 から		
中	県計	193	193	596	245	189	56	3.09	41.1
	名古屋中	13	13	118	16	14	2	9.08	13.6
	名古屋南	11	11	41	7	7	-	3.73	17.1
	名古屋東	5	5	61	8	8	-	12.20	13.1
	豊橋	9	9	6	-	-	-	0.67	-
	岡崎	18	18	8	4	4	-	0.44	50.0
	一宮	7	7	29	7	6	1	4.14	24.1
	半田	13	13	34	7	7	-	2.62	20.6
	瀬戸	5	5	6	2	2	-	1.20	33.3
	豊田	50	50	159	136	87	49	3.18	85.5
	津島	5	5	29	5	5	-	5.80	17.2
	刈谷	25	25	65	42	38	4	2.60	64.6
	西尾	11	11	19	7	7	-	1.73	36.8
	犬山	9	9	6	-	-	-	0.67	-
	豊川	5	5	-	-	-	-	-	-
	新城	1	1	-	-	-	-	-	-
	春日井	6	6	15	4	4	-	2.50	26.7
高	県計	12,153	12,147	40,150	16,008	11,640	4,368	3.30	39.9
	名古屋中	784	784	7,377	2,553	1,764	789	9.41	34.6
	名古屋南	992	992	4,082	1,354	1,063	291	4.11	33.2
	名古屋東	1,568	1,565	3,388	985	654	331	2.16	29.1
	豊橋	1,039	1,038	2,473	812	718	94	2.38	32.8
	岡崎	968	968	1,583	669	619	50	1.64	42.3
	一宮	879	879	1,963	481	397	84	2.23	24.5
	半田	932	932	2,508	947	678	269	2.69	37.8
	瀬戸	187	187	436	163	141	22	2.33	37.4
	豊田	1,115	1,115	3,316	1,633	940	693	2.97	49.2
	津島	420	420	1,537	384	301	83	3.66	25.0
	刈谷	1,262	1,261	5,766	3,814	2,555	1,259	4.57	66.1
	西尾	321	321	1,027	528	472	56	3.20	51.4
	犬山	318	318	1,138	438	342	96	3.58	38.5
	豊川	545	545	1,130	374	359	15	2.07	33.1
新城	126	126	208	65	60	5	1.65	31.3	
春日井	697	696	2,218	808	577	231	3.18	36.4	
校	県計	12,153	12,147	40,150	16,008	11,640	4,368	3.30	39.9
	名古屋中	784	784	7,377	2,553	1,764	789	9.41	34.6
	名古屋南	992	992	4,082	1,354	1,063	291	4.11	33.2
	名古屋東	1,568	1,565	3,388	985	654	331	2.16	29.1
	豊橋	1,039	1,038	2,473	812	718	94	2.38	32.8
	岡崎	968	968	1,583	669	619	50	1.64	42.3
	一宮	879	879	1,963	481	397	84	2.23	24.5
	半田	932	932	2,508	947	678	269	2.69	37.8
	瀬戸	187	187	436	163	141	22	2.33	37.4
	豊田	1,115	1,115	3,316	1,633	940	693	2.97	49.2
	津島	420	420	1,537	384	301	83	3.66	25.0
	刈谷	1,262	1,261	5,766	3,814	2,555	1,259	4.57	66.1
	西尾	321	321	1,027	528	472	56	3.20	51.4
	犬山	318	318	1,138	438	342	96	3.58	38.5
	豊川	545	545	1,130	374	359	15	2.07	33.1
新城	126	126	208	65	60	5	1.65	31.3	
春日井	697	696	2,218	808	577	231	3.18	36.4	

(4)産業別、職業別、事業所規模別求人・充足・就職の状況(平成31年3月卒)

(令和元年6月末現在)

項目	中 学										高 校										
	求人	充足	うち 県外から	充足率 (%)	就 職 者 数			うち他県への就職者数			求人	充足	うち 県外から	充足率 (%)	就 職 者 数			うち他県への就職者数			
					計	男	女	計	男	女					計	男	女	計	男	女	
産業、職業、規模																					
産 業	A,B 農, 林, 漁業	1	-	-	-	-	-	-	-	-	80	17	4	21.3	23	16	7	6	4	2	
	C 鉱業, 採石業, 砂利採取業	-	-	-	-	-	-	-	-	-	11	3	-	27.3	4	2	2	-	-	-	
	D 建設業	204	36	-	17.6	35	34	1	-	-	-	4,527	768	268	17.0	554	466	88	50	46	4
	E 製造業	207	174	53	84.1	117	99	18	-	-	-	17,939	10,256	2,877	57.2	7,394	5,035	2,359	224	171	53
	09 食料品	2	1	-	50.0	1	1	-	-	-	-	1,398	697	93	49.9	535	180	355	23	8	15
	10 飲料・たばこ・飼料	3	2	-	66.7	2	2	-	-	-	-	52	25	4	48.1	28	20	8	1	1	-
	11 繊維工業	2	1	-	50.0	1	-	1	-	-	-	301	145	20	48.2	112	50	62	3	1	2
	12 木材・木製品	-	-	-	-	-	-	-	-	-	-	129	42	5	32.6	41	29	12	5	4	1
	13 家具・装備品	-	-	-	-	-	-	-	-	-	-	144	42	4	29.2	62	39	23	-	-	-
	14 パルプ・紙・紙加工品	1	1	-	100.0	1	1	-	-	-	-	242	128	29	52.9	103	69	34	8	8	-
	15 印刷・同関連	-	-	-	-	-	-	-	-	-	-	238	114	8	47.9	108	59	49	5	3	2
	16 化学工業	-	-	-	-	-	-	-	-	-	-	321	182	34	56.7	152	86	66	5	3	2
	18 プラスチック製品	4	3	-	75.0	3	2	1	-	-	-	777	322	49	41.4	258	161	97	5	3	2
	19 ゴム製品	1	-	-	-	-	-	-	-	-	-	254	122	35	48.0	103	75	28	-	-	-
	21 窯業・土石製品	-	-	-	-	-	-	-	-	-	-	471	268	62	56.9	217	183	34	8	7	1
	22 鉄鋼業	-	-	-	-	-	-	-	-	-	-	895	559	186	62.5	269	222	47	-	-	-
	23 非鉄金属	-	-	-	-	-	-	-	-	-	-	247	120	39	48.6	80	67	13	2	2	-
	24 金属製品	9	5	-	55.6	6	5	1	-	-	-	1,170	391	41	33.4	329	204	125	8	6	2
	25 はん用機械器具	1	-	-	-	-	-	-	-	-	-	1,215	437	91	36.0	343	269	74	6	6	-
	26 生産用機械器具	2	1	-	50.0	1	1	-	-	-	-	708	278	45	39.3	216	162	54	3	3	-
	28 電子部品・デバイス	-	1	-	-	1	1	-	-	-	-	186	94	32	50.5	62	37	25	2	2	-
	29 電気機械器具	38	28	4	73.7	19	16	3	-	-	-	1,166	797	347	68.4	509	355	154	58	47	11
	30 情報通信機械器具	-	-	-	-	-	-	-	-	-	-	82	43	16	52.4	35	23	12	3	1	2
	31 輸送用機械器具	144	131	49	91.0	82	70	12	-	-	-	7,530	5,268	1,715	70.0	3,653	2,626	1,027	70	60	10
	その他の製造業	-	-	-	-	-	-	-	-	-	-	413	182	22	44.1	179	119	60	9	6	3
	F 電気・ガス・熱供給・水道業	-	-	-	-	-	-	-	-	-	-	143	128	10	89.5	86	67	19	2	2	-
	G 情報通信業	1	1	1	100.0	-	-	-	-	-	-	298	85	40	28.5	91	42	49	6	6	-
	H 運輸業, 郵便業	19	4	-	21.1	4	4	-	-	-	-	2,366	706	125	29.8	585	333	252	20	9	11
	I 卸売業, 小売業	4	3	-	75.0	4	4	-	1	1	-	4,461	1,306	462	29.3	1,145	442	703	56	18	38
	J 金融業, 保険業	-	-	-	-	-	-	-	-	-	-	106	85	111	80.2	115	16	99	3	1	2
	K 不動産業, 物品賃貸業	1	1	-	100.0	1	-	1	-	-	-	251	77	15	30.7	78	19	59	8	5	3
L 学術研究, 専門・技術サービス業	-	-	-	-	-	-	-	-	-	-	767	394	106	51.4	336	201	135	18	12	6	
M 宿泊業, 飲食サービス	55	10	1	18.2	11	10	1	2	2	-	1,662	319	78	19.2	226	71	155	27	14	13	
N 生活関連サービス, 娯楽業	47	3	1	6.4	5	1	4	1	-	1	1,727	259	75	15.0	278	50	228	44	8	36	
O 教育, 学習支援業	-	-	-	-	-	-	-	-	-	-	30	19	-	63.3	37	15	22	3	1	2	
P 医療, 福祉	45	10	-	22.2	12	2	10	-	-	-	3,531	655	91	18.5	570	100	470	10	-	10	
Q 複合サービス事業	-	-	-	-	-	-	-	-	-	-	108	95	-	88.0	94	22	72	1	-	1	
R サービス業(他に分類されないもの)	12	3	-	25.0	4	2	2	-	-	-	2,139	836	106	39.1	498	243	255	28	19	9	
S,T 公務(他に分類されるものを除く)・その他	-	-	-	-	-	-	-	-	-	-	4	-	-	-	33	7	26	1	1	-	
職 業 別	専門・技術, 管理, 事務	45	33	5	73.3	22	18	4	-	-	5,843	2,464	578	42.2	2,273	752	1,521	80	49	31	
	販売	1	1	-	100.0	1	1	-	-	-	2,799	673	171	24.0	590	160	430	64	16	48	
	サービス	154	26	2	16.9	29	11	18	3	2	1	6,717	1,236	252	18.4	952	193	759	73	16	57
	生産工程・労務	391	185	49	47.3	140	125	15	1	1	-	24,402	11,494	3,332	47.1	8,219	5,962	2,257	271	222	49
	上記以外の職業	5	-	-	-	1	1	-	-	-	-	389	141	35	36.2	113	80	33	19	14	5
合 計	596	245	56	41.1	193	156	37	4	3	1	40,150	16,008	4,368	39.9	12,147	7,147	5,000	507	317	190	
事 業 所 規 模 別	29人以下	221	40	-	18.1	44	40	4	1	-	10,876	1,932	374	17.8	1,016	423	593	39	19	20	
	30～99人	87	26	1	29.9	26	21	5	3	-	10,161	2,610	295	25.7	1,568	805	763	49	22	27	
	100～299人	92	15	2	16.3	15	6	9	-	-	8,289	3,083	391	37.2	2,319	1,168	1,151	54	33	21	
	300～499人	29	9	-	31.0	8	3	5	-	-	2,085	1,087	248	52.1	967	548	419	44	30	14	
	500～999人	-	-	-	-	-	-	-	-	-	1,946	1,270	322	65.3	1,199	712	487	44	35	9	
	1,000人以上	167	155	53	92.8	100	86	14	-	-	6,793	6,026	2,738	88.7	5,078	3,491	1,587	277	178	99	
合 計	596	245	245	41.1	193	156	37	4	3	1	40,150	16,008	4,368	39.9	12,147	7,147	5,000	507	317	190	

(注) 平成25年10月改訂「日本標準産業分類」に基づく区分により表章したものの。規模別は企業規模による集計。

(5)送出地域別県外からの充足状況(平成31年3月卒)

(令和元年6月末現在)

送出地域	項目	中学		高 校																	項目	
		計	局 計			名古屋中	名古屋南	名古屋東	豊橋	岡崎	一宮	半田	瀬戸	豊田	津島	刈谷	西尾	犬山	豊川	新城		春日井
			計	男	女																	
北海道	1	96	74	22	9	1	6	-	-	-	-	2	46	-	23	-	4	-	-	5		
青森	-	33	23	10	1	1	5	1	-	-	4	-	11	-	9	-	1	-	-	-		
岩手	1	10	6	4	-	-	3	-	-	-	3	-	2	1	1	-	-	-	-	-		
宮城	1	41	26	15	6	2	1	-	3	-	-	-	7	1	8	1	-	-	-	12		
秋田	-	16	9	7	3	-	4	-	-	-	3	-	4	-	2	-	-	-	-	-		
山形	-	12	6	6	3	-	3	-	-	1	-	-	4	-	1	-	-	-	-	-		
福島	-	20	12	8	7	1	-	-	-	-	-	-	8	-	4	-	-	-	-	-		
茨城	-	16	13	3	3	-	-	2	1	-	-	4	4	-	-	-	-	-	-	2		
栃木	1	13	5	8	2	3	1	-	-	-	-	1	-	4	-	-	-	-	-	2		
群馬	1	42	35	7	17	2	16	-	-	-	-	-	7	-	-	-	-	-	-	-		
埼玉	2	36	23	13	7	-	9	5	1	-	-	-	6	1	4	-	-	-	-	3		
千葉	-	27	22	5	3	3	8	1	1	-	1	-	2	7	1	-	-	-	-	-		
東京	1	46	25	21	14	6	7	1	1	1	-	-	3	4	4	-	-	1	-	4		
神奈川	-	39	18	21	9	5	12	-	2	1	2	-	-	4	2	-	-	-	-	2		
新潟	-	5	3	2	1	1	2	-	-	-	-	-	1	-	-	-	-	-	-	-		
富山	-	14	10	4	2	-	-	3	-	1	1	-	3	-	4	-	-	-	-	-		
石川	-	42	36	6	8	3	-	-	-	-	-	-	14	-	8	-	-	-	-	9		
福井	-	11	8	3	4	1	-	-	-	1	1	-	4	-	-	-	-	-	-	-		
山梨	-	21	16	5	3	-	3	1	-	-	-	-	3	-	5	-	-	-	1	5		
長野	-	66	47	19	17	13	5	-	1	1	5	1	6	-	15	-	1	-	-	1		
岐阜	10	767	538	229	221	53	47	1	1	38	28	8	56	10	149	6	60	-	-	89		
静岡	1	384	242	142	137	11	14	39	1	6	6	1	55	1	97	4	1	4	1	6		
三重	4	615	406	209	149	73	42	1	11	6	31	3	60	30	176	7	4	1	-	21		
滋賀	1	13	7	6	4	1	1	-	-	-	2	-	2	1	1	-	-	-	-	1		
京都	1	9	5	4	2	3	-	-	-	-	-	-	3	-	1	-	-	-	-	-		
大阪	1	44	32	12	7	1	6	-	3	3	1	-	9	2	11	-	1	-	-	-		
兵庫	1	56	34	22	7	-	7	-	-	4	1	-	12	2	21	-	-	-	-	2		
奈良	-	24	20	4	4	1	3	-	-	-	1	1	7	-	6	1	-	-	-	-		
和歌山	2	30	27	3	2	-	-	4	-	3	5	-	7	-	8	1	-	-	-	-		
鳥取	-	23	20	3	6	-	-	-	-	-	10	-	-	-	5	-	-	-	-	2		
島根	-	16	12	4	-	-	1	-	-	1	-	-	9	1	3	-	-	-	-	1		
岡山	-	61	46	15	6	1	1	1	1	1	3	-	19	-	26	-	2	-	-	-		
広島	-	47	34	13	3	3	1	3	-	-	-	-	15	-	18	-	-	3	-	1		
山口	-	58	49	9	1	7	-	1	1	-	11	-	15	3	15	2	-	-	-	2		
徳島	-	18	10	8	1	-	1	-	1	-	-	-	8	-	4	-	2	-	-	1		
香川	-	9	9	-	-	-	-	-	1	-	-	-	6	-	2	-	-	-	-	-		
愛媛	-	54	45	9	2	2	2	1	5	-	-	-	11	-	29	1	-	-	-	1		
高知	2	50	45	5	3	1	3	-	2	-	8	-	4	-	20	-	3	-	-	6		
福岡	8	263	231	32	23	12	13	5	4	2	34	-	56	2	101	6	3	1	-	1		
佐賀	1	138	103	35	12	8	7	1	2	3	8	-	27	1	54	1	3	1	-	10		
長崎	2	201	161	40	15	11	11	6	1	1	26	-	37	2	81	5	-	-	2	3		
熊本	3	296	243	53	10	14	27	5	-	1	27	1	47	1	145	5	4	1	-	8		
大分	2	58	46	12	6	6	6	1	-	-	4	-	13	1	16	-	-	-	-	5		
宮崎	2	186	150	36	15	9	16	-	1	1	14	-	34	3	73	5	3	-	-	12		
鹿児島	6	224	189	35	13	14	25	6	5	2	24	-	38	1	73	9	4	2	1	7		
沖縄	1	118	72	46	21	18	12	5	-	6	5	1	7	4	29	2	-	1	-	7		
計		56	4,368	3,193	1,175	789	291	331	94	50	84	269	22	693	83	1,259	56	96	15	5	231	

11 日雇職業紹介状況

(1)日雇職業紹介状況

年月・安定所	項目	次期に繰越す有効求職者数		新規求職申込件数		月間求人延数	就労実人員		就労延数	
		計	男	計	男		計	男	計	男
29年度計		32	32	4	4	-	-	-	-	-
30年度計		7	7	10	10	-	-	-	-	-
30年 4月～6月		10	10	4	4	-	-	-	-	-
7月～9月		5	5	1	1	-	-	-	-	-
10月～12月		3	3	2	2	-	-	-	-	-
31年 1月～3月		4	4	3	3	-	-	-	-	-
名古屋中		3	3	2	2	-	-	-	-	-
名古屋南		1	1	4	4	-	-	-	-	-
名古屋東		-	-	-	-	-	-	-	-	-
豊橋		-	-	-	-	-	-	-	-	-
岡崎		-	-	-	-	-	-	-	-	-
一宮		-	-	-	-	-	-	-	-	-
半田		-	-	-	-	-	-	-	-	-
瀬戸		0	0	3	3	-	-	-	-	-
豊田		-	-	-	-	-	-	-	-	-
津島		-	-	-	-	-	-	-	-	-
刈谷		2	2	1	1	-	-	-	-	-
西尾		-	-	-	-	-	-	-	-	-
犬山		-	-	-	-	-	-	-	-	-
豊川		-	-	-	-	-	-	-	-	-
新城		-	-	-	-	-	-	-	-	-
春日井		-	-	-	-	-	-	-	-	-

(注) 次期に繰越す有効求職者数、就労実人員の年度計および安定所別欄は年度平均。
1未満の場合は「0」、該当者がいない場合は「-」と記載している。

(2) 港湾労働関係の職業紹介状況

項目 年月	常 用 関 係								日 雇 関 係			
	新規(港)証交付件数				月末現在(港)証所持者数				新 規 求 人 延 数			
	計	①	②	③	計	①	②	③	計	①	②	③
29年度 (年度平均)	24	5	15	4	5,419	1,788	3,240	392	9	-	-	9
30年度 (年度平均)	43	9	26	8	5,413	1,772	3,219	422	-	-	-	-
30年 4月	100	12	77	11	5,363	1,764	3,197	402	-	-	-	-
5月	64	17	41	6	5,398	1,782	3,218	398	-	-	-	-
6月	25	1	15	9	5,400	1,779	3,218	403	-	-	-	-
7月	50	4	24	22	5,417	1,768	3,227	422	-	-	-	-
8月	50	8	29	13	5,393	1,758	3,208	427	-	-	-	-
9月	25	1	14	10	5,394	1,757	3,204	433	-	-	-	-
10月	73	28	43	2	5,435	1,778	3,227	430	-	-	-	-
11月	18	2	13	3	5,429	1,771	3,232	426	-	-	-	-
12月	19	3	9	7	5,426	1,771	3,224	431	-	-	-	-
31年 1月	40	13	24	3	5,432	1,775	3,224	433	-	-	-	-
2月	22	6	11	5	5,436	1,776	3,226	434	-	-	-	-
3月	33	16	15	2	5,436	1,783	3,227	426	-	-	-	-

(注) 「(港)証」…港湾労働者証

①…船内作業

②…沿岸作業及び倉庫作業

③…はしけ作業、いかだ作業、船舶貨物整備作業及び港湾荷役作業

日雇関係の年度平均に関し、1未満の場合は「0」、該当者がいない場合は「-」と記載している。

12 職業安定機関以外の者の行う職業紹介事業、労働者派遣事業の状況

(1) 職業安定機関以外の者の行う職業紹介事業

① 職業紹介事業の許可・届出事業所数

項目 年度	事業所全数	有料職業紹介 事業所数	無料職業紹介 事業所数	特別の法人の 行う無料職業紹介 事業所数	【参考】
					地方公共団体の 行う無料職業紹介 事業所数(注)
28年度末現在	1,634	1,401	233	196	11
29年度末現在	1,771	1,538	233	199	15
30年度末現在	1,927	1,725	202	170	15

(注) 平成28年8月20日付け職業安定法改正により、地方公共団体の行う無料職業紹介事業は届出制から通知制となったため、「29年度末現在」より職業紹介事業の許可・届出事業所数の集計項目から除外し、【参考】として掲載。

② 安定所管轄地域別 職業紹介事業所数

(平成30年度末現在)

項目 安定所 管轄地域	事業所全数	有料職業紹介 事業所数	無料職業紹介 事業所数	特別の法人の 行う無料職業紹介 事業所数	【参考】
					地方公共団体の 行う無料職業紹介 事業所数
名古屋地域	1,198	1,105	93	71	4
尾張地域	246	205	41	38	3
西三河地域	339	307	32	29	3
東三河地域	144	108	36	32	5

(2) 労働者派遣事業

① 労働者派遣事業の許可・届出事業所数

項目 年度	事業所全数	うち製造業務	派 遣	うち製造業務	(旧) 特定	
						うち製造業務
28年度末現在	6,563	2,325	1,805	792	4,758	1,533
29年度末現在	6,263	2,223	2,350	919	3,913	1,304
30年度末現在	3,581	1,292	3,482	1,265	99	27

② 安定所管轄地域別 労働者派遣事業所数

(平成30年度末現在)

項目 安定所 管轄地域	事業所全数	うち製造業務	派 遣	うち製造業務	(旧) 特定	
						うち製造業務
名古屋地域	2,074	479	2,033	469	41	10
尾張地域	599	304	574	295	25	9
西三河地域	688	372	665	368	23	4
東三河地域	220	137	210	133	10	4

(注) (旧) 特定とは、平成27年9月30日付け労働者派遣法改正前に届出を受理した特定労働者派遣事業のことである。平成30年9月29日をもって、(旧) 特定のまま事業を継続できる期間は終了したが、派遣事業許可申請中の事業所に限り、許可又は不許可の処分がある日まで労働者派遣事業を継続できる。

13 各種給付金取扱状況

(1) 特定求職者雇用開発助成金支給決定状況

対象者種別	項目	28年度		29年度		30年度	
		件数	金額	件数	金額	件数	金額
合計		9,305	2,666,127,532	6,957	1,914,084,709	7,275	1,996,753,258
生涯現役コース (旧: 高齢者雇用開発特別奨励金、 平成29年4月1日よりコースとして編入)		937	232,449,979	906	242,891,633	1,151	311,024,946
被災者雇用開発コース		-	-	1	300,000	1	300,000
特定就職 困難者 コース	60歳以上65歳未満	1,739	464,933,301	1,450	360,907,520	1,378	341,823,114
	身体障害者	1,734	558,172,934	1,169	353,393,287	1,075	326,816,628
	知的障害者	1,285	392,236,812	997	281,916,883	1,206	347,099,176
	精神障害者	2,209	612,301,194	1,306	363,177,954	1,428	404,704,926
	母子家庭の母等	1,205	339,108,315	991	261,116,640	845	220,358,312
	父子家庭の父	30	9,300,000	30	8,291,666	13	3,650,000
	その他の対象者	-	-	-	-	-	-
発達障害者・難治性疾患患者雇用開発コース (旧: 発達障害者・難治性疾患患者雇用開発奨励金、 平成29年4月1日よりコースとして編入)		150	38,424,997	77	18,939,126	104	23,909,491
三年以内既卒者等採用定着コース (旧: 三年以内既卒者等採用定着奨励金、 平成29年4月1日よりコースとして編入)		-	-	6	3,000,000	7	2,300,000
障害者初回雇用コース (旧: 障害者初回雇用奨励金、 平成29年4月1日よりコースとして編入)		16	19,200,000	15	18,000,000	15	1,800,000
長期不安定雇用者雇用開発コース(平成29年4月1日新設)		-	-	-	-	15	4,150,000
生活保護受給者等雇用開発コース(平成28年10月19日新設)		-	-	9	2,150,000	37	8,816,665

(注) 旧制度分を含む。

(2) トライアル雇用助成金支給決定状況

対象者種別	項目	28年度		29年度		30年度	
		件数	金額	件数	金額	件数	金額
合計		1,514	167,030,000	1,239	137,608,000	887	98,110,000

(注) 平成29年4月1日より奨励金より助成金に名称変更。

(3) 障害者トライアル雇用助成金支給決定状況

対象者種別	項目	28年度		29年度		30年度	
		件数	金額	件数	金額	件数	金額
合計		196	24,830,000	290	41,980,000	456	73,930,000
障害者トライアル		194	24,590,000	278	40,040,000	448	73,100,000
障害者短時間トライアル		2	240,000	12	1,940,000	8	830,000

(注) 平成29年4月1日より奨励金より助成金に名称変更。

(4) その他主な給付金の支給状況

給付金種別	項目	28年度		29年度		30年度	
		件数	金額	件数	金額	件数	金額
雇用調整助成金 (大企業)	休業	1	4,779,720	-	-	-	-
	教育訓練	-	-	-	-	-	-
雇用調整助成金 (中小企業)	休業	926	397,141,248	554	201,868,362	359	124,713,031
	教育訓練	-	-	-	-	-	-
キャリアアップ助成金		3,268	2,184,450,232	4,035	3,361,693,625	6,528	5,261,862,914
人材開発支援助成金 (特別育成訓練コース)		-	-	-	-	22	4,540,390
人材開発支援助成金(建設労働者 認定訓練・技能実習) (旧建設労働者確保育成助成金(認定訓練・技能実習))		3,302	300,956,500	2,704	202,768,700	3,362	249,083,800
人材開発支援助成金 (旧キャリア形成促進助成金)		2,932	1,342,256,012	3,340	1,538,574,100	4,669	2,493,030,400

(注) 平成29年4月1日よりキャリア形成促進助成金は人材開発支援助成金に名称等変更。
平成30年4月1日より建設労働者確保育成助成金は人材開発支援助成金に名称等変更。
平成30年4月1日よりキャリアアップ助成金人材育成コースは特別育成訓練コースに名称変更のうえ人材開発支援助成金に編入。

14 求職者支援訓練実施状況

項目	① 認定規模 (繰越含む認定規模)	② 認定定員 (訓練コース数)	③ 開講定員 (訓練コース数)	④ 応募者数	⑤ 受講者数	⑥ 開講率 (訓練コース数)③/②	⑦ 充足率 (⑤/③)
平成29年度 合計	1,750 (6,891)	1,476 (82)	1,015 (54)	649	525	65.9%	51.7%
平成30年度 合計	1,100 (1,770)	1,087 (64)	785 (42)	617	507	65.6%	64.6%
第1・四半期	410 (410)	214 (12)	177 (9)	131	110	75.0%	62.1%
第2・四半期	360 (556)	351 (22)	235 (13)	196	159	59.1%	67.7%
第3・四半期	185 (427)	291 (17)	172 (9)	139	115	52.9%	66.9%
第4・四半期	145 (377)	231 (13)	201 (11)	151	123	84.6%	61.2%

(注) ① 認定規模については、上段が年度当初計画数値、下段()付が認定状況等により決定した繰越数を含む数値。

平成30年度

項目	① 認定規模 (繰越含む)	② 認定定員 (コース数)	③ 開講定員 (コース数)	④ 応募者数	⑤ 受講者数	⑥ 開講率 (コース数) ③/②	⑦ 充足率 ⑤/③	第1・四半期			第2・四半期			第3・四半期			第4・四半期		
								認定定員 (コース数)	開講定員 (コース数) 開講率	受講者数 [応募者数] 充足率	認定定員 (コース数)	開講定員 (コース数) 開講率	受講者数 [応募者数] 充足率	認定定員 (コース数)	開講定員 (コース数) 開講率	受講者数 [応募者数] 充足率	認定定員 (コース数)	開講定員 (コース数) 開講率	受講者数 [応募者数] 充足率
基礎コース	521	176 (13)	100 (7)	48	40	(53.8%)	40.0%	38 (3)	28 (2) 66.7%	17 [23] 60.7%	66 (5)	29 (2) 40.0%	10 [10] 34.5%	43 (3)	14 (1) 33.3%	4 [4] 28.6%	29 (2) 100.0%	29 (2) 100.0%	9 [11] 31.0%
実践コース	1,249	911 (51)	685 (35)	569	467	(68.6%)	68.2%	176 (9)	149 (7) 77.8%	93 [108] 62.4%	285 (17)	206 (11) 64.7%	149 [186] 72.3%	248 (14)	158 (8) 57.1%	111 [135] 70.3%	202 (11) 100.0%	172 (9) 100.0%	114 [140] 66.3%
医療事務系 [04]	180	15 (1)	0 (0)	0	0	(0.0%)	-	0 (0)	0 (0)	0 [0]	0 (0)	0 (0)	0 [0]	15 (1)	0 (0)	0 [0]	0 (0)	0 (0)	0 [0]
介護系 [05]	275	136 (9)	46 (3)	35	29	(33.3%)	63.0%	35 (2)	20 (1) 50.0%	4 [4] 20.0%	58 (4)	13 (1) 25.0%	12 [15] 92.3%	30 (2)	0 (0)	0 [0]	13 (1) 100.0%	13 (1) 100.0%	13 [16] 100.0%
うち、 地域ニーズ枠	35	0 (0)	0 (0)	0	0	-	-	0 (0)	0 (0)	0 [0]	0 (0)	0 (0)	0 [0]	0 (0)	0 (0)	0 [0]	0 (0)	0 (0)	0 [0]
情報系 [02]	217	0 (0)	0 (0)	0	0	-	-	0 (0)	0 (0)	0 [0]	0 (0)	0 (0)	0 [0]	0 (0)	0 (0)	0 [0]	0 (0)	0 (0)	0 [0]
その他	577	760 (41)	639 (32)	534	438	(78.0%)	68.5%	141 (7)	129 (6) 85.7%	89 [104] 69.0%	227 (13)	193 (10) 76.9%	137 [171] 71.0%	203 (11)	158 (8) 72.7%	111 [135] 70.3%	189 (10) 80.0%	159 (8) 80.0%	101 [124] 63.5%
理美容系	148	155 (12)	111 (8)	109	83	(66.7%)	74.8%	24 (2)	24 (2) 100.0%	14 [18] 58.3%	68 (5)	44 (3) 60.0%	37 [46] 84.1%	39 (3)	29 (2) 66.7%	19 [24] 65.5%	24 (2) 50.0%	14 (1) 50.0%	13 [21] 92.9%
理美容系以外	429	605 (29)	528 (24)	425	355	(82.8%)	67.2%	117 (5)	105 (4) 80.0%	75 [86] 71.4%	159 (8)	149 (7) 87.5%	100 [125] 67.1%	164 (8)	129 (6) 75.0%	92 [111] 71.3%	165 (8) 87.5%	145 (7) 87.5%	88 [103] 60.7%
うち、 地域ニーズ枠	60	0 (0)	0 (0)	0	0	-	-	0 (0)	0 (0)	0 [0]	0 (0)	0 (0)	0 [0]	0 (0)	0 (0)	0 [0]	0 (0)	0 (0)	0 [0]
合計	1,770	1,087 (64)	785 (42)	617	507	(65.6%)	64.6%	214 (12)	177 (9) 75.0%	110 [131] 62.1%	351 (22)	235 (13) 59.1%	159 [196] 67.7%	291 (17)	172 (9) 52.9%	115 [139] 66.9%	231 (13) 84.6%	201 (11) 84.6%	123 [151] 61.2%

(注) その他分野「地域ニーズ枠」の認定規模は、分野別に定められていない。

雇用保險業務

15 雇用保険適用事業所及び被保険者の状況

(1)月別、安定所別

項目 年月・安定所	適用事業所			被保険者			
	新規適用事業所数	廃止事業所数	期末事業所数	資格取得者数	資格喪失者数	うち事業主の都合による離職	期末被保険者数
29年度計	7,040	4,443	116,512	542,742	478,805	20,130	2,830,795
30年度計	5,987	4,459	118,080	552,951	503,098	20,589	2,879,566
30年 4月	810	484	116,843	69,194	75,219	2,999	2,824,573
5月	619	381	117,088	74,700	40,546	1,670	2,858,332
6月	559	342	117,314	56,690	37,248	1,295	2,877,943
7月	533	456	117,396	41,868	41,341	1,941	2,877,442
8月	428	351	117,475	39,437	40,333	1,402	2,876,556
9月	434	679	117,234	36,456	38,191	1,866	2,874,440
10月	520	352	117,406	46,587	46,482	2,141	2,874,107
11月	449	230	117,634	41,823	35,020	1,314	2,881,907
12月	341	308	117,665	34,923	31,187	1,156	2,885,506
31年 1月	470	309	117,824	35,266	42,233	1,595	2,879,003
2月	395	240	117,976	37,804	36,009	1,413	2,880,766
3月	429	327	118,080	38,203	39,289	1,797	2,879,566
名古屋中	1,441	1,225	26,575	167,588	157,074	6,160	772,217
名古屋南	597	429	12,116	45,472	41,932	2,032	276,096
名古屋東	861	659	16,065	59,797	55,330	2,713	326,588
豊橋	283	231	6,881	28,898	26,520	1,024	122,579
岡崎	272	207	5,439	22,966	20,982	608	103,848
一宮	381	197	6,298	29,414	27,741	1,248	128,156
半田	339	194	6,628	20,757	17,990	833	122,201
瀬戸	137	111	2,890	7,904	6,969	379	43,713
豊田	255	206	5,451	29,488	26,411	764	222,957
津島	274	184	5,277	14,832	12,937	770	72,683
刈谷	400	232	7,863	63,707	53,463	1,382	362,514
西尾	101	62	2,325	8,926	7,980	390	39,975
犬山	129	130	3,168	10,352	9,647	385	64,997
豊川	158	127	3,574	11,441	10,720	532	67,468
新城	19	22	770	1,573	1,469	89	11,368
春日井	340	243	6,760	29,836	25,933	1,280	142,206

(注) 期末事業所数、期末被保険者数の年度計欄及び安定所別欄は年度末現在の数値である。

(2)産業別

(平成30年度計)

産業	項目	適用事業所			被保険者			
		新規適用事業所数	廃止事業所数	期末事業所数	資格取得者数	資格喪失者数	うち事業主の都合による離職	期末被保険者数
	29年度計	7,040	4,443	116,512	542,742	478,805	20,130	2,830,795
	30年度計	5,987	4,459	118,080	552,951	503,098	20,589	2,879,566
A,B	農, 林, 漁業	73	18	793	1,201	912	26	5,022
C	鉱業, 採石業, 砂利採取業	2	3	83	152	159	11	1,086
D	建設業	1,308	846	21,894	26,606	23,338	1,255	152,491
E	製造業	437	579	19,629	128,683	112,635	4,656	935,817
	09 食料品	30	54	1,293	12,443	12,534	648	67,560
	10 飲料・たばこ・飼料	-	1	77	212	191	4	2,028
	11 繊維工業	23	55	1,222	3,466	3,492	313	20,257
	12 木材・木製品	11	22	552	974	1,135	82	6,982
	13 家具・装備品	6	12	427	731	749	28	6,211
	14 パルプ・紙・紙加工品	2	12	404	2,414	2,253	62	13,351
	15 印刷・同関連	12	28	835	2,067	2,098	123	19,762
	16 化学工業	2	10	450	3,206	2,820	176	33,170
	18 プラスチック製品	22	19	728	4,335	3,471	180	22,644
	19 ゴム製品	2	3	227	1,565	1,200	32	12,059
	21 窯業・土石製品	11	18	777	4,066	3,179	151	35,233
	22 鉄鋼業	4	9	437	3,064	2,705	146	28,998
	23 非鉄金属	2	4	179	1,144	831	18	9,397
	24 金属製品	91	95	3,592	10,300	8,387	368	64,700
	25 はん用機械器具	10	69	2,265	8,455	7,431	286	80,390
	26 生産用機械器具	39	17	699	1,842	1,484	50	19,052
	28 電子部品・デバイス	1	1	72	1,048	859	11	3,621
	29 電気機械器具	24	31	1,164	14,543	12,554	327	110,899
	30 情報通信機械器具	2	-	37	201	225	10	1,805
	31 輸送用機械器具	87	72	2,685	45,993	39,553	1,171	339,186
	その他の製造業	56	47	1,507	6,614	5,484	470	38,512
F	電気・ガス・熱供給・水道業	2	1	79	756	929	7	17,500
G	情報通信業	121	112	2,158	11,428	9,194	379	69,554
H	運輸業, 郵便業	171	115	4,370	41,322	37,286	1,237	233,060
I	卸売業, 小売業	895	830	18,965	69,750	69,493	4,894	446,924
J	金融業, 保険業	54	28	1,290	5,889	6,268	115	58,802
K	不動産業, 物品賃貸業	177	99	2,470	12,696	11,407	552	61,660
L	学術研究, 専門・技術サービス業	440	318	8,230	21,628	17,849	790	105,911
M	宿泊業, 飲食サービス	622	444	6,011	18,683	18,992	1,037	71,458
N	生活関連サービス, 娯楽業	351	264	5,132	16,419	15,987	781	65,185
O	教育, 学習支援業	99	67	1,784	10,145	9,668	226	56,901
P	医療, 福祉	583	352	13,156	55,284	47,568	1,284	261,976
Q	複合サービス事業	30	8	1,536	2,449	2,542	80	26,391
R	サービス業(他に分類されないもの)	608	365	9,894	115,146	104,111	2,970	269,122
S,T	公務(他に分類されるものを除く)・その他	14	10	606	14,714	14,760	289	40,706

(注)平成25年10月改訂「日本標準産業分類」に基づく区分により表章したもの。
 期末事業所数と期末被保険者数は年度末現在の数値である。

(3) 産業別、事業所規模別

(平成30年度末現在)

事業所規模 産業	全数(1)+(2)+(3) +(4)+(5)+(6)		(1) 4人以下		(2) 5~29人		(3) 30~99人		(4) 100~499人		(5) 500~999人		(6) 1,000人以上		労働保険事務組合	
	事業所数	被保険者数	事業所数	被保険者数	事業所数	被保険者数	事業所数	被保険者数	事業所数	被保険者数	事業所数	被保険者数	事業所数	被保険者数	事業所数	被保険者数
29 年 度 計	116,512	2,830,795	66,494	120,708	37,166	418,680	8,468	441,040	3,672	746,729	440	301,422	272	802,216	36,310	287,209
30 年 度 計	118,080	2,879,566	67,308	120,969	37,726	425,467	8,613	450,671	3,704	758,145	459	315,665	270	808,649	36,858	290,551
A,B 農, 林, 漁業	793	5,022	504	966	264	2,616	21	850	4	590	-	-	-	-	250	1,172
C 鉱業, 採石業, 砂利採取業	83	1,086	36	71	37	410	9	445	1	160	-	-	-	-	24	168
D 建設業	21,894	152,491	15,347	27,113	5,873	58,432	523	25,008	132	25,480	16	11,426	3	5,032	13,450	58,554
E 製造業	19,629	935,817	8,304	15,720	7,539	92,408	2,471	131,075	1,098	218,778	119	80,737	98	397,099	7,479	95,780
09 食料品	1,293	67,560	450	833	458	6,155	227	12,473	134	26,493	19	11,843	5	9,763	364	5,779
10 飲料・たばこ・飼料	77	2,028	32	68	30	350	9	497	6	1,113	-	-	-	-	18	169
11 繊維工業	1,222	20,257	538	969	537	6,195	115	6,028	30	5,352	2	1,713	-	-	324	3,263
12 木材・木製品	552	6,982	308	558	188	2,206	45	2,148	10	1,552	1	518	-	-	232	2,378
13 家具・装備品	427	6,211	264	478	123	1,349	28	1,461	11	2,092	1	831	-	-	201	1,187
14 パルプ・紙・紙加工品	404	13,351	141	271	162	1,989	71	3,563	26	4,042	2	1,140	2	2,346	126	1,397
15 印刷・同関連	835	19,762	392	736	306	3,800	101	5,505	32	6,262	3	1,641	1	1,818	226	3,341
16 化学工業	450	33,170	91	195	188	2,457	97	5,420	60	12,309	9	6,322	5	6,467	128	3,685
18 プラスチック製品	728	22,644	277	520	304	4,049	95	5,006	49	10,225	2	1,107	1	1,737	249	3,555
19 ゴム製品	227	12,059	67	143	111	1,444	30	1,512	15	2,726	1	855	3	5,379	84	1,433
21 窯業・土石製品	777	35,233	316	563	317	3,780	91	4,972	45	8,428	2	1,255	6	16,235	266	2,898
22 鉄鋼業	437	28,998	107	201	202	2,837	71	3,905	48	10,043	6	4,096	3	7,916	172	3,128
23 非鉄金属	179	9,397	52	109	76	1,076	28	1,638	21	3,849	1	507	1	2,218	53	949
24 金属製品	3,592	64,700	1,681	3,288	1,440	16,642	365	19,010	97	17,317	5	3,492	4	4,951	1,745	18,537
25 はん用機械器具	2,265	80,390	963	1,965	913	10,809	274	14,287	98	19,115	7	4,840	10	29,374	1,107	11,948
26 生産用機械器具	699	19,052	382	737	225	2,503	64	3,350	22	4,119	3	2,216	3	6,127	300	2,848
28 電子部品・デバイス	72	3,621	25	55	25	330	10	536	12	2,700	-	-	-	-	22	557
29 電気機械器具	1,164	110,899	487	925	393	4,750	181	9,542	74	15,310	17	11,569	12	68,803	460	6,992
30 情報通信機械器具	37	1,805	22	32	8	88	4	231	2	236	-	-	1	1,218	11	135
31 輸送用機械器具	2,685	339,186	1,027	1,809	952	12,433	396	21,426	238	51,046	35	24,839	37	227,633	856	14,544
その他の製造業	1,507	38,512	682	1,265	581	7,166	169	8,565	68	14,449	3	1,953	4	5,114	535	7,057
F 電気・ガス・熱供給・水道業	79	17,500	42	71	23	286	6	289	6	1,142	-	-	2	15,712	22	146
G 情報通信業	2,158	69,554	1,022	1,664	731	8,829	254	13,158	131	25,390	12	8,216	8	12,297	276	4,153
H 運輸業, 郵便業	4,370	233,060	1,125	2,243	1,942	26,318	852	45,259	397	79,185	29	20,932	25	59,123	893	17,550
I 卸売業, 小売業	18,965	446,924	11,156	19,655	5,888	66,604	1,306	68,795	490	104,077	79	55,563	46	132,230	4,700	39,008
J 金融業, 保険業	1,290	58,802	545	941	546	7,878	104	5,523	64	14,700	22	15,007	9	14,753	80	598
K 不動産業, 物品賃貸業	2,470	61,660	1,711	2,746	586	6,757	103	5,308	53	11,244	11	7,387	6	28,218	347	2,774
L 学術研究, 専門・技術サービス業	8,230	105,911	5,657	9,857	2,085	21,943	328	16,919	137	28,753	17	12,184	6	16,255	1,503	9,392
M 宿泊業, 飲食サービス	6,011	71,458	4,519	6,682	1,234	12,417	165	8,601	72	14,673	13	8,707	8	20,378	1,343	4,516
N 生活関連サービス, 娯楽業	5,132	65,185	3,580	5,778	1,192	12,797	262	13,864	81	14,567	13	9,462	4	8,717	931	6,009
O 教育, 学習支援業	1,784	56,901	787	1,322	769	9,671	148	7,637	61	13,774	12	8,082	7	16,415	373	4,894
P 医療, 福祉	13,156	261,976	6,419	14,242	5,259	56,679	1,005	51,838	419	84,548	35	23,951	19	30,718	2,557	22,369
Q 複合サービス事業	1,536	26,391	794	1,922	650	5,185	62	2,796	16	3,145	9	5,520	5	7,823	130	777
R サービス業(他に分類されないもの)	9,894	269,122	5,517	9,571	2,897	33,553	920	49,599	482	103,164	62	41,041	16	32,194	2,475	22,535
S,T 公務(他に分類されるものを除く)・その他	606	40,706	243	405	211	2,684	74	3,707	60	14,775	10	7,450	8	11,685	25	156

(注) 平成25年10月改訂「日本標準産業分類」に基づく区分により表章したもの。

16 一般被保険者求職者給付状況

(1) 月別、安定所別

項目 年月・安定所	受給資格決定件数			初回受給者数 (基本手当基本分)			受給者実人員 (基本手当基本分)			支給終了者数 (基本手当基本分)			支給金額(円) (基本手当基本分)
	計	男	女	計	男	女	計	男	女	計	男	女	計
29年度計	68,788	27,589	41,199	56,448	21,365	35,083	19,513	7,690	11,823	40,604	13,784	26,820	28,963,426,485
30年度計	69,596	28,546	41,050	56,325	21,774	34,551	19,735	7,913	11,822	39,079	13,411	25,668	30,053,410,199
30年 4月	7,796	2,992	4,804	3,664	1,453	2,211	17,061	6,992	10,069	2,543	911	1,632	2,037,989,189
5月	8,163	2,993	5,170	7,289	2,746	4,543	20,240	8,122	12,118	3,220	1,104	2,116	2,643,718,507
6月	5,589	2,290	3,299	4,790	1,793	2,997	19,914	7,966	11,948	2,658	934	1,724	2,436,988,693
7月	5,632	2,297	3,335	4,699	1,829	2,870	20,960	8,345	12,615	2,900	1,013	1,887	2,672,094,483
8月	5,882	2,418	3,464	6,048	2,106	3,942	22,149	8,532	13,617	3,830	1,227	2,603	3,027,099,092
9月	5,021	2,127	2,894	4,063	1,581	2,482	21,124	8,256	12,868	3,355	1,193	2,162	2,553,326,610
10月	6,551	2,732	3,819	4,624	1,790	2,834	21,339	8,364	12,975	3,875	1,309	2,566	2,802,724,338
11月	5,180	2,245	2,935	4,768	1,961	2,807	20,111	8,072	12,039	3,659	1,178	2,481	2,584,470,743
12月	3,873	1,740	2,133	3,782	1,476	2,306	18,956	7,685	11,271	3,225	1,135	2,090	2,148,492,560
31年 1月	5,569	2,295	3,274	4,079	1,679	2,400	18,992	7,760	11,232	3,886	1,302	2,584	2,758,907,270
2月	5,232	2,165	3,067	4,625	1,819	2,806	18,112	7,479	10,633	2,910	1,030	1,880	2,154,853,297
3月	5,108	2,252	2,856	3,894	1,541	2,353	17,863	7,384	10,479	3,018	1,075	1,943	2,232,745,417
名古屋中	8,924	3,659	5,265	7,273	2,777	4,496	2,609	1,047	1,562	5,149	1,760	3,389	4,037,860,588
名古屋南	7,434	3,185	4,249	6,057	2,417	3,640	2,177	904	1,274	4,191	1,492	2,699	3,327,777,540
名古屋東	9,437	3,557	5,880	7,947	2,828	5,119	2,784	1,063	1,721	5,647	1,865	3,782	4,418,091,612
豊橋	4,616	1,947	2,669	3,597	1,452	2,145	1,247	510	737	2,480	861	1,619	1,831,899,996
岡崎	3,985	1,677	2,308	3,234	1,277	1,957	1,097	449	649	2,178	740	1,438	1,673,625,929
一宮	4,257	1,725	2,532	3,366	1,269	2,097	1,179	461	718	2,311	783	1,528	1,743,678,593
半田	4,430	1,826	2,604	3,480	1,360	2,120	1,187	481	706	2,447	844	1,603	1,817,542,469
瀬戸	1,939	814	1,125	1,657	671	986	598	251	347	1,196	424	772	893,184,781
豊田	4,231	1,732	2,499	3,510	1,387	2,123	1,190	467	724	2,361	810	1,551	1,801,703,496
津島	2,985	1,237	1,748	2,403	928	1,475	871	353	517	1,655	587	1,068	1,308,158,278
刈谷	5,741	2,306	3,435	4,606	1,750	2,856	1,551	599	952	3,073	978	2,095	2,368,847,129
西尾	1,579	697	882	1,263	536	727	426	180	246	856	303	553	639,215,196
犬山	2,413	976	1,437	1,907	724	1,183	691	272	419	1,353	459	894	1,022,830,220
豊川	2,826	1,233	1,593	2,243	936	1,307	768	335	433	1,520	583	937	1,138,937,708
新城	461	201	260	329	132	197	116	52	64	217	85	132	165,668,958
春日井	4,333	1,769	2,564	3,450	1,327	2,123	1,245	491	754	2,443	835	1,608	1,863,388,559
船員	5	5	-	3	3	-	1	1	-	2	2	-	999,147

(注) 受給者実人員の年度計欄及び安定所別欄は年度平均。

(2)月別、安定所別基本手当延長分、技能習得手当等状況

年月・安定所	個別延長給付			訓練延長給付						技能習得手当				傷病手当	
	初回受給者数	受給者実人員	支給終了者数	初回受給者数	受給者実人員	支給終了者数	終了後手当			受講手当		通所手当		初回受給者数	受給者実人員
							初回受給者数	受給者実人員	支給終了者数	初回受給者数	受給者実人員	初回受給者数	受給者実人員		
29年度計	1,883	472	1,997	4,166	830	2,490	1,904	259	1,598	3,833	722	4,042	1,109	324	60
30年度計	59	18	91	3,854	744	2,287	1,770	237	1,461	3,941	740	4,192	1,099	372	68
30年 4月	19	64	24	277	559	184	173	310	154	262	524	280	643	22	54
5月	10	46	26	222	502	219	114	234	167	609	909	612	1,043	40	78
6月	3	21	9	221	410	86	111	157	70	69	697	74	826	27	72
7月	5	14	6	210	502	135	46	123	80	390	1,009	408	1,142	22	60
8月	5	13	4	403	676	134	139	168	90	377	783	409	1,203	32	74
9月	4	13	4	381	813	149	135	191	74	351	764	374	1,244	31	62
10月	2	11	5	384	935	240	177	276	169	303	717	329	1,235	39	78
11月	2	8	5	365	909	177	170	259	130	408	783	434	1,270	23	58
12月	1	4	2	308	882	188	140	242	115	285	773	315	1,221	33	69
31年 1月	3	5	1	418	942	254	194	303	195	308	603	323	1,129	39	76
2月	3	8	2	316	851	137	160	243	88	325	641	349	1,133	36	72
3月	2	8	3	349	945	384	211	338	129	254	674	285	1,099	28	68
名古屋中	6	2	7	660	122	385	305	39	258	658	128	615	174	57	9
名古屋南	7	2	10	450	87	281	206	28	174	457	83	501	125	56	10
名古屋東	16	5	27	712	129	429	335	45	281	695	127	784	184	55	10
豊橋	6	1	5	179	39	99	89	12	70	172	38	220	61	17	4
岡崎	-	0	1	288	54	164	147	20	119	297	54	336	76	23	5
一宮	-	-	-	168	36	97	76	11	61	175	34	175	55	23	4
半田	8	2	9	128	26	78	63	9	52	135	25	135	38	16	3
瀬戸	1	1	4	115	28	71	45	6	39	124	24	149	43	7	2
豊田	4	1	5	158	32	95	65	9	53	140	28	143	45	13	2
津島	4	1	7	119	24	78	52	7	43	159	28	159	41	10	3
刈谷	4	2	6	280	56	152	134	18	105	313	56	337	84	32	6
西尾	-	-	-	57	12	30	28	4	24	61	11	61	17	9	1
犬山	-	0	2	139	22	86	59	8	47	158	28	158	38	18	4
豊川	1	0	1	186	35	102	78	10	62	175	34	173	55	16	3
新城	1	0	1	23	5	13	13	2	10	16	3	16	6	6	1
春日井	1	1	6	192	36	127	75	11	63	206	41	230	58	14	3
船員	-	-	-	-	-	-	-	-	-	-	-	-	-	-	0

(注) 各項の受給者実人員の年度計欄及び安定所別欄は年度平均。

(3)産業別

(平成30年度計)

産業	項目	一般求職者給付(基本手当)				支給金額(円)
		離職票 交付枚数	受給資格 決定件数	初回 受給者数	受給者 実人員	
A,B	農, 林, 漁業	294	110	78	30	38,293,398
C	鉱業, 採石業, 砂利採取業	58	15	11	5	7,017,979
D	建設業	8,792	2,547	1,911	647	1,082,193,573
E	製造業	58,534	16,727	13,628	4,811	7,769,275,505
	09 食料品	6,361	1,748	1,398	493	670,468,152
	10 飲料・たばこ・飼料	121	44	39	12	16,973,046
	11 繊維工業	1,463	515	433	157	213,857,035
	12 木材・木製品	529	172	136	44	69,019,792
	13 家具・装備品	435	118	101	36	53,417,944
	14 パルプ・紙・紙加工品	1,098	317	249	83	124,121,707
	15 印刷・同関連	1,236	453	378	139	215,888,835
	16 化学工業	1,667	597	498	205	371,776,989
	18 プラスチック製品	1,696	486	403	144	212,249,374
	19 ゴム製品	612	173	120	43	70,456,643
	21 窯業・土石製品	1,487	463	388	137	218,479,817
	22 鉄鋼業	1,265	328	276	95	157,669,310
	23 非鉄金属	441	131	105	36	57,242,819
	24 金属製品	3,991	1,272	924	335	519,947,813
	25 はん用機械器具	3,795	1,302	1,062	380	625,880,647
	26 生産用機械器具	691	228	167	69	117,863,722
	28 電子部品・デバイス	357	122	103	37	53,934,810
	29 電気機械器具	8,313	2,383	2,054	670	1,153,075,110
	30 情報通信機械器具	139	46	38	13	18,401,874
	31 輸送用機械器具	20,264	4,962	4,066	1,426	2,435,374,094
	その他の製造業	2,573	867	690	257	393,175,972
F	電気・ガス・熱供給・水道業	507	181	172	76	122,040,403
G	情報通信業	5,087	1,638	1,383	496	833,971,131
H	運輸業, 郵便業	17,872	3,942	2,888	1,015	1,584,675,962
I	卸売業, 小売業	38,883	11,951	9,635	3,490	5,096,026,311
J	金融業, 保険業	4,736	2,099	1,785	646	972,603,531
K	不動産業, 物品賃貸業	6,792	1,264	957	340	534,376,406
L	学術研究, 専門・技術サービス業	9,653	2,939	2,365	814	1,275,285,633
M	宿泊業, 飲食サービス	8,734	2,083	1,588	545	764,663,718
N	生活関連サービス, 娯楽業	9,269	1,993	1,453	497	726,574,491
O	教育, 学習支援業	4,578	1,723	1,492	519	823,659,949
P	医療, 福祉	27,482	9,100	7,261	2,537	3,607,157,035
Q	複合サービス事業	1,697	647	542	209	317,179,673
R	サービス業(他に分類されないもの)	38,203	9,145	7,759	2,573	3,898,603,657
S,T	公務(他に分類されるものを除く)・その他	7,167	1,492	1,417	487	599,811,844
	合計	248,338	69,596	56,325	19,735	30,053,410,199

(注) 受給者実人員は年度平均。

平成25年10月改訂「日本標準産業分類」に基づく区分により表章したもの。

17 高年齢被保険者求職者給付状況及び 短期雇用特例被保険者求職者給付状況

(1)月別、安定所別

年月・安定所	高年齢求職者給付金			特例一時金		
	受給資格決定件数	受給者数	支給金額(円)	受給資格決定件数	受給者数	支給金額(円)
29年度計	14,655	14,510	3,162,772,718	81	81	15,183,712
30年度計	16,228	16,093	3,576,858,657	83	82	14,582,308
30年 4月	2,617	1,726	393,771,755	2	3	555,630
5月	2,476	3,153	709,710,022	1	-	-
6月	1,158	1,338	298,321,890	34	17	2,607,880
7月	1,147	1,211	273,946,694	-	18	2,658,440
8月	1,184	1,093	240,817,023	2	1	207,280
9月	953	955	209,011,253	-	1	119,238
10月	1,463	1,344	298,179,102	2	-	-
11月	1,066	1,229	266,352,372	24	4	814,360
12月	807	715	153,940,229	12	26	5,240,840
31年 1月	1,174	1,029	228,352,783	3	8	1,531,200
2月	1,120	1,228	270,969,268	1	3	583,720
3月	1,063	1,072	233,486,266	2	1	263,720
名古屋中	1,842	1,826	401,470,872	5	4	921,800
名古屋南	1,714	1,701	384,349,330	7	7	1,415,240
名古屋東	1,998	1,975	453,932,151	8	8	1,607,680
豊橋	881	883	194,093,752	17	17	2,577,270
岡崎	965	959	216,808,472	4	4	763,800
一宮	1,094	1,089	237,869,036	4	4	821,120
半田	1,040	1,034	229,076,763	2	2	436,520
瀬戸	542	546	121,755,722	1	1	194,320
豊田	1,197	1,178	270,145,800	3	3	597,000
津島	770	761	163,858,768	-	-	-
刈谷	1,136	1,135	252,435,862	2	2	355,520
西尾	336	333	75,651,200	-	-	-
犬山	757	755	164,234,782	5	5	1,044,000
豊川	622	618	131,706,031	2	2	371,360
新城	172	163	37,047,440	21	21	3,059,758
春日井	1,161	1,136	242,138,626	2	2	416,920
船員	1	1	284,050	-	-	-

(2) 産業別

(平成30年度計)

産業	項目	高年齢求職者給付金			特例一時金		
		離職票 交付枚数	受給資格 決定件数	受給者数	離職票 交付枚数	受給資格 決定件数	受給者数
A,B	農, 林, 漁業	70	49	49	1	2	2
C	鉱業, 採石業, 砂利採取業	23	19	19	-	-	-
D	建設業	1,376	733	720	147	-	-
E	製造業	6,655	4,622	4,588	77	3	3
	09 食料品	898	579	583	18	-	-
	10 飲料・たばこ・飼料	15	10	10	4	2	2
	11 繊維工業	385	272	270	1	-	-
	12 木材・木製品	77	51	48	-	-	-
	13 家具・装備品	70	45	45	-	-	-
	14 パルプ・紙・紙加工品	150	95	95	-	-	-
	15 印刷・同関連	137	102	100	1	-	-
	16 化学工業	259	168	164	-	1	1
	18 プラスチック製品	185	130	120	-	-	-
	19 ゴム製品	88	72	71	-	-	-
	21 窯業・土石製品	255	180	179	1	-	-
	22 鉄鋼業	229	164	165	-	-	-
	23 非鉄金属	69	44	44	-	-	-
	24 金属製品	535	377	370	-	-	-
	25 はん用機械器具	520	364	368	-	-	-
	26 生産用機械器具	124	82	80	-	-	-
	28 電子部品・デバイス	14	14	12	-	-	-
	29 電気機械器具	524	386	383	-	-	-
	30 情報通信機械器具	15	14	14	-	-	-
	31 輸送用機械器具	1,771	1,211	1,204	52	-	-
	その他の製造業	335	262	263	-	-	-
F	電気・ガス・熱供給・水道業	80	60	61	-	-	-
G	情報通信業	228	136	137	3	-	-
H	運輸業, 郵便業	2,958	1,668	1,657	65	9	9
I	卸売業, 小売業	3,709	2,346	2,327	30	-	-
J	金融業, 保険業	348	306	305	-	-	-
K	不動産業, 物品賃貸業	439	330	326	32	-	-
L	学術研究, 専門・技術サービス業	885	471	465	-	-	-
M	宿泊業, 飲食サービス	836	380	382	1	27	26
N	生活関連サービス, 娯楽業	583	379	376	-	5	5
O	教育, 学習支援業	716	416	413	1	1	1
P	医療, 福祉	1,747	1,106	1,096	-	-	-
Q	複合サービス事業	324	188	185	-	34	34
R	サービス業(他に分類されないもの)	3,551	2,069	2,045	17	2	2
S,T	公務(他に分類されるものを除く)・その他	2,075	950	942	-	-	-
	合計	26,603	16,228	16,093	374	83	82

(注) 平成25年10月改訂「日本標準産業分類」に基づく区分により表章したもの。

18 日雇労働被保険者求職者給付状況

年月・安定所	日雇労働被保険者手帳交付件数		受給者実人員						
			総数	第一級		第二級		第三級	
	計	男	計	計	男	計	男	計	男
29年度計	4	4	6	6	6	1	1	-	-
30年度計	9	9	2	2	2	-	-	-	-
30年 4月	3	3	1	1	1	-	-	-	-
5月	1	1	1	1	1	-	-	-	-
6月	-	-	1	1	1	-	-	-	-
7月	-	-	2	2	2	-	-	-	-
8月	-	-	3	3	3	-	-	-	-
9月	-	-	1	1	1	-	-	-	-
10月	2	2	-	-	-	-	-	-	-
11月	-	-	1	1	1	-	-	-	-
12月	-	-	1	1	1	-	-	-	-
31年 1月	-	-	4	4	4	-	-	-	-
2月	1	1	2	2	2	-	-	-	-
3月	2	2	3	3	3	-	-	-	-
名古屋中	-	-	0	0	0	-	-	-	-
名古屋南	5	5	1	1	1	-	-	-	-
名古屋東	-	-	-	-	-	-	-	-	-
豊橋	-	-	-	-	-	-	-	-	-
岡崎	-	-	-	-	-	-	-	-	-
一宮	-	-	-	-	-	-	-	-	-
半田	-	-	-	-	-	-	-	-	-
瀬戸	1	1	0	0	0	-	-	-	-
豊田	-	-	-	-	-	-	-	-	-
津島	-	-	-	-	-	-	-	-	-
刈谷	2	2	1	1	1	-	-	-	-
西尾	-	-	-	-	-	-	-	-	-
犬山	1	1	-	-	-	-	-	-	-
豊川	-	-	-	-	-	-	-	-	-
新城	-	-	-	-	-	-	-	-	-
春日井	-	-	-	-	-	-	-	-	-

(注) 受給者実人員の年度計欄及び安定所別欄は年度平均、1未満の場合は「0」、該当者がいない場合は「-」と記載している。
一月に複数の級を受給する場合があるため、受給者実人員計と各級を合計したものが相違する場合がある。

19 就職促進給付取扱状況

年月・安定所	就業手当		再就職手当		就業促進定着手当	常用就職支度手当	移転費
	初回受給者数	受給者実人員	支給人員	うち残日数 2/3以上	支給人員	支給人員	支給人員
29年度計	214	43	20,204	15,791	5,015	179	51
30年度計	240	45	20,749	16,313	4,916	148	74
30年 4月	21	35	1,349	1,062	385	11	6
5月	18	40	2,023	1,586	474	15	15
6月	26	51	2,028	1,666	423	17	9
7月	23	52	1,873	1,469	389	11	4
8月	19	48	1,955	1,530	329	9	5
9月	18	51	1,173	944	268	11	3
10月	21	47	2,138	1,615	441	14	3
11月	19	47	1,881	1,458	470	8	7
12月	24	50	1,845	1,471	412	12	4
31年 1月	15	39	1,523	1,202	423	14	6
2月	22	39	1,482	1,150	482	8	6
3月	14	35	1,479	1,160	420	18	6
名古屋中	17	4	2,576	1,990	611	24	17
名古屋南	39	6	2,169	1,667	562	19	5
名古屋東	20	4	2,487	1,893	578	21	13
豊橋	25	4	1,491	1,231	321	9	3
岡崎	24	4	1,113	880	214	8	3
一宮	1	0	1,402	1,107	344	6	1
半田	16	4	1,467	1,171	328	9	3
瀬戸	8	1	553	420	143	12	4
豊田	17	2	1,129	861	232	8	7
津島	6	2	910	738	270	2	2
刈谷	25	6	1,750	1,406	412	10	2
西尾	15	3	442	356	95	2	2
犬山	4	1	748	592	157	7	1
豊川	9	2	989	801	263	2	2
新城	3	0	156	138	40	-	-
春日井	11	2	1,363	1,058	345	9	9
船員	-	-	4	4	1	-	-

(注) 受給者実人員の年度計欄及び安定所別欄は年度平均。

20 雇用継続給付取扱状況

項目 年月・ 安定所	高年齢雇用継続給付						育児休業給付			介護休業給付
	基本給付金			再就職給付金			基本給付金			介護休業給付金
	受給要件 確認件数	初回 受給者数	受給者 実人員	受給要件 確認件数	初回 受給者数	受給者 実人員	受給要件 確認件数	初回 受給者数	受給者 実人員	受給者数
29年度計	20,659	12,943	529,218	5	2	29	19,086	19,092	210,663	821
30年度計	22,335	13,168	519,444	6	6	52	20,602	20,679	241,016	1,001
30年 4月	1,700	1,047	46,488	-	-	-	1,430	1,538	21,551	63
5月	2,296	1,199	40,373	1	2	8	1,753	1,742	23,154	69
6月	1,970	1,937	46,414	1	-	-	1,759	1,720	17,761	81
7月	1,688	1,363	40,930	1	1	5	1,719	1,632	17,511	88
8月	1,604	1,070	47,336	-	1	5	1,735	1,752	18,467	85
9月	1,730	824	39,674	2	-	5	1,562	1,517	16,648	93
10月	1,925	961	46,782	-	1	5	1,821	1,857	20,667	92
11月	1,788	953	39,968	-	1	6	1,832	1,816	19,312	82
12月	1,530	1,030	46,487	-	-	4	1,579	1,598	20,049	82
31年 1月	1,819	770	38,682	-	-	6	1,799	1,832	21,850	75
2月	2,010	1,036	46,557	-	-	4	1,848	1,782	20,440	92
3月	2,275	978	39,753	1	-	4	1,765	1,893	23,606	99
名古屋中	6,008	3,322	132,711	1	2	25	6,381	6,394	77,924	280
名古屋南	2,227	1,433	61,575	1	1	6	1,835	1,847	20,116	83
名古屋東	2,104	1,306	50,910	-	-	-	2,896	2,912	33,130	114
豊橋	727	418	17,451	-	-	-	860	868	9,405	30
岡崎	915	521	19,155	-	-	-	756	765	9,339	36
一宮	1,088	506	18,626	1	-	-	756	763	8,358	46
半田	914	570	25,535	-	-	-	674	668	7,625	46
瀬戸	357	190	7,259	-	-	-	236	241	2,672	15
豊田	2,227	1,245	50,225	1	1	7	1,487	1,492	17,915	72
津島	342	197	7,415	-	-	-	319	320	3,432	21
刈谷	3,379	2,091	72,873	1	1	12	2,437	2,452	28,062	124
西尾	187	140	6,624	-	-	-	270	277	3,117	19
犬山	454	294	12,457	1	1	2	434	428	4,919	32
豊川	547	323	13,055	-	-	-	439	448	5,329	28
新城	58	51	1,970	-	-	-	37	38	429	6
春日井	801	561	21,603	-	-	-	785	766	9,244	49

21 教育訓練給付取扱状況

(1) 一般教育訓練給付

(平成30年度計)

訓練内容	受給者数			支給金額		
	計	通学制	通信制	計	通学制	通信制
情報関係	89	88	1	6,229,221	6,129,221	100,000
事務関係	631	553	78	42,639,429	41,389,420	1,250,009
専門的サービス関係	528	219	309	16,102,577	7,928,349	8,174,228
営業・販売・サービス関係	253	144	109	6,318,764	5,075,469	1,243,295
医療・社会福祉・保健衛生関係	1,558	178	1,380	30,919,138	7,071,996	23,847,142
輸送・機械運転関係	1,695	1,695	-	63,226,419	63,226,419	-
技術関係	353	275	78	23,560,975	21,579,577	1,981,398
製造関係	1	-	1	42,400	-	42,400
その他(大学院等)	61	50	11	5,473,360	4,831,480	641,880
旧区分	164	8	156	1,983,893	458,279	1,525,614
計	5,333	3,210	2,123	196,496,176	157,690,210	38,805,966

(2) 専門実践教育訓練給付

(平成30年度計)

訓練内容	受給者数			支給金額		
	計	通学制	通信制	計	通学制	通信制
業務独占資格・名称独占資格関係	1,853	803	1,050	240,149,628	132,512,526	107,637,102
職業実践専門課程関係	36	36	-	6,780,500	6,780,500	-
専門職学位関係	174	167	7	31,178,914	30,185,970	992,944
職業実践力育成プログラム	141	139	2	29,998,010	29,708,010	290,000
計	2,204	1,145	1,059	308,107,052	199,187,006	108,920,046

訓練内容	受給者数(追加給付20%)			支給金額(追加給付20%)		
	計	通学制	通信制	計	通学制	通信制
業務独占資格・名称独占資格関係	307	101	206	49,934,525	27,039,624	22,894,901
職業実践専門課程関係	4	4	-	1,280,000	1,280,000	-
専門職学位関係	39	38	1	12,083,320	11,763,320	320,000
職業実践力育成プログラム	45	44	1	12,110,300	12,074,300	36,000
計	395	187	208	75,408,145	52,157,244	23,250,901

22 失業等給付の不正受給状況

		29年度計		30年度計		
		件数	金額	件数	金額	
不正受給計		件 234	円 41,830,353	件 250	円 40,942,675	
求職者給付	基本手当		184	26,852,118	186	23,048,555
	技能習得手当	受講手当	1	7,500	-	-
		通所手当	1	18,864	-	-
	寄宿手当		-	-	-	-
	傷病手当		-	-	-	-
	高年齢求職者給付金		29	6,184,750	38	6,114,760
	特例一時金		-	-	-	-
	日雇労働求職者給付金		1	345,000	2	292,500
就職促進給付	就業促進手当	就業手当	-	-	-	-
		再就職手当	18	8,422,121	23	11,323,834
		就業促進定着手当	-	-	1	163,026
		常用就職支度手当	-	-	-	-
	移転費		-	-	-	-
教育訓練給付	一般教育訓練給付		-	-	-	-
	専門実践教育訓練給付		-	-	-	-
雇用継続給付	高年齢雇用継続給付		-	-	-	-
	育児休業給付		-	-	-	-
	介護休業給付		-	-	-	-

用語の解説

用語の解説

本年報における主な用語の定義は以下のとおりである。

1 職業紹介関係

(1) 一般関係

一般

「常用」及び「臨時・季節」を合わせたものをいう。

常用

雇用契約において雇用期間の定めがないか又は4か月以上の雇用期間が定められているもの(季節労働を除く。)をいう。

(注)「臨時」、「日雇」の名義であっても雇用期間が4か月以上のもの、あるいは雇用期間が4か月未満であっても雇用契約が反復更新され、継続して雇用されることが予定されている場合は常用とみなす。

臨時・季節

臨時とは、雇用契約において1か月以上4か月未満の雇用契約期間が定められている仕事をいい、季節とは、季節的な労働需要に対し、又は季節的な余暇を利用して一定の期間(4か月未満、4か月以上の別を問わない。)を定めて就労するものをいう。

(注)「臨時」、「日雇」の名義であっても雇用期間が4か月以上のもの、あるいは雇用期間が4か月未満であっても雇用契約が反復更新され、継続して雇用されることが予定されている場合は常用とみなす。

日雇

労働の窓口で取り扱われる日々雇用の仕事及び1か月未満の雇用期間が定められているものをいう。

全数

「一般」のうち新規学卒者を除き、「フルタイム」と「パートタイム」を合わせたものをいう。

フルタイム

「一般」のうち新規学卒者及び「パートタイム」を除いたものをいう。

パートタイム

1週間の所定労働時間が同一の事業所に雇用されている通常の労働者の一週間の所定労働時間に比し短いものをいう。なお、本年報では新規学卒者を除いたものをいう。

常用的パートタイム

「パートタイム」のうち、雇用契約において雇用期間の定めがないか又は4か月以上の雇用期間が定められているもの(季節労働を除く。)をいう。

臨時的パートタイム

「パートタイム」のうち、雇用契約において1か月以上4か月未満の雇用期間が定められているもの、又は季節的な労働需要に対し、若しくは季節的な余暇を利用して一定の期間を定めて就労するものをいう。

正社員

パートタイムを除く常用のうち、勤め先で正社員・正職員などと呼称される正規労働者をいう。

新規学卒者(新規学校卒業予定者)

卒業年の6月末日までに、公共職業安定所及び学校(職業安定法第27条及び第33条の2第1項第1号の規定による学校)において取り扱ったものをいう。

中高年齢者

45歳以上の者をいう。

雇用保険受給者

基本手当(一般求職者給付)に係る受給資格決定後、基本手当の支給(各種延長給付を含む)を終了するまでの者をいう。(高年齢受給資格者、及び短期特例受給資格者は含まない。)

前月から繰り越された有効求職者数

前月末日現在において、求職票の有効期限が翌月以降にまたがっている就職未決定の求職者の数をいう。

新規求職申込件数

期間中に新たに受け付けた求職申込の件数をいう。

月間有効求職者数

「前月から繰越された有効求職者数」と当月の「新規求職申込件数」の合計数をいう。

紹介件数

求職者と求人の結合を図るため紹介した件数(他安定所からの連絡求人分への紹介を含む。)をいう。

就職件数

自安定所の有効求職者が自安定所の紹介により就職したことを確認した件数(他安定所からの連絡求人分への就職を含む。)をいう。

他県への就職件数

都道府県地域を越える広域職業紹介による就職件数をいう。

新規求人数

期間中に新たに受け付けた求人数(採用予定人員)をいう。

(注)他安定所から連絡を受けた求人は含めない。

月間有効求人数

「前月から繰越された有効求人数」と当月の「新規求人数」の合計数をいう。

他県への発求人延数

期間中に他都道府県へ連絡した求人の延数をいう。

充足数

自安定所の有効求人が、安定所(求人連絡先の安定所を含む。)の紹介により求職者と結合した件数をいう

他県からの充足数

都道府県地域を越える広域職業紹介による充足数で、他県の求人連絡先安定所からの通報により就職を確認したもの。

自安定所の有効求人到他県に居住する自安定所の求職者を充足させたもの。

雇用保険受給者の紹介件数

基本手当にかかる受給資格決定後、基本手当の支給を終了するまでの間に安定所が紹介した基本手当受給資格者の紹介件数をいう。

(注)1 受給中に紹介し、終了後に就職が決定した場合はこの項に計上しない。

2 他安定所の雇用保険受給者が自安定所へ直接求職申込をして就職が決定した場合もここに含めて計上する。

雇用保険受給者の就職件数

基本手当にかかる受給資格決定後、基本手当の支給を終了するまでの間に安定所の紹介により就職した基本手当受給資格者の就職件数をいう。

(注)他安定所の雇用保険受給者が自安定所へ直接求職申込をして就職が決定した場合もここに含めて計上する。

(2) 日雇関係

新規求人延数 (p47 港湾労働関係の職業紹介状況)に掲載)

日雇に係る新規求人の延数(採用予定人員×採用予定日数)をいう。

月間求人延数 (p46「日雇職業紹介状況」に掲載)

「前月から繰り越された有効求人延数」と計上月の「新規求人延数」の合計をいう。

(注)2 暦日にまたがる日雇求人は、原則として両月に分けて計上する。

就労実人員

期間中に日雇労働に就労した日雇求職者の実人員(個々人の頭数)をいう。

就労延数

期間中に日雇労働に就労した日雇求職者の延人員をいう。計上に当たっては半日だけの就労でも1人として計上する。

2 雇用保険関係

(1) 求職者給付関係

離職票交付枚数

公共職業安定所長が、離職等により被保険者でなくなったことの確認を行った者に交付した離職票の枚数をいう。

受給資格決定件数

離職者の提出した離職票に基づき、公共職業安定所長が基本手当、高年齢求職者給付金又は特例一時金の支給を受ける資格ありと決定した件数をいう。

(注)受給期間内に就職し再び離職して前の資格に基づく求職者給付を受ける場合は、ここには計上しない。

初回受給者数

同一受給期間内における基本手当等の第1回目の支給を受けた者の数をいう。

(注)受給期間内に就職し再び離職して前の資格に基づく求職者給付を受ける場合は、ここには計上しない。また、傷病手当の支給を受けたことがある者が、同一受給期間内に他の傷病で再び傷病手当の支給を受けるようになった場合も計上しない。

受給者実人員

求職者給付(高年齢求職者給付金及び特例一時金を除く。)を実際に受けた受給資格者の実数をいう。

(注)1 暦月中に同一給付を2回以上受けた者も実人員としては1人とする。

支給終了者数

所定給付日数又は各延長給付日数に相当する日数分の基本手当の支給を受け終わった受給資格者の数をいう。

個別延長給付

難病患者、発達障害者等又は災害により離職した場合等に、重点的に再就職の支援が必要であると公共職業安定所長が認めた受給資格者に対して、所定給付日数を超えて、基本手当が60日間(最大120日)延長される(雇用保険法第24条の2)。

訓練延長給付

公共職業安定所長の指示した公共職業訓練等を受ける受給資格者に対して、当該公共

職業訓練等を受ける期間(訓練受講のために待期している期間を含む。)内の失業している日について、所定給付日数を超えて基本手当を支給すること、及び公共職業安定所長の指示した公共職業訓練等を受ける受給資格者で、当該公共職業訓練等を受け終わってもなお就職が困難であると認められた者について、所定給付日数を超えて(30日から支給残日数を差し引いた日数が限度)基本手当を支給することをいう(雇用保険法第24条)。

(2) 雇用継続給付関係

受給要件確認件数

基本給付金又は再就職給付金にかかる受給資格の確認処理を行った件数をいう。

初回受給者数

受給資格の確認処理を行った者の中で、基本給付金又は再就職給付金等の第1回目の支給処理を行った受給者数をいう。

受給者数(支給件数)

基本給付金又は再就職給付金、介護休業給付金の支給処理を行った被保険者数をいう。

(注)1暦月中に同一給付を2回以上受けた者も実人員として1人とする。

3 諸比率等(参考)

(1) 求人倍率 求職者に対する求人数の割合をいう。

$$\text{有効(新規)求人倍率} = \frac{\text{月間有効(新規)求人数}}{\text{月間有効(新規)求職者数}} \quad (\text{倍})$$

(2) 就職率 求職者に対する就職件数の割合をいう。

$$\text{就職率} = \frac{\text{就職件数}}{\text{新規求職者数}} \times 100(\%)$$

(3) 充足率 求人数に対する充足された求人の割合をいう。

$$\text{充足率} = \frac{\text{充足数}}{\text{新規求人数}} \times 100(\%)$$

※有効ベースの就職率は月間有効求職者数を、充足率は月間有効求人数を使用。

(4) 他県からの流入率

$$\text{他県からの流入率} = \frac{\text{他県からの充足数}}{\text{充足数}} \times 100(\%)$$

(5) 年度平均 年度(4月～翌年3月まで)の合計を12(12か月)で割ったものをいう。

ハローワーク(公共職業安定所)の所在地、管轄区域等一覧

(平成31年4月1日現在)

安定所(出張所)名	所在地	電話	管轄区域
名古屋中	〒460-0003 名古屋市中区錦2-14-25	052(855)3740	西区、中村区、中区、中川区、北区、北名古屋市、清須市、西春日井郡
名古屋中公共職業安定所 学卒部門	〒460-0003 名古屋市中区錦2-14-25 ヤマイチビル8階	052(855)3740	名古屋中、名古屋南、名古屋東の各安定所の管轄区域
あいちマザーズハローワーク	〒460-0003 名古屋市中区錦2-14-25 ヤマイチビル3階	052(855)3780	
愛知新卒応援ハローワーク 愛知わかものハローワーク	〒460-0003 名古屋市中区錦2-14-25 ヤマイチビル9階	052(855)3750 052(855)3760	
名古屋外国人雇用サービスセンター	〒460-0003 名古屋市中区錦2-14-25 ヤマイチビル8階	052(855)3770	
名古屋南	〒456-8503 名古屋市熱田区旗屋2-22-21	052(681)1211	瑞穂区、熱田区、港区、南区、緑区、豊明市
ハローワークプラザなるみ	〒458-0831 名古屋市緑区鳴海町字向田1-3 名鉄鳴海駅2階	052(629)4151	
名古屋東	〒465-8609 名古屋市名東区平和が丘1-2	052(774)1115	千種区、昭和区、名東区、天白区、東区、守山区、日進市、長久手市、愛知郡
豊橋	〒440-8507 豊橋市大国町111 豊橋地方合同庁舎1階	0532(52)7191	豊橋市、田原市
岡崎	〒444-0813 岡崎市羽根町字北乾地50-1 岡崎合同庁舎1階	0564(52)8609	岡崎市、額田郡
一宮	〒491-8509 一宮市八幡4-8-7 一宮労働総合庁舎	0586(45)2048	一宮市、稲沢市(平和町を除く)
半田	〒475-8502 半田市宮路町200-4 半田地方合同庁舎1階	0569(21)0023	半田市、常滑市、東海市、知多市、知多郡
瀬戸	〒489-0871 瀬戸市東長根町86	0561(82)5123	瀬戸市、尾張旭市
豊田	〒471-8609 豊田市常盤町3-25-7	0565(31)1400	豊田市、みよし市
津島	〒496-0042 津島市寺前町2-3	0567(26)3158	津島市、愛西市、弥富市、海部郡、あま市、稲沢市(平和町)
刈谷	〒448-8609 刈谷市若松町1-46-3	0566(21)5001	刈谷市、安城市、知立市、高浜市、大府市
碧南出張所	〒447-0865 碧南市浅間町1-41-4	0566(41)0327	碧南市
西尾	〒445-0071 西尾市熊味町小松島41-1	0563(56)3622	西尾市
犬山	〒484-8609 犬山市松本町2-10	0568(61)2185	犬山市、江南市、岩倉市、丹羽郡
豊川	〒442-0888 豊川市千歳通1-34	0533(86)3178	豊川市
蒲郡出張所	〒443-0034 蒲郡市港町16-9	0533(67)8609	蒲郡市
新城	〒441-1384 新城市西入船24-1	0536(22)1160	新城市、北設楽郡
春日井	〒486-0807 春日井市大手町2-135	0568(81)5135	春日井市、小牧市

*平成31年2月の名古屋中公共職業安定所の移転に伴い、「ハローワークプラザ名中」は廃止となりました。

平成30年度版

職業安定年報

令和元年11月発行

編集 愛知労働局 職業安定部

発行 〒460-0003 名古屋市中区錦2-14-25
(ヤマイチビル13階)

電話 052(219)5578