

# 職業安定年報

令和元年度版



愛知労働局

## 凡 例

1 各統計表にある用語の定義を巻末にまとめて記載してあります。

2 特に表頭に表記がないものは、すべて愛知県分です。

特に表記がない場合、安定所別欄の「名古屋中」にはあいちマザーズハローワーク、名古屋外国人雇用サービスセンター、愛知新卒応援ハローワーク、愛知わかものハローワークを含み、「名古屋南」にはハローワークプラザなるみを含みます。  
また、「刈谷」には碧南出張所を、「豊川」には蒲郡出張所を含みます。

3 年度平均値は原則として単位未満を四捨五入しているため、合計と内訳の計が一致しない場合があります。

4 統計表の符号の用法は、つぎのとおりです。

〔－〕該当数値なし又は得られないもの      […]不 詳

〔△〕負 数

5 数値の単位は、特に表示のない限り、「人」又は「件」です。

# 目 次

概 況	1
-----	---

## 職業紹介業務

1 一般職業紹介状況 (総括表、求職・求人・就職・充足など主な項目の月別、安定所別状況)	9
2 年齢別常用職業紹介状況	16
3 職業別常用職業紹介状況	17
4 新規常用求職者の実態	25
5 一般求職者の地域別就職状況	26
6 産業別、企業規模別求人・充足の状況	28
7 企業規模別求人申込件数	33
8 附属機関の職業紹介状況	34
9 障害者の職業紹介状況	37
10 新規学校卒業者の職業紹介状況	42
11 日雇職業紹介状況	46
12 職業安定機関以外の者の行う職業紹介事業、労働者派遣事業の状況	48
13 各種給付金取扱状況	49
14 求職者支援訓練実施状況	50

## 雇用保険業務

15 雇用保険適用事業所及び被保険者の状況	51
16 一般被保険者求職者給付状況 (受給資格決定・初回受給者・受給者実人員・支給金額・支給終了者等の月別、安定所別状況など)	54
17 高年齢被保険者求職者給付状況及び短期雇用特例被保険者求職者給付状況	57
18 日雇労働被保険者求職者給付状況	59
19 就職促進給付取扱状況	60
20 雇用継続給付取扱状況	61
21 教育訓練給付取扱状況	62
22 失業等給付の不正受給状況	63

用語の解説	64
-------	----

# 概 況

---

# 概況

## 1 令和元年度における愛知の労働経済の動向

令和元年度における愛知県の経済動向は、個人消費が消費増税の影響を受けながらも回復し、設備投資が増加するとともに、改善の動きに一服感がみられたが、各種政策の効果もあり、緩やかな拡大が期待される状況にあった。しかしながら、年度末の新型コロナウイルス感染症拡大の影響で、経済が急激に冷え込み景気後退の局面に入った。

雇用情勢は、外需の弱さが影響し、自動車産業を中心に後退傾向となったが、人手不足分野の業種では、非正規労働者の正社員転換や正社員雇用枠を増やそうとする動き、また労働条件を引き上げることで人手を確保しようとする動きなど、働き方改革への積極的な取り組みがみられた。

このような経済情勢の中、本県の完全失業率は平成31年4～6月期1.9%、7～9月期1.9%、10～12月期2.1%、令和2年1～3月期1.8%と推移し、令和元年平均は平成30年平均から0.2ポイント上昇し1.9%となった。

有効求人倍率(季節調整値)は、平成31年4月に1.99倍に達し、その後も1.9倍台の高水準で推移してきたが、令和元年9月には22か月ぶりに1.9倍台を下回りその後も低下傾向が続き、令和元年度平均は、1.82倍(原数値)と10年ぶりに前年度を下回った。

新規求人倍率(季節調整値)も、平成31年4月の3.17倍から年度を通じ減少傾向となり、令和元年11月からは2倍台を推移し、令和元年度平均は、2.88倍(原数値)と10年ぶりに前年度を下回った。

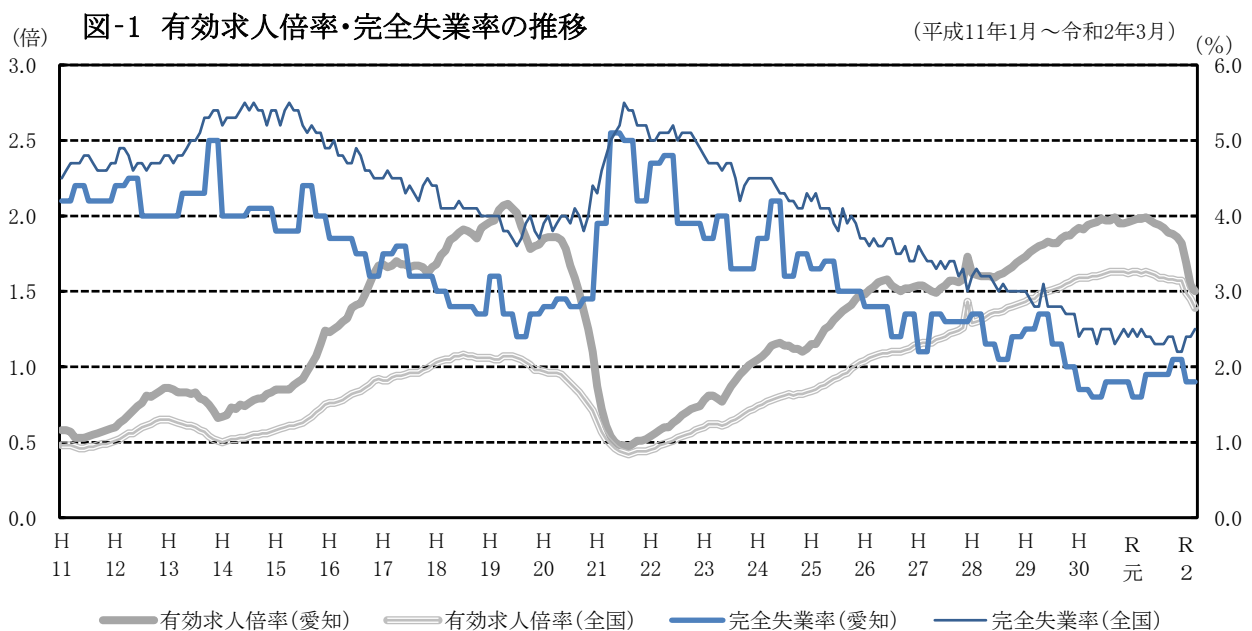

資料出所:完全失業率の全国は総務省統計局「労働力調査」、愛知は愛知県統計課「労働力調査地方集計結果」  
有効求人倍率の全国は厚生労働省職業安定局「職業安定業務統計」  
全国の完全失業率の平成23年3～8月は岩手、宮城、福島県について補完的に推計した値(平成27年国勢調査基準)

(1) 就業者数、雇用者数

令和元年平均の愛知県の就業者数は414万9千人で、前年に比べ6万8千人増加した。男女別では、男性が237万3千人、女性が177万6千人で、前年に比べ男性は2万2千人、女性は4万6千人増加した。一方就業者のうち雇用者数は376万4千人となり、前年に比べ3万1千人増加した。

表-1 就業者数の推移(単位:千人、%)

		H27	H28	H29	H30	R元
男女計	実数	3,887	3,910	3,964	4,081	4,149
	対前年増減率	△ 0.5	0.6	1.4	3.0	1.7
男	実数	2,265	2,274	2,305	2,351	2,373
	対前年増減率	△ 1.2	0.4	1.4	2.0	0.9
女	実数	1,622	1,636	1,658	1,730	1,776
	対前年増減率	0.4	0.9	1.3	4.3	2.7

資料出所:愛知県統計課「労働力調査地方集計結果」

(2) 完全失業者(率)

令和元年平均の愛知県内の完全失業者数は7万9千人で、前年に比べ8千人増加した。男女別では、男性は4万9千人と6千人増加、女性は3万人で2千人増加した。

この結果、完全失業率は年平均で1.9%となり、前年に比べ0.2ポイント上昇した。男女別では、男性は2.0%となり0.2ポイント上昇、女性は1.7%となり0.1ポイント上昇した。

なお、令和元年平均の全国の完全失業率は2.4%で前年と同率、男性は2.5%となり0.1ポイント低下、女性は2.2%となり前年と同率となっている。

図-2 完全失業率の推移(原数値)

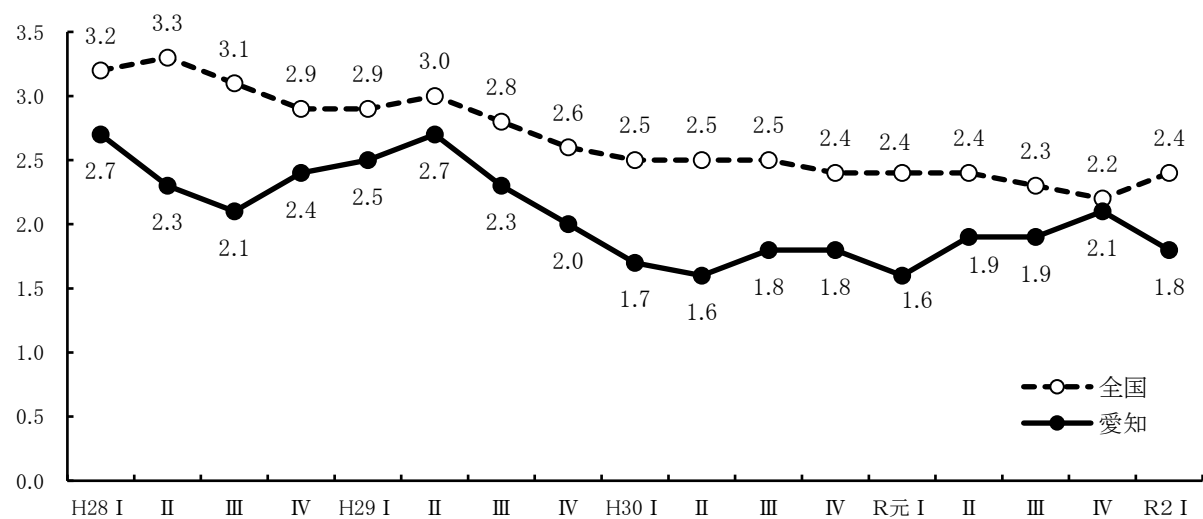

資料出所:全国(総務省統計局「労働力調査」)、愛知(愛知県統計課「労働力調査地方集計結果」)

## 2 労働市場の概要

令和元年度における愛知の求人・求職の状況をみると、新規求人数は前年度に比べ6.9%の減少となり、新規求職申込件数は前年度に比べ0.9%の減少となった。また、月間有効求人数は前年度に比べ5.1%の減少となり、月間有効求職者数は2.4%の増加となった。

このように、新規・有効ともに求人数が減少したが、求職者は新規が減少、有効が増加したため、新規求人倍率(原数値)は2.88倍と、前年度を0.19ポイント下回り、有効求人倍率(同)は1.82倍と、前年度を0.15ポイント下回った。

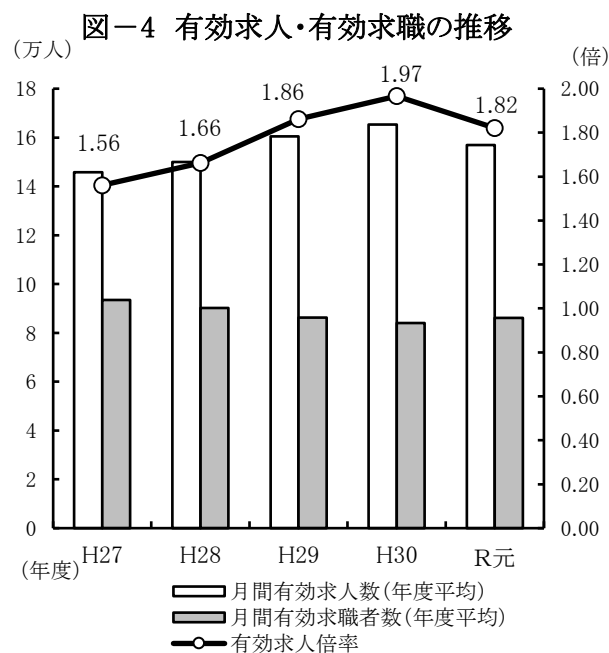
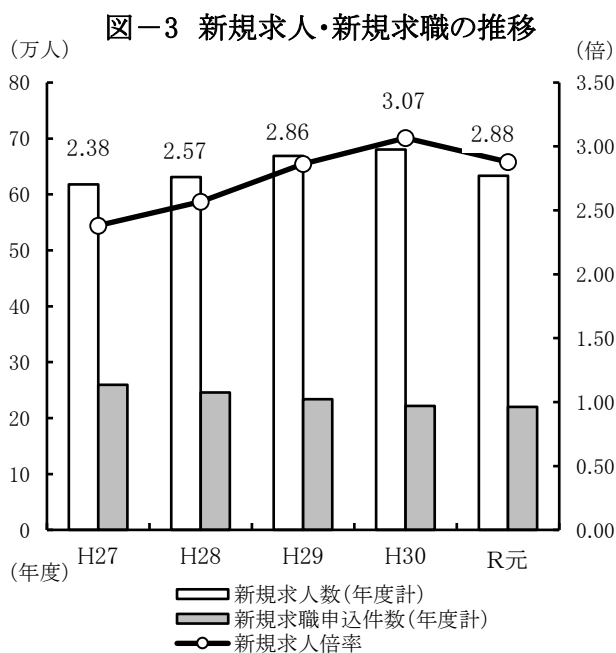

(注) 新規学卒を除き、パートタイムを含む。

### (1) 有効求人倍率の推移

令和元年度の有効求人倍率(原数値)を期別で見ると、4~6月期1.84倍(前年同期差0.01ポイント上昇)、7~9月期1.88倍(同0.05ポイント低下)、10~12月期1.91倍(同0.11ポイント低下)、1~3月期1.67倍(同0.43ポイント低下)となった。

**図-5 有効求人倍率の推移(季節調整値)**

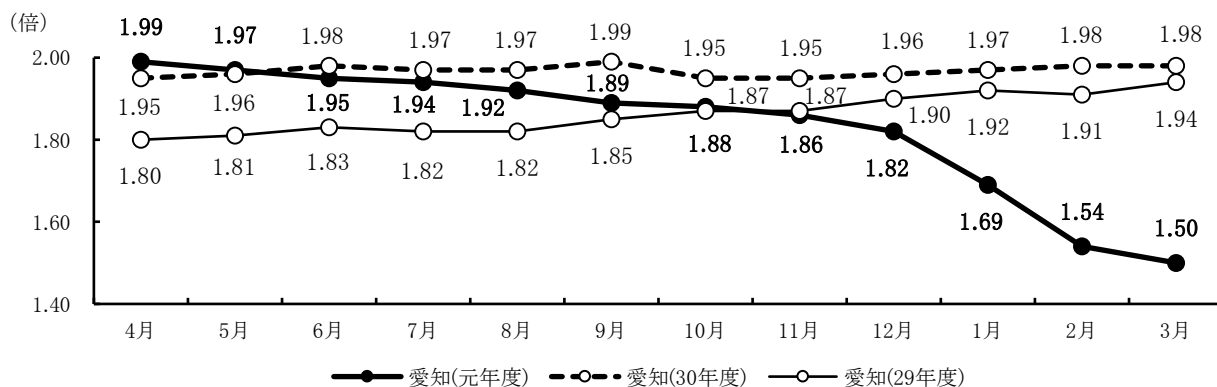

資料出所: 全国は厚生労働省職業安定局「職業安定業務統計」 平成30年12月以前の数値は新季節指数により改訂済。

## (2) 求職の状況

令和元年度の新規求職申込件数は、21万9,904人で、10年連続で前年度より減少した。年齢層別に前年度比でみると、45歳未満は3.1%減、45歳以上は1.7%増となり、男女別に前年度比でみると、男性は0.1%減、女性は1.5%減となった。

月間有効求職者数は、平均して8万6,119人で、10年ぶりに前年度より増加した。年齢層別に前年度比でみると、45歳未満は0.6%減、45歳以上は5.7%増となり、男女別に前年度比でみると、男性は3.9%増、女性は1.1%増となった。

常用の新規求職者（パートを除く）を態様別にみると、離職者が前年度に比べ1.5%増と10年ぶりに増加したが、無業者11.5%増、在職者7.4%減となった。

なお、事業主都合離職者は前年度に比べ6.9%増加した。

図-6 年齢別新規求職者数



図-7 態様別新規求職者の状態



## (3) 求人状況

令和元年度の新規求人数は、63万3,218人で前年度比6.9%減となり、4年ぶりに前年度を下回った。雇用形態別にみると、常用の新規求人数は57万4,998人（前年度比6.2%減）となり、パートタイムでは25万8,787人（同6.4%減）となった。

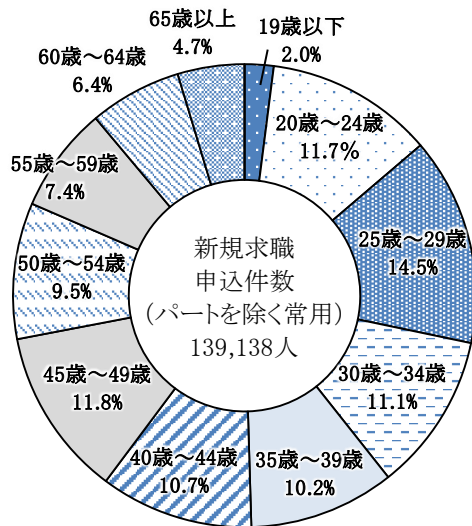
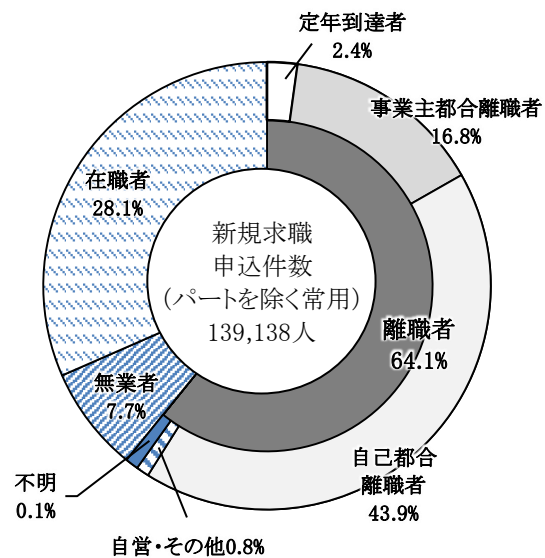
令和元年度の月間有効求人数は平均して15万6,867人（前年度比5.1%減）となり、4年ぶりに前年度を下回った。うち常用の月間有効求人（年度平均）は14万2,490人（同4.3%減）となり、パートタイムは6万3,270人（同5.3%減）となった。

主要産業別に新規求人数の動きをみると、前年度より増加した産業は、医療・福祉（前年度比0.1%増）であり、減少した産業は、製造業（前年度比20.3%減）、金融業、保険業（同16.7%減）、卸売業、小売業（同9.2%減）等であった。



図-8 産業別新規求人数構成比



図-9 業種別製造業求人数構成比



製造業のうち新規求人（前年度比20.3%減）の動きを主要業種別にみると、食料品製造業（前年度比6.8%減）、繊維工業（同24.6%減）、木材・木製品製造業（同9.9%減）、印刷・同関連業（同10.9%減）、プラスチック製品製造業（同27.3%減）、窯業・土石製品製造業（同7.0%減）、鉄鋼業（同15.0%減）、金属製品製造業（同18.8%減）、はん用機械器具製造業（同17.4%減）、生産用機械器具製造業（同27.5%減）、電気機械器具製造業（同19.6%減）、情報通信機械器具製造業（同29.5%減）、輸送用機械器具製造業は（同26.7%減）であった。

職業別に新規求人倍率（パートを含む常用）をみると、保安（11.77倍）、建設・採掘（11.39倍）、介護関連（9.07倍）、サービス（8.12倍）、輸送・機械運転（5.32倍）、専門技術（4.40倍）、販売（4.16倍）の順に求人倍率が高く、人手不足の状況がみらる。

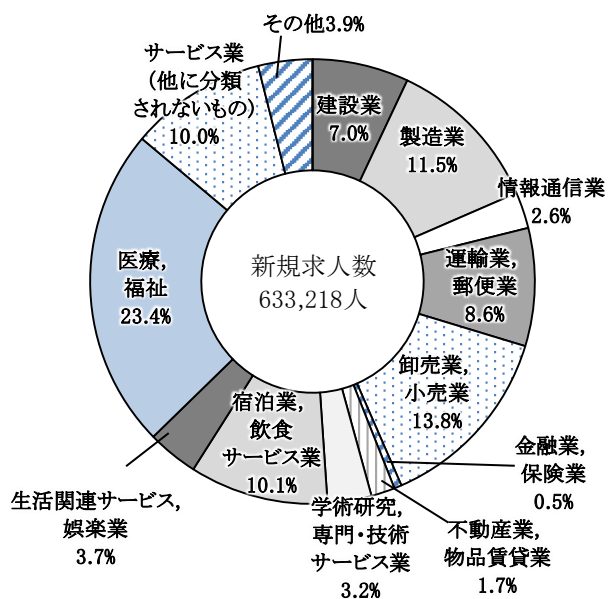
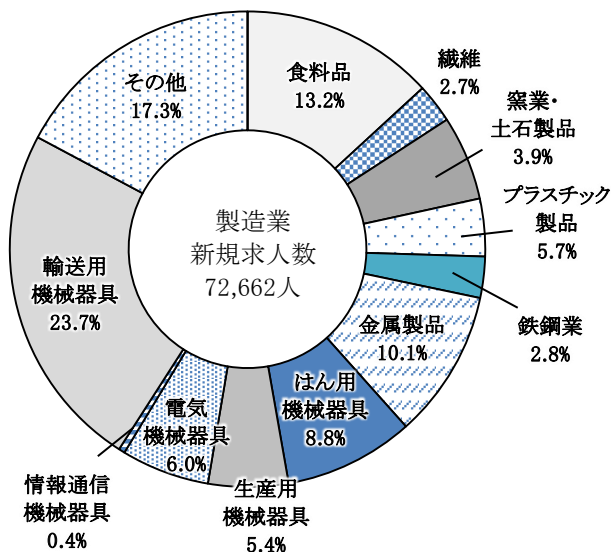
図-10 職業別 新規 求人・求職の状況(常用)

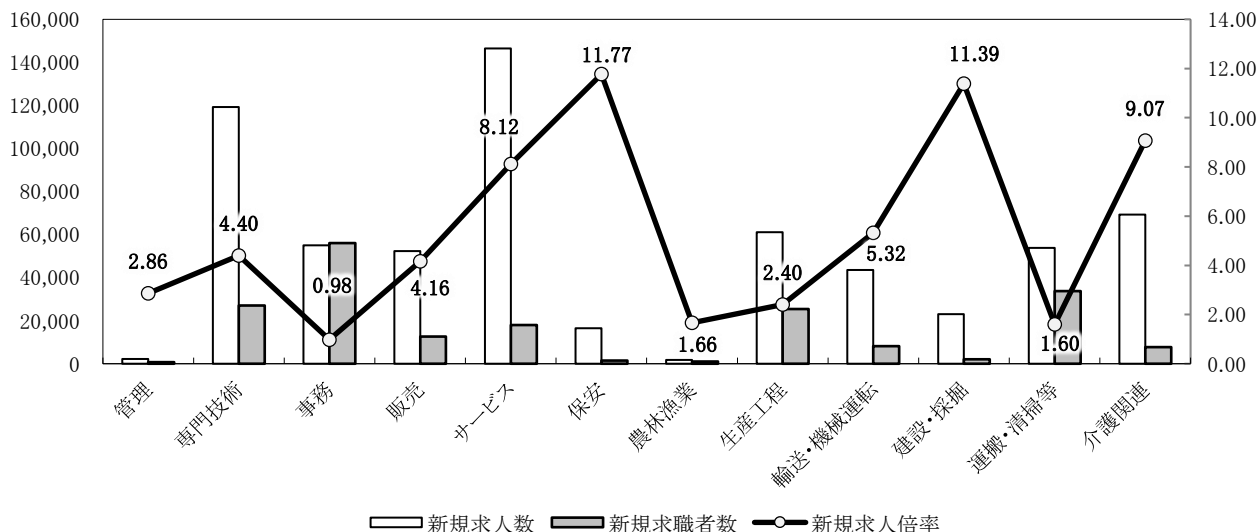

(4) 就職の状況

令和元年度の就職件数は、年度計で5万6,368件(前年度比8.6%減)となり8年連続で前年度を下回った。雇用形態別に前年度比で見ると、フルタイムでは10.9%減、パートで5.8%減となり、就職率は25.6%と前年度を2.2ポイント下回った。

また、雇用保険受給者の就職件数は1万5,342件で前年度に比べ4.2%減少し、全就職件数に占める割合は前年度の26.0%から27.2%へと上昇した。

なお、雇用保険受給者の受給資格決定者に対する就職率は21.3%となり、前年度を1.7ポイント下回った。

図-11 就職件数・就職率の推移

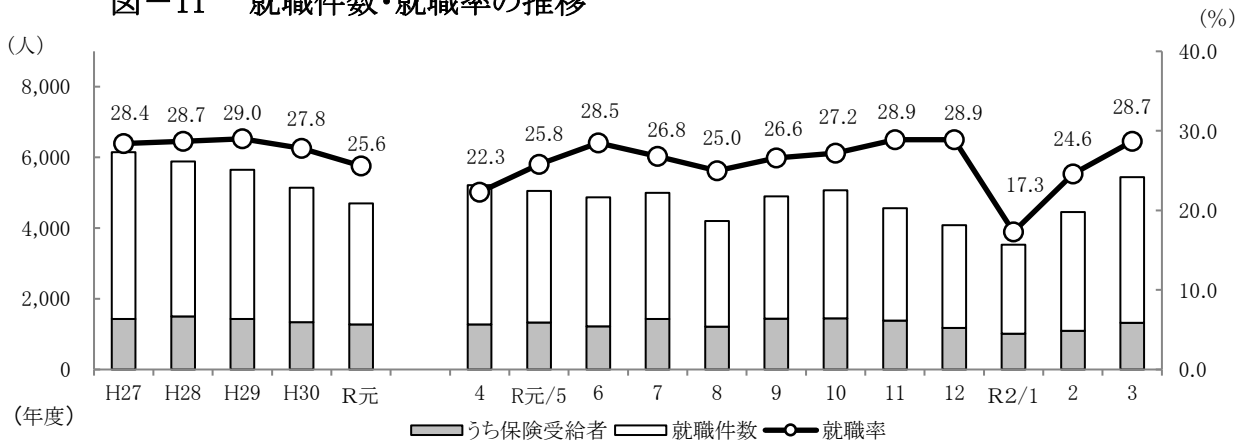

(注) 就職率は新規求職者に対する就職件数の割合である。年度欄の就職件数は年度平均である。

令和元年度における常用就職件数を産業別にみると、医療・福祉への就職件数がもっとも多く23.6%を占め、次いで製造業(23.3%)、卸売業、小売業(11.4%)、サービス業(10.6%)、運輸業、郵便業(6.9%)、建設業(5.4%)の順となっている。

また、常用就職件数を職種別にみると、事務的職業が24.0%を占め、次いで運搬・清掃等の職業(17.6%)、生産工程の職業(16.9%)、サービスの職業(13.1%)、専門的・技術的職業(12.5%)、輸送・機械運転の職業(6.5%)と続いている。

図-12 産業別常用就職件数構成比



図-13 企業規模別充足率(常用) (%)



(5) 充足の状況

令和元年度の充足数は5万8,890人で、前年度に比べ8.2%の減少となり、充足率についても9.3%と前年度を0.1ポイント下回った。他県からの充足数は7,087人で、前年度に比べ10.0%減少し、充足数全体に占める割合は12.0%となり前年度を0.3ポイント下回った。

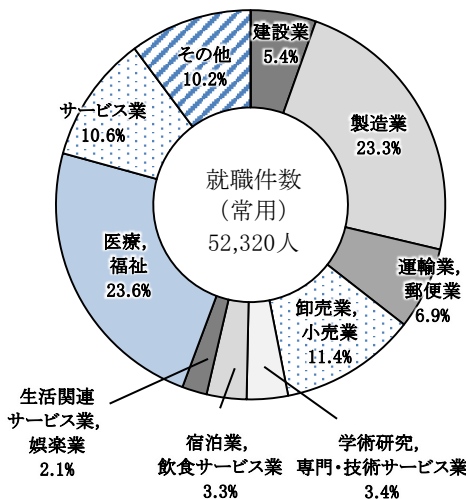
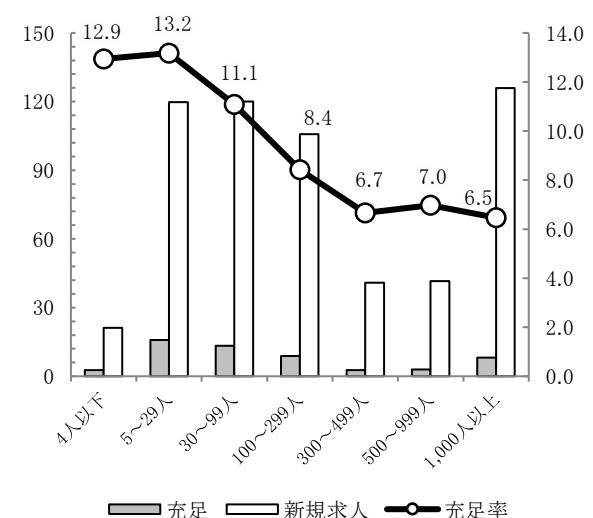
常用の充足数を産業別にみると、製造業が22.9%と全体の4分の1弱を占めており、輸送用機械器具製造業がそのうちの18.9%を占め、以下食料品製造業13.8%、金属製品製造業10.6%、プラスチック製品製造業7.5%と続いている。

また、企業規模別に充足率(常用)をみると、29人以下規模で13.1%、30～99人規模で11.1%、100～299人以上規模で8.4%と続いている。

(6) 新規学卒者(高校)の職業紹介状況

新規学卒者の労働市場は、県の基幹産業である自動車産業は改善の動きに一服感がみられ、前年度に比べ求人数が減少した。令和2年3月高校卒業生対象の求人数は前年度に比べ0.4%減少し、9年ぶりに減少となったものの、求人倍率は3.41倍で前年度に比べ0.11ポイント上昇した。

また、関係機関による就職支援の強化の結果、令和2年3月卒業の高校生の内定率は令和2年6月末時点で99.9%と前年度を下回ったものの引き続き高い水準で推移した。

図-14 求人・求職・求人倍率の推移(高校)

(人) (各年卒業年の6月末現在) (倍)



図-15 未就職者数と就職率の推移(高校)

(%) (各年卒業年の6月末現在) (人)

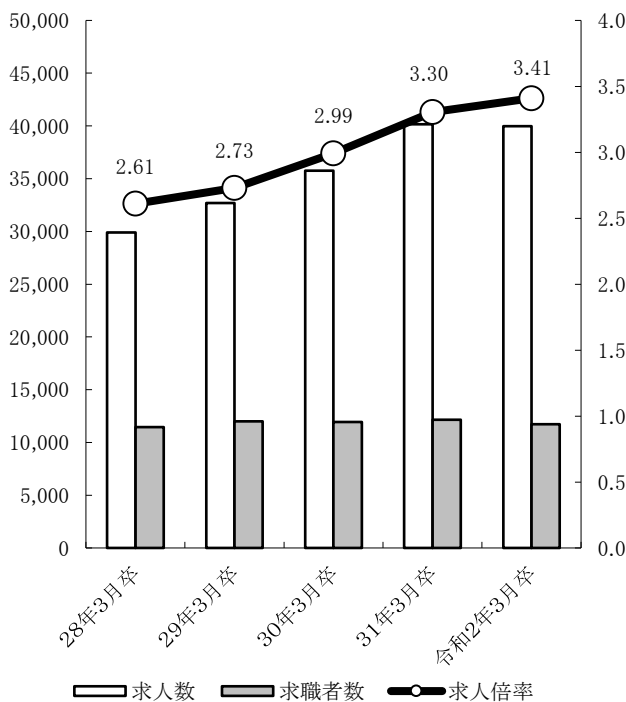
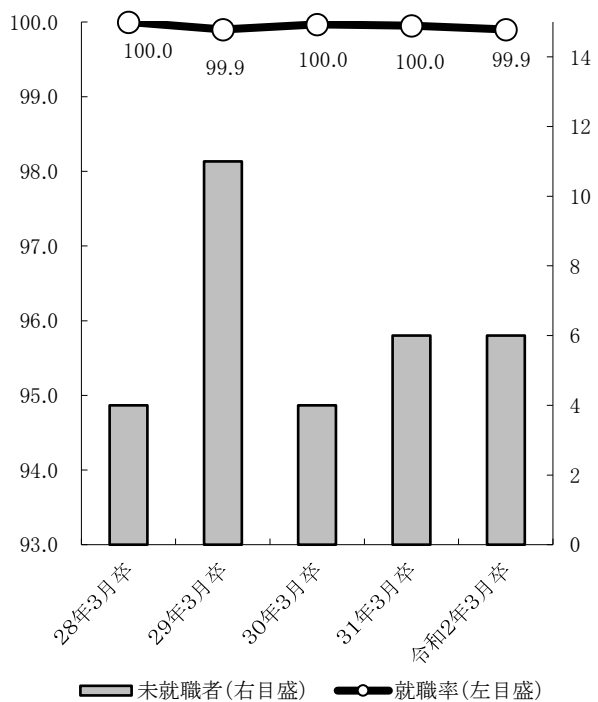

(7) 雇用調整の状況

令和元年度の雇用調整助成金等にかかる休業等実施計画届の受理件数は984件、対象者数が18,160人となった。

また、休業等の支給決定件数は558件で、対象者数が8,029人、支給金額が303,307千円であった。

3 雇用保険業務取扱状況

令和元年度末の雇用保険適用事業所数は11万9,469所と、前年度に比べ1.2%増加し、雇用保険被保険者数も291万8,686人と1.4%増加した。

一方、雇用保険受給資格決定件数は年間で7万2,164件(前年度比3.7%増)となり、初回受給者数は5万8,270人(同3.5%増)となった。

また、受給者実人員は令和元年度平均で2万258人(同2.6%増)となり、2年連続増加した。

図-16 雇用保険適用事業所数と被保険者の推移



図-17 雇用保険受給資格決定件数等の推移



# 職業紹介業務

# 1 一般職業紹介状況<総括表>

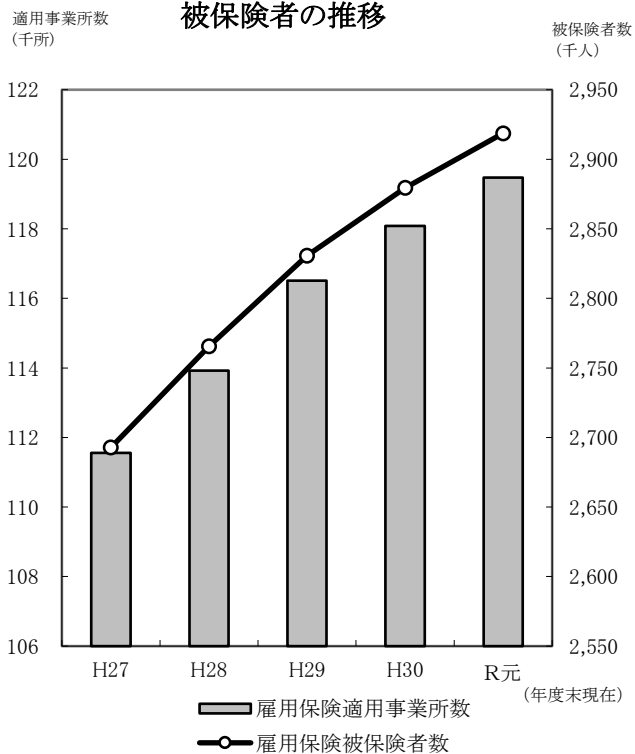
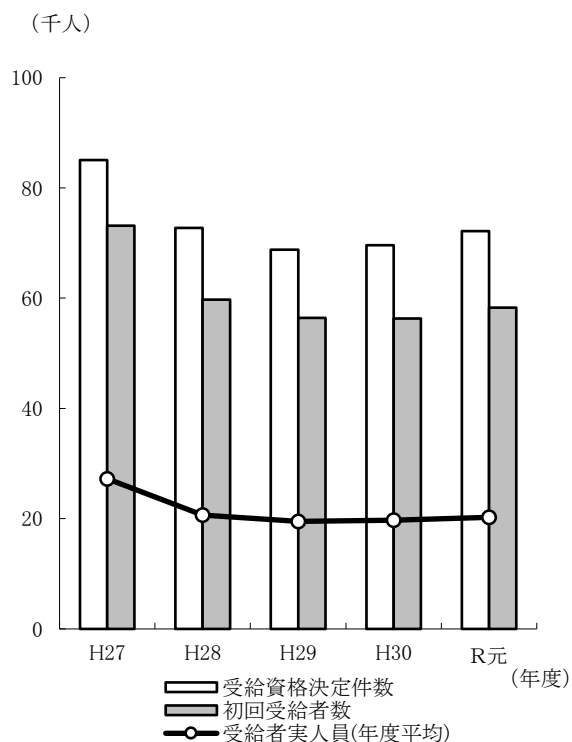
## その1【全数】（新規学卒者を除きパートタイムを含む）

項目	30年度		元年度		対前年度増減率(差)		
	全数	うち常用	全数	うち常用	全数	うち常用	
求 職	新規求職申込件数	221,803	221,298	219,904	219,416	△ 0.9 %	△ 0.9 %
	中高年齢者(45歳以上)	104,271	104,068	106,030	105,799	1.7	1.7
	うち(55歳以上)	61,285	61,174	62,890	62,765	2.6	2.6
	うち(65歳以上)	27,989	27,945	28,774	28,723	2.8	2.8
	雇用保険受給資格決定件数	69,596	-	72,165	-	3.7	-
	月間有効求職者数(年度平均)	84,061	83,890	86,119	85,950	2.4	2.5
	中高年齢者(45歳以上)	40,353	40,278	42,668	42,589	5.7	5.7
	うち(55歳以上)	23,362	23,323	25,062	25,020	7.3	7.3
	うち(65歳以上)	8,615	8,604	9,631	9,618	11.8	11.8
	雇用保険受給者実人員	19,735	-	20,258	-	2.7	-
紹 介 ・ 就 職	紹介件数	258,482	241,725	247,064	231,201	△ 4.4	△ 4.4
	就職件数	61,689	57,181	56,368	52,320	△ 8.6	△ 8.5
	中高年齢者(45歳以上)	30,192	27,526	28,640	26,191	△ 5.1	△ 4.8
	うち(55歳以上)	15,840	14,218	15,429	13,918	△ 2.6	△ 2.1
	うち(65歳以上)	5,349	4,749	5,372	4,816	0.4	1.4
	他県への就職件数	5,205	4,687	4,529	4,127	△ 13.0	△ 11.9
	雇用保険受給者	16,017	-	15,342	-	△ 4.2	-
求 人	新規求人件数	680,169	612,906	633,218	574,998	△ 6.9	△ 6.2
	月間有効求人件数(年度平均)	165,272	148,947	156,867	142,490	△ 5.1	△ 4.3
充 足	充足数	64,156	59,213	58,890	54,478	△ 8.2	△ 8.0
	他県からの充足数	7,875	6,936	7,087	6,318	△ 10.0	△ 8.9
比 率	新規求人倍率(原数値)	3.07倍	2.77倍	2.88倍	2.62倍	▲ 0.19 P	▲ 0.15 P
	有効求人倍率(原数値)	1.97	1.78	1.82	1.66	▲ 0.15	▲ 0.12
	就職率	27.8 %	25.8 %	25.6 %	23.8 %	△ 2.2	△ 2.0
	〃(有効ベース)	6.1	5.7	5.5	5.1	△ 0.6	△ 0.6
	中高年齢者(45歳以上)	29.0	26.5	27.0	24.8	△ 2.0	△ 1.7
	うち(55歳以上)	25.8	23.2	24.5	22.2	△ 1.3	△ 1.0
	うち(65歳以上)	19.1	17.0	18.7	16.8	△ 0.4	△ 0.2
	雇用保険受給者就職率	23.0	-	21.3	-	△ 1.7	-
	〃(有効ベース)	6.8	-	6.3	-	△ 0.5	-
	充足率	9.4	9.7	9.3	9.5	△ 0.1	△ 0.2
〃(有効ベース)	3.2	3.3	3.1	3.2	△ 0.1	△ 0.1	

(注) Pは、ポイントの略。△は減少(以下同じ)。

雇用保険受給者就職率=雇用保険受給者就職件数/雇用保険受給資格決定件数×100

雇用保険受給者就職率(有効ベース)=雇用保険受給者就職件数/雇用保険受給者実人員×100

月間有効求職者数(年度平均)欄の中高年齢者(中高年齢者(45歳以上)、うち(55歳以上)、うち(65歳以上))、雇用保険受給者実人員も年度平均。

# 一 般 職 業 紹 介 状 況 〈 月 別 〉

その2-1 【全数】 (新規学卒者を除きパートタイムを含む)

年 月 項 目		年 月														
		30年度計	元年度計	31年4月	元年5月	6月	7月	8月	9月	10月	11月	12月	2年1月	2月	3月	
求 職	新規求職申込件数	221,803	219,904	23,375	19,572	17,060	18,676	16,799	18,400	18,685	15,777	14,140	20,371	18,067	18,982	求 職
	男	100,777	100,679	10,570	8,481	7,726	8,698	7,634	8,043	8,531	7,439	6,865	9,397	8,248	9,047	
	女	120,672	118,821	12,762	11,063	9,287	9,935	9,133	10,303	10,119	8,303	7,240	10,958	9,801	9,917	
	中高年齢者(45歳以上)	104,271	106,030	12,031	9,186	8,024	8,887	7,760	8,366	8,892	7,367	6,835	10,186	8,995	9,501	
	うち(55歳以上)	61,285	62,890	7,945	5,586	4,612	5,285	4,452	4,728	5,169	4,345	3,949	6,011	5,206	5,602	
	うち(65歳以上)	27,989	28,774	4,160	2,611	2,012	2,336	1,930	2,085	2,357	1,980	1,735	2,740	2,301	2,527	
	雇用保険受給者	74,249	74,100	8,624	7,050	5,698	6,623	5,645	6,148	6,687	5,309	4,691	6,364	5,329	5,932	
	月間有効求職者数	1,008,732	1,033,427	87,183	89,252	87,606	86,866	85,440	86,294	87,343	85,288	80,858	82,957	85,791	88,549	
	男	474,393	492,708	41,442	41,997	41,419	40,941	40,267	40,494	41,136	40,593	39,336	40,425	41,583	43,075	
	女	532,841	538,868	45,614	47,119	46,039	45,764	45,003	45,618	46,026	44,523	41,357	42,388	44,073	45,344	
	中高年齢者(45歳以上)	484,240	512,016	43,511	44,157	43,605	42,599	41,566	41,852	42,585	41,772	40,089	41,624	43,422	45,234	
	うち(55歳以上)	280,338	300,747	26,054	26,692	26,298	25,065	24,119	24,113	24,586	24,290	23,422	24,380	25,287	26,441	
	うち(65歳以上)	103,376	115,576	10,657	11,137	10,818	9,221	8,461	8,584	9,034	9,226	8,964	9,390	9,748	10,336	
	雇用保険受給者	413,225	418,135	34,235	35,646	35,828	37,135	36,488	36,342	36,551	34,940	33,095	32,978	32,036	32,861	
紹 介 ・ 就 職	紹介件数	258,482	247,064	21,425	20,565	20,903	22,217	20,550	21,566	22,076	19,809	16,879	18,692	20,582	21,800	紹 介 ・ 就 職
	雇用保険受給者	63,130	63,282	4,868	4,963	5,240	5,907	5,746	5,636	6,156	5,716	4,738	4,530	4,816	4,966	
	就職件数	61,689	56,368	5,213	5,054	4,869	4,998	4,197	4,895	5,073	4,565	4,080	3,532	4,453	5,439	
	男	29,736	26,879	2,498	2,366	2,302	2,468	2,035	2,256	2,435	2,285	1,985	1,714	2,100	2,435	
	女	31,903	29,440	2,710	2,685	2,565	2,526	2,156	2,636	2,633	2,278	2,091	1,813	2,351	2,996	
	中高年齢者(45歳以上)	30,192	28,640	2,547	2,462	2,435	2,528	2,154	2,424	2,530	2,339	2,062	1,850	2,310	2,999	
	うち(55歳以上)	15,840	15,429	1,334	1,344	1,332	1,385	1,170	1,247	1,333	1,284	1,101	1,012	1,256	1,631	
	うち(65歳以上)	5,349	5,372	499	498	464	494	388	403	438	418	396	333	468	573	
	雇用保険受給者	16,017	15,342	1,280	1,327	1,224	1,431	1,209	1,440	1,445	1,386	1,177	1,013	1,093	1,317	
	就職率(%)	27.8	25.6	22.3	25.8	28.5	26.8	25.0	26.6	27.2	28.9	28.9	17.3	24.6	28.7	
中高年齢者(45歳以上)(%)	29.0	27.0	21.2	26.8	30.3	28.4	27.8	29.0	28.5	31.7	30.2	18.2	25.7	31.6		
うち(55歳以上)(%)	25.8	24.5	16.8	24.1	28.9	26.2	26.3	26.4	25.8	29.6	27.9	16.8	24.1	29.1		
うち(65歳以上)(%)	19.1	18.7	12.0	19.1	23.1	21.1	20.1	19.3	18.6	21.1	22.8	12.2	20.3	22.7		
求 人	新規求人数	680,169	633,218	53,779	53,476	57,402	56,277	52,066	56,649	57,871	52,623	51,199	47,316	46,165	48,395	求 人
	月間有効求人数	1,983,259	1,882,399	164,588	160,320	160,131	163,118	160,975	161,028	162,768	162,394	158,480	148,747	141,548	138,302	
求 人 倍 率	新規求人倍率(原数値)(倍)	3.07	2.88	2.30	2.73	3.36	3.01	3.10	3.08	3.10	3.34	3.62	2.32	2.56	2.55	求 人 倍 率
	" (季節調整値)(倍)	-	-	3.17	3.12	3.10	3.04	3.00	2.90	3.02	2.90	2.73	2.41	2.45	2.66	
	有効求人倍率(原数値)(倍)	1.97	1.82	1.89	1.80	1.83	1.88	1.88	1.87	1.86	1.90	1.96	1.79	1.65	1.56	
	" (季節調整値)(倍)	-	-	1.99	1.97	1.95	1.94	1.92	1.89	1.88	1.86	1.82	1.69	1.54	1.50	
充 足	充足数	64,156	58,890	5,528	5,269	5,129	5,268	4,406	5,055	5,323	4,728	4,219	3,692	4,658	5,615	充 足
	他県から	7,875	7,087	719	659	671	684	556	578	666	537	513	440	492	572	
	充足率(%)	9.4	9.3	10.3	9.9	8.9	9.4	8.5	8.9	9.2	9.0	8.2	7.8	10.1	11.6	

(注) 平成16年11月から求職申込書における「性別」欄の記載が任意となったことに伴い、男女別の合計は男女計の値と必ずしも一致しない。  
 季節調整法はセンサス局法Ⅱ(X-12-ARIMA)による。なお、令和元年12月以前の求人倍率(季節調整値)は、令和2年2月に改定されている。  
 従来の「受給資格決定件数」、「受給者実人員」を平成22年度版職業安定年報より「雇用保険受給者」に変更。(用語の定義については巻末の「用語の解説」を参照のこと。)

# 一般職業紹介状況〈安定所別〉

その2-2 【全数】 (新規学卒者を除きパートタイムを含む)

(令和元年度計)

項目		安定所																
		県計	名古屋中	名古屋南	名古屋東	豊橋	岡崎	一宮	半田	瀬戸	豊田	津島	刈谷	西尾	犬山	豊川	新城	春日井
求	新規求職申込件数	219,904	38,264	22,073	22,148	15,256	11,887	12,897	13,027	6,424	13,305	8,607	18,884	6,076	7,455	9,339	1,837	12,425
	前年度比(%)	△ 0.9	△ 7.7	△ 1.0	△ 1.9	2.5	△ 0.1	△ 2.6	0.9	△ 1.4	4.1	0.1	7.7	10.8	△ 1.3	△ 4.5	△ 8.6	1.1
	男	100,679	16,294	11,006	10,095	6,801	5,384	6,041	5,851	2,889	6,312	4,133	8,752	2,804	3,398	4,207	810	5,902
	女	118,821	21,883	11,013	12,016	8,435	6,495	6,835	7,152	3,509	6,959	4,465	10,108	3,261	4,049	5,126	1,023	6,492
	中高年齢者(45歳以上)	106,030	16,186	11,559	11,696	7,068	5,554	6,644	6,315	3,480	6,316	4,615	8,272	2,542	4,050	4,255	1,021	6,457
	うち(55歳以上)	62,890	9,141	6,978	6,991	4,098	3,362	3,955	3,805	2,110	3,907	2,847	4,801	1,433	2,490	2,489	704	3,779
	うち(65歳以上)	28,774	3,670	2,999	3,188	1,779	1,599	1,914	1,746	1,032	1,983	1,441	2,223	642	1,195	1,097	369	1,897
雇用保険受給者	74,100	12,951	8,544	9,388	4,399	3,856	3,944	4,301	1,941	4,139	3,015	6,024	1,748	2,355	2,555	419	4,521	
職	月間有効求職者数(年度平均)	86,119	15,110	8,331	9,842	5,551	4,777	5,095	5,007	2,780	4,879	3,534	7,257	2,035	2,721	3,397	595	5,209
	前年度比(%)	2.4	△ 2.0	△ 1.1	6.2	2.3	4.2	0.5	1.5	4.8	2.2	3.2	9.3	13.8	3.2	△ 4.1	△ 4.0	7.1
	中高年齢者(45歳以上)	42,668	6,829	4,382	5,129	2,650	2,282	2,645	2,518	1,516	2,387	1,892	3,280	922	1,503	1,624	321	2,790
	うち(55歳以上)	25,062	3,766	2,560	2,981	1,558	1,378	1,578	1,515	917	1,494	1,116	1,938	532	914	968	219	1,629
	うち(65歳以上)	9,631	1,299	907	1,135	563	549	639	588	384	615	462	767	205	368	359	97	695
	雇用保険受給者	34,845	5,500	3,897	4,573	2,121	1,916	1,980	2,066	978	1,989	1,471	2,842	798	1,157	1,200	201	2,156
	(年度平均)																	
紹介・就職	紹介件数	247,064	52,193	24,768	23,566	15,273	13,323	15,850	12,802	7,830	12,317	10,946	19,434	6,290	7,802	10,505	2,095	12,070
	雇用保険受給者	63,282	13,038	7,109	7,294	3,591	3,318	3,752	3,398	2,057	2,758	3,240	4,227	1,235	1,991	2,364	609	3,301
	就職件数	56,368	8,214	5,349	4,600	4,636	3,239	3,622	3,857	1,988	3,110	2,757	4,796	1,819	1,817	3,002	775	2,787
	前年度比(%)	△ 8.6	△ 13.2	△ 4.2	△ 6.5	△ 4.4	△ 4.8	△ 12.9	△ 5.7	△ 8.9	△ 7.9	△ 9.7	△ 6.6	△ 2.6	△ 14.2	△ 15.5	△ 5.9	△ 10.7
	男	26,879	3,701	2,951	2,260	2,140	1,504	1,720	1,790	905	1,472	1,415	2,231	795	870	1,418	309	1,398
	女	29,440	4,500	2,389	2,336	2,492	1,735	1,900	2,062	1,080	1,636	1,341	2,564	1,024	947	1,584	464	1,386
	中高年齢者(45歳以上)	28,640	4,018	3,030	2,634	2,180	1,597	1,912	1,914	1,066	1,534	1,526	2,226	780	1,002	1,392	419	1,410
	うち(55歳以上)	15,429	2,197	1,710	1,492	1,131	865	1,019	990	587	818	845	1,156	362	559	704	241	753
	うち(65歳以上)	5,372	722	568	486	381	305	366	305	246	345	316	405	117	220	234	85	271
	管内へ	32,597	3,618	2,524	2,247	3,547	2,182	2,205	2,592	1,010	2,036	1,588	3,221	1,112	883	1,858	480	1,494
	管外へ	19,242	3,688	2,392	1,930	756	888	919	1,051	833	909	938	1,359	661	649	997	246	1,026
	他県へ	4,529	908	433	423	333	169	498	214	145	165	231	216	46	285	147	49	267
	雇用保険受給者	15,342	2,242	1,594	1,393	1,233	824	993	1,040	519	786	844	1,187	392	518	761	209	807
	就職率(%)	25.6	21.5	24.2	20.8	30.4	27.2	28.1	29.6	30.9	23.4	32.0	25.4	29.9	24.4	32.1	42.2	22.4
中高年齢者(45歳以上)(%)	27.0	24.8	26.2	22.5	30.8	28.8	28.8	30.3	30.6	24.3	33.1	26.9	30.7	24.7	32.7	41.0	21.8	
うち(55歳以上)(%)	24.5	24.0	24.5	21.3	27.6	25.7	25.8	26.0	27.8	20.9	29.7	24.1	25.3	22.4	28.3	34.2	19.9	
うち(65歳以上)(%)	18.7	19.7	18.9	15.2	21.4	19.1	19.1	17.5	23.8	17.4	21.9	18.2	18.2	18.4	21.3	23.0	14.3	
求人	新規求人数	633,218	179,487	55,484	80,455	39,609	29,760	32,038	28,419	11,569	22,634	21,561	54,879	8,635	16,111	14,494	3,000	35,083
	前年度比(%)	△ 6.9	△ 5.0	△ 8.1	△ 1.8	△ 2.0	△ 4.3	△ 5.3	△ 6.7	△ 5.2	△ 12.0	△ 11.1	△ 8.7	△ 15.8	△ 7.6	△ 17.4	△ 15.2	△ 16.7
	月間有効求人数(年度平均)	156,867	44,852	13,749	19,919	9,613	7,328	7,890	7,053	2,745	5,695	5,403	13,436	2,110	4,024	3,481	685	8,883
前年度比(%)	△ 5.1	△ 3.8	△ 6.9	0.3	△ 0.8	△ 2.2	△ 2.8	△ 4.3	△ 7.5	△ 8.2	△ 7.5	△ 8.2	△ 13.4	△ 3.7	△ 14.4	△ 16.8	△ 12.8	
倍率	新規求人倍率(原数値)	2.88	4.69	2.51	3.63	2.60	2.50	2.48	2.18	1.80	1.70	2.51	2.91	1.42	2.16	1.55	1.63	2.82
	有効求人倍率(原数値)	1.82	2.97	1.65	2.02	1.73	1.53	1.55	1.41	0.99	1.17	1.53	1.85	1.04	1.48	1.02	1.15	1.71
充足	充足数	58,890	12,233	5,167	6,288	4,656	3,027	3,205	3,151	1,514	2,711	2,400	5,602	1,418	1,604	2,637	612	2,665
	他県から	7,087	2,324	584	947	339	89	366	131	183	156	285	709	12	354	132	13	463
	充足率(%)	9.3	6.8	9.3	7.8	11.8	10.2	10.0	11.1	13.1	12.0	11.1	10.2	16.4	10.0	18.2	20.4	7.6
足	他県からの流入率(%)	12.0	19.0	11.3	15.1	7.3	2.9	11.4	4.2	12.1	5.8	11.9	12.7	0.8	22.1	5.0	2.1	17.4

(注) 平成16年11月から求職申込書における「性別」欄の記載が任意となったことに伴い、男女別の合計は男女計の値と必ずしも一致しない。  
 名古屋中公共職業安定所には、あいちマザーズハローワーク、名古屋外国人雇用サービスセンター、愛知新卒応援ハローワーク、愛知わかものハローワークを含む。  
 名古屋南公共職業安定所にはハローワークプラザなるみを含む。刈谷公共職業安定所には碧南出張所を含む。豊川公共職業安定所には蒲郡出張所を含む。  
 月間有効求職者数及び月間有効求人数は年度平均。



# 一 般 職 業 紹 介 状 況 〈 月 別 〉

その3-1 【フルタイム】 (新規学卒者及びパートタイムを除く)

年 月		30年度計	元年度計	31年4月	元年5月	6月	7月	8月	9月	10月	11月	12月	2年1月	2月	3月
求 職	新規求職申込件数	140,162	139,404	13,692	11,943	10,880	12,136	10,951	11,482	11,816	10,138	9,404	12,846	11,562	12,554
	男	76,583	76,236	7,289	6,352	5,966	6,671	5,952	6,235	6,489	5,683	5,358	7,044	6,274	6,923
	女	63,368	62,934	6,384	5,574	4,880	5,444	4,982	5,222	5,304	4,436	4,022	5,789	5,278	5,619
	中高年齢者(45歳以上)	54,235	55,450	5,635	4,564	4,234	4,720	4,231	4,434	4,613	3,872	3,812	5,405	4,799	5,131
	うち(55歳以上)	24,695	25,785	2,878	2,184	1,897	2,197	1,936	2,034	2,034	1,794	1,752	2,501	2,165	2,413
	うち(65歳以上)	6,058	6,491	890	556	439	508	477	498	476	467	407	613	526	634
	雇用保険受給者	49,715	50,631	5,655	4,600	3,826	4,565	3,879	4,177	4,662	3,677	3,292	4,366	3,671	4,261
	月間有効求職者数	618,325	628,720	52,545	53,467	52,298	52,974	52,596	52,755	53,216	51,696	49,401	50,786	52,520	54,466
	男	351,324	358,327	29,761	30,133	29,661	29,949	29,736	29,895	30,208	29,607	28,622	29,395	30,182	31,178
	女	266,145	269,384	22,717	23,264	22,551	22,936	22,770	22,769	22,912	21,999	20,684	21,307	22,259	23,216
	中高年齢者(45歳以上)	249,033	261,016	21,860	21,948	21,661	21,729	21,504	21,569	21,852	21,206	20,493	21,450	22,421	23,323
	うち(55歳以上)	115,954	124,496	10,513	10,667	10,519	10,406	10,221	10,220	10,282	10,026	9,745	10,233	10,589	11,075
うち(65歳以上)	24,501	27,648	2,500	2,599	2,523	2,205	2,083	2,132	2,179	2,213	2,136	2,253	2,322	2,503	
雇用保険受給者	262,977	272,327	22,075	22,856	23,047	23,970	23,521	23,521	23,911	22,883	21,813	21,700	21,158	21,872	
紹 介 ・ 就 職	紹介件数	173,174	164,334	14,504	13,448	13,966	15,126	14,121	14,039	14,698	13,299	11,427	12,416	13,304	13,986
	雇用保険受給者	47,013	47,170	3,753	3,735	3,896	4,415	4,174	4,181	4,490	4,285	3,533	3,414	3,605	3,689
	就職件数	34,272	30,552	2,831	2,730	2,599	2,751	2,332	2,709	2,787	2,473	2,218	1,954	2,369	2,799
	男	20,249	17,991	1,646	1,631	1,535	1,651	1,363	1,576	1,661	1,536	1,330	1,154	1,376	1,532
	女	13,998	12,539	1,182	1,099	1,064	1,098	965	1,132	1,125	935	885	797	991	1,266
	うち正社員	28,409	25,184	2,354	2,309	2,144	2,330	1,945	2,253	2,322	2,007	1,805	1,620	1,948	2,147
	中高年齢者(45歳以上)	13,484	12,597	1,097	1,079	1,074	1,108	977	1,109	1,157	1,033	882	835	987	1,259
	うち(55歳以上)	5,272	5,202	417	468	448	443	409	446	495	435	347	359	401	534
	うち(65歳以上)	848	887	80	94	80	81	70	75	64	70	66	59	61	87
	雇用保険受給者	10,664	10,033	870	871	807	954	760	916	955	878	771	632	746	873
	就職率(%)	24.5	21.9	20.7	22.9	23.9	22.7	21.3	23.6	23.6	24.4	23.6	15.2	20.5	22.3
	中高年齢者(45歳以上)(%)	24.9	22.7	19.5	23.6	25.4	23.5	23.1	25.0	25.1	26.7	23.1	15.4	20.6	24.5
うち(55歳以上)(%)	21.3	20.2	14.5	21.4	23.6	20.2	21.1	21.9	24.3	24.2	19.8	14.4	18.5	22.1	
うち(65歳以上)(%)	14.0	13.7	9.0	16.9	18.2	15.9	14.7	15.1	13.4	15.0	16.2	9.6	11.6	13.7	
求 人	新規求人数	403,722	374,431	31,503	31,504	34,066	33,435	30,975	33,947	34,215	31,394	30,069	27,373	27,838	28,112
	うち正社員	324,266	305,285	25,914	26,143	26,820	27,539	25,492	27,073	28,073	25,693	23,700	22,461	23,477	22,900
	月間有効求人数	1,181,650	1,123,159	97,605	95,398	94,920	97,422	96,418	96,875	97,551	97,160	94,682	88,497	84,501	82,130
うち正社員	949,003	913,960	79,558	77,770	77,277	79,223	78,309	78,817	79,504	78,906	75,975	71,774	69,037	67,810	
倍 率	新規求人倍率(原数値)(倍)	2.88	2.69	2.30	2.64	3.13	2.76	2.83	2.96	2.90	3.10	3.20	2.13	2.41	2.24
	有効求人倍率(原数値)(倍)	1.91	1.79	1.86	1.78	1.81	1.84	1.83	1.84	1.83	1.88	1.92	1.74	1.61	1.51
充 足	充足数	36,150	32,334	3,052	2,910	2,788	2,919	2,501	2,828	2,947	2,586	2,319	2,053	2,488	2,943
	うち正社員	29,382	26,210	2,472	2,387	2,260	2,432	2,067	2,305	2,399	2,073	1,873	1,673	2,028	2,241
	他県から	5,449	4,794	483	451	458	458	395	398	447	357	348	302	308	389
	充足率(%)	9.0	8.6	9.7	9.2	8.2	8.7	8.1	8.3	8.6	8.2	7.7	7.5	8.9	10.5

(注) 平成16年11月から求職申込書における「性別」欄の記載が任意となったことに伴い、男女別の合計は男女計の値と必ずしも一致しない。  
フルタイムとは新規学卒者及びパートタイム以外の常用及び臨時・季節をあわせたものである。

# 一般職業紹介状況〈安定所別〉

その3-2 【フルタイム】 (新規学卒者及びパートタイムを除く)

(令和元年度計)

項目		安定所																
		県計	名古屋中	名古屋南	名古屋東	豊橋	岡崎	一宮	半田	瀬戸	豊田	津島	刈谷	西尾	犬山	豊川	新城	春日井
求	新規求職申込件数	139,404	26,261	13,995	13,720	9,923	7,400	7,771	8,062	3,930	8,143	5,029	12,263	3,870	4,409	5,941	978	7,709
	前年度比 (%)	△ 0.5	△ 7.3	△ 0.9	△ 1.3	1.4	△ 0.3	△ 2.9	0.1	△ 0.2	5.3	△ 2.2	10.8	14.8	△ 0.4	△ 4.7	△ 9.4	2.0
	男	76,236	12,880	8,246	7,441	5,429	3,991	4,501	4,376	2,194	4,477	2,948	6,830	2,191	2,465	3,304	536	4,427
	女	62,934	13,326	5,720	6,260	4,480	3,404	3,258	3,669	1,723	3,647	2,077	5,422	1,674	1,941	2,631	439	3,263
	中高年齢者(45歳以上)	55,450	9,157	6,156	6,241	3,943	2,710	3,399	3,265	1,777	2,973	2,184	4,344	1,246	1,926	2,329	422	3,378
	うち(55歳以上)	25,785	4,226	2,953	3,072	1,833	1,261	1,568	1,508	872	1,340	1,039	1,909	510	894	1,109	208	1,483
	うち(65歳以上)	6,491	978	712	818	475	336	405	360	245	333	267	464	115	239	266	54	424
雇用保険受給者	50,631	9,080	5,770	6,488	3,094	2,604	2,628	2,890	1,299	2,724	2,010	4,217	1,254	1,559	1,797	266	2,951	
職 (年度平均)	月間有効求職者数(年度平均)	52,393	9,918	5,147	5,881	3,484	2,806	2,960	3,017	1,635	2,858	2,003	4,499	1,231	1,531	2,095	312	3,018
	前年度比 (%)	1.7	△ 2.4	△ 1.2	3.6	2.3	2.9	△ 0.7	0.3	3.7	0.7	1.4	11.1	18.0	2.5	△ 4.0	△ 6.0	5.2
	中高年齢者(45歳以上)	21,751	3,761	2,320	2,669	1,435	1,069	1,327	1,283	754	1,094	888	1,655	434	685	867	132	1,378
	うち(55歳以上)	10,375	1,738	1,111	1,312	692	514	643	624	388	519	437	774	189	324	425	68	617
	うち(65歳以上)	2,304	366	226	305	155	117	151	129	99	106	95	183	37	75	89	16	154
雇用保険受給者	22,694	3,810	2,553	3,079	1,411	1,216	1,232	1,329	628	1,215	923	1,838	522	709	783	118	1,328	
紹介・就職	紹介件数	164,334	38,066	16,193	14,974	9,973	8,442	10,192	8,456	5,097	8,039	6,715	12,935	4,240	4,799	7,020	1,173	8,020
	雇用保険受給者	47,170	10,593	5,196	5,418	2,644	2,387	2,714	2,473	1,447	1,962	2,308	3,160	912	1,416	1,781	386	2,373
	就職件数	30,552	4,604	2,845	2,314	2,630	1,769	1,809	2,203	1,059	1,676	1,412	2,626	1,081	883	1,717	374	1,550
	前年度比 (%)	△ 10.9	△ 12.1	△ 9.3	△ 9.4	△ 5.3	△ 6.7	△ 18.7	△ 7.0	△ 11.7	△ 14.9	△ 12.2	△ 9.3	△ 2.3	△ 18.8	△ 15.0	△ 10.1	△ 12.7
	男	17,991	2,351	1,883	1,392	1,539	1,024	1,107	1,286	622	955	908	1,554	621	528	1,057	205	959
	女	12,539	2,247	957	921	1,089	745	702	913	436	721	503	1,072	460	355	660	168	590
	中高年齢者(45歳以上)	12,597	1,742	1,389	1,153	1,020	672	791	931	464	630	631	953	353	382	641	166	679
	うち(55歳以上)	5,202	748	610	555	405	256	318	373	189	238	274	372	102	153	265	63	281
	うち(65歳以上)	887	127	119	101	80	32	59	51	39	30	52	54	17	29	37	9	51
	管内へ	15,914	1,767	1,270	976	1,905	1,072	874	1,403	473	1,000	657	1,604	621	372	994	194	732
	管外へ	11,662	2,231	1,313	1,061	502	585	600	671	487	558	579	880	431	358	633	152	621
	他県へ	2,976	606	262	277	223	112	335	129	99	118	176	142	29	153	90	28	197
	雇用保険受給者	10,033	1,562	1,039	877	830	528	611	707	311	501	538	790	263	316	518	127	515
就職率 (%)	21.9	17.5	20.3	16.9	26.5	23.9	23.3	27.3	26.9	20.6	28.1	21.4	27.9	20.0	28.9	38.2	20.1	
中高年齢者(45歳以上) (%)	22.7	19.0	22.6	18.5	25.9	24.8	23.3	28.5	26.1	21.2	28.9	21.9	28.3	19.8	27.5	39.3	20.1	
うち(55歳以上) (%)	20.2	17.7	20.7	18.1	22.1	20.3	20.3	24.7	21.7	17.8	26.4	19.5	20.0	17.1	23.9	30.3	18.9	
うち(65歳以上) (%)	13.7	13.0	16.7	12.3	16.8	9.5	14.6	14.2	15.9	9.0	19.5	11.6	14.8	12.1	13.9	16.7	12.0	
求人	新規求人数	374,431	111,856	34,769	44,291	22,947	18,075	17,897	16,978	6,412	14,028	11,930	31,427	5,268	9,663	8,714	1,689	18,487
	前年度比 (%)	△ 7.3	△ 3.0	△ 6.8	△ 4.0	△ 3.7	△ 6.2	△ 4.9	△ 8.4	△ 7.2	△ 17.5	△ 11.9	△ 10.2	△ 17.1	△ 9.8	△ 16.1	△ 19.6	△ 18.2
	月間有効求人数(年度平均)	93,597	28,046	8,635	11,006	5,637	4,509	4,418	4,251	1,558	3,670	3,012	7,888	1,297	2,449	2,105	401	4,716
前年度比 (%)	△ 4.9	△ 1.6	△ 5.3	△ 1.9	△ 1.5	△ 3.4	△ 2.9	△ 6.0	△ 7.2	△ 11.3	△ 7.4	△ 8.1	△ 15.1	△ 4.5	△ 13.5	△ 20.2	△ 14.1	
倍率	新規求人倍率(原数値)(倍)	2.69	4.26	2.48	3.23	2.31	2.44	2.30	2.11	1.63	1.72	2.37	2.56	1.36	2.19	1.47	1.73	2.40
	有効求人倍率(原数値)(倍)	1.79	2.83	1.68	1.87	1.62	1.61	1.49	1.41	0.95	1.28	1.50	1.75	1.05	1.60	1.00	1.29	1.56
充足	充足数	32,334	6,828	3,014	3,302	2,616	1,630	1,519	1,829	765	1,510	1,147	3,196	842	863	1,538	284	1,451
	他県から	4,794	1,559	425	573	217	68	258	113	87	134	187	547	12	235	89	7	283
	充足率 (%)	8.6	6.1	8.7	7.5	11.4	9.0	8.5	10.8	11.9	10.8	9.6	10.2	16.0	8.9	17.6	16.8	7.8
他県からの流入率 (%)	14.8	22.8	14.1	17.4	8.3	4.2	17.0	6.2	11.4	8.9	16.3	17.1	1.4	27.2	5.8	2.5	19.5	

(注) 平成16年11月から求職申込書における「性別」欄の記載が任意となったことに伴い、男女別の合計は男女計の値と必ずしも一致しない。  
 名古屋中公共職業安定所には、あいちマザーズハローワーク、名古屋外国人雇用サービスセンター、愛知新卒応援ハローワーク、愛知わかものハローワークを含む。  
 名古屋南公共職業安定所にはハローワークプラザなるみを含む。刈谷公共職業安定所には碧南出張所を含む。豊川公共職業安定所には蒲郡出張所を含む。  
 月間有効求職数の各項目及び月間有効求人数は年度平均。

その4 【パートタイム】職業紹介状況(新規学卒者を除くパートタイム)

年月・安定所 項目	新規求職申込件数	月間有効求職者数	新規求人数	月間有効求人数	就職件数
30年度計	81,641	32,534	276,447	66,801	27,417
元年度計	80,500	33,726	258,787	63,270	25,816
31年 4月	9,683	34,638	22,276	66,983	2,382
元年 5月	7,629	35,785	21,972	64,922	2,324
6月	6,180	35,308	23,336	65,211	2,270
7月	6,540	33,892	22,842	65,696	2,247
8月	5,848	32,844	21,091	64,557	1,865
9月	6,918	33,539	22,702	64,153	2,186
10月	6,869	34,127	23,656	65,217	2,286
11月	5,639	33,592	21,229	65,234	2,092
12月	4,736	31,457	21,130	63,798	1,862
2年 1月	7,525	32,171	19,943	60,250	1,578
2月	6,505	33,271	18,327	57,047	2,084
3月	6,428	34,083	20,283	56,172	2,640
名古屋中	12,003	5,192	67,631	16,807	3,610
名古屋南	8,078	3,184	20,715	5,114	2,504
名古屋東	8,428	3,961	36,164	8,913	2,286
豊橋	5,333	2,066	16,662	3,976	2,006
岡崎	4,487	1,971	11,685	2,819	1,470
一宮	5,126	2,135	14,141	3,472	1,813
半田	4,965	1,990	11,441	2,802	1,654
瀬戸	2,494	1,145	5,157	1,187	929
豊田	5,162	2,020	8,606	2,024	1,434
津島	3,578	1,531	9,631	2,391	1,345
刈谷	6,621	2,758	23,452	5,548	2,170
西尾	2,206	804	3,367	813	738
犬山	3,046	1,191	6,448	1,574	934
豊川	3,398	1,303	5,780	1,377	1,285
新城	859	283	1,311	285	401
春日井	4,716	2,192	16,596	4,167	1,237

(注) 月間有効求職者数、月間有効求人数の年度計欄及び安定所別欄は年度平均。

その5 正社員の職業紹介状況

年月・安定所	項目	正社員 月間有効 求人数	常用フルタイム 月間有効 求職者数	正社員 有効求人倍率	正社員新規求人数		正社員就職件数	
					構成比 (%)	構成比 (%)		
	30年度計	79,084	51,429	1.54	324,266	47.7	28,409	46.1
	元年度計	76,163	52,302	1.46	305,285	48.2	25,184	44.7
	31年 4月	79,558	52,445	1.52	25,914	48.2	2,354	45.2
	元年 5月	77,770	53,375	1.46	26,143	48.9	2,309	45.7
	6月	77,277	52,207	1.48	26,820	46.7	2,144	44.0
	7月	79,223	52,893	1.50	27,539	48.9	2,330	46.6
	8月	78,309	52,511	1.49	25,492	49.0	1,945	46.3
	9月	78,817	52,674	1.50	27,073	47.8	2,253	46.0
	10月	79,504	53,132	1.50	28,073	48.5	2,322	45.8
	11月	78,906	51,599	1.53	25,693	48.8	2,007	44.0
	12月	75,975	49,304	1.54	23,700	46.3	1,805	44.2
	2年 1月	71,774	50,689	1.42	22,461	47.5	1,620	45.9
	2月	69,037	52,423	1.32	23,477	50.9	1,948	43.7
	3月	67,810	54,369	1.25	22,900	47.3	2,147	39.5
	名古屋中	22,305	9,902	2.25	88,767	49.5	3,676	44.8
	名古屋南	7,087	5,130	1.38	28,409	51.2	2,327	43.5
	名古屋東	9,755	5,877	1.66	39,251	48.8	1,841	40.0
	豊橋	4,908	3,480	1.41	20,000	50.5	2,209	47.6
	岡崎	3,897	2,804	1.39	15,605	52.4	1,422	43.9
	一宮	3,782	2,946	1.28	15,266	47.6	1,499	41.4
	半田	3,661	3,016	1.21	14,615	51.4	1,803	46.7
	瀬戸	1,317	1,635	0.81	5,407	46.7	868	43.7
	豊田	2,442	2,849	0.86	9,950	44.0	1,368	44.0
	津島	2,523	2,001	1.26	10,017	46.5	1,213	44.0
	刈谷	5,622	4,486	1.25	22,518	41.0	2,235	46.6
	西尾	1,149	1,231	0.93	4,666	54.0	964	53.0
	犬山	2,105	1,530	1.38	8,317	51.6	725	39.9
	豊川	1,755	2,088	0.84	7,290	50.3	1,421	47.3
	新城	321	311	1.03	1,346	44.9	296	38.2
	春日井	3,535	3,015	1.17	13,861	39.5	1,317	47.3

(注) 正社員有効求人倍率＝正社員月間有効求人数／常用フルタイム(一般)月間有効求職者数。なお、常用フルタイム月間有効求職者にはフルタイムの派遣労働者や契約社員を希望する者も含まれるため、厳密な意味での正社員有効求人倍率より低い値となる。構成比は、それぞれ新規求人数全体に占める正社員求人割合及び就職件数全体に占める正社員就職割合である。正社員月間有効求人数、常用フルタイム月間有効求職者数の年度計欄及び安定所別欄は年度平均。

## 2 年齢別常用職業紹介状況

【常用】(新規学卒者を除きパートタイムを含む常用を対象)

(令和元年度計)

項目 年齢	月間有効求職者数			月間有効求職者に占める(保)受給者の割合	月間有効求人人数		有効求人倍率	就職件数			就職率	
	全数	構成比	うち(保)受給者		全数	構成比		全数	構成比	うち(保)受給者	全数	うち(保)受給者
	人	%	人	%	人	%	倍	件	%	件	%	%
計	1,031,404	100.0	417,488	40.5	1,709,880	100.0	1.66	52,320	100.0	14,403	5.1	3.4
19歳以下	14,262	1.4	974	6.8	29,646	1.7	2.08	1,015	1.9	33	7.1	3.4
20～24歳	79,408	7.7	26,532	33.4	164,807	9.6	2.08	4,223	8.1	1,097	5.3	4.1
25～29歳	116,530	11.3	56,569	48.5	241,346	14.1	2.07	5,121	9.8	1,824	4.4	3.2
30～34歳	106,882	10.4	51,559	48.2	219,053	12.8	2.05	4,589	8.8	1,418	4.3	2.8
35～39歳	100,836	9.8	43,631	43.3	197,669	11.6	1.96	5,007	9.6	1,327	5.0	3.0
40～44歳	102,419	9.9	39,925	39.0	182,718	10.7	1.78	6,174	11.8	1,592	6.0	4.0
45～49歳	113,383	11.0	45,164	39.8	179,774	10.5	1.59	6,844	13.1	1,925	6.0	4.3
50～54歳	97,439	9.4	41,318	42.4	153,646	9.0	1.58	5,429	10.4	1,663	5.6	4.0
55～59歳	84,305	8.2	38,963	46.2	132,864	7.8	1.58	4,457	8.5	1,502	5.3	3.9
60～64歳	100,525	9.7	56,225	55.9	109,597	6.4	1.09	4,645	8.9	1,720	4.6	3.1
65歳以上	115,415	11.2	16,628	14.4	98,760	5.8	0.86	4,816	9.2	302	4.2	1.8
44歳以下	520,337	50.4	219,190	42.1	1,035,239	60.5	1.99	26,129	49.9	7,291	5.0	3.3
45歳以上	511,067	49.6	198,298	38.8	674,641	39.5	1.32	26,191	50.1	7,112	5.1	3.6
うち 55歳以上	300,245	29.1	111,816	37.2	341,221	20.0	1.14	13,918	26.6	3,524	4.6	3.2

(注) 年齢別の月間有効求人人数及び有効求人倍率は就職機会積み上げ方式により算出したもの。  
就職率は有効ベースによる。 就職率＝就職件数／月間有効求職者数×100

### 【就職機会積み上げ方式とは】

個々の求人について、求人数を対象となる年齢階級ごと(5歳刻みの11階級)の総月間有効求職者数で除して当該求人にかかる求職者1人当たりの就職機会を算定し、全有効求人についてこの就職機会を足し上げることにより、年齢階級別の有効求人倍率を算出する方式。年齢別月間有効求人人数は、年齢別有効求人倍率に年齢別月間有効求職者数を乗じて算出する。

### 3 職業別常用職業紹介状況

(続く)

その1 【フルタイム・常用】 (新規学卒者及びパートタイムを除く常用) <職業小分類一部特掲> (令和元年度)

項目 職業	新規求職申込件数					新規 求人数	就職件数					充足数	求人 倍率 (倍)	就職率 (%)
	計	男	45歳 以上	女	45歳 以上		計	男	45歳 以上	女	45歳 以上			
A 管理的職業	646	532	386	114	40	2,081	125	108	76	17	7	120	3.22	19.3
031 会社の管理職員	291	271	239	20	10	1,193	58	54	39	4	2	54	4.10	19.9
B 専門的・技術的職業	18,413	9,373	3,765	9,012	2,965	79,530	3,712	1,636	648	2,073	842	3,839	4.32	20.2
072 電気・電子・電気通信開発技術者 (通信ネットワークを除く)	331	315	177	16	4	2,036	62	53	18	9	3	56	6.15	18.7
073 機械開発技術者	562	520	255	41	15	3,345	128	107	37	21	7	141	5.95	22.8
082 電気・電子・電気通信製造技術者 (通信ネットワークを除く)	282	268	145	14	6	1,200	47	45	16	2	-	58	4.26	16.7
091 建築技術者	643	535	357	108	27	6,390	188	163	99	25	8	181	9.94	29.2
092 土木技術者	200	193	143	7	1	5,081	78	76	53	2	1	105	25.41	39.0
102 システム設計技術者	435	378	107	57	7	2,838	54	45	13	9	1	55	6.52	12.4
104 ソフトウェア開発技術者	1,111	901	156	208	24	6,442	173	143	23	29	3	169	5.80	15.6
105 システム運用管理者	197	178	65	19	7	1,660	59	49	15	10	2	59	8.43	29.9
124 薬剤師	118	64	50	54	22	1,131	17	9	7	8	3	19	9.58	14.4
133 看護師、准看護師	2,399	112	43	2,283	1,103	12,508	669	24	10	644	350	681	5.21	27.9
144 理学療法士	129	77	16	52	5	1,591	37	23	3	14	1	39	12.33	28.7
145 作業療法士	67	25	4	42	4	971	20	9	2	11	1	22	14.49	29.9
147 歯科衛生士	249	2	-	247	56	2,025	50	-	-	50	7	51	8.13	20.1
151 栄養士、管理栄養士	584	25	2	558	90	2,844	116	7	1	109	17	123	4.87	19.9
162 福祉施設指導専門員	714	262	110	451	206	6,580	590	246	110	343	168	631	9.22	82.6
163 保育士	912	70	8	838	218	4,968	263	12	-	251	77	268	5.45	28.8
169 その他の社会福祉の専門的職業	603	213	87	388	224	3,440	220	70	35	150	93	219	5.70	36.5
199 その他の教育の職業	424	222	96	201	67	1,513	45	30	13	15	6	56	3.57	10.6
224 デザイナー	1,312	543	113	765	118	1,252	98	45	11	53	8	98	0.95	7.5
244 個人教師	391	195	55	196	46	1,537	51	28	6	23	9	63	3.93	13.0
249 他に分類されない専門的職業	857	410	106	447	95	377	39	18	11	21	2	40	0.44	4.6
C 事務的職業	36,087	8,428	4,074	27,621	8,242	33,983	7,046	1,368	631	5,673	1,549	7,280	0.94	19.5
251 総務事務員	2,333	738	396	1,591	455	1,594	380	98	51	282	71	369	0.68	16.3
252 人事事務員	334	201	113	133	36	818	107	45	33	61	18	105	2.45	32.0
253 企画・調査事務員	497	315	164	182	26	743	88	40	19	48	9	96	1.49	17.7

(注) 職業小分類は特掲のため、その合計は大分類とは一致しない。

平成16年11月から求職申込書における「性別」欄の記載が任意となったことに伴い、合計は男女の計と必ずしも一致しない。

項目 職業	新規求職申込件数					新規 求人数	就職件数					充足数	求人 倍率 (倍)	就職率 (%)
	計	男	45歳 以上	女	45歳 以上		計	男	45歳 以上	女	45歳 以上			
254 受付・案内事務員	614	30	15	583	126	3,914	158	19	11	139	21	196	6.37	25.7
257 総合事務員	18,539	2,909	1,382	15,617	4,601	9,197	3,140	375	166	2,764	857	3,187	0.50	16.9
258 医療・介護事務員	2,413	90	39	2,314	649	4,440	1,082	20	5	1,060	239	1,124	1.84	44.8
259 その他の一般事務の職業	834	202	96	632	202	730	165	47	29	118	34	170	0.88	19.8
263 経理事務員	1,592	637	298	954	451	2,072	467	108	43	359	130	480	1.30	29.3
271 生産現場事務員	598	508	264	89	28	2,230	249	161	57	88	23	258	3.73	41.6
272 出荷・受荷係事務員	388	310	179	76	30	1,276	274	192	91	82	17	274	3.29	70.6
281 営業・販売事務員	2,133	746	357	1,386	371	3,062	582	74	21	507	84	591	1.44	27.3
289 その他の営業・販売関連事務の職業	453	351	135	102	32	820	40	22	11	18	5	52	1.81	8.8
D 販売の職業	8,817	6,048	2,668	2,760	948	38,873	1,596	1,138	410	457	137	1,707	4.41	18.1
323 小売店販売員	2,720	941	342	1,777	649	16,832	537	224	67	312	98	551	6.19	19.7
341 飲食料品販売営業員	149	135	72	14	4	725	55	49	18	6	-	63	4.87	36.9
344 機械器具販売営業員	393	378	179	14	2	4,174	205	200	64	5	1	220	10.62	52.2
346 金融・保険営業員	127	81	43	46	25	1,387	35	12	3	23	8	44	10.92	27.6
347 不動産営業員	432	362	174	70	25	2,167	100	90	43	10	2	94	5.02	23.1
349 その他の営業の職業	1,895	1,659	776	233	60	9,466	527	448	179	79	21	571	5.00	27.8
E サービスの職業	9,539	4,086	2,021	5,443	2,361	64,437	3,210	1,327	704	1,882	840	3,458	6.76	33.7
361 施設介護員	2,915	1,066	483	1,848	992	20,197	1,257	479	207	777	426	1,335	6.93	43.1
362 訪問介護職	124	48	21	76	46	3,722	133	45	21	88	53	153	30.02	107.3
371 看護助手	289	25	9	263	169	1,707	142	17	12	125	72	144	5.91	49.1
372 歯科助手	300	2	-	298	54	1,736	298	-	-	298	34	304	5.79	99.3
382 美容師	211	35	7	176	49	3,666	38	8	1	30	16	30	17.37	18.0
383 美容サービス職	348	5	-	342	39	1,701	38	-	-	38	6	55	4.89	10.9
391 調理人	1,947	1,234	745	709	393	14,090	647	398	249	249	118	780	7.24	33.2
401 飲食店主・店長	87	74	23	13	4	3,449	20	17	5	3	1	38	39.64	23.0
403 飲食物給仕係	522	231	59	291	106	6,803	109	65	22	44	20	116	13.03	20.9
404 旅館・ホテル・乗物接客員	278	135	56	143	32	735	65	36	13	29	13	47	2.64	23.4
406 娯楽場等接客員	104	72	29	32	9	1,913	57	28	14	29	10	57	18.39	54.8

項目 職業	新規求職申込件数					新規 求人数	就職件数					充足数	求人 倍率 (倍)	就職率 (%)
	計	男	45歳 以上	女	45歳 以上		計	男	45歳 以上	女	45歳 以上			
429 他に分類されないサービスの職業	383	140	62	242	68	660	85	27	10	58	26	89	1.72	22.2
F 保安の職業	885	868	678	17	6	10,809	684	674	540	9	8	737	12.21	77.3
453 警備員	767	759	596	8	5	5,403	408	406	334	2	1	458	7.04	53.2
459 他に分類されない保安の職業	83	81	68	2	-	5,338	272	265	206	6	6	276	64.31	327.7
G 農林漁業の職業	628	517	273	108	35	861	187	168	83	19	2	169	1.37	29.8
H 生産工程の職業	20,933	14,898	5,349	6,008	1,779	49,658	6,403	5,049	1,535	1,349	311	7,013	2.37	30.6
527 汎用金属工作機械工	647	624	262	23	4	1,471	227	220	77	7	3	228	2.27	35.1
528 数値制御金属工作機械工	941	908	268	32	14	2,806	448	422	112	26	4	445	2.98	47.6
531 金属プレス工	296	256	140	40	14	1,054	191	171	46	20	3	203	3.56	64.5
532 鉄工、製缶工	97	92	59	5	2	825	93	88	35	5	-	92	8.51	95.9
533 板金工	141	138	81	3	1	1,280	73	72	28	1	1	73	9.08	51.8
536 金属製品製造工	276	258	102	18	7	1,333	199	183	57	16	3	199	4.83	72.1
537 金属溶接・溶断工	567	544	285	22	5	1,723	231	216	96	14	5	246	3.04	40.7
539 その他の金属材料製造、金属加工、 金属溶接・溶断の職業	113	108	42	5	3	830	148	133	45	15	7	162	7.35	131.0
542 窯業・土石製品製造工	147	102	49	45	9	846	161	139	60	21	2	172	5.76	109.5
545 パン・菓子製造工	310	140	54	170	31	836	165	93	33	72	16	155	2.70	53.2
561 木製品製造工	161	135	55	26	2	647	122	105	36	17	2	132	4.02	75.8
565 プラスチック製品製造工	276	235	105	41	12	1,417	316	242	50	74	16	319	5.13	114.5
571 一般機械器具組立工	1,513	1,140	408	370	119	1,860	196	180	56	16	3	189	1.23	13.0
572 電気機械組立工	190	151	66	38	11	1,708	122	97	37	25	3	517	8.99	64.2
584 自動車組立工	6,125	4,177	1,142	1,940	504	3,766	345	258	42	87	10	381	0.61	5.6
601 一般機械器具修理工	379	376	196	3	1	2,756	185	180	60	5	-	202	7.27	48.8
602 電気機械器具修理工	115	107	49	8	1	1,253	41	40	13	1	-	52	10.90	35.7
603 自動車整備工	414	403	171	11	1	5,561	159	157	57	2	-	179	13.43	38.4
612 金属加工・溶接検査工	263	99	34	163	49	965	188	91	38	97	24	202	3.67	71.5
628 ゴム・プラスチック製品検査工	181	19	9	162	43	462	134	41	15	92	20	144	2.55	74.0
633 自動車検査工	960	224	60	734	203	1,193	155	59	12	96	16	167	1.24	16.1
641 塗装工	213	198	89	15	5	2,157	161	147	59	14	2	175	10.13	75.6
643 製図工	615	296	92	319	118	1,819	142	80	20	62	24	148	2.96	23.1



職業	項目	新規求職申込件数				新規求人数	就職件数				充足数	求人倍率(倍)	就職率(%)		
		計	男	45歳以上	女		45歳以上	計	男	45歳以上				女	45歳以上
I	輸送・機械運転の職業	6,445	6,173	4,132	267	139	34,790	2,607	2,496	1,672	109	66	2,732	5.40	40.4
	661 バス運転手	334	323	270	10	6	1,281	82	79	67	3	3	79	3.84	24.6
	662 乗用自動車運転手	677	646	548	30	21	10,583	356	339	272	16	13	370	15.63	52.6
	663 貨物自動車運転手	3,247	3,080	1,946	165	91	17,096	1,508	1,430	931	78	44	1,619	5.27	46.4
	684 フォークリフト運転作業員	1,244	1,194	784	50	17	1,688	323	316	213	7	4	324	1.36	26.0
	695 建設機械運転工	155	154	110	1	1	1,261	69	68	43	1	-	70	8.14	44.5
	697 ビル設備管理員	301	300	206	1	1	966	114	112	67	2	-	132	3.21	37.9
J	建設・採掘の職業	1,780	1,742	903	35	8	22,143	983	969	455	14	4	1,004	12.44	55.2
	702 とび工	149	147	48	1	-	3,290	76	74	28	2	1	86	22.08	51.0
	711 大工	141	135	75	6	-	850	41	41	19	-	-	44	6.03	29.1
	716 配管工	123	122	73	-	-	2,193	99	99	47	-	-	109	17.83	80.5
	717 内装工	88	85	30	3	1	1,010	41	41	9	-	-	40	11.48	46.6
	719 その他の建設の職業	101	97	46	4	1	1,227	52	51	15	1	-	49	12.15	51.5
	725 電気工事作業員	409	405	182	3	2	3,345	178	173	71	5	1	181	8.18	43.5
	731 土木作業員	516	501	320	15	4	7,075	379	373	220	6	2	373	13.71	73.4
K	運搬・清掃・包装等の職業	14,101	10,179	5,747	3,896	1,723	20,206	2,995	2,476	1,303	517	203	3,115	1.43	21.2
	751 郵便集配員、電報配達員	16	14	9	2	-	1,133	30	24	19	6	3	36	70.81	187.5
	753 陸上荷役・運搬作業員	195	173	99	21	7	1,177	133	116	67	16	5	135	6.04	68.2
	754 倉庫作業員	1,403	1,294	728	107	48	3,792	540	489	224	51	16	579	2.70	38.5
	755 配達員	2,415	2,170	1,274	242	122	5,385	771	709	402	62	25	819	2.23	31.9
	756 荷造作業員	239	164	65	75	29	918	230	167	80	62	17	236	3.84	96.2
	761 ビル・建物清掃員	632	426	270	206	153	1,675	272	181	93	91	59	251	2.65	43.0
	769 その他の清掃の職業	113	101	67	12	9	1,101	101	88	45	13	7	119	9.74	89.4
	781 選別作業員	408	276	161	132	57	1,566	251	201	100	50	23	251	3.84	61.5
	782 軽作業員	6,979	4,461	2,655	2,501	1,111	1,980	332	255	142	77	27	348	0.28	4.8
	789 他に分類されない運搬・清掃・包装等の職業	1,202	765	255	435	109	343	87	78	43	9	4	98	0.29	7.2
	分類不能	20,864	13,251	5,138	7,529	1,913	-	-	-	-	-	-	-	-	-
	合計	139,138	76,095	35,134	62,810	20,159	357,371	29,548	17,409	8,057	12,119	3,969	31,174	2.57	21.2

(続く)

## その2 【パートタイム・常用】 (新規学卒者及びフルタイムを除く常用) &lt;職業小分類一部特掲&gt;

(令和元年度)

職業	項目	新規求職申込件数				新規求人数	就職件数					充足数	求人倍率(倍)	就職率(%)	
		計	男	45歳以上	女		45歳以上	計	男	45歳以上	女				45歳以上
A	管理的職業	108	98	92	9	8	74	9	6	6	3	3	7	0.69	8.3
B	専門的・技術的職業	8,672	1,595	1,338	7,061	2,799	39,748	2,818	475	362	2,343	1,136	2,903	4.58	32.5
	081 食品製造技術者	111	32	30	79	54	139	31	8	6	23	10	31	1.25	27.9
	091 建築技術者	169	134	131	35	11	217	19	12	12	7	4	22	1.28	11.2
	104 ソフトウェア開発技術者	97	53	27	44	7	190	35	26	9	9	-	38	1.96	36.1
	124 薬剤師	215	38	37	177	76	1,080	31	5	4	26	15	34	5.02	14.4
	133 看護師、准看護師	2,229	18	12	2,204	1,037	11,716	716	10	7	706	390	725	5.26	32.1
	143 臨床検査技師	112	13	13	99	41	330	31	1	1	30	12	30	2.95	27.7
	144 理学療法士	56	4	1	52	8	980	16	1	-	15	3	20	17.50	28.6
	145 作業療法士	51	3	-	47	7	485	6	1	-	5	2	6	9.51	11.8
	146 視能訓練士、言語聴覚士	43	1	1	42	8	377	6	1	-	5	1	7	8.77	14.0
	147 歯科衛生士	256	1	-	254	44	1,749	70	-	-	70	19	69	6.83	27.3
	151 栄養士、管理栄養士	209	3	3	206	36	733	41	-	-	41	8	48	3.51	19.6
	152 あん摩マッサージ指圧師、はり師、きゆう師	66	28	19	38	15	425	23	14	10	9	3	23	6.44	34.8
	161 福祉相談・指導専門員	127	10	7	117	63	353	46	10	8	36	25	49	2.78	36.2
	162 福祉施設指導専門員	370	69	52	300	160	5,399	473	121	100	352	214	477	14.59	127.8
	163 保育士	1,347	10	2	1,336	378	5,397	414	7	3	407	155	402	4.01	30.7
	169 その他の社会福祉の専門的職業	245	21	15	224	154	1,363	91	6	3	85	52	86	5.56	37.1
	191 幼稚園教員	130	-	-	130	19	330	40	-	-	40	8	38	2.54	30.8
	199 その他の教育の職業	330	120	96	209	117	1,457	80	28	18	52	29	82	4.42	24.2
	224 デザイナー	249	33	13	215	52	357	69	17	6	52	11	68	1.43	27.7
	243 カウンセラー(医療・福祉施設を除く)	99	36	30	63	47	204	150	33	32	117	70	146	2.06	151.5
	244 個人教師	258	72	51	186	77	4,406	81	35	24	46	22	144	17.08	31.4
	249 他に分類されない専門的職業	246	59	33	187	50	183	59	9	8	50	27	63	0.74	24.0
C	事務的職業	19,914	2,722	2,485	17,162	7,654	21,037	5,511	738	537	4,768	2,187	5,577	1.06	27.7
	251 総務事務員	857	191	175	664	298	722	192	29	17	163	70	190	0.84	22.4
	254 受付・案内事務員	505	33	29	472	222	1,579	248	36	32	212	106	243	3.13	49.1
	256 電話応接事務員	160	4	4	153	119	550	60	5	2	55	42	54	3.44	37.5

(注) 職業小分類は特掲のため、その合計は大分類とは一致しない。

平成16年11月から求職申込書における「性別」欄の記載が任意となったことに伴い、合計は男女の計と必ずしも一致しない。

職業	項目	新規求職申込件数				新規求人数	就職件数				充足数	求人倍率(倍)	就職率(%)		
		計	男	45歳以上	女		45歳以上	計	男	45歳以上				女	45歳以上
257	総合事務員	11,681	1,315	1,204	10,349	4,604	8,071	2,973	321	235	2,649	1,260	3,017	0.69	25.5
258	医療・介護事務員	1,268	14	9	1,252	459	4,116	626	10	9	616	231	632	3.25	49.4
259	その他の一般事務の職業	534	110	105	424	208	543	236	69	52	165	68	239	1.02	44.2
263	経理事務員	542	101	89	441	217	1,257	355	21	17	334	133	360	2.32	65.5
271	生産現場事務員	135	110	103	25	12	189	33	9	9	24	13	34	1.40	24.4
272	出荷・受荷係事務員	192	98	95	94	57	1,227	233	92	68	141	75	238	6.39	121.4
281	営業・販売事務員	594	136	132	456	191	995	174	9	9	165	69	176	1.68	29.3
302	運行管理事務員	19	15	13	4	2	243	22	13	13	9	2	25	12.79	115.8
312	データ入力係員	179	34	20	145	73	285	118	53	19	65	34	116	1.59	65.9
D	販売の職業	3,743	721	637	3,018	1,740	13,423	653	180	125	473	287	639	3.59	17.4
323	小売店販売員	2,771	350	285	2,418	1,409	12,677	602	157	105	445	269	594	4.57	21.7
349	その他の営業の職業	137	101	95	36	21	313	26	12	11	14	8	23	2.28	19.0
E	サービスの職業	8,507	1,542	1,277	6,956	3,948	82,050	3,631	922	712	2,707	1,619	3,809	9.64	42.7
351	家政婦(夫)、家事手伝	12	-	-	12	11	400	13	1	-	12	10	13	33.33	108.3
361	施設介護員	1,824	192	141	1,631	974	20,836	889	149	106	740	456	905	11.42	48.7
362	訪問介護職	140	21	14	119	83	7,322	118	24	17	94	62	123	52.30	84.3
371	看護助手	192	6	2	186	97	1,197	114	7	2	107	64	116	6.23	59.4
372	歯科助手	196	-	-	196	38	1,221	94	-	-	94	18	93	6.23	48.0
379	その他の保健医療サービスの職業	81	9	4	71	31	419	70	4	3	66	35	72	5.17	86.4
382	美容師	176	2	2	174	43	2,527	27	-	-	27	7	23	14.36	15.3
383	美容サービス職	190	2	1	188	32	865	22	2	-	20	2	23	4.55	11.6
385	クリーニング職	21	9	8	12	10	344	74	21	6	53	32	73	16.38	352.4
389	その他の生活衛生サービスの職業	18	-	-	18	4	443	9	1	1	8	-	9	24.61	50.0
391	調理人	2,557	509	422	2,044	1,511	23,342	1,350	320	246	1,029	672	1,550	9.13	52.8
403	飲食物給仕係	658	56	19	602	264	14,238	189	43	20	146	69	182	21.64	28.7
404	旅館・ホテル・乗物接客員	91	25	20	66	30	780	38	12	7	26	19	36	8.57	41.8
406	娯楽場等接客員	62	18	13	44	9	886	57	33	24	24	12	48	14.29	91.9
409	その他の接客・給仕の職業	317	21	12	296	119	2,477	9	2	2	7	4	15	7.81	2.8

職業	項目	新規求職申込件数				新規求人数	就職件数				充足数	求人倍率(倍)	就職率(%)		
		計	男	45歳以上	女		45歳以上	計	男	45歳以上				女	45歳以上
411	マンション・アパート・下宿管理人	238	209	209	28	26	366	115	102	101	13	11	83	1.54	48.3
414	駐車場・駐輪場管理人	119	116	116	3	3	566	112	108	106	4	2	116	4.76	94.1
423	物品貸人	4	-	-	4	4	79	-	-	-	-	-	-	19.75	-
425	葬儀師、火葬係	9	3	3	6	3	405	7	-	-	7	5	7	45.00	77.8
426	トリマー	29	-	-	29	3	488	4	-	-	4	1	6	16.83	13.8
429	他に分類されないサービスの職業	506	73	60	433	235	1,965	235	49	32	186	109	234	3.88	46.4
F	保安の職業	516	499	487	16	13	5,687	375	364	347	11	9	360	11.02	72.7
453	警備員	451	439	431	11	8	2,866	224	220	206	4	3	213	6.35	49.7
459	他に分類されない保安の職業	56	53	49	3	3	2,818	149	142	139	7	6	145	50.32	266.1
G	農林漁業の職業	406	271	244	134	92	860	278	155	124	122	67	286	2.12	68.5
461	農耕作業員	191	97	81	94	65	483	191	84	56	106	60	192	2.53	100.0
463	植木職、造園師	123	112	110	11	10	203	38	36	35	2	1	40	1.65	30.9
H	生産工程の職業	4,513	1,557	1,360	2,952	1,307	11,487	2,437	1,011	793	1,421	641	2,490	2.55	54.0
527	汎用金属工作機械工	85	78	73	7	6	261	65	50	43	15	9	64	3.07	76.5
528	数値制御金属工作機械工	41	36	35	5	-	171	29	26	24	3	1	29	4.17	70.7
531	金属プレス工	43	34	32	9	7	164	42	28	23	14	4	42	3.81	97.7
536	金属製品製造工	49	41	40	8	5	184	33	23	20	10	3	32	3.76	67.3
537	金属溶接・溶断工	85	79	74	6	3	198	26	20	19	6	3	27	2.33	30.6
545	パン・菓子製造工	166	26	19	140	71	940	140	38	18	102	54	143	5.66	84.3
551	食肉加工品製造工	24	10	9	14	10	271	47	15	11	32	17	45	11.29	195.8
554	弁当・惣菜類製造工	139	9	8	130	91	1,034	120	37	23	83	48	121	7.44	86.3
557	紡織工	32	19	19	13	9	210	60	29	20	31	19	61	6.56	187.5
558	衣服・繊維製品製造工	159	10	8	149	98	512	147	25	12	121	58	147	3.22	92.5
561	木製製品製造工	43	37	35	6	4	217	83	54	47	29	19	85	5.05	193.0
562	パルプ・紙・紙製品製造工	19	11	10	8	3	236	78	41	32	37	15	78	12.42	410.5
565	プラスチック製品製造工	72	39	35	33	20	398	124	53	39	71	25	126	5.53	172.2
569	その他の製品製造・加工処理の職業 (金属材料製造、金属加工、金属溶接・溶断を除く)	73	23	21	50	28	272	93	32	24	60	26	92	3.73	127.4
571	一般機械器具組立工	341	133	105	208	86	299	64	28	22	36	15	69	0.88	18.8
572	電気機械組立工	43	15	13	28	13	216	58	25	17	33	13	59	5.02	134.9

職業	項目	新規求職申込件数				新規求人数	就職件数					充足数	求人倍率(倍)	就職率(%)	
		計	男	45歳以上	女		45歳以上	計	男	45歳以上	女				45歳以上
584	自動車組立工	816	208	163	606	215	296	90	37	21	52	20	93	0.36	11.0
603	自動車整備工	47	41	38	6	2	406	23	21	18	2	-	22	8.64	48.9
612	金属加工・溶接検査工	94	13	12	81	31	368	76	16	12	60	25	77	3.91	80.9
628	ゴム・プラスチック製品検査工	130	9	3	121	46	633	157	26	20	131	44	160	4.87	120.8
633	自動車検査工	344	32	27	312	89	180	51	13	11	37	12	51	0.52	14.8
643	製図工	189	40	30	149	53	262	45	13	7	32	10	46	1.39	23.8
I	輸送・機械運転の職業	1,748	1,658	1,621	89	49	8,760	803	755	734	47	30	850	5.01	45.9
661	バス運転手	259	253	252	6	5	1,336	142	137	135	5	4	153	5.16	54.8
662	乗用自動車運転手	588	560	556	28	16	4,855	443	415	411	28	18	468	8.26	75.3
663	貨物自動車運転手	351	324	303	27	15	1,540	113	107	98	6	4	122	4.39	32.2
684	フォークリフト運転作業員	302	282	278	20	7	361	49	45	41	4	2	54	1.20	16.2
697	ビル設備管理員	113	111	109	1	1	143	36	34	34	2	2	32	1.27	31.9
J	建設・採掘の職業	244	229	214	13	6	902	59	55	47	4	2	57	3.70	24.2
731	土木作業員	65	60	57	4	3	331	27	26	23	1	1	27	5.09	41.5
K	運搬・清掃・包装等の職業	19,570	8,759	7,777	10,764	7,337	33,599	6,198	3,237	2,527	2,949	1,848	6,326	1.72	31.7
753	陸上荷役・運搬作業員	47	25	18	22	6	499	49	40	33	9	5	44	10.62	104.3
754	倉庫作業員	479	324	294	154	86	2,063	249	160	123	89	50	294	4.31	52.0
755	配達員	840	654	623	182	95	2,839	472	371	345	101	48	502	3.38	56.2
756	荷造作業員	146	67	60	79	45	902	234	122	102	112	55	242	6.18	160.3
761	ビル・建物清掃員	2,210	688	632	1,519	1,316	12,505	1,759	671	560	1,083	840	1,764	5.66	79.6
769	その他の清掃の職業	123	75	66	47	33	1,001	125	101	80	24	14	133	8.14	101.6
771	製品包装作業員	129	30	25	99	67	1,150	397	114	77	281	151	404	8.91	307.8
779	その他の包装の職業	7	2	2	5	3	394	142	67	48	75	34	136	56.29	2,028.6
781	選別作業員	589	196	163	393	277	2,649	513	317	251	196	105	527	4.50	87.1
782	軽作業員	13,537	6,255	5,525	7,247	4,821	8,179	1,790	961	665	825	473	1,855	0.60	13.2
789	他に分類されない運搬・清掃・包装等の職業	779	187	148	589	250	889	376	243	183	132	57	333	1.14	48.3
	分類不能	12,337	4,720	4,049	7,563	3,813	-	-	-	-	-	-	-	-	-
	合計	80,278	24,371	21,581	55,737	28,766	217,627	22,772	7,898	6,314	14,848	7,829	23,304	2.71	28.4

## 4 新規常用求職者の実態

【フルタイム・常用】(新規学卒者及びパートタイムを除く常用)

(令和元年度計)

項目	区分	計	男					女						
			計	24歳以下	25～34歳	35～44歳	45～54歳	55歳以上	計	24歳以下	25～34歳	35～44歳	45～54歳	55歳以上
新規求職者数		139,138 ( 50,557)	76,095 ( 26,004)	8,784 ( 2,127)	17,065 ( 6,414)	15,112 ( 5,569)	15,472 ( 5,550)	19,662 ( 6,344)	62,810 ( 24,508)	10,298 ( 2,843)	18,459 ( 8,678)	13,894 ( 5,432)	14,103 ( 5,217)	6,056 ( 2,338)
就業 ・ 不 就 業 の 状 態	在職者	39,115	19,636	2,282	4,819	4,339	4,096	4,100	19,415	3,267	4,882	4,654	4,919	1,693
	雇用者	38,586	19,226	2,273	4,753	4,244	3,977	3,979	19,296	3,259	4,851	4,613	4,887	1,686
	その他	529	410	9	66	95	119	121	119	8	31	41	32	7
	離職者	89,251	50,527	4,877	10,958	9,882	10,311	14,499	38,591	5,299	12,361	8,354	8,490	4,087
	前職雇用者	88,075	49,577	4,844	10,869	9,687	10,062	14,115	38,368	5,289	12,313	8,298	8,426	4,042
	定年到達者	3,356 ( 1,749)	2,951 ( 1,514)	6 ( 3)	17 ( 7)	19 ( 13)	30 ( 27)	2,879 ( 1,464)	402 ( 233)	3 ( 2)	17 ( 8)	20 ( 13)	40 ( 24)	322 ( 186)
	事業主都合離職者	23,386 ( 15,133)	13,162 ( 8,014)	720 ( 436)	2,491 ( 1,693)	2,893 ( 2,031)	2,976 ( 1,979)	4,082 ( 1,875)	10,189 ( 7,107)	760 ( 491)	2,482 ( 1,846)	2,722 ( 1,945)	2,848 ( 1,975)	1,377 ( 850)
	自己都合離職者	61,144 ( 32,348)	33,346 ( 15,855)	4,104 ( 1,638)	8,331 ( 4,554)	6,746 ( 3,401)	7,039 ( 3,402)	7,126 ( 2,860)	27,707 ( 16,462)	4,518 ( 2,265)	9,792 ( 6,573)	5,538 ( 3,293)	5,520 ( 3,088)	2,339 ( 1,243)
	不明	189 ( 47)	118 ( 27)	14 ( 3)	30 ( 10)	29 ( 7)	17 ( 4)	28 ( 3)	70 ( 20)	8 ( 3)	22 ( 7)	18 ( 5)	18 ( 5)	4 ( 0)
	前職自営、その他	1,176	950	33	89	195	249	384	223	10	48	56	64	45
無業者	10,772	5,932	1,625	1,288	891	1,065	1,063	4,804	1,732	1,216	886	694	276	
家事、育児等従事者	1,061	39	9	7	4	10	9	1,021	94	380	332	165	50	
その他	7,985	4,912	1,539	1,073	701	832	767	3,039	1,550	630	371	349	139	
配 偶 関 係	配偶者あり	51,415 ( 19,636)	29,077 ( 10,275)	437 ( 127)	3,880 ( 1,335)	5,790 ( 2,192)	6,318 ( 2,418)	12,652 ( 4,203)	22,255 ( 9,341)	646 ( 271)	5,746 ( 3,068)	6,476 ( 2,504)	6,680 ( 2,430)	2,707 ( 1,068)
	扶養家族あり	21,787 ( 7,451)	20,530 ( 7,039)	282 ( 86)	2,587 ( 859)	4,412 ( 1,600)	4,813 ( 1,771)	8,436 ( 2,723)	1,221 ( 405)	27 ( 8)	233 ( 83)	422 ( 139)	358 ( 125)	181 ( 50)
	扶養家族なし	29,628 ( 12,185)	8,547 ( 3,236)	155 ( 41)	1,293 ( 476)	1,378 ( 592)	1,505 ( 647)	4,216 ( 1,480)	21,034 ( 8,936)	619 ( 263)	5,513 ( 2,985)	6,054 ( 2,365)	6,322 ( 2,305)	2,526 ( 1,018)
	配偶者なし	86,356 ( 30,496)	46,239 ( 15,476)	8,182 ( 1,982)	12,998 ( 5,010)	9,195 ( 3,327)	9,039 ( 3,077)	6,825 ( 2,080)	39,969 ( 14,996)	9,469 ( 2,550)	12,572 ( 5,556)	7,306 ( 2,878)	7,326 ( 2,757)	3,296 ( 1,255)
	扶養家族あり	8,091 ( 2,525)	2,159 ( 825)	68 ( 17)	249 ( 108)	437 ( 183)	789 ( 290)	616 ( 227)	5,920 ( 1,697)	220 ( 30)	964 ( 253)	2,095 ( 571)	2,180 ( 681)	461 ( 162)
	扶養家族なし	78,265 ( 27,971)	44,080 ( 14,651)	8,114 ( 1,965)	12,749 ( 4,902)	8,758 ( 3,144)	8,250 ( 2,787)	6,209 ( 1,853)	34,049 ( 13,299)	9,249 ( 2,520)	11,608 ( 5,303)	5,211 ( 2,307)	5,146 ( 2,076)	2,835 ( 1,093)
県 (管) 内外 関係	県内の求職者	137,305	74,973	8,632	16,795	14,874	15,225	19,447	62,103	10,096	18,248	13,760	13,994	6,005
	管内の求職者	119,625	65,385	7,300	14,221	12,906	13,382	17,576	54,039	8,338	15,891	12,122	12,401	5,287
	管外からの求職者	17,680	9,588	1,332	2,574	1,968	1,843	1,871	8,064	1,758	2,357	1,638	1,593	718
	県外からの求職者	1,833	1,122	152	270	238	247	215	707	202	211	134	109	51

(注) ( )内は、雇用保険受給者。

平成16年11月から求職申込書における「性別」欄の記載が任意となったことに伴い、合計は男女の計と必ずしも一致しない。

## 5 一般求職者の地域別就職状況

その1【フルタイム】(新規学卒者及びパートタイムを除く)〈就職先地域別就職件数〉

就職先 都道府県	30 年 度		元 年 度					
	常用	臨時・季節	常 用			臨 時 ・ 季 節		
			計	男	女	計	男	女
1 北海道	21	-	18	9	9	2	1	1
2 青森	5	-	4	3	1	-	-	-
3 岩手	6	-	7	4	3	-	-	-
4 宮城	9	5	2	-	2	2	1	1
5 秋田	1	-	2	2	-	-	-	-
6 山形	6	-	4	2	2	-	-	-
7 福島	6	1	10	6	4	-	-	-
8 茨城	16	1	15	11	4	-	-	-
9 栃木	8	-	18	12	6	-	-	-
10 群馬	15	-	14	11	3	-	-	-
11 埼玉	49	-	41	20	21	5	2	3
12 千葉	36	-	36	22	14	1	-	1
13 東京	694	48	674	313	361	35	9	26
14 神奈川	103	3	95	68	27	1	-	1
15 新潟	17	-	15	10	5	-	-	-
16 富山	17	-	13	7	6	-	-	-
17 石川	40	2	37	22	15	-	-	-
18 福井	20	1	14	8	6	-	-	-
19 山梨	5	1	7	4	3	-	-	-
20 長野	40	18	43	31	12	3	1	2
21 岐阜	803	10	639	441	197	12	6	6
22 静岡	272	11	230	157	73	14	10	4
23 愛知	29,839 ( 12,867)	1,031 ( 547)	26,686 ( 11,232)	15,607 ( 6,850)	11,060 ( 4,373)	890 ( 430)	526 ( 261)	362 ( 168)
24 三重	246	16	206	154	52	6	5	1
25 滋賀	36	1	33	25	8	-	-	-
26 京都	66	1	48	32	16	-	-	-
27 大阪	342	10	317	209	108	19	14	5
28 兵庫	105	9	104	69	35	6	1	5
29 奈良	16	3	12	8	4	1	1	-
30 和歌山	11	-	5	2	3	1	-	1
31 鳥取	7	-	3	3	-	-	-	-
32 島根	5	-	6	5	1	-	-	-
33 岡山	40	-	34	29	5	1	-	1
34 広島	38	4	24	17	7	3	3	-
35 山口	5	-	9	6	3	-	-	-
36 徳島	8	-	4	1	3	-	-	-
37 香川	7	2	3	2	1	-	-	-
38 愛媛	10	-	6	5	1	-	-	-
39 高知	6	-	2	1	1	-	-	-
40 福岡	38	5	48	32	16	2	2	-
41 佐賀	7	-	3	3	-	-	-	-
42 長崎	20	-	13	12	1	-	-	-
43 熊本	10	-	8	4	4	-	-	-
44 大分	9	-	5	3	2	-	-	-
45 宮崎	6	1	9	6	3	-	-	-
46 鹿児島	9	-	5	2	3	-	-	-
47 沖縄	13	-	17	9	8	-	-	-
他 県 計	3,249	153	2,862	1,802	1,059	114	56	58
合 計	33,088	1,184	29,548	17,409	12,119	1,004	582	420

(注) ( )は自県管外(県内就職のうち他安定所管内への就職)。

平成16年11月から求職申込書における「性別」欄の記載が任意となったことに伴い、合計は男女の計と必ずしも一致しない。

その2【フルタイム】(新規学卒者及びパートタイムを除く)〈送出地域別県外就職状況〉

項目 送出地域	30 年 度		元 年 度						割合(%) ※
	他県への就職者数		他 県 へ の 就 職 者 数						
	一般	うち愛知へ	一般	うち愛知へ	常用	うち愛知へ	臨時・季節	うち愛知へ	
1 北海道	1,691	101	1,433	78	1,347	74	86	4	5.4
2 青森	1,704	43	1,499	49	1,208	18	291	31	3.3
3 岩手	2,128	13	1,747	41	1,436	34	311	7	2.3
4 宮城	2,473	58	2,208	59	2,074	58	134	1	2.7
5 秋田	1,033	10	929	14	839	11	90	3	1.5
6 山形	1,013	26	955	7	884	7	71	-	0.7
7 福島	2,325	50	1,958	36	1,815	33	143	3	1.8
8 茨城	3,365	46	2,871	30	2,732	30	139	-	1.0
9 栃木	2,742	39	2,551	39	2,430	39	121	-	1.5
10 群馬	2,223	54	1,985	24	1,891	24	94	-	1.2
11 埼玉	9,415	90	8,684	75	8,201	71	483	4	0.9
12 千葉	9,008	94	7,637	79	7,194	76	443	3	1.0
13 東京	9,442	222	7,648	224	7,300	209	348	15	2.9
14 神奈川	9,211	127	8,109	101	7,523	101	586	-	1.2
15 新潟	1,543	53	1,344	49	1,268	34	76	15	3.6
16 富山	698	60	788	77	752	69	36	8	9.8
17 石川	991	98	872	78	786	67	86	11	8.9
18 福井	674	56	596	49	535	43	61	6	8.2
19 山梨	865	37	738	28	699	28	39	-	3.8
20 長野	1,339	141	1,176	125	1,099	118	77	7	10.6
21 岐阜	2,124	1,427	1,754	1,190	1,702	1,156	52	34	67.8
22 静岡	2,033	492	1,887	458	1,787	428	100	30	24.3
23 愛知	3,402	-	2,976	-	2,862	-	114	-	-
24 三重	1,509	565	1,384	567	1,318	526	66	41	41.0
25 滋賀	1,987	67	1,610	91	1,535	91	75	-	5.7
26 京都	3,403	63	3,182	46	3,001	45	181	1	1.4
27 大阪	7,059	201	6,002	188	5,692	181	310	7	3.1
28 兵庫	6,071	61	5,574	74	5,244	74	330	-	1.3
29 奈良	2,432	33	2,252	26	2,155	25	97	1	1.2
30 和歌山	1,247	20	1,070	11	1,036	11	34	-	1.0
31 鳥取	732	3	703	4	658	4	45	-	0.6
32 島根	1,059	12	903	12	831	10	72	2	1.3
33 岡山	1,844	19	1,764	31	1,667	30	97	1	1.8
34 広島	2,001	52	1,846	39	1,755	38	91	1	2.1
35 山口	1,577	22	1,469	17	1,364	16	105	1	1.2
36 徳島	802	7	676	7	624	6	52	1	1.0
37 香川	889	8	839	10	774	10	65	-	1.2
38 愛媛	1,139	21	1,000	17	948	13	52	4	1.7
39 高知	694	6	578	9	516	8	62	1	1.6
40 福岡	4,821	163	4,284	127	4,052	119	232	8	3.0
41 佐賀	1,974	19	1,900	18	1,782	17	118	1	0.9
42 長崎	1,675	18	1,656	20	1,563	17	93	3	1.2
43 熊本	1,685	23	1,594	29	1,485	27	109	2	1.8
44 大分	1,414	24	1,302	10	1,201	10	101	-	0.8
45 宮崎	1,392	33	1,180	21	1,099	17	81	4	1.8
46 鹿児島	1,753	46	1,457	42	1,378	31	79	11	2.9
47 沖縄	1,409	577	1,144	413	1,080	402	64	11	36.1
計	122,010	5,400	107,714	4,739	101,122	4,456	6,592	283	4.4

※「他県への就職者数(一般)」に対する、うち愛知への割合(%)



## 6 産業別、企業規模別求人・充足の状況

その1【全数】(新規学卒者を除きパートタイムを含む)

(令和元年度計)

産業・規模	項目	新規求人数	うちフルタイム		うちパート	うち季節求人	充足数	うちフルタイム		うちパート	うち季節求人に対する他県からの充足	充足率 (%)	うちフルタイム		うちパート
			うちフルタイム	うちパート				うちフルタイム	うちパート						
A,B	農, 林, 漁業	918	379	539	-	287	90	197	-	31.3	23.7	36.5			
C	鉱業, 採石業, 砂利採取業	190	178	12	-	23	22	1	-	12.1	12.4	8.3			
D	建設業	44,388	40,459	3,929	11	3,087	2,407	680	-	7.0	5.9	17.3			
E	製造業	72,662	54,559	18,103	42	13,510	9,265	4,245	12	18.6	17.0	23.4			
	09 食料品	9,562	4,411	5,151	15	1,865	883	982	5	19.5	20.0	19.1			
	10 飲料・たばこ・飼料	728	366	362	5	116	74	42	3	15.9	20.2	11.6			
	11 繊維工業	1,942	1,088	854	-	546	313	233	-	28.1	28.8	27.3			
	12 木材・木製品	866	648	218	-	197	138	59	-	22.7	21.3	27.1			
	13 家具・装備品	886	583	303	-	195	130	65	-	22.0	22.3	21.5			
	14 パルプ・紙・紙加工品	1,431	904	527	-	409	237	172	-	28.6	26.2	32.6			
	15 印刷・同関連	1,462	1,039	423	-	316	203	113	-	21.6	19.5	26.7			
	16 化学工業	1,566	1,127	439	-	343	233	110	-	21.9	20.7	25.1			
	18 プラスチック製品	4,176	2,824	1,352	-	1,010	671	339	-	24.2	23.8	25.1			
	19 ゴム製品	853	677	176	-	198	144	54	-	23.2	21.3	30.7			
	21 窯業・土石製品	2,844	2,262	582	22	578	426	152	4	20.3	18.8	26.1			
	22 鉄鋼業	2,037	1,604	433	-	311	224	87	-	15.3	14.0	20.1			
	23 非鉄金属	792	645	147	-	167	120	47	-	21.1	18.6	32.0			
	24 金属製品	7,336	5,996	1,340	-	1,426	1,090	336	-	19.4	18.2	25.1			
	25 はん用機械器具	6,421	5,598	823	-	908	707	201	-	14.1	12.6	24.4			
	26 生産用機械器具	3,954	3,425	529	-	600	484	116	-	15.2	14.1	21.9			
	28 電子部品・デバイス	792	522	270	-	126	70	56	-	15.9	13.4	20.7			
	29 電気機械器具	4,357	3,434	923	-	904	713	191	-	20.7	20.8	20.7			
	30 情報通信機械器具	306	240	66	-	90	75	15	-	29.4	31.3	22.7			
	31 輸送用機械器具	17,227	15,025	2,202	-	2,551	1,961	590	-	14.8	13.1	26.8			
	その他の製造業	3,124	2,141	983	-	654	369	285	-	20.9	17.2	29.0			
F	電気・ガス・熱供給・水道業	232	188	44	-	36	26	10	-	15.5	13.8	22.7			
G	情報通信業	16,694	14,466	2,228	-	726	528	198	-	4.3	3.6	8.9			
	39 情報サービス業	14,619	13,120	1,499	-	582	442	140	-	4.0	3.4	9.3			
H	運輸業, 郵便業	54,265	42,864	11,401	61	4,241	3,253	988	2	7.8	7.6	8.7			
I	卸売業, 小売業	87,144	45,666	41,478	16	6,981	3,747	3,234	2	8.0	8.2	7.8			
J	金融業, 保険業	3,436	2,276	1,160	-	281	152	129	-	8.2	6.7	11.1			
K	不動産業, 物品賃貸業	10,939	7,863	3,076	-	860	491	369	-	7.9	6.2	12.0			
L	学術研究, 専門・技術サービス業	20,236	14,348	5,888	-	2,042	1,104	938	-	10.1	7.7	15.9			
M	宿泊業, 飲食サービス業	63,879	24,300	39,579	-	2,161	751	1,410	-	3.4	3.1	3.6			
N	生活関連サービス, 娯楽業	23,436	11,935	11,501	-	1,152	463	689	-	4.9	3.9	6.0			
O	教育, 学習支援業	13,589	6,507	7,082	-	1,083	345	738	-	8.0	5.3	10.4			
P	医療, 福祉	148,101	68,148	79,953	-	13,160	5,776	7,384	-	8.9	8.5	9.2			
	85 社会保険・社会福祉・介護事業	97,816	41,430	56,386	-	8,374	3,059	5,315	-	8.6	7.4	9.4			
Q	複合サービス事業	1,863	817	1,046	-	352	164	188	-	18.9	20.1	18.0			
R	サービス業(他に分類されないもの)	63,145	37,741	25,404	21	6,204	3,160	3,044	1	9.8	8.4	12.0			
	91 職業紹介・労働者派遣業	14,780	11,558	3,222	-	797	562	235	-	5.4	4.9	7.3			
S,T	公務(他に分類されるものを除く)・その他	8,101	1,737	6,364	-	2,704	590	2,114	-	33.4	34.0	33.2			
	合計	633,218	374,431	258,787	151	58,890	32,334	26,556	17	9.3	8.6	10.3			
	29人以下	144,266	92,354	51,912	5	18,998	10,651	8,347	3	13.2	11.5	16.1			
	30～99人	125,518	76,307	49,211	111	13,864	8,047	5,817	12	11.0	10.5	11.8			
	100～299人	113,459	71,779	41,680	15	9,597	5,771	3,826	-	8.5	8.0	9.2			
	300～499人	44,942	29,281	15,661	-	3,062	1,820	1,242	-	6.8	6.2	7.9			
	500～999人	49,672	27,008	22,664	-	3,340	1,573	1,767	-	6.7	5.8	7.8			
	1,000人以上	155,361	77,702	77,659	20	10,029	4,472	5,557	2	6.5	5.8	7.2			
	合計	633,218	374,431	258,787	151	58,890	32,334	26,556	17	9.3	8.6	10.3			

(注) 平成25年10月改訂「日本標準産業分類」に基づく区分により表章したもの。規模別は企業規模による集計。  
平成24年度より、集計内容を「92 その他の事業サービス業」から「91 職業紹介・労働者派遣業」に変更。

新規求人数

その2-1【全数】(新規学卒者を除きパートタイムを含む)(月別)

産業・規模	項目	30年度計	元年度計	31年4月	元年5月	6月	7月	8月	9月	10月	11月	12月	2年1月	2月	3月
A,B	農, 林, 漁業	1,015	918	78	59	64	69	79	89	99	48	80	100	70	83
C	鉱業, 採石業, 砂利採取業	195	190	21	17	13	14	14	16	25	11	13	16	13	17
D	建設業	46,014	44,388	3,852	3,861	3,660	3,913	3,846	3,818	4,065	3,897	3,491	3,172	3,448	3,365
E	製造業	91,115	72,662	6,451	5,846	7,473	7,118	5,660	7,207	6,495	5,446	5,973	5,189	4,880	4,924
	09 食料品	10,259	9,562	838	854	687	955	941	784	884	920	705	682	722	590
	10 飲料・たばこ・飼料	790	728	44	93	48	90	69	44	86	63	32	53	70	36
	11 繊維工業	2,575	1,942	169	169	207	166	119	228	163	117	159	143	167	135
	12 木材・木製品	961	866	82	57	79	99	96	57	91	84	52	60	52	57
	13 家具・装備品	1,174	886	45	96	78	71	94	83	78	83	64	74	67	53
	14 パルプ・紙・紙加工品	1,664	1,431	121	135	131	127	144	159	120	100	106	86	82	120
	15 印刷・同関連	1,641	1,462	125	139	119	106	114	115	108	132	84	106	201	113
	16 化学工業	1,818	1,566	149	154	191	113	123	164	137	125	133	107	106	64
	18 プラスチック製品	5,742	4,176	376	446	353	448	331	427	334	275	329	298	289	270
	19 ゴム製品	1,115	853	93	55	70	93	81	84	95	47	64	81	35	55
	21 窯業・土石製品	3,058	2,844	293	261	190	329	274	209	327	219	127	304	178	133
	22 鉄鋼業	2,396	2,037	133	165	267	166	155	226	167	177	119	228	125	109
	23 非鉄金属	1,373	792	54	80	76	69	56	99	73	49	57	58	47	74
	24 金属製品	9,032	7,336	743	548	600	736	655	676	702	543	602	567	467	497
	25 はん用機械器具	7,778	6,421	617	463	649	647	459	610	626	427	536	467	415	505
	26 生産用機械器具	5,457	3,954	363	334	399	494	285	310	378	270	332	282	268	239
	28 電子部品・デバイス	1,180	792	87	26	81	97	35	83	71	45	80	63	43	81
	29 電気機械器具	5,418	4,357	514	287	378	604	219	355	473	328	297	308	344	250
	30 情報通信機械器具	434	306	14	26	37	27	60	33	15	20	12	24	29	9
	31 輸送用機械器具	23,514	17,227	1,352	1,153	2,519	1,362	1,125	2,190	1,306	1,143	1,869	927	992	1,289
	その他の製造業	3,736	3,124	239	305	314	319	225	271	261	279	214	271	181	245
F	電気・ガス・熱供給・水道業	230	232	17	11	25	14	19	12	12	19	40	12	18	33
G	情報通信業	17,256	16,694	1,622	1,249	1,491	1,468	1,387	1,623	1,403	1,336	1,070	1,292	1,222	1,531
	39 情報サービス業	14,620	14,619	1,325	1,107	1,332	1,255	1,282	1,433	1,178	1,184	956	1,070	1,100	1,397
H	運輸業, 郵便業	56,953	54,265	4,978	4,831	4,574	5,148	4,545	4,612	5,034	4,708	4,156	3,963	4,107	3,609
I	卸売業, 小売業	96,023	87,144	7,435	7,358	8,896	6,944	7,597	7,853	7,978	7,896	6,901	4,984	6,204	7,098
J	金融業, 保険業	4,126	3,436	295	315	356	307	281	243	314	381	221	299	215	209
K	不動産業, 物品賃貸業	12,070	10,939	903	701	1,245	697	779	1,173	849	678	1,007	627	927	1,353
L	学術研究, 専門・技術サービス業	20,395	20,236	1,919	1,574	1,606	1,998	1,523	1,565	1,979	1,732	1,782	1,664	1,309	1,585
M	宿泊業, 飲食サービス業	69,079	63,879	4,972	5,473	6,621	5,771	4,914	6,511	6,175	4,686	5,073	5,466	3,250	4,967
N	生活関連サービス, 娯楽業	23,086	23,436	1,682	2,296	2,528	1,878	1,945	2,259	1,582	2,135	2,091	1,661	1,452	1,927
O	教育, 学習支援業	15,343	13,589	871	1,754	970	706	1,827	817	727	1,964	867	742	1,516	828
P	医療, 福祉	147,924	148,101	12,371	12,400	11,745	13,531	11,967	12,589	14,244	12,160	12,035	11,646	11,724	11,689
	85 社会保険・社会福祉・介護事業	97,857	97,816	8,308	8,111	7,674	9,035	7,657	8,481	9,621	7,527	8,147	7,768	7,686	7,801
Q	複合サービス事業	1,978	1,863	226	153	76	187	151	128	239	147	185	126	78	167
R	サービス業(他に分類されないもの)	68,843	63,145	5,674	5,096	5,572	6,165	5,063	5,736	6,292	4,736	4,697	5,275	4,590	4,249
	91 職業紹介・労働者派遣業	17,782	14,780	1,354	1,088	1,330	1,444	948	1,401	1,498	1,070	1,256	1,321	921	1,149
S,T	公務(他に分類されるものを除く)・その他	8,524	8,101	412	482	487	349	469	398	359	643	1,517	1,082	1,142	761
	合計	680,169	633,218	53,779	53,476	57,402	56,277	52,066	56,649	57,871	52,623	51,199	47,316	46,165	48,395
	29人以下	159,341	144,266	12,768	12,656	12,884	13,086	11,649	12,873	13,133	11,600	10,992	10,980	11,103	10,542
	30～99人	138,909	125,518	11,377	10,965	10,476	11,924	10,359	11,356	11,861	9,751	9,355	9,452	9,708	8,934
	100～299人	117,201	113,459	10,082	9,669	9,246	10,444	9,817	9,126	10,340	10,072	8,263	8,963	9,626	7,811
	300～499人	46,827	44,942	3,349	4,016	3,852	3,769	4,195	3,810	3,703	4,202	3,534	3,380	2,932	4,200
	500～999人	51,106	49,672	4,734	4,149	4,706	4,530	4,033	4,426	4,064	3,901	4,756	3,447	3,519	3,407
	1,000人以上	166,785	155,361	11,469	12,021	16,238	12,524	12,013	15,058	14,770	13,097	14,299	11,094	9,277	13,501
	合計	680,169	633,218	53,779	53,476	57,402	56,277	52,066	56,649	57,871	52,623	51,199	47,316	46,165	48,395

(注) 平成25年10月改訂「日本標準産業分類」に基づく区分により表章したもの。規模別は企業規模による集計。  
平成24年度より、集計内容を「92 その他の事業サービス業」から「91 職業紹介・労働者派遣業」に変更。

新規求人数

その2-2【全数】(新規学卒者を除きパートタイムを含む)(所別)

(令和元年度計)

産業・規模	項目	県計	名古屋中	名古屋南	名古屋東	豊橋	岡崎	一宮	半田	瀬戸	豊田	津島	刈谷	西尾	犬山	豊川	新城	春日井
A,B	農, 林, 漁業	918	3	39	29	249	76	59	119	18	89	55	33	27	9	57	48	8
C	鉱業, 採石業, 砂利採取業	190	10	-	20	30	16	-	9	15	27	-	21	-	10	4	20	8
D	建設業	44,388	8,196	5,605	5,649	2,988	2,349	2,676	2,735	1,005	1,740	2,113	2,937	932	1,137	1,200	335	2,791
E	製造業	72,662	6,822	5,837	4,077	4,484	3,465	3,664	4,744	2,058	6,361	4,620	13,071	2,287	2,600	3,351	679	4,542
	09 食料品	9,562	927	657	1,061	837	227	475	901	126	123	1,365	1,327	254	260	623	35	364
	10 飲料・たばこ・飼料	728	82	27	56	11	173	-	84	-	2	23	115	63	2	12	4	74
	11 繊維工業	1,942	216	83	48	149	130	335	22	-	169	144	129	151	68	254	4	40
	12 木材・木製品	866	199	52	52	73	112	33	3	-	25	170	79	8	21	16	8	15
	13 家具・装備品	886	183	101	38	91	60	9	29	-	1	145	66	1	11	41	-	110
	14 パルプ・紙・紙加工品	1,431	166	66	83	81	43	76	28	41	25	86	228	9	94	115	11	279
	15 印刷・同関連	1,462	458	97	104	63	73	104	39	63	29	83	76	30	12	3	9	219
	16 化学工業	1,566	260	80	86	213	16	63	212	223	68	82	92	12	38	17	7	97
	18 プラスチック製品	4,176	273	268	126	210	466	308	205	16	393	240	538	252	171	274	82	354
	19 ゴム製品	853	77	74	19	7	2	68	8	4	16	32	224	-	61	4	125	132
	21 窯業・土石製品	2,844	293	90	329	141	36	48	494	554	77	17	304	74	244	5	37	101
	22 鉄鋼業	2,037	33	153	315	311	5	42	484	-	60	147	152	172	64	87	6	6
	23 非鉄金属	792	40	70	3	29	21	17	142	-	35	50	96	20	45	65	41	118
	24 金属製品	7,336	893	848	420	422	266	243	569	180	549	631	897	45	417	380	24	552
	25 はん用機械器具	6,421	596	775	287	162	461	481	383	84	510	382	832	193	325	136	49	765
	26 生産用機械器具	3,954	344	338	270	208	269	250	177	209	118	97	726	128	189	275	14	342
	28 電子部品・デバイス	792	113	84	33	11	78	58	1	34	60	29	14	-	72	21	45	139
	29 電気機械器具	4,357	210	475	152	557	30	334	55	190	269	140	1,415	6	105	146	27	246
	30 情報通信機械器具	306	36	7	41	4	42	48	-	2	9	17	1	-	12	23	38	26
	31 輸送用機械器具	17,227	917	1,250	357	734	826	499	769	310	3,652	538	5,014	817	312	701	87	444
	その他の製造業	3,124	506	242	197	170	129	173	139	22	171	202	746	52	77	153	26	119
F	電気・ガス・熱供給・水道業	232	73	26	9	6	16	10	35	1	-	24	12	2	12	1	-	5
G	情報通信業	16,694	11,951	282	2,115	256	39	61	39	40	28	854	942	4	5	25	-	53
	39 情報サービス業	14,619	10,850	163	1,554	146	17	43	7	-	27	829	937	4	2	16	-	24
H	運輸業, 郵便業	54,265	11,499	11,114	3,641	2,144	1,645	3,432	2,517	770	1,651	2,054	5,129	310	1,124	973	126	6,136
I	卸売業, 小売業	87,144	24,193	8,225	10,025	4,922	4,530	5,177	3,224	761	1,783	3,290	14,183	945	1,533	946	225	3,182
J	金融業, 保険業	3,436	1,911	116	387	144	118	143	102	27	103	31	75	8	64	88	-	119
K	不動産業, 物品賃貸業	10,939	5,688	732	1,015	460	420	298	321	281	125	185	664	70	70	103	-	507
L	学術研究, 専門・技術サービス業	20,236	10,338	1,130	4,452	473	411	671	285	128	304	146	1,132	62	200	219	44	241
M	宿泊業, 飲食サービス	63,879	30,276	2,542	5,191	7,725	1,685	703	1,547	1,676	1,424	257	1,865	421	350	756	234	7,227
N	生活関連サービス, 娯楽業	23,436	9,348	1,075	2,431	2,640	686	688	973	557	703	206	1,192	466	517	937	178	839
O	教育, 学習支援業	13,589	5,784	465	3,865	399	536	958	82	155	235	200	320	50	167	62	15	296
P	医療, 福祉	148,101	28,427	12,421	28,310	7,917	8,311	10,674	8,504	3,164	5,251	5,199	8,720	2,513	7,019	4,848	756	6,067
	85 社会保険・社会福祉・介護事業	97,816	20,662	8,076	20,604	4,684	5,892	6,764	4,689	1,982	3,154	3,166	5,455	1,533	3,696	2,905	519	4,035
Q	複合サービス事業	1,863	110	127	160	406	21	131	310	42	88	51	112	38	35	90	82	60
R	サービス業(他に分類されないもの)	63,145	22,478	5,552	8,502	4,077	5,148	2,310	2,050	626	2,109	1,862	3,952	397	911	708	127	2,336
	91 職業紹介・労働者派遣業	14,780	4,810	794	1,558	1,420	3,462	249	225	10	451	453	839	36	44	46	8	375
S,T	公務(他に分類されるものを除く)・その他	8,101	2,380	196	577	289	288	383	823	245	613	414	519	103	348	126	131	666
	合計	633,218	179,487	55,484	80,455	39,609	29,760	32,038	28,419	11,569	22,634	21,561	54,879	8,635	16,111	14,494	3,000	35,083
	29人以下	144,266	27,542	14,255	17,717	9,862	7,961	8,539	9,066	3,842	6,470	6,698	11,799	3,323	4,252	4,246	1,065	7,629
	30~99人	125,518	27,296	12,047	16,849	9,248	6,574	7,144	6,684	2,803	4,031	4,878	10,987	2,073	3,665	3,830	841	6,568
	100~299人	113,459	32,629	9,628	16,034	7,684	6,095	6,052	6,022	1,262	4,260	3,985	6,794	1,907	3,505	2,967	397	4,238
	300~499人	44,942	15,500	3,602	5,682	3,018	3,513	2,450	1,214	543	1,651	1,325	2,264	371	910	1,363	125	1,411
	500~999人	49,672	15,124	6,738	4,962	1,656	577	4,083	2,439	2,348	1,438	1,414	4,365	435	2,087	664	191	1,151
	1,000人以上	155,361	61,396	9,214	19,211	8,141	5,040	3,770	2,994	771	4,784	3,261	18,670	526	1,692	1,424	381	14,086
	合計	633,218	179,487	55,484	80,455	39,609	29,760	32,038	28,419	11,569	22,634	21,561	54,879	8,635	16,111	14,494	3,000	35,083

(注) 平成25年10月改訂「日本標準産業分類」に基づく区分により表章したもの。規模別は企業規模による集計。平成24年度より、集計内容を「92 その他の事業サービス業」から「91 職業紹介・労働者派遣業」に変更。

充足数

その3-1【全数】(新規学卒者を除きパートタイムを含む)(月別)

産業・規模	項目	30年度計	元年度計	31年4月	元年5月	6月	7月	8月	9月	10月	11月	12月	2年1月	2月	3月
A,B	農, 林, 漁業	294	287	27	21	23	15	26	24	22	22	33	23	29	22
C	鉱業, 採石業, 砂利採取業	35	23	3	-	2	1	2	4	3	5	-	1	1	1
D	建設業	3,089	3,087	269	301	256	291	236	270	279	251	228	202	248	256
E	製造業	16,197	13,510	1,362	1,235	1,170	1,230	997	1,236	1,280	1,166	918	848	967	1,101
	09 食料品	1,830	1,865	145	176	154	172	131	189	197	177	114	114	121	175
	10 飲料・たばこ・飼料	109	116	8	11	10	11	5	10	10	10	14	9	9	9
	11 繊維工業	648	546	56	60	37	58	35	44	54	42	42	36	34	48
	12 木材・木製品	214	197	13	17	26	19	23	15	9	18	16	9	16	16
	13 家具・装備品	216	195	16	12	20	14	16	18	17	11	18	17	22	14
	14 パルプ・紙・紙加工品	518	409	38	28	33	38	26	47	43	41	34	17	29	35
	15 印刷・同関連	329	316	34	22	28	24	24	20	35	27	27	16	29	30
	16 化学工業	398	343	33	29	28	40	20	32	37	34	25	10	33	22
	18 プラスチック製品	1,261	1,010	93	100	97	95	87	82	91	86	62	66	75	76
	19 ゴム製品	283	198	14	12	15	26	15	23	20	13	16	11	18	15
	21 窯業・土石製品	612	578	58	53	52	51	41	48	46	59	31	38	48	53
	22 鉄鋼業	405	311	30	35	38	20	24	25	34	28	20	18	17	22
	23 非鉄金属	219	167	14	16	12	12	13	15	16	21	12	9	11	16
	24 金属製品	1,764	1,426	162	122	120	114	108	138	150	101	97	94	120	100
	25 はん用機械器具	1,123	908	89	75	70	91	78	88	76	79	73	53	62	74
	26 生産用機械器具	780	600	78	62	45	50	39	58	59	46	34	38	43	48
	28 電子部品・デバイス	176	126	12	10	9	20	11	12	11	5	14	6	4	12
	29 電気機械器具	1,162	904	114	112	94	78	66	66	85	60	67	70	35	57
	30 情報通信機械器具	91	90	10	3	10	8	10	12	9	7	9	3	2	7
	31 輸送用機械器具	3,304	2,551	266	224	220	236	174	241	227	233	147	170	190	223
	その他の製造業	755	654	79	56	52	53	51	53	54	68	46	44	49	49
F	電気・ガス・熱供給・水道業	46	36	2	1	1	1	4	4	2	2	4	4	8	3
G	情報通信業	769	726	62	67	78	78	51	68	73	45	51	47	49	57
	39 情報サービス業	587	582	50	50	57	59	42	61	57	40	41	41	37	47
H	運輸業, 郵便業	4,604	4,241	363	394	382	376	324	380	406	345	323	266	315	367
I	卸売業, 小売業	7,842	6,981	627	625	619	672	537	640	640	575	508	436	528	574
J	金融業, 保険業	292	281	21	23	25	25	22	22	30	24	24	24	18	23
K	不動産業, 物品賃貸業	950	860	73	80	76	84	58	83	83	70	51	56	64	82
L	学術研究, 専門・技術サービス業	2,144	2,042	202	209	193	181	160	183	169	180	138	124	135	168
M	宿泊業, 飲食サービス	2,363	2,161	199	222	200	212	170	174	217	200	155	121	149	142
N	生活関連サービス, 娯楽業	1,148	1,152	123	87	110	121	86	117	102	102	78	66	83	77
O	教育, 学習支援業	1,025	1,083	85	94	85	94	63	88	85	68	66	68	131	156
P	医療, 福祉	13,690	13,160	1,244	1,146	1,159	1,163	1,009	1,107	1,200	999	1,010	875	1,043	1,205
	85 社会保険・社会福祉・介護事業	8,711	8,374	782	737	722	736	623	677	778	648	657	577	669	768
Q	複合サービス事業	394	352	22	33	36	23	27	34	38	31	29	26	24	29
R	サービス業(他に分類されないもの)	6,413	6,204	596	532	551	564	481	490	573	511	435	388	509	574
	91 職業紹介・労働者派遣業	962	797	95	71	76	61	51	64	69	67	61	49	64	69
S,T	公務(他に分類されるものを除く)・その他	2,861	2,704	248	199	163	137	153	131	121	132	168	117	357	778
	合計	64,156	58,890	5,528	5,269	5,129	5,268	4,406	5,055	5,323	4,728	4,219	3,692	4,658	5,615
	29人以下	20,551	18,998	1,826	1,740	1,680	1,765	1,407	1,740	1,742	1,542	1,351	1,164	1,425	1,616
	30～99人	15,734	13,864	1,296	1,274	1,216	1,256	1,065	1,226	1,328	1,140	978	841	1,075	1,169
	100～299人	10,567	9,597	875	844	868	871	781	820	869	796	704	645	717	807
	300～499人	3,358	3,062	320	274	257	283	219	251	240	267	209	195	231	316
	500～999人	3,684	3,340	336	309	323	312	275	265	295	246	238	183	204	354
	1,000人以上	10,262	10,029	875	828	785	781	659	753	849	737	739	664	1,006	1,353
	合計	64,156	58,890	5,528	5,269	5,129	5,268	4,406	5,055	5,323	4,728	4,219	3,692	4,658	5,615

(注) 平成25年10月改訂「日本標準産業分類」に基づく区分により表章したもの。規模別は企業規模による集計。  
平成24年度より、集計内容を「92 その他の事業サービス業」から「91 職業紹介・労働者派遣業」に変更。

充足数

その3-2【全数】(新規学卒者を除きパートタイムを含む)(所別)

(令和元年度計)

産業・規模	項目	県計	名古屋中	名古屋南	名古屋東	豊橋	岡崎	一宮	半田	瀬戸	豊田	津島	刈谷	西尾	犬山	豊川	新城	春日井
A,B	農, 林, 漁業	287	-	3	4	78	24	24	36	5	15	32	11	13	2	23	16	1
C	鉱業, 採石業, 砂利採取業	23	-	-	1	5	2	-	2	1	3	-	4	-	-	-	5	-
D	建設業	3,087	526	311	391	286	164	163	181	89	145	149	208	119	51	123	30	151
E	製造業	13,510	1,041	1,157	581	1,020	708	766	923	420	843	743	2,342	635	444	1,024	185	678
	09 食料品	1,865	154	138	122	286	53	96	156	26	26	159	222	110	34	220	5	58
	10 飲料・たばこ・飼料	116	25	8	9	7	6	-	18	-	-	10	9	9	2	4	-	9
	11 繊維工業	546	46	30	12	45	33	116	12	-	24	28	48	47	13	79	5	8
	12 木材・木製品	197	47	15	5	9	7	14	3	-	9	46	18	3	5	6	6	4
	13 家具・装備品	195	36	18	14	21	13	5	17	-	1	18	23	1	3	10	-	15
	14 パルプ・紙・紙加工品	409	40	22	28	29	12	13	14	16	10	25	59	6	28	32	6	69
	15 印刷・同関連	316	64	40	15	22	11	21	19	21	2	21	23	14	1	2	3	37
	16 化学工業	343	45	15	12	24	5	16	50	20	28	29	50	6	12	11	-	20
	18 プラスチック製品	1,010	44	69	33	43	117	95	57	8	65	41	127	81	70	91	20	49
	19 ゴム製品	198	9	23	3	2	2	30	2	1	2	3	67	-	14	1	12	27
	21 窯業・土石製品	578	19	10	23	19	20	12	129	144	19	4	75	22	44	2	13	23
	22 鉄鋼業	311	9	38	12	61	1	11	58	-	10	23	35	26	9	10	4	4
	23 非鉄金属	167	6	23	1	6	4	3	10	-	10	9	29	7	7	36	9	7
	24 金属製品	1,426	162	155	78	76	56	46	127	50	124	107	189	19	68	92	2	75
	25 はん用機械器具	908	64	128	38	21	71	63	53	16	78	58	120	41	45	29	12	71
	26 生産用機械器具	600	53	45	24	36	40	29	26	28	18	15	122	17	24	76	7	40
	28 電子部品・デバイス	126	17	5	8	4	8	24	-	9	4	1	-	-	4	8	19	15
	29 電気機械器具	904	15	93	22	76	7	43	13	33	55	25	405	3	15	29	7	63
	30 情報通信機械器具	90	9	4	5	-	7	22	-	-	4	1	-	-	6	13	14	5
	31 輸送用機械器具	2,551	113	198	84	183	197	64	131	41	335	84	638	202	27	185	27	42
	その他の製造業	654	64	80	33	50	38	43	28	7	19	36	83	21	13	88	14	37
F	電気・ガス・熱供給・水道業	36	6	1	2	-	2	2	8	-	-	8	3	1	3	-	-	-
G	情報通信業	726	425	25	150	25	8	15	2	4	5	21	29	2	1	5	-	9
	39 情報サービス業	582	368	12	111	17	6	9	-	-	3	20	27	2	-	5	-	2
H	運輸業, 郵便業	4,241	674	703	239	316	206	308	231	87	183	198	378	48	142	175	11	342
I	卸売業, 小売業	6,981	1,835	657	831	663	299	363	317	110	215	308	665	89	142	200	40	247
J	金融業, 保険業	281	125	12	36	16	11	18	8	-	21	3	6	2	7	11	-	5
K	不動産業, 物品賃貸業	860	327	36	106	56	40	34	38	21	23	22	35	17	12	15	-	78
L	学術研究, 専門・技術サービス業	2,042	770	157	379	106	108	102	58	18	61	28	111	15	32	55	7	35
M	宿泊業, 飲食サービス	2,161	819	141	244	151	69	31	75	188	71	16	85	18	15	100	31	107
N	生活関連サービス, 娯楽業	1,152	247	69	135	147	51	50	55	41	68	11	82	31	36	71	27	31
O	教育, 学習支援業	1,083	209	78	291	73	85	69	13	19	43	25	71	11	27	25	2	42
P	医療, 福祉	13,160	2,196	1,093	1,825	1,086	736	881	756	346	548	576	974	302	495	617	141	588
	85 社会保険・社会福祉・介護事業	8,374	1,617	752	1,258	633	407	554	407	221	319	392	586	175	243	314	100	396
Q	複合サービス事業	352	43	18	31	45	17	38	37	9	21	13	22	14	4	14	16	10
R	サービス業(他に分類されないもの)	6,204	1,891	570	893	464	343	239	250	90	306	168	426	70	110	131	27	226
	91 職業紹介・労働者派遣業	797	285	50	60	87	64	30	25	3	40	14	76	4	2	6	1	50
S,T	公務(他に分類されるものを除く)・その他	2,704	1,099	136	149	119	154	102	161	66	140	79	150	31	81	48	74	115
	合計	58,890	12,233	5,167	6,288	4,656	3,027	3,205	3,151	1,514	2,711	2,400	5,602	1,418	1,604	2,637	612	2,665
	29人以下	18,998	3,119	1,663	2,087	1,664	1,135	1,210	1,175	586	859	954	1,500	561	487	878	202	918
	30~99人	13,864	2,193	1,313	1,493	1,185	776	862	774	350	583	612	1,315	435	395	728	176	674
	100~299人	9,597	1,923	859	1,103	902	413	457	518	170	516	312	937	210	283	525	78	391
	300~499人	3,062	710	252	266	242	232	147	131	56	186	112	260	49	116	173	19	111
	500~999人	3,340	766	319	349	145	92	192	213	246	136	118	354	52	140	115	33	70
	1,000人以上	10,029	3,522	761	990	518	379	337	340	106	431	292	1,236	111	183	218	104	501
	合計	58,890	12,233	5,167	6,288	4,656	3,027	3,205	3,151	1,514	2,711	2,400	5,602	1,418	1,604	2,637	612	2,665

(注) 平成25年10月改訂「日本標準産業分類」に基づく区分により表章したもの。規模別は企業規模による集計。  
平成24年度より、集計内容を「92 その他の事業サービス業」から「91 職業紹介・労働者派遣業」に変更。

## 7 企業規模別求人申込件数

【フルタイム・常用】(新規学卒者及びパートタイムを除く常用)

年月・安定所	企業規模						
	企業規模計	29人以下	30～99人	100～299人	300～499人	500～999人	1,000人以上
30年度計	210,397	61,132	46,178	37,838	14,331	14,313	36,605
元年度計	196,643	55,301	41,282	36,252	13,724	14,098	35,986
31年4月	16,354	4,768	3,701	3,129	1,020	1,281	2,455
元年5月	16,859	4,866	3,545	3,101	1,262	1,267	2,818
6月	17,846	4,997	3,504	3,041	1,184	1,334	3,786
7月	17,503	5,024	3,825	3,272	1,172	1,283	2,927
8月	16,287	4,540	3,316	3,192	1,336	1,194	2,709
9月	17,770	4,849	3,835	2,945	1,184	1,301	3,656
10月	18,023	5,120	3,820	3,188	1,208	1,178	3,509
11月	16,352	4,458	3,214	3,294	1,313	1,134	2,939
12月	15,390	4,237	3,201	2,697	1,024	1,199	3,032
2年 1月	14,703	4,120	3,037	2,799	1,008	976	2,763
2月	14,695	4,225	3,234	3,132	980	994	2,130
3月	14,861	4,097	3,050	2,462	1,033	957	3,262
名古屋中	57,119	10,708	9,321	10,801	4,071	4,562	17,656
名古屋南	17,776	5,181	3,959	3,323	1,061	1,691	2,561
名古屋東	25,284	6,470	5,428	4,390	2,230	1,342	5,424
豊橋	13,157	3,893	2,942	2,477	1,165	514	2,166
岡崎	9,755	3,120	2,204	1,752	1,040	214	1,425
一宮	9,400	3,046	2,031	1,752	685	1,048	838
半田	8,733	3,358	2,118	1,669	342	714	532
瀬戸	3,652	1,428	878	403	197	636	110
豊田	7,097	2,585	1,493	1,580	505	422	512
津島	6,838	2,630	1,519	1,302	326	360	701
刈谷	13,799	4,555	3,552	2,176	785	1,221	1,510
西尾	3,396	1,476	795	708	153	178	86
犬山	5,218	1,541	1,184	1,214	216	643	420
豊川	5,230	1,759	1,445	1,115	440	170	301
新城	1,047	473	316	142	32	18	66
春日井	9,142	3,078	2,097	1,448	476	365	1,678

## 8 附属機関の職業紹介状況

### <あいちマザーズハローワーク>

年月	新規求職申込件数		月間有効求職者数		紹介件数	就 職 件 数	
		うちパート		うちパート			うちパート
30年度計	4,100	2,338	1,046	595	3,106	624	394
元年度計	3,391	1,983	912	533	2,815	592	400
31年4月	302	193	1,005	594	291	59	40
元年5月	362	204	1,013	599	274	54	38
6月	285	164	961	550	265	60	45
7月	317	172	974	546	217	54	38
8月	259	153	909	504	193	40	31
9月	338	208	938	548	237	54	31
10月	331	190	970	569	213	54	33
11月	249	156	918	561	193	32	23
12月	208	134	819	507	208	40	26
2年 1月	287	166	803	486	234	30	23
2月	255	141	829	482	241	53	36
3月	198	102	809	448	249	62	36

(注) 月間有効求職者数の年度計欄は年度平均。

### <名古屋外国人雇用サービスセンター>

年月	新規求職申込件数		月間有効求職者数		紹介件数	就 職 件 数	
		うち男		うち男			うち男
30年度計	2,394	1,095	627	290	3,628	444	201
元年度計	2,506	1,195	654	318	3,849	380	186
31年4月	265	124	601	288	268	32	14
元年5月	217	86	698	314	291	32	17
6月	189	92	691	313	325	37	18
7月	259	122	686	319	317	26	14
8月	206	113	711	352	340	31	15
9月	177	80	683	339	293	40	23
10月	251	125	668	342	533	28	13
11月	214	92	701	338	335	32	13
12月	154	80	653	320	294	27	17
2年 1月	213	109	613	308	247	31	13
2月	186	90	569	293	284	29	12
3月	175	82	579	286	322	35	17

(注) 平成20年4月より、名古屋外国人ジョブセンター及び名古屋日系人雇用サービスセンターは廃止され、名古屋外国人雇用サービスセンターを開設。  
月間有効求職者数の年度計欄は年度平均。

<愛知新卒応援ハローワーク>

年月	新規求職申込件数			紹介件数			就職件数			新規求人数 (県内)
	うち学生	うち既卒者		うち学生	うち既卒者		うち学生	うち既卒者		
30年度計	5,813	3,878	1,935	6,205	2,277	3,928	5,216	1,959	3,257	8,417
元年度計	6,395	4,308	2,087	5,899	1,833	4,066	4,058	1,290	2,768	6,993
31年 2月	-	-	-	-	-	-	-	-	-	1,216
3月	-	-	-	-	-	-	-	-	-	1,161
4月	532	359	173	285	6	279	268	31	237	1,108
元年5月	448	278	170	284	6	278	358	33	325	717
6月	498	344	154	551	230	321	367	44	323	1,047
7月	419	239	180	720	343	377	373	88	285	543
8月	289	143	146	506	165	341	232	119	113	264
9月	306	148	158	428	138	290	425	208	217	520
10月	298	141	157	519	147	372	498	170	328	127
11月	361	190	171	515	164	351	458	152	306	88
12月	463	301	162	558	203	355	450	176	274	51
2年 1月	1,171	973	198	435	177	258	237	111	126	33
2月	911	724	187	523	207	316	153	82	71	106
3月	699	468	231	575	47	528	239	76	163	12

(注) 新規求人数における平成元年3月、令和2年3月は、令和2年3月卒業予定者対象求人のみ計上。  
平成25年度より、就職件数についてハローワーク紹介以外を含む集計に変更。

<愛知わかものハローワーク>

年月	新規求職申込件数	月間有効求職者数		紹介件数	就職件数		
		うち男	うち男		うち男	うち男	
30年度計	3,323	1,424	933	411	4,559	626	255
元年度計	3,323	1,550	892	420	4,468	556	226
31年4月	268	133	835	393	401	44	17
元年5月	253	101	873	399	344	36	19
6月	272	123	874	404	443	50	21
7月	246	109	863	382	427	48	17
8月	246	116	855	388	330	41	14
9月	273	120	860	396	354	54	28
10月	287	145	893	422	386	59	27
11月	239	130	878	430	336	44	12
12月	235	118	839	423	324	48	20
2年 1月	344	157	901	440	294	34	13
2月	335	157	990	479	364	40	18
3月	325	141	1,043	479	465	58	20

(注) 平成24年10月より主に45歳未満の若者を対象として開設し、平成25年4月よりシステム集計を開始。  
月間有効求職者数の年度計欄は年度平均。



<ハローワークプラザなるみ>

年月	新規求職申込件数		月間有効求職者数		紹介件数	就 職 件 数	
		うちパート		うちパート			うちパート
30年度計	3,237	1,260	874	349	3,274	741	331
元年度計	3,060	1,221	829	332	3,230	749	373
31年4月	250	92	835	305	297	79	40
元年5月	290	103	838	299	274	67	29
6月	304	109	872	312	306	57	30
7月	268	109	898	327	321	60	24
8月	239	102	880	345	250	54	32
9月	294	143	894	387	290	62	35
10月	238	104	870	393	274	69	31
11月	231	92	829	368	244	62	31
12月	211	77	744	314	188	49	17
2年 1月	297	124	797	331	221	45	25
2月	220	85	753	304	268	49	25
3月	218	81	735	293	297	96	54

(注) 月間有効求職者数の年度計欄は年度平均。

## 9 障害者の職業紹介状況

(1) 安定所別障害者の職業紹介状況

(令和元年度計)

項目 年度・安定所	身体障害者				知的障害者				精神障害者		その他障害者	
	新規求職 申込件数	うち 重度 障害者	就職 件数	うち 重度 障害者	新規求職 申込件数	うち 重度 障害者	就職 件数	うち 重度 障害者	新規求職 申込件数	就職 件数	新規求職 申込件数	就職 件数
平成30年度計	3,163	1,287	1,306	506	1,690	282	1,110	217	6,298	2,916	544	210
令和元年度計	3,292	1,303	1,228	525	1,839	250	1,106	224	6,553	3,079	682	239
名古屋中	561	238	206	103	316	30	183	16	1,298	536	129	35
名古屋南	367	151	145	61	160	19	87	19	663	304	68	21
名古屋東	379	169	110	46	147	33	56	21	749	342	55	19
豊橋	198	81	80	43	115	28	60	19	374	193	51	14
岡崎	187	88	75	30	87	19	48	14	349	166	23	15
一宮	223	84	81	32	161	23	145	37	362	207	56	16
半田	157	57	62	25	118	3	69	11	265	125	42	14
瀬戸	83	31	39	14	49	4	19	4	162	97	20	11
豊田	195	88	70	42	121	9	97	10	374	176	28	11
津島	122	44	52	17	63	10	39	8	362	194	33	18
刈谷	303	112	119	47	172	28	99	31	562	268	61	17
西尾	69	21	24	9	29	10	9	3	125	54	17	2
犬山	110	30	33	14	59	14	22	6	250	97	24	11
豊川	126	54	43	12	82	6	53	8	209	84	22	8
新城	22	5	8	1	10	1	6	3	60	36	7	5
春日井	190	50	81	29	150	13	114	14	389	200	46	22

## (2) 産業別、職業別、企業規模別就職状況

(令和元年度計)

産業・ 職業・企業規模	項目	身体障害者		知的障害者		精神障害者	その他障害者
			うち 重度障害者		うち 重度障害者		
産 業 別	A,B 農, 林, 漁業	1	-	1	-	13	-
	C 鉱業, 採石業, 砂利採取業	-	-	-	-	1	-
	D 建設業	31	18	20	1	67	11
	E 製造業	198	80	287	47	444	48
	F 電気, ガス, 熱供給, 水道業	6	2	-	-	3	-
	G 情報通信業	13	7	-	-	40	3
	H 運輸業, 郵便業	91	33	56	9	112	14
	I 卸売業, 小売業	123	44	127	32	327	24
	J 金融業, 保険業	12	8	7	-	21	1
	K 不動産業, 物品賃貸業	15	7	9	1	26	1
	L 学術研究, 専門・技術サービス業	17	6	6	1	56	10
	M 宿泊業, 飲食サービス業	46	17	40	11	77	3
	N 生活関連サービス業, 娯楽業	21	9	41	12	71	4
	O 教育, 学習支援業	17	11	1	-	39	4
	P 医療, 福祉	454	215	354	82	1,466	94
	Q 複合サービス事業	5	3	8	2	10	1
	R サービス業	123	40	143	26	214	18
	S,T 公務・その他	55	25	6	-	92	3
	職 業 別	A 管理的職業	2	1	-	-	3
B 専門的・技術的職業		114	66	13	5	194	25
C 事務的職業		285	132	96	17	672	49
D 販売の職業		28	11	34	9	95	7
E サービスの職業		109	33	111	27	248	22
F 保安の職業		16	4	10	2	23	5
G 農林漁業の職業		6	1	20	3	40	2
H 生産工程の職業		173	73	228	35	423	37
I 輸送・機械運転の職業		89	32	4	-	65	3
J 建設・採掘の職業		11	5	13	1	23	2
K 運搬・清掃・包装等の職業		395	167	577	125	1,293	87
分類不能の職業	-	-	-	-	-	-	
合 計	1,228	525	1,106	224	3,079	239	

(注) 平成25年10月改訂「日本標準産業分類」に基づく区分により表章したもの。

(3) 身体障害者の部位別就職状況

項目	障害部位	計	1	2	3	4	5	6	7	8	9	10	11	12	13	14	15	16	17
			視覚	聴覚	平衡機能	音声・言語・そしゃく	上肢切断	上肢機能	下肢切断	下肢機能	体幹機能	脳病変上肢機能	脳病変移動機能	心臓機能	腎臓機能	呼吸器機能	膀胱・直腸機能	免疫機能	肝機能
就職件数	平成30年度計	1,306	90	210	2	18	45	229	22	252	114	7	6	150	94	11	37	13	6
	令和元年度計	1,228	100	222	3	21	36	187	28	224	110	5	9	125	103	9	29	12	5
	うち重度	525	73	146	-	-	6	67	3	32	36	1	1	71	75	-	1	9	4
構成比	平成30年度計	100.0	6.9	16.1	0.2	1.4	3.4	17.5	1.7	19.3	8.7	0.5	0.5	11.5	7.2	0.8	2.8	1.0	0.5
	令和元年度計	100.0	8.1	18.1	0.2	1.7	2.9	15.2	2.3	18.2	9.0	0.4	0.7	10.2	8.4	0.7	2.4	1.0	0.4

(4) 障害者の登録状況

① 身体障害者

(令和元年度末現在)

安定所	項目	登録者計				新規登録者数 (年度計)
		有効中の者	就業中の者	保留中の者		
身体障害者	平成30年度	22,303	5,583	15,935	785	1,476
	令和元年度	23,278	5,674	15,974	1,630	1,557
	名古屋中	3,591	754	1,975	862	235
	名古屋南	2,060	459	1,596	5	163
	名古屋東	2,857	873	1,947	37	162
	豊橋	1,010	265	741	4	92
	岡崎	1,187	308	874	5	110
	一宮	1,780	299	1,321	160	108
	半田	1,589	380	1,025	184	85
	瀬戸	720	290	331	99	43
	豊田	1,923	260	1,627	36	100
	津島	808	230	565	13	68
	刈谷	1,876	521	1,355	-	139
	西尾	467	98	367	2	32
	犬山	724	157	544	23	51
	豊川	1,218	267	759	192	48
	新城	154	47	107	-	14
春日井	1,314	466	840	8	107	

(注) 登録者計は年度末現在の数値であり、新規登録者数は年度計である。

② 知的障害者、精神障害者等

(令和元年度末現在)

安定所	項目	登 録 者 計			新規登録者数 (年度計)	
		有効中の者	就職中の者	保留中の者		
知的 障 害 者	平成30年度	14,504	2,344	11,857	303	766
	令和元年度	15,147	2,426	12,320	401	868
	名古屋中	1,831	381	1,328	122	166
	名古屋南	1,425	175	1,249	1	51
	名古屋東	1,693	324	1,358	11	63
	豊橋	742	135	606	1	42
	岡崎	825	123	701	1	47
	一宮	1,356	170	1,132	54	81
	半田	1,104	150	905	49	67
	瀬戸	555	113	382	60	25
	豊田	1,110	89	1,007	14	69
	津島	604	96	503	5	33
	刈谷	1,237	241	996	-	91
	西尾	258	35	222	1	10
	犬山	450	45	401	4	11
	豊川	767	140	568	59	45
	新城	136	14	117	5	5
	春日井	1,054	195	845	14	62
精 神 障 害 者 及 び そ の 他 の 障 害 者	平成30年度	22,158	8,804	12,187	1,167	3,394
	令和元年度	25,207	9,670	13,751	1,786	3,535
	名古屋中	4,343	1,410	2,304	629	510
	名古屋南	2,470	780	1,684	6	336
	名古屋東	3,766	1,425	1,810	531	406
	豊橋	1,229	492	736	1	221
	岡崎	1,364	597	758	9	212
	一宮	1,489	478	823	188	180
	半田	1,275	448	653	174	187
	瀬戸	824	449	365	10	101
	豊田	1,288	447	810	31	242
	津島	1,333	554	744	35	236
	刈谷	2,016	951	1,065	-	311
	西尾	366	151	215	-	62
	犬山	852	293	534	25	116
	豊川	896	360	416	120	124
	新城	171	67	98	6	39
	春日井	1,525	768	736	21	252

(注) 登録者計は年度末現在の数値であり、新規登録者数は年度計である。

## (5) 障害部位別、性・程度別登録者の状況

区分	性・程度 障害部位	平成30年度末現在				令和元年度末現在			
		計	男	女	うち 重度障害者	計	男	女	うち 重度障害者
有効 中の 者	身体障害者計	5,583	3,760	1,808	2,317	5,674	3,845	1,809	2,298
	視覚	427	291	133	263	397	268	126	240
	聴覚・平衡・音声 言語・そしゃく機能	754	396	358	429	725	387	338	416
	上肢切断機能	979	692	281	320	996	720	272	312
	下肢切断機能	1,163	672	491	170	1,187	697	487	162
	体幹機能	519	368	150	187	539	368	171	176
	脳病変による運動機能	103	78	25	49	75	55	20	39
	内部機能	1,638	1,263	370	899	1,741	1,339	392	953
	その他の身体機能	-	-	-	-	14	11	3	-
	知的障害者	2,344	1,507	822	601	2,426	1,566	839	583
精神障害者・その他	8,804	5,110	3,671	-	9,670	5,577	4,060	-	
就業 中の 者	身体障害者計	15,935	10,951	4,953	6,544	15,974	10,913	5,029	6,589
	視覚	1,016	727	288	555	1,020	730	289	567
	聴覚・平衡・音声 言語・そしゃく機能	3,543	2,208	1,328	2,225	3,560	2,189	1,365	2,210
	上肢切断機能	2,825	2,045	773	675	2,801	2,021	772	696
	下肢切断機能	3,463	2,225	1,236	543	3,456	2,216	1,238	553
	体幹機能	1,385	979	403	475	1,411	991	417	487
	脳病変による運動機能	402	294	105	154	375	270	102	141
	内部機能	3,301	2,473	820	1,917	3,350	2,495	846	1,935
	その他の身体機能	-	-	-	-	1	1	-	-
	知的障害者	11,857	8,139	3,682	3,377	12,320	8,460	3,819	3,505
精神障害者・その他	12,187	7,585	4,564	-	13,751	8,475	5,238	-	
保留 中の 者	身体障害者計	785	516	268	305	1,630	1,136	491	597
	視覚	47	29	18	26	115	78	37	61
	聴覚・平衡・音声 言語・そしゃく機能	77	38	39	36	160	91	69	72
	上肢切断機能	155	110	45	45	311	225	85	79
	下肢切断機能	182	96	86	28	374	213	161	47
	体幹機能	85	60	25	30	142	105	36	52
	脳病変による運動機能	14	10	4	8	50	41	9	25
	内部機能	225	173	51	132	478	383	94	261
	その他の身体機能	-	-	-	-	-	-	-	-
	知的障害者	303	185	116	89	401	246	154	120
精神障害者・その他	1,167	668	495	-	1,786	1,009	771	-	

(注) 平成16年11月から求職申込書における「性別」欄の記載が任意となったことに伴い、合計は男女計と必ずしも一致しない。

## 10 新規学校卒業者の職業紹介状況

(1)新規学校卒業者の進路別・希望職種別状況(令和2年3月卒)

(令和元年5月15日現在)

項目	中 学 校			高 等 学 校			
	計	男	女	計	男	女	
1 卒業予定者数	70,012	35,659	34,353	65,925	33,736	32,189	
2 進学希望者数	68,854	34,920	33,934	50,868	24,793	26,075	
3 就職希望者数	352	295	57	13,357	8,028	5,329	
4 学校又は安定所の紹介による就職希望者数	/			12,480	7,476	5,004	
5 専門的・技術的・管理的職業				1,070	802	268	
4の職業群別の内訳				事務的職業	1,681	264	1,417
				販売の職業	685	198	487
				サービスの職業	953	274	679
				生産工程・労務の職業	6,596	5,099	1,497
				その他の職業	121	95	26
希望職種未定				1,374	744	630	
6 4のうち県外就職希望者数	199	142	57				
進学希望率(2/1×100)(%)	98.3	97.9	98.8	77.2	73.5	81.0	
就職希望率(3/1×100)(%)	0.5	0.8	0.2	20.3	23.8	16.6	

(2)新規学校卒業者の職業紹介状況(令和2年3月卒)

(令和2年6月末現在)

項目	中 学 校			高 等 学 校			
	計	男	女	計	男	女	
求職者数	173	143	30	11,739	7,064	4,675	
就職者数	172	142	30	11,733	7,062	4,671	
	自管内の事業所へ	114	90	24	5,873	3,173	2,700
	自県内(管外)〃	57	52	5	5,299	3,548	1,751
他県〃	1	-	1	561	341	220	
求人数	573	/		39,986	/		
充足数	219	182	37	15,419	9,838	5,581	
他県からの受入数	48	40	8	4,247	3,117	1,130	
求人倍率(倍)	3.31	/		3.41	/		
就職率(%)	99.4	99.3	100.0	99.9	100.0	99.9	
充足率(%)	38.2	/		38.6	/		

(注) 高校求人数は確認印を押印した求人数。充足数は「就職数-県外就職者数+県外からの受入数」







## (5)送出地域別県外からの充足状況(令和2年3月卒)

(令和2年6月末現在)

項目 送出地域	中学 計	高 校																		項目 送出地域	
		局 計			名古屋中	名古屋南	名古屋東	豊橋	岡崎	一宮	半田	瀬戸	豊田	津島	刈谷	西尾	犬山	豊川	新城		春日井
		計	男	女																	
北海道	2	80	61	19	14	4	4	2	1	-	-	2	36	-	14	-	2	-	-	1	北海道
青森	-	31	15	16	8	3	2	1	1	-	1	1	5	-	7	-	1	-	-	1	青森
岩手	-	19	13	6	2	5	2	-	1	-	3	-	6	-	-	-	-	-	-	-	岩手
宮城	-	38	27	11	12	-	4	-	1	-	-	-	8	-	8	-	1	1	-	3	宮城
秋田	-	24	10	14	6	7	3	-	-	-	-	-	6	1	1	-	-	-	-	-	秋田
山形	1	12	7	5	1	5	1	-	-	-	-	-	3	1	1	-	-	-	-	-	山形
福島	1	20	14	6	4	3	1	1	2	-	1	-	6	1	1	-	-	-	-	-	福島
茨城	-	24	18	6	6	-	1	2	2	-	-	4	6	-	-	-	-	1	-	-	茨城
栃木	1	19	15	4	1	5	2	1	3	-	-	-	3	-	3	-	-	-	-	1	栃木
群馬	-	24	18	6	9	-	12	-	-	-	-	-	3	-	-	-	-	-	-	-	群馬
埼玉	1	48	29	19	4	15	7	5	1	-	-	-	5	1	4	-	-	-	-	6	埼玉
千葉	-	34	16	18	2	11	10	-	-	2	4	-	2	1	2	-	-	-	-	-	千葉
東京	2	38	29	9	14	4	4	-	-	-	1	-	7	-	6	-	-	1	-	1	東京
神奈川	-	31	19	12	2	11	6	-	6	-	-	-	2	2	-	-	-	-	-	2	神奈川
新潟	-	14	2	12	1	10	-	-	1	-	-	-	-	-	1	-	-	1	-	-	新潟
富山	-	11	9	2	4	-	1	-	-	-	-	-	4	1	1	-	-	-	-	-	富山
石川	-	43	32	11	11	4	1	-	-	-	1	-	8	-	9	-	-	-	-	9	石川
福井	1	9	5	4	3	-	-	-	-	-	1	-	3	-	2	-	-	-	-	-	福井
山梨	-	29	19	10	10	3	4	-	-	-	-	-	5	-	4	-	-	-	-	3	山梨
長野	3	72	57	15	15	12	8	1	3	2	-	2	14	-	11	-	-	-	-	4	長野
岐阜	8	821	581	240	302	52	59	2	5	41	37	8	45	6	117	2	74	2	-	69	岐阜
静岡	4	393	223	170	157	11	10	53	2	2	10	2	46	4	85	-	1	3	2	5	静岡
三重	2	548	372	176	163	83	45	-	10	1	24	-	43	18	144	-	6	1	-	10	三重
滋賀	1	24	14	10	7	4	-	-	2	-	5	-	5	-	-	-	-	-	-	1	滋賀
京都	-	11	9	2	-	3	-	-	1	-	-	-	2	-	5	-	-	-	-	-	京都
大阪	1	71	47	24	12	19	6	-	7	-	2	1	13	2	6	-	3	-	-	-	大阪
兵庫	2	50	41	9	9	5	-	1	1	-	2	-	9	-	13	-	8	-	-	2	兵庫
奈良	-	21	15	6	2	4	-	-	1	-	-	-	8	-	6	-	-	-	-	-	奈良
和歌山	-	34	29	5	4	9	1	5	-	1	6	-	4	-	4	-	-	-	-	-	和歌山
鳥取	-	13	11	2	1	1	1	-	1	-	-	-	7	-	2	-	-	-	-	-	鳥取
島根	-	10	10	-	2	-	-	-	1	-	-	-	4	-	3	-	-	-	-	-	島根
岡山	-	58	49	9	11	6	-	2	2	-	3	-	12	-	20	-	2	-	-	-	岡山
広島	-	47	37	10	9	4	2	1	-	-	-	-	16	1	13	-	-	-	-	1	広島
山口	-	52	45	7	3	9	2	1	-	-	3	-	16	-	16	-	1	-	-	1	山口
徳島	-	27	21	6	2	2	-	-	1	-	-	-	7	-	12	-	2	-	-	1	徳島
香川	1	8	7	1	1	1	-	-	-	-	-	-	5	-	1	-	-	-	-	-	香川
愛媛	-	54	45	9	2	7	1	2	1	-	-	-	15	-	24	-	1	-	-	1	愛媛
高知	1	46	43	3	3	3	3	-	2	-	4	-	3	-	24	-	3	-	-	1	高知
福岡	4	239	208	31	34	11	9	6	8	1	31	-	45	3	83	1	2	4	-	1	福岡
佐賀	1	116	83	33	17	4	6	2	2	1	7	-	26	-	42	-	3	-	-	6	佐賀
長崎	3	138	113	25	15	6	18	3	2	1	13	-	28	-	48	2	-	-	1	1	長崎
熊本	3	300	243	57	22	12	34	3	2	1	31	6	54	2	120	-	6	3	-	4	熊本
大分	1	68	59	9	5	3	9	1	-	-	8	-	15	-	22	-	2	-	-	3	大分
宮崎	1	161	135	26	13	8	10	3	3	-	19	1	30	5	53	2	3	-	-	11	宮崎
鹿児島	2	212	181	31	15	16	17	6	2	2	24	-	34	1	79	4	3	2	1	6	鹿児島
沖縄	1	105	81	24	16	15	15	-	2	1	11	-	11	-	26	-	-	4	-	4	沖縄
計	48	4,247	3,117	1,130	956	400	321	104	80	58	252	27	635	50	1,043	11	124	23	4	159	計

# 11 日雇職業紹介状況

(1)日雇職業紹介状況

年月・安定所	項目		新規求職申込件数		月間求人延数	就労実人員		就労延数	
	次期有効計	繰越す者数 男	計	男		計	男	計	男
平成30年度計	7	7	10	10	-	-	-	-	-
令和元年度計	5	5	9	9	-	-	-	-	-
元年 4月～6月	7	7	6	6	-	-	-	-	-
7月～9月	5	5	-	-	-	-	-	-	-
10月～12月	3	3	2	2	-	-	-	-	-
2年 1月～3月	5	5	1	1	-	-	-	-	-
名古屋中	1	1	4	4	-	-	-	-	-
名古屋南	1	1	-	-	-	-	-	-	-
名古屋東	-	-	-	-	-	-	-	-	-
豊橋	-	-	-	-	-	-	-	-	-
岡崎	-	-	-	-	-	-	-	-	-
一宮	-	-	-	-	-	-	-	-	-
半田	-	-	-	-	-	-	-	-	-
瀬戸	1	1	1	1	-	-	-	-	-
豊田	-	-	-	-	-	-	-	-	-
津島	-	-	1	1	-	-	-	-	-
刈谷	1	1	-	-	-	-	-	-	-
西尾	-	-	-	-	-	-	-	-	-
犬山	1	1	1	1	-	-	-	-	-
豊川	-	-	2	2	-	-	-	-	-
新城	-	-	-	-	-	-	-	-	-
春日井	-	-	-	-	-	-	-	-	-

(注) 次期に繰越す有効求職者数、就労実人員の年度計および安定所別欄は年度平均。  
1未満の場合は「0」、該当者がいない場合は「-」と記載している。

(2) 港湾労働関係の職業紹介状況

年月	項目	常 用 関 係							日 雇 関 係				
		新規(港)証交付件数				月末現在(港)証所持者数				新 規 求 人 延 数			
		計	①	②	③	計	①	②	③	計	①	②	③
	平成30年度 (年度平均)	43	9	26	8	5,413	1,772	3,219	422	-	-	-	-
	令和元年度 (年度平均)	36	10	22	4	5,491	1,808	3,254	430	-	-	-	-
31年	4月	65	20	35	10	5,443	1,796	3,216	431	-	-	-	-
元年	5月	78	26	49	3	5,502	1,816	3,255	431	-	-	-	-
	6月	35	8	21	6	5,500	1,818	3,246	436	-	-	-	-
	7月	51	11	36	4	5,510	1,812	3,263	435	-	-	-	-
	8月	12	4	8	-	5,493	1,805	3,258	430	-	-	-	-
	9月	29	7	19	3	5,496	1,808	3,261	427	-	-	-	-
	10月	30	5	19	6	5,497	1,805	3,262	430	-	-	-	-
	11月	13	9	1	3	5,493	1,812	3,249	432	-	-	-	-
	12月	20	6	11	3	5,495	1,809	3,254	432	-	-	-	-
2年	1月	29	9	17	3	5,492	1,805	3,255	432	-	-	-	-
	2月	23	5	15	3	5,474	1,801	3,251	422	-	-	-	-
	3月	49	12	32	5	5,501	1,803	3,275	423	-	-	-	-

(注) 「(港)証」…港湾労働者証

①…船内作業

②…沿岸作業及び倉庫作業

③…はしけ作業、いかだ作業、船舶貨物整備作業及び港湾荷役作業

日雇関係の年度平均に関し、1未満の場合は「0」、該当者がいない場合は「-」と記載している。

## 12 職業安定機関以外の者の行う職業紹介事業、労働者派遣事業の状況

### (1) 職業安定機関以外の者の行う職業紹介事業

#### ① 職業紹介事業の許可・届出事業所数

項目 年度	事業所全数	有料職業紹介 事業所数	無料職業紹介 事業所数	特別の法人の 行う無料職業紹介 事業所数	【参考】
					地方公共団体の 行う無料職業紹介 事業所数(注)
29年度末現在	1,771	1,538	233	199	15
30年度末現在	1,927	1,725	202	170	15
元年度末現在	2,123	1,932	191	161	18

(注) 平成28年8月20日付け職業安定法改正により、地方公共団体の行う無料職業紹介事業は届出制から通知制となったため、「29年度末現在」より職業紹介事業の許可・届出事業所数の集計項目から除外し、【参考】として掲載。

#### ② 安定所管轄地域別 職業紹介事業所数

(令和元年度末現在)

項目 安定所 管轄地域	事業所全数	有料職業紹介 事業所数	無料職業紹介 事業所数	特別の法人の 行う無料職業紹介 事業所数	【参考】
					地方公共団体の 行う無料職業紹介 事業所数(注)
名古屋地域	1,326	1,239	87	66	5
尾張地域	284	245	39	36	5
西三河地域	363	333	30	28	3
東三河地域	150	115	35	31	5

(注) 平成28年8月20日付け職業安定法改正により、地方公共団体の行う無料職業紹介事業は届出制から通知制となったため、事業所全数から除外し、【参考】として掲載。

### (2) 労働者派遣事業

#### ① 労働者派遣事業の許可・届出事業所数

項目 年度	事業所全数		派遣		(旧)特定	
	うち製造業務		うち製造業務		うち製造業務	
29年度末現在	6,263	2,223	2,350	919	3,913	1,304
30年度末現在	3,482	1,265	3,482	1,265	-	-
元年度末現在	3,694	1,337	3,694	1,337	-	-

(注) (旧)特定とは、平成27年9月30日付け労働者派遣法改正前に届出を受理した特定労働者派遣事業のことである。平成30年9月29日をもって、(旧)特定のまま事業を継続できる期間は終了したが、派遣事業許可申請中の事業所に限り、許可又は不許可の処分がある日まで労働者派遣事業を継続できるとされている。(旧)特定の事業所の中には、他局に事業主がある場合等もあり、確定数は算出不能であるため、平成30年度末以降の数は「-」で表示している。

#### ② 安定所管轄地域別 労働者派遣事業所数

(令和元年度末現在)

項目 安定所 管轄地域	事業所全数	
	うち製造業務	
名古屋地域	2,138	489
尾張地域	620	316
西三河地域	711	387
東三河地域	225	145

### 13 各種給付金取扱状況

#### (1) 特定求職者雇用開発助成金支給決定状況

対象者種別	項目	29年度		30年度		令和元年度	
		件数	金額	件数	金額	件数	金額
合計		6,957	1,914,084,709	7,275	1,996,753,258	9,322	2,554,511,281
生涯現役コース (旧:高年齢者雇用開発特別奨励金、平成29年4月1日よりコースとして編入)		906	242,891,633	1,151	311,024,946	1,432	397,276,495
被災者雇用開発コース		1	300,000	1	300,000	-	-
特定就職 困難者 コース	60歳以上65歳未満	1,450	360,907,520	1,378	341,823,114	1,554	387,954,482
	身体障害者	1,169	353,393,287	1,075	326,816,628	1,340	391,965,926
	知的障害者	997	281,916,883	1,206	347,099,176	1,597	447,944,492
	精神障害者	1,306	363,177,954	1,428	404,704,926	2,245	616,303,238
	母子家庭の母等	991	261,116,640	845	220,358,312	916	242,949,985
	父子家庭の父	30	8,291,666	13	3,650,000	16	4,550,000
	その他の対象者	-	-	-	-	-	-
発達障害者・難治性疾患患者雇用開発コース (旧:発達障害者・難治性疾患患者雇用開発奨励金、平成29年4月1日よりコースとして編入)		77	18,939,126	104	23,909,491	151	33,266,663
三年以内既卒者等採用定着コース (旧:三年以内既卒者等採用定着奨励金、平成29年4月1日よりコースとして編入)		6	3,000,000	7	2,300,000	6	1,400,000
障害者初回雇用コース (旧:障害者初回雇用奨励金、平成29年4月1日よりコースとして編入)		15	18,000,000	15	1,800,000	14	16,800,000
長期不安定雇用者雇用開発コース(平成29年4月1日新設)		-	-	15	4,150,000	11	3,200,000
生活保護受給者等雇用開発コース(平成28年10月19日新設)		9	2,150,000	37	8,816,665	40	10,900,000

(注) 旧制度分を含む。

#### (2) トライアル雇用助成金支給決定状況

対象者種別	項目	29年度		30年度		令和元年度	
		件数	金額	件数	金額	件数	金額
合計		1,239	137,608,000	887	98,110,000	417	46,350,000

(注) 平成29年4月1日より奨励金から助成金に名称変更。

#### (3) 障害者トライアル雇用助成金支給決定状況

対象者種別	項目	29年度		30年度		令和元年度	
		件数	金額	件数	金額	件数	金額
合計		290	41,980,000	456	73,930,000	436	98,020,000
障害者トライアル		278	40,040,000	448	73,100,000	425	95,050,000
障害者短時間トライアル		12	1,940,000	8	830,000	11	2,970,000

(注) 平成29年4月1日より奨励金から助成金に名称変更。

#### (4) その他主な給付金の支給状況

給付金種別	項目	29年度		30年度		令和元年度	
		件数	金額	件数	金額	件数	金額
雇用調整助成金 (大企業)	休業	-	-	-	-	-	-
	教育訓練	-	-	-	-	-	-
雇用調整助成金 (中小企業)	休業	554	201,868,362	359	124,713,031	558	303,307,323
	教育訓練	-	-	-	-	2	76,280
キャリアアップ助成金		4,035	3,361,693,625	6,528	5,261,862,914	4,762	3,898,374,821
人材開発支援助成金 (特別育成訓練コース)		-	-	22	4,540,390	686	240,438,456
人材開発支援助成金(建設労働者 認定訓練・技能実習) (旧建設労働者確保育成助成金(認定訓練・技能実習))		2,704	202,768,700	3,362	249,083,800	2,804	202,318,400
人材開発支援助成金 (旧キャリア形成促進助成金)		3,340	1,538,574,100	4,669	2,493,030,400	3,683	1,968,612,000

(注) 平成29年4月1日よりキャリア形成促進助成金は人材開発支援助成金に名称等変更。

平成30年4月1日より建設労働者確保育成助成金は人材開発支援助成金に名称等変更。

平成30年4月1日よりキャリアアップ助成金人材育成コースは特別育成訓練コースに名称変更のうえ人材開発支援助成金に編入。

# 14 求職者支援訓練実施状況

項目	① 認定規模 (繰越含む認定規模)	② 認定定員 (訓練コース数)	③ 開講定員 (訓練コース数)	④ 応募者数	⑤ 受講者数	⑥ 開講率 (訓練コース数)③/②	⑦ 充足率 (⑤/③)
平成30年度 合計	1,100 (1,770)	1,087 (64)	785 (42)	617	507	65.6%	64.6%
令和元年度 合計	1,000 (1,893)	759 (42)	695 (37)	602	426	88.1%	61.3%
第1・四半期	360 (360)	168 (9)	153 (8)	131	98	88.9%	64.1%
第2・四半期	320 (512)	153 (8)	143 (7)	133	102	87.5%	71.3%
第3・四半期	185 (544)	202 (11)	188 (10)	159	103	90.9%	54.8%
第4・四半期	135 (477)	236 (14)	211 (12)	179	123	85.7%	58.3%

(注) ① 認定規模については、上段が年度当初計画数値、下段( )付が認定状況等により決定した繰越数を含む数値。

令和元年度

項目	① 認定規模 (繰越含む)	② 認定定員 (コース数)	③ 開講定員 (コース数)	④ 応募者数	⑤ 受講者数	⑥ 開講率 (コース数) ③/②	⑦ 充足率 ⑤/③	第1・四半期			第2・四半期			第3・四半期			第4・四半期		
								認定定員 (コース数)	開講定員 (コース数) 開講率	受講者数 [応募者数] 充足率	認定定員 (コース数)	開講定員 (コース数) 開講率	受講者数 [応募者数] 充足率	認定定員 (コース数)	開講定員 (コース数) 開講率	受講者数 [応募者数] 充足率	認定定員 (コース数)	開講定員 (コース数) 開講率	受講者数 [応募者数] 充足率
基礎コース	587	84 (6)	70 (5)	40	32	83.3%	45.7%	14 (1)	14 (1) 100.0%	7 [10] 50.0%	28 (2)	28 (2) 100.0%	10 [14] 35.7%	28 (2)	14 (1) 50.0%	9 [9] 64.3%	14 (1)	14 (1) 100.0%	6 [7] 42.9%
実践コース	1,306	675 (36)	625 (32)	562	394	88.9%	63.0%	154 (8)	139 (7) 87.5%	91 [121] 65.5%	125 (6)	115 (5) 83.3%	92 [119] 80.0%	174 (9)	174 (9) 100.0%	94 [150] 54.0%	222 (13)	197 (11) 84.6%	117 [172] 59.4%
医療事務系 [04]	140	0 (0)	0 (0)	0	0	-	-	0 (0)	0 (0)	0 (0)	0 (0)	0 (0)	0 (0)	0 (0)	0 (0)	0 (0)	0 (0)	0 (0)	0 (0)
介護系 [05]	205	55 (3)	40 (2)	15	13	66.7%	32.5%	15 (1)	0 (0)	0 (0)	0 (0)	0 (0)	0 (0)	25 (1) 100.0%	25 (1) 100.0%	8 [9] 32.0%	15 (1)	15 (1) 100.0%	5 [6] 33.3%
うち、 地域ニーズ枠	80	0 (0)	0 (0)	0	0	-	-	0 (0)	0 (0)	0 (0)	0 (0)	0 (0)	0 (0)	0 (0)	0 (0)	0 (0)	0 (0)	0 (0)	0 (0)
情報系 [02]	150	15 (1)	15 (1)	7	7	100.0%	46.7%	0 (0)	0 (0)	0 (0)	0 (0)	0 (0)	0 (0)	0 (0)	0 (0)	0 (0)	15 (1) 100.0%	15 (1) 100.0%	7 [7] 46.7%
その他	811	605 (32)	570 (29)	540	374	90.6%	65.6%	139 (7)	139 (7) 100.0%	91 [121] 65.5%	125 (6)	115 (5) 83.3%	92 [119] 80.0%	149 (8)	149 (8) 100.0%	86 [141] 57.7%	192 (11)	167 (9) 81.8%	105 [159] 62.9%
理美容系	220	156 (12)	121 (9)	124	81	75.0%	66.9%	39 (3)	39 (3) 100.0%	24 [39] 61.5%	25 (2)	15 (1) 50.0%	15 [26] 100.0%	38 (3)	38 (3) 100.0%	20 [26] 52.6%	54 (4)	29 (2) 50.0%	22 [33] 75.9%
理美容系以外	591	449 (20)	449 (20)	416	293	100.0%	65.3%	100 (4)	100 (4) 100.0%	67 [82] 67.0%	100 (4)	100 (4) 100.0%	77 [93] 77.0%	111 (5)	111 (5) 100.0%	66 [115] 59.5%	138 (7)	138 (7) 100.0%	83 [126] 60.1%
うち、 地域ニーズ枠	93	0 (0)	0 (0)	0	0	-	-	0 (0)	0 (0)	0 (0)	0 (0)	0 (0)	0 (0)	0 (0)	0 (0)	0 (0)	0 (0)	0 (0)	0 (0)
合計	1,893	759 (42)	695 (37)	602	426	88.1%	61.3%	168 (9)	153 (8) 88.9%	98 [131] 64.1%	153 (8)	143 (7) 87.5%	102 [133] 71.3%	202 (11)	188 (10) 90.9%	103 [159] 54.8%	236 (14)	211 (12) 85.7%	123 [179] 58.3%

(注) その他分野「地域ニーズ枠」の認定規模は、分野別に定められていない。

# 雇用保險業務



# 15 雇用保険適用事業所及び被保険者の状況

(1)月別、安定所別

項目 年月・安定所	適用事業所			被保険者			
	新規適用事業所数	廃止事業所数	期末事業所数	資格取得者数	資格喪失者数	うち事業主の都合による離職	期末被保険者数
30年度計	5,987	4,459	118,080	552,951	503,098	20,589	2,879,566
令和元年度計	5,789	4,426	119,469	536,310	496,210	20,998	2,918,686
31年 4月	706	490	118,304	67,927	73,795	2,653	2,873,560
令和元年 5月	559	371	118,494	83,470	41,548	1,663	2,915,074
6月	538	301	118,731	53,125	36,993	1,422	2,936,316
7月	514	355	118,887	43,115	43,152	1,910	2,936,255
8月	410	406	118,888	35,942	37,356	1,658	2,934,849
9月	424	736	118,571	35,139	37,671	1,536	2,927,504
10月	442	413	118,606	42,983	44,033	1,955	2,926,460
11月	489	254	118,847	39,784	35,765	1,317	2,929,880
12月	356	268	118,943	32,522	29,596	1,518	2,932,580
令和2年 1月	463	301	119,110	31,361	41,787	1,759	2,922,057
2月	416	209	119,323	35,174	34,752	1,486	2,922,804
3月	472	322	119,469	35,768	39,762	2,121	2,918,686
名古屋中	1,453	1,229	26,774	167,675	155,947	5,963	781,328
名古屋南	536	470	12,180	44,522	40,948	1,620	279,733
名古屋東	873	690	16,285	60,745	56,857	2,719	331,119
豊橋	240	213	6,911	26,677	25,195	1,403	123,854
岡崎	266	158	5,554	20,793	19,377	508	106,081
一宮	350	174	6,474	27,003	27,322	1,318	124,695
半田	313	207	6,729	20,746	18,710	995	124,711
瀬戸	135	112	2,914	7,960	7,104	467	44,588
豊田	252	178	5,528	26,781	25,652	750	223,938
津島	265	167	5,387	14,218	12,357	590	74,581
刈谷	377	243	7,991	58,951	51,155	1,388	376,686
西尾	87	78	2,335	8,103	7,541	637	38,579
犬山	151	133	3,185	10,702	9,647	566	66,347
豊川	164	137	3,603	11,582	10,316	583	68,600
新城	23	23	771	1,516	1,466	107	11,554
春日井	304	214	6,848	28,336	26,616	1,384	142,292

(注) 期末事業所数、期末被保険者数の年度計欄及び安定所別欄は年度末現在の数値である。

## (2)産業別

(令和元年度計)

産業	項目	適用事業所			被保険者			
		新規適用事業所数	廃止事業所数	期末事業所数	資格取得者数	資格喪失者数	うち事業主の都合による離職	期末被保険者数
	30年度計	5,987	4,459	118,080	552,951	503,098	20,589	2,879,566
	令和元年度計	5,789	4,426	119,469	536,310	496,210	20,998	2,918,686
A,B	農, 林, 漁業	52	25	820	1,295	1,045	67	5,261
C	鉱業, 採石業, 砂利採取業	1	-	84	156	140	3	1,103
D	建設業	1,343	814	22,457	28,408	23,647	1,307	157,268
E	製造業	384	599	19,408	111,001	106,841	4,939	944,581
	09 食料品	19	45	1,264	11,491	11,621	499	66,907
	10 飲料・たばこ・飼料	2	1	79	252	201	17	2,077
	11 繊維工業	16	47	1,192	2,958	3,206	326	20,009
	12 木材・木製品	8	22	539	1,052	1,041	128	7,063
	13 家具・装備品	9	27	408	697	668	49	6,072
	14 パルプ・紙・紙加工品	10	11	403	2,126	2,004	48	12,142
	15 印刷・同関連	12	34	813	1,984	2,146	161	21,073
	16 化学工業	1	7	442	2,907	2,670	152	33,314
	18 プラスチック製品	11	24	714	3,982	3,367	124	23,222
	19 ゴム製品	2	11	218	1,450	1,277	53	12,246
	21 窯業・土石製品	13	24	765	3,525	3,200	160	35,537
	22 鉄鋼業	10	9	434	2,634	2,548	183	29,038
	23 非鉄金属	5	8	176	1,278	1,158	43	9,500
	24 金属製品	64	83	3,571	9,346	8,196	393	66,001
	25 はん用機械器具	6	53	2,218	7,167	6,978	309	80,402
	26 生産用機械器具	29	21	710	1,820	1,461	91	19,323
	28 電子部品・デバイス	3	2	74	1,050	1,031	49	3,648
	29 電気機械器具	33	34	1,164	11,679	11,870	368	116,364
	30 情報通信機械器具	1	2	36	182	212	29	1,774
	31 輸送用機械器具	69	85	2,666	37,444	36,479	1,467	339,760
	その他の製造業	61	49	1,522	5,977	5,507	290	39,109
F	電気・ガス・熱供給・水道業	8	2	86	778	956	3	18,439
G	情報通信業	139	91	2,212	12,139	9,626	344	72,521
H	運輸業, 郵便業	178	86	4,469	42,351	38,667	986	236,597
I	卸売業, 小売業	753	834	18,868	71,364	68,661	4,444	444,053
J	金融業, 保険業	48	33	1,307	5,713	6,166	145	58,356
K	不動産業, 物品賃貸業	166	107	2,537	12,606	10,854	468	63,641
L	学術研究, 専門・技術サービス業	447	332	8,348	21,614	18,756	1,199	108,991
M	宿泊業, 飲食サービス	594	457	6,146	19,183	17,995	1,154	71,962
N	生活関連サービス, 娯楽業	374	279	5,235	17,292	16,672	721	65,619
O	教育, 学習支援業	93	60	1,812	10,325	9,273	241	57,895
P	医療, 福祉	611	322	13,453	56,922	48,129	1,317	271,017
Q	複合サービス事業	40	14	1,563	2,355	2,552	96	26,138
R	サービス業(他に分類されないもの)	530	355	10,048	107,969	102,336	3,300	273,320
S,T	公務(他に分類されるものを除く)・その他	28	16	616	14,839	13,894	264	41,924

(注)平成25年10月改訂「日本標準産業分類」に基づく区分により表章したもの。  
 期末事業所数と期末被保険者数は年度末現在の数値である。

## (3) 産業別、事業所規模別

(令和元年度末現在)

事業所規模 産業	全数(1)+(2)+(3) +(4)+(5)+(6)		(1) 4人以下		(2) 5~29人		(3) 30~99人		(4) 100~499人		(5) 500~999人		(6) 1,000人以上		労働保険事務組合	
	事業所数	被保険者数	事業所数	被保険者数	事業所数	被保険者数	事業所数	被保険者数	事業所数	被保険者数	事業所数	被保険者数	事業所数	被保険者数	事業所数	被保険者数
30年度計	118,080	2,879,566	67,308	120,969	37,726	425,467	8,613	450,671	3,704	758,145	459	315,665	270	808,649	36,858	290,551
令和元年度計	119,469	2,918,686	68,049	121,365	38,123	429,890	8,779	458,194	3,781	773,217	469	324,425	268	811,595	37,139	294,758
A,B 農, 林, 漁業	820	5,261	509	968	285	2,815	22	899	4	579	-	-	-	-	261	1,237
C 鉱業, 採石業, 砂利採取業	84	1,103	39	82	34	392	10	482	1	147	-	-	-	-	24	177
D 建設業	22,457	157,268	15,645	27,439	6,125	60,941	526	24,940	141	26,739	16	11,022	4	6,187	13,952	61,870
E 製造業	19,408	944,581	8,208	15,466	7,365	90,648	2,509	132,847	1,110	221,825	122	84,133	94	399,662	7,361	96,142
09 食料品	1,264	66,907	429	787	448	5,946	230	12,622	135	27,624	17	10,642	5	9,286	356	5,859
10 飲料・たばこ・飼料	79	2,077	32	59	31	335	10	535	6	1,148	-	-	-	-	18	159
11 繊維工業	1,192	20,009	533	950	513	6,049	115	6,115	29	5,220	2	1,675	-	-	314	3,256
12 木材・木製品	539	7,063	301	548	183	2,219	44	2,146	10	1,616	1	534	-	-	228	2,385
13 家具・装備品	408	6,072	245	440	124	1,361	28	1,496	10	1,934	1	841	-	-	192	1,161
14 パルプ・紙・紙加工品	403	12,142	144	291	163	2,087	68	3,635	25	3,970	2	1,135	1	1,024	124	1,392
15 印刷・同関連	813	21,073	376	723	301	3,770	98	5,337	33	6,437	3	1,647	2	3,159	219	3,406
16 化学工業	442	33,314	96	193	175	2,339	94	5,102	62	12,319	11	7,888	4	5,473	128	3,511
18 プラスチック製品	714	23,222	261	490	302	3,996	99	5,203	48	10,069	3	1,724	1	1,740	242	3,695
19 ゴム製品	218	12,246	57	119	109	1,376	33	1,620	15	2,833	1	881	3	5,417	81	1,419
21 窯業・土石製品	765	35,537	320	585	296	3,560	95	5,118	45	8,015	3	1,794	6	16,465	261	2,886
22 鉄鋼業	434	29,038	112	210	193	2,707	74	4,085	46	9,920	6	4,167	3	7,949	172	3,162
23 非鉄金属	176	9,500	52	116	70	950	33	1,991	19	4,022	1	502	1	1,919	51	935
24 金属製品	3,571	66,001	1,662	3,218	1,428	16,536	371	19,306	101	18,098	5	3,586	4	5,257	1,728	18,873
25 はん用機械器具	2,218	80,402	943	1,949	881	10,497	276	14,224	101	19,402	7	4,825	10	29,505	1,084	11,870
26 生産用機械器具	710	19,323	389	750	222	2,401	70	3,514	23	4,243	3	2,265	3	6,150	299	2,961
28 電子部品・デバイス	74	3,648	27	57	25	326	10	559	12	2,706	-	-	-	-	21	563
29 電気機械器具	1,164	116,364	487	913	397	4,977	178	9,602	75	15,995	16	11,536	11	73,341	459	6,935
30 情報通信機械器具	36	1,774	21	34	8	83	4	203	2	234	-	-	1	1,220	12	132
31 輸送用機械器具	2,666	339,760	1,030	1,783	918	11,962	404	21,589	242	51,225	36	25,518	36	227,683	842	14,406
その他の製造業	1,522	39,109	691	1,251	578	7,171	175	8,845	71	14,795	4	2,973	3	4,074	530	7,176
F 電気・ガス・熱供給・水道業	86	18,439	48	83	24	306	6	286	5	875	-	-	3	16,889	25	161
G 情報通信業	2,212	72,521	1,045	1,721	742	8,952	272	14,417	132	25,649	13	9,169	8	12,613	266	4,438
H 運輸業, 郵便業	4,469	236,597	1,165	2,304	1,978	26,811	866	45,744	402	80,195	33	24,082	25	57,461	910	17,899
I 卸売業, 小売業	18,868	444,053	11,064	19,329	5,857	65,886	1,325	69,547	497	105,029	78	53,854	47	130,408	4,639	38,986
J 金融業, 保険業	1,307	58,356	565	944	545	7,624	101	5,243	66	15,440	21	14,653	9	14,452	81	634
K 不動産業, 物品賃貸業	2,537	63,641	1,771	2,800	590	6,829	101	5,227	58	12,151	11	7,538	6	29,096	352	2,927
L 学術研究, 専門・技術サービス業	8,348	108,991	5,731	10,024	2,113	22,411	348	18,024	131	28,456	18	12,645	7	17,431	1,488	9,400
M 宿泊業, 飲食サービス	6,146	71,962	4,668	6,904	1,213	12,124	170	8,861	75	15,398	12	8,313	8	20,362	1,343	4,582
N 生活関連サービス, 娯楽業	5,235	65,619	3,684	5,892	1,199	12,980	253	13,549	82	14,922	12	8,194	5	10,082	919	6,092
O 教育, 学習支援業	1,812	57,895	788	1,287	789	10,029	152	7,694	64	14,168	12	8,279	7	16,438	369	4,985
P 医療, 福祉	13,453	271,017	6,447	14,110	5,474	59,056	1,048	54,021	427	86,602	39	26,945	18	30,283	2,520	22,251
Q 複合サービス事業	1,563	26,138	816	1,953	654	5,197	64	2,936	15	3,020	9	5,468	5	7,564	128	756
R サービス業(他に分類されないもの)	10,048	273,320	5,611	9,666	2,920	34,017	929	49,638	510	106,543	64	43,587	14	29,869	2,475	22,068
S,T 公務(他に分類されるものを除く)・その他	616	41,924	245	393	216	2,872	77	3,839	61	15,479	9	6,543	8	12,798	26	153

(注) 平成25年10月改訂「日本標準産業分類」に基づく区分により表章したもの。

# 16 一般被保険者求職者給付状況

(1) 月別、安定所別

年月・安定所	項目	受給資格決定件数			初回受給者数 (基本手当基本分)			受給者実人員 (基本手当基本分)			支給終了者数 (基本手当基本分)			支給金額(円) (基本手当基本分)
		計	男	女	計	男	女	計	男	女	計	男	女	計
	30年度計	69,596	28,546	41,050	56,325	21,774	34,551	19,735	7,913	11,822	39,079	13,411	25,668	30,053,410,199
	令和元年度計	72,165	30,438	41,727	58,270	23,402	34,868	20,258	8,384	11,874	40,039	14,298	25,741	31,475,586,656
	31年 4月	7,811	3,040	4,771	3,642	1,535	2,107	17,480	7,279	10,201	2,625	979	1,646	2,049,456,514
	令和元年 5月	7,946	3,051	4,895	6,909	2,719	4,190	20,321	8,388	11,933	3,354	1,170	2,184	2,860,953,626
	6月	5,550	2,305	3,245	4,984	1,934	3,050	20,206	8,304	11,902	2,746	992	1,754	2,443,330,642
	7月	6,189	2,628	3,561	5,090	2,007	3,083	21,469	8,812	12,657	3,257	1,186	2,071	2,907,305,785
	8月	5,411	2,315	3,096	5,554	2,037	3,517	21,523	8,645	12,878	3,470	1,175	2,295	2,837,842,208
	9月	5,847	2,430	3,417	4,484	1,756	2,728	21,547	8,698	12,849	3,412	1,237	2,175	2,633,089,254
	10月	6,395	2,774	3,621	5,221	2,110	3,111	21,393	8,706	12,687	4,151	1,513	2,638	3,045,389,708
	11月	5,332	2,301	3,031	4,487	1,849	2,638	20,052	8,238	11,814	3,448	1,143	2,305	2,535,375,656
	12月	4,451	2,040	2,411	4,275	1,724	2,551	19,867	8,304	11,563	3,208	1,127	2,081	2,279,456,651
	令和2年 1月	5,659	2,392	3,267	4,492	1,886	2,606	20,063	8,447	11,616	3,904	1,335	2,569	2,977,322,260
	2月	5,368	2,377	2,991	4,741	1,942	2,799	19,373	8,265	11,108	2,986	1,152	1,834	2,339,443,026
	3月	6,206	2,785	3,421	4,391	1,903	2,488	19,798	8,519	11,279	3,478	1,289	2,189	2,566,621,326
	名古屋中	9,081	3,670	5,411	7,288	2,793	4,495	2,593	1,046	1,547	5,054	1,781	3,273	4,094,387,322
	名古屋南	7,422	3,174	4,248	6,171	2,542	3,629	2,171	915	1,257	4,266	1,590	2,676	3,396,380,563
	名古屋東	9,451	3,768	5,683	8,015	2,981	5,034	2,841	1,114	1,727	5,671	1,876	3,795	4,583,943,284
	豊橋	4,917	2,115	2,802	3,908	1,606	2,302	1,307	548	759	2,650	964	1,686	1,975,218,375
	岡崎	4,079	1,718	2,361	3,329	1,331	1,998	1,140	483	656	2,290	856	1,434	1,790,537,818
	一宮	4,559	1,944	2,615	3,550	1,430	2,120	1,215	508	708	2,361	846	1,515	1,823,977,761
	半田	4,507	1,878	2,629	3,608	1,420	2,188	1,234	493	741	2,479	867	1,612	1,890,668,762
	瀬戸	2,098	910	1,188	1,730	745	985	629	287	341	1,216	495	721	970,052,757
	豊田	4,564	1,997	2,567	3,779	1,592	2,187	1,287	545	742	2,557	889	1,668	2,016,223,248
	津島	2,953	1,249	1,704	2,393	951	1,442	885	376	509	1,736	654	1,082	1,354,595,249
	刈谷	6,282	2,756	3,526	4,961	2,110	2,851	1,648	708	940	3,219	1,121	2,098	2,580,431,630
	西尾	1,938	921	1,017	1,497	678	819	465	206	259	926	358	568	709,263,971
	犬山	2,528	1,063	1,465	1,917	760	1,157	690	278	412	1,366	482	884	1,032,931,767
	豊川	2,702	1,176	1,526	2,068	876	1,192	718	310	408	1,441	540	901	1,101,890,929
	新城	450	201	249	315	138	177	107	47	60	223	87	136	152,388,957
	春日井	4,620	1,890	2,730	3,736	1,445	2,291	1,327	518	809	2,583	892	1,691	2,000,249,440
	船員	9	8	1	5	4	1	1	1	-	1	-	1	2,444,823

(注) 受給者実人員の年度計欄及び安定所別欄は年度平均。※受給資格決定件数は速報値であり、修正があり得る。

## (2)月別、安定所別基本手当延長分、技能習得手当等状況

年月・安定所	個別延長給付			訓練延長給付						技能習得手当				傷病手当	
	初回 受給者数	受給者 実人員	支給終了 者数	初回 受給者数	受給者 実人員	支給終了 者数	終了後手当			受講手当		通所手当		初回 受給者数	受給者 実人員
							初回 受給者数	受給者 実人員	支給終了 者数	初回 受給者数	受給者 実人員	初回 受給者数	受給者 実人員		
30年度計	59	18	91	3,854	744	2,287	1,770	237	1,461	3,941	740	4,192	1,099	372	68
令和元年度計	8	2	11	3,939	755	2,499	1,753	238	1,588	3,795	722	4,101	1,067	315	65
31年 4月	1	5	2	300	637	251	184	362	212	270	605	312	714	23	66
令和元年 5月	-	3	2	290	551	242	130	247	194	609	918	623	1,050	32	67
6月	3	4	1	263	468	88	139	178	60	65	690	78	815	18	53
7月	-	2	1	269	600	155	55	147	102	354	990	387	1,098	33	74
8月	1	2	1	358	664	132	122	159	87	362	756	397	1,167	26	57
9月	-	1	1	331	779	145	121	185	82	332	715	356	1,226	30	73
10月	1	1	-	461	941	243	185	271	176	338	748	366	1,182	29	76
11月	-	1	-	355	911	178	172	251	101	310	702	339	1,178	25	64
12月	-	1	1	278	866	194	163	291	141	275	651	288	1,101	32	68
令和2年 1月	1	2	-	379	935	304	135	265	206	318	619	351	1,128	33	74
2月	1	3	1	289	797	140	128	175	47	302	626	322	1,108	14	51
3月	-	2	1	366	913	427	219	328	180	260	639	282	1,034	20	58
名古屋中	3	1	4	645	125	404	279	38	253	638	125	590	172	50	13
名古屋南	-	-	-	528	99	322	224	30	203	522	96	600	141	43	9
名古屋東	2	1	4	704	124	455	333	44	308	672	121	763	168	42	8
豊橋	-	-	-	219	41	133	113	15	94	216	45	252	63	20	4
岡崎	-	-	-	285	57	189	122	18	123	291	52	321	78	10	2
一宮	-	-	-	133	30	94	58	8	55	125	25	125	42	14	3
半田	-	-	-	129	24	81	55	8	51	116	22	116	33	14	3
瀬戸	1	0	1	126	32	85	55	7	52	109	22	144	41	15	3
豊田	-	-	-	154	36	92	70	10	58	130	25	130	45	17	2
津島	-	-	-	159	27	98	68	9	58	142	27	142	37	16	5
刈谷	-	-	-	312	61	208	149	21	138	310	59	365	87	28	6
西尾	-	-	-	76	12	51	35	5	29	66	13	66	17	2	0
犬山	-	-	-	94	19	63	39	6	39	91	19	91	29	14	3
豊川	-	-	-	155	27	84	69	9	57	150	28	156	46	16	3
新城	-	-	-	18	3	9	6	1	6	16	3	16	5	4	1
春日井	2	1	2	202	39	131	78	10	64	201	41	224	63	10	1
船員	-	-	-	-	-	-	-	-	-	-	-	-	-	-	-

(注) 各項の受給者実人員の年度計欄及び安定所別欄は年度平均。

## (3)産業別

(令和元年度計)

産業	項目	一般求職者給付(基本手当)				支給金額(円)
		離職票 交付枚数	受給資格 決定件数	初回 受給者数	受給者 実人員	
A,B	農, 林, 漁業	329	115	92	34	47,541,899
C	鉱業, 採石業, 砂利採取業	45	9	6	4	5,929,845
D	建設業	8,950	2,616	1,972	667	1,143,021,358
E	製造業	57,572	17,924	14,404	5,023	8,221,437,369
	09 食料品	6,137	1,662	1,342	476	659,895,329
	10 飲料・たばこ・飼料	109	47	34	12	18,543,320
	11 繊維工業	1,387	487	392	151	216,781,119
	12 木材・木製品	531	203	164	54	86,679,695
	13 家具・装備品	374	118	78	32	47,741,491
	14 パルプ・紙・紙加工品	1,201	331	264	91	138,324,387
	15 印刷・同関連	1,283	504	406	149	241,495,252
	16 化学工業	1,542	589	493	203	360,955,550
	18 プラスチック製品	1,738	534	376	126	181,043,274
	19 ゴム製品	634	195	150	53	86,391,368
	21 窯業・土石製品	1,574	533	433	155	250,205,054
	22 鉄鋼業	1,203	347	249	98	171,474,208
	23 非鉄金属	459	144	96	36	60,671,962
	24 金属製品	4,102	1,355	1,030	344	530,644,610
	25 はん用機械器具	3,487	1,264	982	366	600,756,578
	26 生産用機械器具	721	253	195	69	114,683,912
	28 電子部品・デバイス	461	181	144	43	67,204,823
	29 電気機械器具	7,742	2,579	2,258	765	1,338,943,413
	30 情報通信機械器具	122	38	34	14	20,885,804
	31 輸送用機械器具	20,013	5,613	4,559	1,521	2,617,335,965
	その他の製造業	2,752	947	725	265	410,780,255
F	電気・ガス・熱供給・水道業	465	152	119	55	110,036,823
G	情報通信業	5,265	1,686	1,373	498	844,090,613
H	運輸業, 郵便業	17,498	4,076	2,951	1,038	1,652,437,177
I	卸売業, 小売業	37,873	11,926	9,695	3,529	5,299,778,996
J	金融業, 保険業	4,552	2,030	1,705	615	947,137,471
K	不動産業, 物品賃貸業	6,565	1,240	983	339	541,113,394
L	学術研究, 専門・技術サービス業	10,370	3,084	2,507	864	1,361,880,218
M	宿泊業, 飲食サービス	8,625	2,075	1,593	530	749,456,860
N	生活関連サービス, 娯楽業	8,730	2,011	1,568	538	784,903,229
O	教育, 学習支援業	4,334	1,488	1,296	442	727,297,393
P	医療, 福祉	27,627	9,100	7,258	2,547	3,685,706,189
Q	複合サービス事業	1,744	647	580	218	340,809,916
R	サービス業(他に分類されないもの)	42,203	10,605	8,900	2,895	4,461,101,235
S,T	公務(他に分類されるものを除く)・その他	6,423	1,381	1,268	423	551,906,671
	合計	249,170	72,165	58,270	20,258	31,475,586,656

(注) 受給者実人員は年度平均。

平成25年10月改訂「日本標準産業分類」に基づく区分により表章したものの。

# 17 高年齢被保険者求職者給付状況及び 短期雇用特例被保険者求職者給付状況

(1)月別、安定所別

項目 年月・ 安定所	高年齢求職者給付金			特例一時金		
	受給資格 決定件数	受給者数	支給金額(円)	受給資格 決定件数	受給者数	支給金額(円)
30年度計	16,228	16,093	3,576,858,657	83	82	14,582,308
令和元年度計	16,711	15,607	3,523,376,704	90	91	18,029,046
31年 4月	2,630	1,802	413,038,844	2	3	660,280
令和元年 5月	2,298	2,861	658,456,206	9	1	231,040
6月	1,195	1,309	295,461,573	33	37	6,848,200
7月	1,269	1,147	259,333,798	1	5	897,000
8月	1,030	795	181,608,293	1	1	226,480
9月	1,117	978	224,245,639	-	1	210,080
10月	1,366	1,048	233,176,492	2	-	-
11月	1,195	1,176	259,570,753	15	4	862,320
12月	904	996	217,941,734	20	23	4,768,835
令和2年 1月	1,319	1,128	255,198,722	5	12	2,388,401
2月	1,148	1,277	284,788,534	1	2	442,857
3月	1,240	1,090	240,556,116	1	2	493,553
名古屋中	1,849	1,674	372,621,036	10	10	2,167,888
名古屋南	1,713	1,719	388,844,904	7	7	1,526,406
名古屋東	1,969	1,878	447,365,826	7	7	1,470,797
豊橋	934	928	205,916,366	18	18	3,310,311
岡崎	998	887	206,663,548	2	2	379,355
一宮	1,132	1,066	229,672,536	3	3	631,593
半田	1,106	1,077	244,654,700	1	1	171,491
瀬戸	539	503	111,360,642	1	1	208,948
豊田	1,258	1,161	274,259,351	1	1	216,760
津島	828	767	167,613,961	-	-	-
刈谷	1,309	1,180	265,564,661	1	2	352,663
西尾	375	323	74,710,647	2	2	416,360
犬山	719	636	134,650,349	6	6	1,273,320
豊川	589	534	118,784,666	6	6	1,223,613
新城	214	187	42,193,383	23	23	4,255,581
春日井	1,178	1,086	238,155,309	2	2	423,960
船員	1	1	342,517	-	-	-

## (2) 産業別

(令和元年度計)

産業	項目	高年齢求職者給付金			特例一時金		
		離職票 交付枚数	受給資格 決定件数	受給者数	離職票 交付枚数	受給資格 決定件数	受給者数
A,B	農, 林, 漁業	77	44	43	-	5	5
C	鉱業, 採石業, 砂利採取業	22	12	11	-	-	-
D	建設業	1,424	802	748	121	2	1
E	製造業	7,134	4,952	4,609	89	4	4
	09 食料品	980	573	511	17	1	1
	10 飲料・たばこ・飼料	21	9	8	5	3	3
	11 繊維工業	367	283	260	1	-	-
	12 木材・木製品	94	79	68	-	-	-
	13 家具・装備品	53	27	22	-	-	-
	14 パルプ・紙・紙加工品	138	94	82	-	-	-
	15 印刷・同関連	134	85	81	1	-	-
	16 化学工業	208	162	162	-	-	-
	18 プラスチック製品	170	122	122	-	-	-
	19 ゴム製品	74	50	43	-	-	-
	21 窯業・土石製品	297	234	230	5	-	-
	22 鉄鋼業	227	148	139	-	-	-
	23 非鉄金属	81	54	46	-	-	-
	24 金属製品	581	415	374	-	-	-
	25 はん用機械器具	631	457	426	-	-	-
	26 生産用機械器具	160	113	104	-	-	-
	28 電子部品・デバイス	20	9	10	-	-	-
	29 電気機械器具	658	463	445	3	-	-
	30 情報通信機械器具	14	10	10	-	-	-
	31 輸送用機械器具	1,912	1,343	1,267	57	-	-
	その他の製造業	314	222	199	-	-	-
F	電気・ガス・熱供給・水道業	74	51	49	-	-	-
G	情報通信業	260	118	114	1	-	-
H	運輸業, 郵便業	3,033	1,794	1,617	60	10	10
I	卸売業, 小売業	3,926	2,312	2,162	19	-	-
J	金融業, 保険業	360	305	291	-	-	-
K	不動産業, 物品賃貸業	475	328	314	42	-	-
L	学術研究, 専門・技術サービス業	898	437	420	-	-	-
M	宿泊業, 飲食サービス	994	431	385	3	18	20
N	生活関連サービス, 娯楽業	553	308	279	-	6	6
O	教育, 学習支援業	661	355	349	-	1	1
P	医療, 福祉	1,930	1,068	973	-	-	-
Q	複合サービス事業	349	234	230	-	41	41
R	サービス業(他に分類されないもの)	3,830	2,182	2,045	23	2	2
S,T	公務(他に分類されるものを除く)・その他	2,246	978	968	-	1	1
	合計	28,246	16,711	15,607	358	90	91

(注) 平成25年10月改訂「日本標準産業分類」に基づく区分により表章したもの。



## 18 日雇労働被保険者求職者給付状況

年月・安定所	日雇労働被保険者手帳交付件数		受給者実人員						
			総数	第一級		第二級		第三級	
	計	男	計	計	男	計	男	計	男
30年度計	9	9	2	2	2	-	-	-	-
令和元年度計	4	4	4	4	4	0	0	-	-
31年 4月	-	-	7	6	6	1	1	-	-
元年度計) 5月	-	-	5	4	4	1	1	-	-
6月	-	-	4	4	4	-	-	-	-
7月	-	-	5	5	5	-	-	-	-
8月	-	-	5	5	5	-	-	-	-
9月	-	-	3	3	3	-	-	-	-
10月	2	2	4	3	3	1	1	-	-
11月	-	-	3	3	3	-	-	-	-
12月	-	-	3	3	3	-	-	-	-
令和2年 1月	1	1	3	3	3	-	-	-	-
2月	-	-	1	1	1	-	-	-	-
3月	1	1	3	3	3	-	-	-	-
名古屋中	-	-	3	1	1	2	2	-	-
名古屋南	1	1	7	7	7	-	-	-	-
名古屋東	-	-	-	-	-	-	-	-	-
豊橋	-	-	-	-	-	-	-	-	-
岡崎	-	-	-	-	-	-	-	-	-
一宮	-	-	-	-	-	-	-	-	-
半田	-	-	-	-	-	-	-	-	-
瀬戸	1	1	15	15	15	-	-	-	-
豊田	-	-	-	-	-	-	-	-	-
津島	-	-	1	-	-	1	1	-	-
刈谷	1	1	9	9	9	-	-	-	-
西尾	-	-	-	-	-	-	-	-	-
犬山	1	1	9	9	9	-	-	-	-
豊川	-	-	2	2	2	-	-	-	-
新城	-	-	-	-	-	-	-	-	-
春日井	-	-	-	-	-	-	-	-	-

(注) 受給者実人員の年度計欄は年度平均、1未満の場合は「0」、該当者がいない場合は「-」と記載している。  
一月に複数の級を受給する場合があるため、受給者実人員計と各級を合計したものが相違する場合がある。

## 19 就職促進給付取扱状況

年月・安定所	就業手当		再就職手当		就業促進定着手当	常用就職支度手当	移転費
	初回受給者数	受給者実人員	支給人員	うち残日数2/3以上	支給人員	支給人員	支給人員
30年度計	240	45	20,749	16,313	4,916	148	74
令和元年度計	221	42	21,315	16,733	5,296	154	62
31年 4月	17	36	1,551	1,215	387	16	3
令和元年 5月	13	25	1,697	1,304	454	19	4
6月	24	37	1,871	1,507	516	14	7
7月	18	43	2,260	1,787	448	16	5
8月	20	45	1,835	1,457	330	10	4
9月	17	47	1,649	1,298	312	8	8
10月	21	52	1,927	1,486	479	12	6
11月	16	48	2,015	1,592	436	10	6
12月	16	44	1,809	1,429	446	14	4
令和2年 1月	22	46	1,450	1,129	435	12	8
2月	14	36	1,465	1,127	488	9	4
3月	23	44	1,786	1,402	565	14	3
名古屋中	20	4	2,679	2,092	628	24	17
名古屋南	15	2	2,205	1,701	517	21	5
名古屋東	24	4	2,662	2,000	659	18	9
豊橋	18	2	1,562	1,291	400	9	2
岡崎	27	4	1,098	846	227	9	2
一宮	7	2	1,397	1,086	371	6	4
半田	5	1	1,331	1,065	335	9	4
瀬戸	5	1	536	417	157	7	6
豊田	29	6	1,260	995	267	10	2
津島	6	1	990	780	284	13	-
刈谷	37	8	1,812	1,441	458	11	2
西尾	7	1	606	483	133	2	-
犬山	3	1	723	562	189	3	-
豊川	11	2	901	736	223	1	4
新城	-	-	173	153	49	-	-
春日井	7	1	1,373	1,079	399	11	5
船員	-	-	7	6	-	-	-

(注)受給者実人員の年度計欄及び安定所別欄は年度平均。

## 20 雇用継続給付取扱状況

年月・安定所	項目	高年齢雇用継続給付					育児休業給付			介護休業給付	
		基本給付金			再就職給付金			基本給付金			介護休業給付金
		受給要件 確認件数	初回 受給者数	受給者 実人員	受給要件 確認件数	初回 受給者数	受給者 実人員	受給要件 確認件数	初回 受給者数	受給者 実人員	受給者数
	30年度計	22,335	13,168	519,444	6	6	52	20,602	20,679	241,016	1,001
	令和元年度計	23,048	13,853	524,387	9	8	67	21,748	21,619	260,440	1,215
	31年 4月	2,071	1,214	46,466	-	1	7	1,535	1,589	24,426	88
	令和元年 5月	2,296	1,325	39,652	1	-	2	1,706	1,685	26,219	104
	6月	1,879	2,070	46,209	1	-	5	1,627	1,597	18,137	84
	7月	2,170	1,481	41,586	-	-	1	1,755	1,738	19,895	100
	8月	1,627	1,068	47,151	1	2	7	1,834	1,787	18,979	90
	9月	1,810	785	39,903	-	-	2	1,694	1,575	18,331	102
	10月	1,814	1,105	47,208	3	3	14	2,061	2,065	21,803	136
	11月	1,812	1,016	41,381	-	-	3	1,741	1,780	19,886	84
	12月	1,624	1,048	46,297	1	-	8	2,009	1,910	21,361	113
	令和2年 1月	1,730	827	40,934	2	1	5	1,828	1,954	23,528	93
	2月	2,026	973	46,331	-	1	9	1,952	1,885	21,893	103
	3月	2,189	941	41,269	-	-	4	2,006	2,054	25,982	118
	名古屋中	6,230	3,399	131,462	2	2	13	6,731	6,753	85,368	368
	名古屋南	2,276	1,450	62,153	1	1	10	1,992	1,957	21,971	122
	名古屋東	2,208	1,349	51,530	-	-	1	2,913	2,893	34,955	139
	豊橋	745	421	17,424	-	-	-	836	824	9,948	32
	岡崎	889	529	19,150	2	1	8	770	769	9,741	32
	一宮	1,017	457	18,391	-	1	13	824	804	9,113	70
	半田	896	608	25,391	-	-	-	685	679	8,067	49
	瀬戸	323	178	7,065	-	-	-	281	284	3,316	23
	豊田	2,394	1,354	48,642	2	1	15	1,518	1,495	18,463	83
	津島	323	204	7,402	-	-	-	352	355	3,912	19
	刈谷	3,749	2,624	81,527	2	2	7	2,831	2,792	31,226	144
	西尾	172	124	5,993	-	-	-	265	265	3,239	11
	犬山	422	276	12,029	-	-	-	455	457	5,571	26
	豊川	512	318	13,086	-	-	-	465	450	5,280	28
	新城	71	45	1,971	-	-	-	42	38	519	4
	春日井	821	517	21,171	-	-	-	788	804	9,751	65

## 21 教育訓練給付取扱状況

### (1) 一般教育訓練給付

(令和元年度計)

訓練内容	受給者数			支給金額		
	計	通学制	通信制	計	通学制	通信制
情報関係	91	89	2	6,007,176	5,887,176	120,000
事務関係	765	684	81	50,119,039	48,471,201	1,647,838
専門的サービス関係	581	192	389	18,621,147	6,558,059	12,063,088
営業・販売・サービス関係	293	161	132	7,336,129	5,792,960	1,543,169
医療・社会福祉・保健衛生関係	1,418	161	1,257	25,375,613	5,164,154	20,211,459
輸送・機械運転関係	1,934	1,934	-	73,119,886	73,119,886	-
技術関係	356	297	59	26,094,866	24,527,230	1,567,636
製造関係	3	3	-	300,000	300,000	-
その他(大学院等)	38	34	4	3,459,520	3,320,000	139,520
旧区分	174	20	154	2,578,879	1,134,303	1,444,576
計	5,653	3,575	2,078	213,012,255	174,274,969	38,737,286

### (2) 専門実践教育訓練給付

(令和元年度計)

訓練内容	受給者数			支給金額		
	計	通学制	通信制	計	通学制	通信制
業務独占資格・名称独占資格関係	2,379	963	1,416	310,102,923	160,939,137	149,163,786
職業実践専門課程関係	44	44	-	9,960,444	9,960,444	-
専門職学位関係	197	193	4	45,501,665	44,965,665	536,000
職業実践力育成プログラム	152	146	6	39,423,040	39,116,040	307,000
計	2,772	1,346	1,426	404,988,072	254,981,286	150,006,786

訓練内容	受給者数(追加給付20%)			支給金額(追加給付20%)		
	計	通学制	通信制	計	通学制	通信制
業務独占資格・名称独占資格関係	435	146	289	71,978,804	44,554,268	27,424,536
職業実践専門課程関係	3	3	-	960,000	960,000	-
専門職学位関係	35	33	2	10,561,440	9,921,440	640,000
職業実践力育成プログラム	33	31	2	9,200,000	9,140,000	60,000
計	506	213	293	92,700,244	64,575,708	28,124,536

## 22 失業等給付の不正受給状況

		30年度計		令和元年度計		
		件数	金額	件数	金額	
不正受給計		件 250	円 40,942,675	件 201	円 29,029,861	
求職者給付	基本手当		186	23,048,555	146	16,828,686
	技能習得手当	受講手当	-	-	2	20,000
		通所手当	-	-	3	96,202
	寄宿手当		-	-	-	-
	傷病手当		-	-	-	-
	高年齢求職者給付金		38	6,114,760	31	5,020,910
	特例一時金		-	-	-	-
	日雇労働求職者給付金		2	292,500	-	-
就職促進給付	就業促進手当	就業手当	-	-	-	-
		再就職手当	23	11,323,834	15	6,582,732
		就業促進定着手当	1	163,026	2	321,275
		常用就職支度手当	-	-	1	160,056
	移転費		-	-	-	-
教育訓練給付	一般教育訓練給付		-	-	-	-
	専門実践教育訓練給付		-	-	-	-
雇用継続給付	高年齢雇用継続給付		-	-	-	-
	育児休業給付		-	-	1	-
	介護休業給付		-	-	-	-

# 用語の解説

## 用語の解説

本年報における主な用語の定義は以下のとおりである。

### 1 職業紹介関係

#### (1) 一般関係

##### 一般

「常用」及び「臨時・季節」を合わせたものをいう。

##### 常用

雇用契約において雇用期間の定めがないか又は4か月以上の雇用期間が定められているもの(季節労働を除く。)をいう。

(注)「臨時」、「日雇」の名義であっても雇用期間が4か月以上のもの、あるいは雇用期間が4か月未満であっても雇用契約が反復更新され、継続して雇用されることが予定されている場合は常用とみなす。

##### 臨時・季節

臨時とは、雇用契約において1か月以上4か月未満の雇用契約期間が定められている仕事をいい、季節とは、季節的な労働需要に対し、又は季節的な余暇を利用して一定の期間(4か月未満、4か月以上の別を問わない。)を定めて就労するものをいう。

(注)「臨時」、「日雇」の名義であっても雇用期間が4か月以上のもの、あるいは雇用期間が4か月未満であっても雇用契約が反復更新され、継続して雇用されることが予定されている場合は常用とみなす。

##### 日雇

労働の窓口で取り扱われる日々雇用の仕事及び1か月未満の雇用期間が定められているものをいう。

##### 全数

「一般」のうち新規学卒者を除き、「フルタイム」と「パートタイム」を合わせたものをいう。

##### フルタイム

「一般」のうち新規学卒者及び「パートタイム」を除いたものをいう。

##### パートタイム

1週間の所定労働時間が同一の事業所に雇用されている通常の労働者の一週間の所定労働時間に比し短いものをいう。なお、本年報では新規学卒者を除いたものをいう。

##### 常用的パートタイム

「パートタイム」のうち、雇用契約において雇用期間の定めがないか又は4か月以上の雇用期間が定められているもの(季節労働を除く。)をいう。

##### 臨時的パートタイム

「パートタイム」のうち、雇用契約において1か月以上4か月未満の雇用期間が定められているもの、又は季節的な労働需要に対し、若しくは季節的な余暇を利用して一定の期間を定めて就労するものをいう。

##### 正社員

パートタイムを除く常用のうち、勤め先で正社員・正職員などと呼称される正規労働者をいう。

##### 新規学卒者(新規学校卒業予定者)

卒業年の6月末日までに、公共職業安定所及び学校(職業安定法第27条及び第33条の2第1項第1号の規定による学校)において取り扱ったものをいう。

##### 中高年齢者

45歳以上の者をいう。

**雇用保険受給者**

基本手当(一般求職者給付)に係る受給資格決定後、基本手当の支給(各種延長給付を含む)を終了するまでの者をいう。(高年齢受給資格者、及び特例受給資格者は含まない。)

**前月から繰り越された有効求職者数**

前月末日現在において、求職票の有効期限が翌月以降にまたがっている就職未決定の求職者の数をいう。

**新規求職申込件数**

期間中に新たに受け付けた求職申込の件数をいう。

**月間有効求職者数**

「前月から繰越された有効求職者数」と当月の「新規求職申込件数」の合計数をいう。

**紹介件数**

求職者と求人の結合を図るため紹介した件数(他安定所からの連絡求人分への紹介を含む。)をいう。

**就職件数**

自安定所の有効求職者が自安定所の紹介により就職したことを確認した件数(他安定所からの連絡求人分への就職を含む。)をいう。

**他県への就職件数**

都道府県地域を越える広域職業紹介による就職件数をいう。

**新規求人数**

期間中に新たに受け付けた求人数(採用予定人員)をいう。

(注)他安定所から連絡を受けた求人は含めない。

**月間有効求人数**

「前月から繰越された有効求人数」と当月の「新規求人数」の合計数をいう。

**他県への発求人延数**

期間中に他都道府県へ連絡した求人の延数をいう。

**充足数**

自安定所の有効求人が、安定所(求人連絡先の安定所を含む。)の紹介により求職者と結合した件数をいう

**他県からの充足数**

都道府県地域を越える広域職業紹介による充足数で、他県の求人連絡先安定所からの通報により就職を確認したもの。

自安定所の有効求人到他県に居住する自安定所の求職者を充足させたもの。

**雇用保険受給者の紹介件数**

基本手当にかかる受給資格決定後、基本手当の支給を終了するまでの間に安定所が紹介した基本手当受給資格者の紹介件数をいう。

(注)1 受給中に紹介し、終了後に就職が決定した場合はこの項に計上しない。

2 他安定所の雇用保険受給者が自安定所へ直接求職申込をして就職が決定した場合もここに含めて計上する。

**雇用保険受給者の就職件数**

基本手当にかかる受給資格決定後、基本手当の支給を終了するまでの間に安定所の紹介により就職した基本手当受給資格者の就職件数をいう。

(注)他安定所の雇用保険受給者が自安定所へ直接求職申込をして就職が決定した場合もここに含めて計上する。



## (2) 日雇関係

### 新規求人延数 (p47 港湾労働関係の職業紹介状況)に掲載)

日雇に係る新規求人の延数(採用予定人員×採用予定日数)をいう。

### 月間求人延数 (p46「日雇職業紹介状況」に掲載)

「前月から繰り越された有効求人延数」と計上月の「新規求人延数」の合計をいう。

(注)2 暦日にまたがる日雇求人は、原則として両月に分けて計上する。

### 就労実人員

期間中に日雇労働に就労した日雇求職者の実人員(個々人の頭数)をいう。

### 就労延数

期間中に日雇労働に就労した日雇求職者の延人員をいう。計上に当たっては半日だけの就労でも1人として計上する。

## 2 雇用保険関係

### (1) 求職者給付関係

#### 離職票交付枚数

公共職業安定所長が、離職等により被保険者でなくなったことの確認を行った者に交付した離職票の枚数をいう。

#### 受給資格決定件数

離職者の提出した離職票に基づき、公共職業安定所長が基本手当、高年齢求職者給付金又は特例一時金の支給を受ける資格ありと決定した件数をいう。

(注)受給期間内に就職し再び離職して前の資格に基づく求職者給付を受ける場合は、ここには計上しない。

#### 初回受給者数

同一受給期間内における基本手当等の第1回目の支給を受けた者の数をいう。

(注)受給期間内に就職し再び離職して前の資格に基づく求職者給付を受ける場合は、ここには計上しない。また、傷病手当の支給を受けたことがある者が、同一受給期間内に他の傷病で再び傷病手当の支給を受けるようになった場合も計上しない。

#### 受給者実人員

求職者給付(高年齢求職者給付金及び特例一時金を除く。)を実際に受けた受給資格者の実数をいう。

(注)1 暦月中に同一給付を2回以上受けた者も実人員としては1人とする。

#### 支給終了者数

所定給付日数又は各延長給付日数に相当する日数分の基本手当の支給を受け終わった受給資格者の数をいう。

#### 個別延長給付

難病患者、発達障害者等又は災害により離職した場合等に、重点的に再就職の支援が必要であると公共職業安定所長が認めた受給資格者に対して、所定給付日数を超えて、基本手当が60日間(最大120日)延長される(雇用保険法第24条の2)。

#### 訓練延長給付

公共職業安定所長の指示した公共職業訓練等を受ける受給資格者に対して、当該公共

職業訓練等を受ける期間(訓練受講のために待期している期間を含む。)内の失業している日について、所定給付日数を超えて基本手当を支給すること、及び公共職業安定所長の指示した公共職業訓練等を受ける受給資格者で、当該公共職業訓練等を受け終わってもなお就職が困難であると認めた者について、所定給付日数を超えて(30日から支給残日数を差し引いた日数が限度)基本手当を支給することをいう(雇用保険法第24条)。

## (2) 雇用継続給付関係

### 受給要件確認件数

基本給付金又は再就職給付金にかかる受給資格の確認処理を行った件数をいう。

### 初回受給者数

受給資格の確認処理を行った者の中で、基本給付金又は再就職給付金等の第1回目の支給処理を行った受給者数をいう。

### 受給者数(支給件数)

基本給付金又は再就職給付金、介護休業給付金の支給処理を行った被保険者数をいう。

(注)1暦月中に同一給付を2回以上受けた者も実人員として1人とする。

## 3 諸比率等(参考)

(1) 求人倍率 求職者に対する求人数の割合をいう。

$$\text{有効(新規)求人倍率} = \frac{\text{月間有効(新規)求人数}}{\text{月間有効(新規)求職者数}} \quad (\text{倍})$$

(2) 就職率 求職者に対する就職件数の割合をいう。

$$\text{就職率} = \frac{\text{就職件数}}{\text{新規求職者数}} \times 100(\%)$$

(3) 充足率 求人数に対する充足された求人の割合をいう。

$$\text{充足率} = \frac{\text{充足数}}{\text{新規求人数}} \times 100(\%)$$

※有効ベースの就職率は月間有効求職者数を、充足率は月間有効求人数を使用。

(4) 他県からの流入率

$$\text{他県からの流入率} = \frac{\text{他県からの充足数}}{\text{充足数}} \times 100(\%)$$

(5) 年度平均 年度(4月～翌年3月まで)の合計を12(12か月)で割ったものをいう。

ハローワーク(公共職業安定所)の所在地、管轄区域等一覧

(令和2年4月1日現在)

安定所(出張所)名	所在地	電話	管轄区域
名古屋中	〒460-8640 名古屋市中区錦2-14-25	052(855)3740	西区、中村区、中区、中川区、北区、北名古屋市、清須市、西春日井郡
名古屋中公共職業安定所 学卒部門	〒460-8640 名古屋市中区錦2-14-25 ヤマイチビル8階	052(855)3740	名古屋中、名古屋南、名古屋東の各安定所の管轄区域
あいちマザーズハローワーク	〒460-8640 名古屋市中区錦2-14-25 ヤマイチビル3階	052(855)3780	
愛知新卒応援ハローワーク 愛知わかものハローワーク	〒460-8640 名古屋市中区錦2-14-25 ヤマイチビル9階	052(855)3750 052(855)3760	
名古屋外国人雇用サービスセンター	〒460-8640 名古屋市中区錦2-14-25 ヤマイチビル8階	052(855)3770	
名古屋南	〒456-8503 名古屋市熱田区旗屋2-22-21	052(681)1211	瑞穂区、熱田区、港区、南区、緑区、豊明市
ハローワークプラザなるみ	〒458-0831 名古屋市緑区鳴海町字向田1-3 名鉄鳴海駅2階	052(629)4151	
名古屋東	〒465-8609 名古屋市名東区平和が丘1-2	052(774)1115	千種区、昭和区、名東区、天白区、東区、守山区、日進市、長久手市、愛知郡
豊橋	〒440-8507 豊橋市大国町111 豊橋地方合同庁舎1階	0532(52)7191	豊橋市、田原市
岡崎	〒444-0813 岡崎市羽根町字北乾地50-1 岡崎合同庁舎1階	0564(52)8609	岡崎市、額田郡
一宮	〒491-8509 一宮市八幡4-8-7 一宮労働総合庁舎	0586(45)2048	一宮市、稲沢市(平和町を除く)
半田	〒475-8502 半田市宮路町200-4 半田地方合同庁舎1階	0569(21)0023	半田市、常滑市、東海市、知多市、知多郡
瀬戸	〒489-0871 瀬戸市東長根町86	0561(82)5123	瀬戸市、尾張旭市
豊田	〒471-8609 豊田市常盤町3-25-7	0565(31)1400	豊田市、みよし市
津島	〒496-0042 津島市寺前町2-3	0567(26)3158	津島市、愛西市、弥富市、海部郡、あま市、稲沢市(平和町)
刈谷	〒448-8609 刈谷市若松町1-46-3	0566(21)5001	刈谷市、安城市、知立市、高浜市、大府市
碧南出張所	〒447-0865 碧南市浅間町1-41-4	0566(41)0327	碧南市
西尾	〒445-0071 西尾市熊味町小松島41-1	0563(56)3622	西尾市
犬山	〒484-8609 犬山市松本町2-10	0568(61)2185	犬山市、江南市、岩倉市、丹羽郡
豊川	〒442-0888 豊川市千歳通1-34	0533(86)3178	豊川市
蒲郡出張所	〒443-0034 蒲郡市港町16-9	0533(67)8609	蒲郡市
新城	〒441-1384 新城市西入船24-1	0536(22)1160	新城市、北設楽郡
春日井	〒486-0807 春日井市大手町2-135	0568(81)5135	春日井市、小牧市

令和元年度版

職業安定年報

令和2年10月発行

編集 愛知労働局 職業安定部

発行 〒460-0003 名古屋市中区錦2-14-25  
(ヤマイチビル13階)

電話 052(219)5578