

求人・求職バランスシート

2022年4月度

※ 職業別・年齢別とも、新規学卒者、臨時・季節を除きパートタイムを含む常用。

【職業別 有効求人・求職】

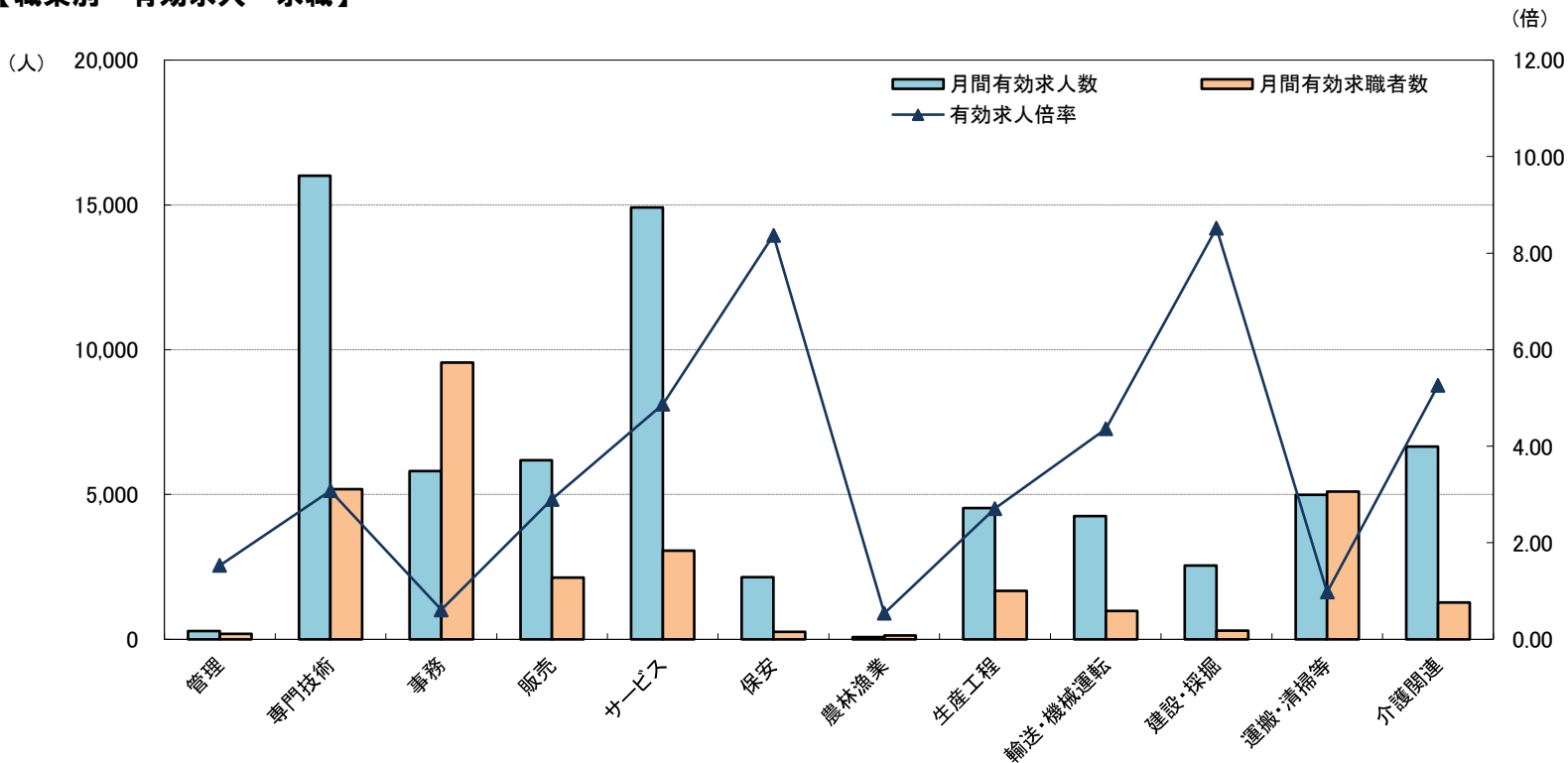

	職業計	管理	専門技術	事務	販売	サービス	保安	農林漁業	生産工程	輸送・機械運転	建設・採掘	運搬・清掃等	介護関連
月間有効求人数	61,753	283	16,007	5,811	6,184	14,917	2,142	76	4,532	4,262	2,547	4,992	6,657
月間有効求職者数	37,167	185	5,189	9,559	2,135	3,065	256	141	1,675	978	299	5,100	1,266
有効求人倍率	1.66	1.53	3.08	0.61	2.90	4.87	8.37	0.54	2.71	4.36	8.52	0.98	5.26

(注) ハローワークインターネットサービスの機能拡充(令和3年9月)に伴い、ハローワークに来所せず、オンライン上で求職登録することが可能となり、それらの求職者を含む数を計上している。

【年齢別 有効求人・求職】

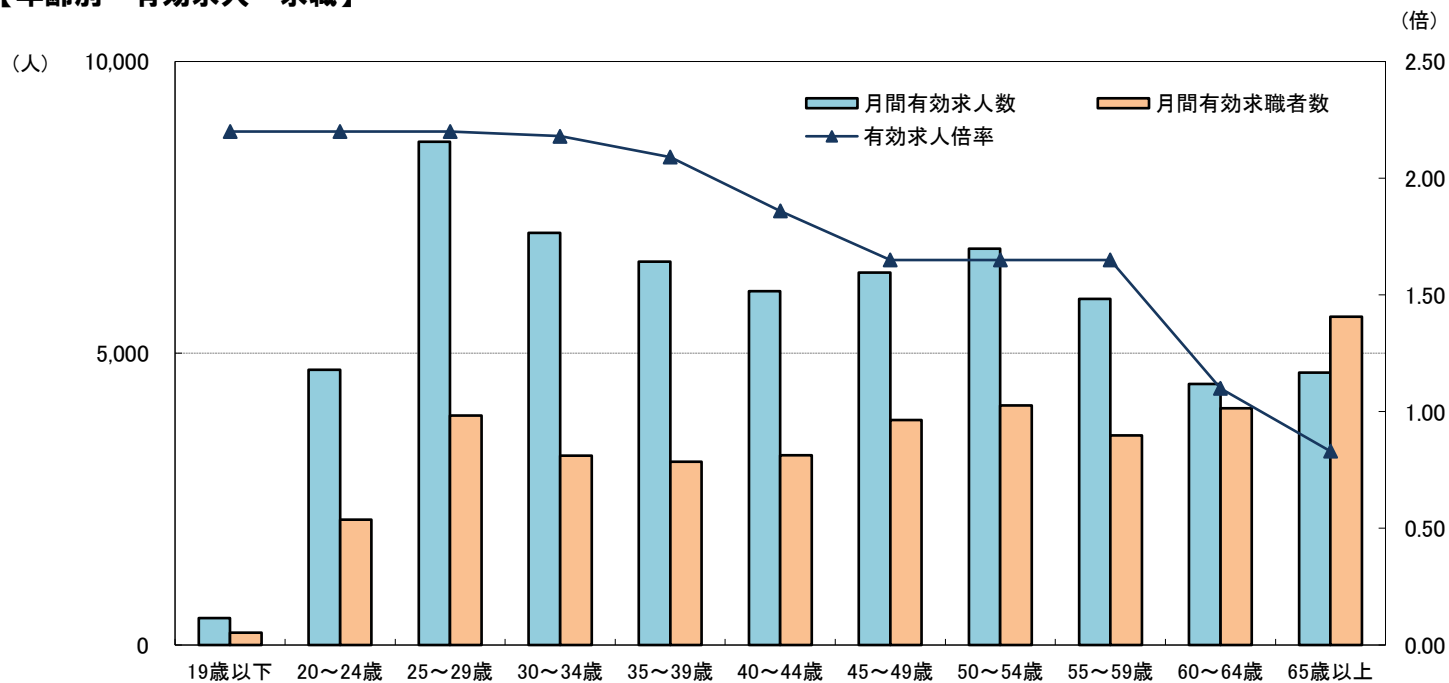

	年齢計	19歳以下	20~24歳	25~29歳	30~34歳	35~39歳	40~44歳	45~49歳	50~54歳	55~59歳	60~64歳	65歳以上
月間有効求人数	61,753	461	4,719	8,625	7,060	6,569	6,062	6,383	6,792	5,934	4,477	4,671
月間有効求職者数	37,167	210	2,146	3,929	3,245	3,141	3,253	3,857	4,106	3,592	4,059	5,629
有効求人倍率	1.66	2.20	2.20	2.20	2.18	2.09	1.86	1.65	1.65	1.65	1.10	0.83

- (注) 1 就職機会積み上げ方式(求人数を対象となる年齢階級の総有効求職者数で除して当該求人に係る求職者1人当たりの就職機会を算定し、全有効求人についてこの就職機会を足し上げることにより、年齢別有効求人倍率を算出する方法。年齢別月間有効求人数は、年齢別有効求人倍率に年齢別月間有効求職者数を乗じて算出する。)による。
- 2 ハローワークインターネットサービスの機能拡充(令和3年9月)に伴い、ハローワークに来所せず、オンライン上で求職登録することが可能となり、それらの求職者を含む数を計上している。

求人・求職バランスシート

2022年 4月度

※ 職業別・年齢別とも、新規学卒者、臨時・季節を除きパートタイムを含む常用。

【職業別 有効求人・求職】

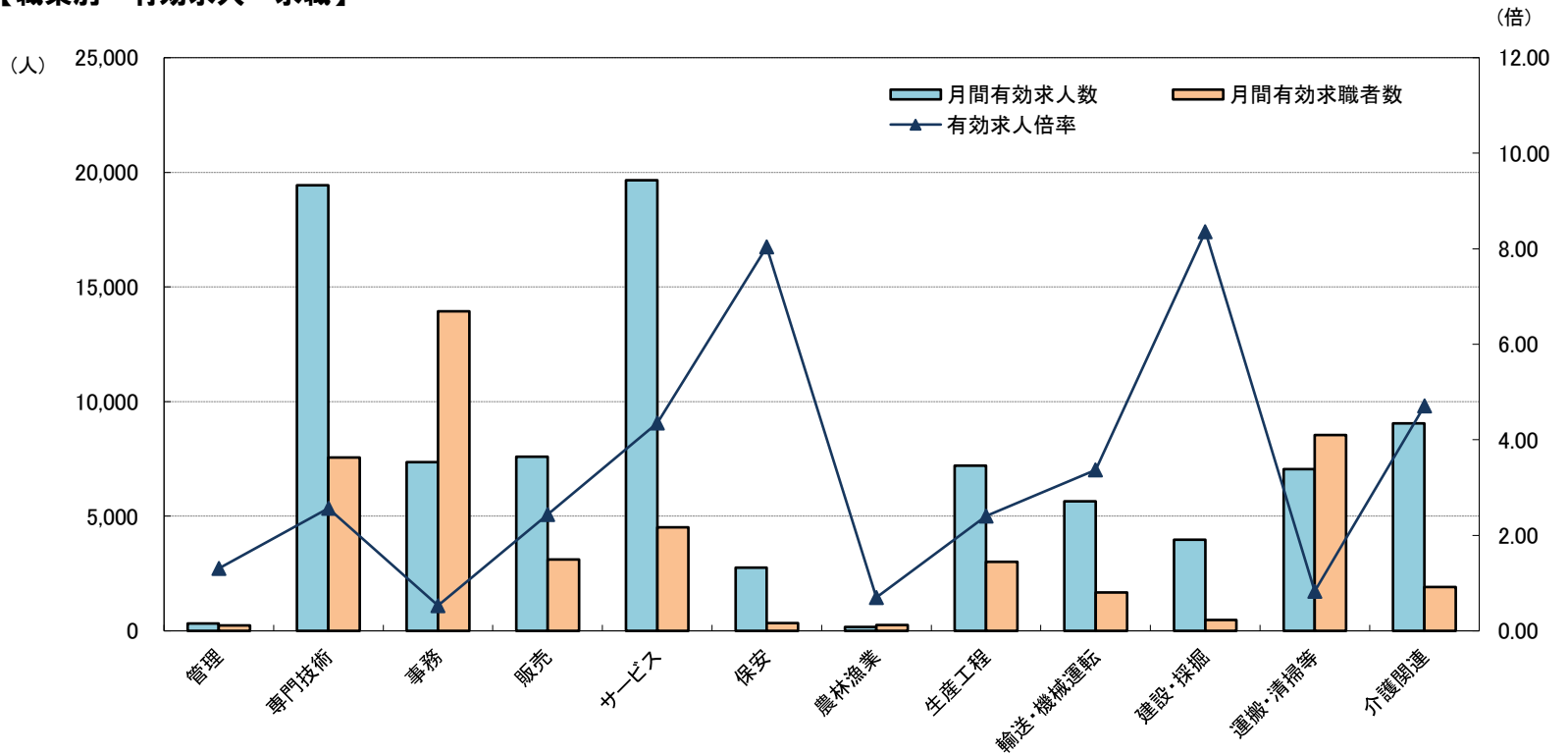

職業計	管理	専門技術	事務	販売	サービス	保安	農林漁業	生産工程	輸送・機械運転	建設・採掘	運搬・清掃等	介護関連
月間有効求人数	81,196	320	19,434	7,356	7,598	2,759	176	7,205	5,645	3,981	7,062	9,049
月間有効求職者数	56,698	244	7,554	13,940	3,120	343	250	3,004	1,676	476	8,551	1,921
有効求人倍率	1.43	1.31	2.57	0.53	2.44	8.04	0.70	2.40	3.37	8.36	0.83	4.71

(注) ハローワークインターネットサービスの機能拡充(令和3年9月)に伴い、ハローワークに来所せず、オンライン上で求職登録することが可能となり、それらの求職者を含む数を計上している。

【年齢別 有効求人・求職】

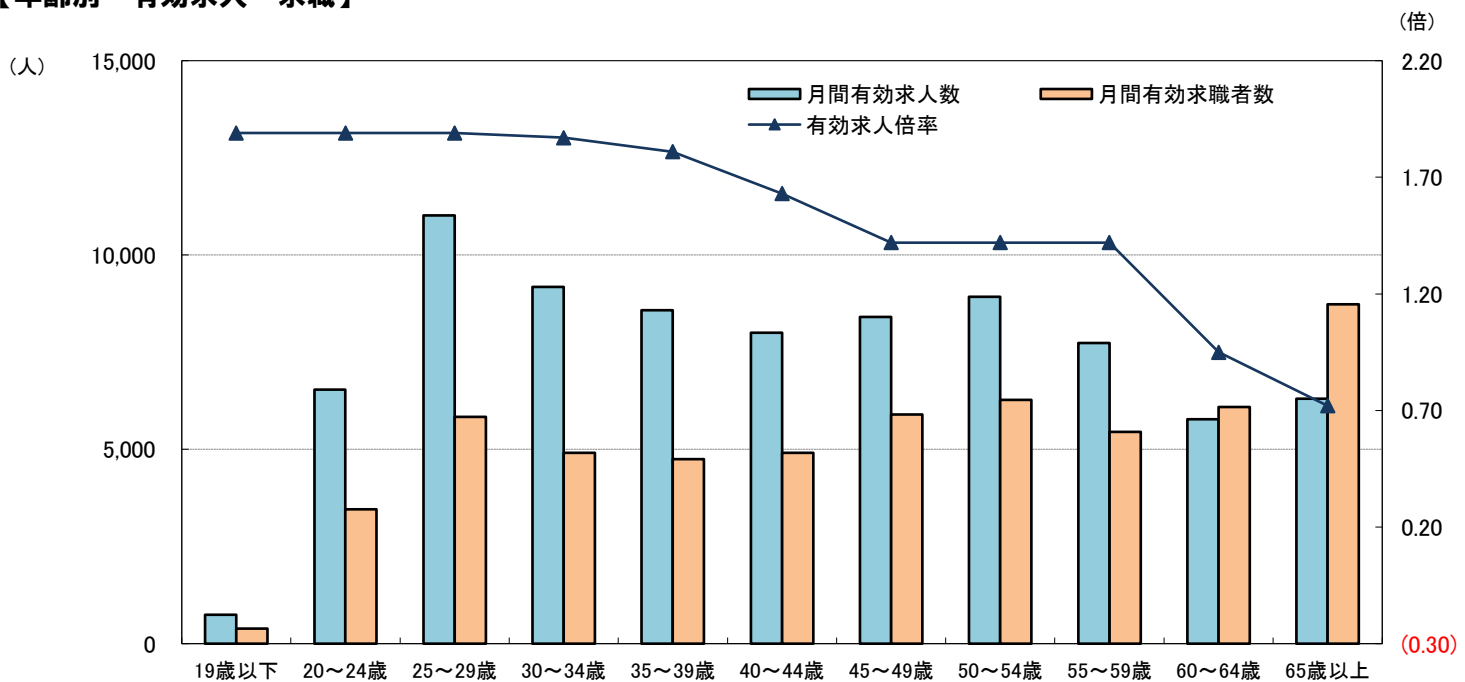

年齢計	19歳以下	20～24歳	25～29歳	30～34歳	35～39歳	40～44歳	45～49歳	50～54歳	55～59歳	60～64歳	65歳以上
月間有効求人数	81,196	740	6,541	11,016	9,180	8,580	7,999	8,403	8,922	7,737	6,302
月間有効求職者数	56,698	392	3,461	5,839	4,909	4,746	4,913	5,899	6,269	5,445	6,090
有効求人倍率	1.43	1.89	1.89	1.89	1.87	1.81	1.63	1.42	1.42	1.42	0.95

(注) 1 就職機会積み上げ方式(求人数を対象となる年齢階級の総有効求職者数で除して当該求人に係る求職者1人当たりの就職機会を算定し、全有効求人についてこの就職機会を足し上げることにより、年齢別有効求人倍率を算出する方法。年齢別月間有効求人数は、年齢別有効求人倍率に年齢別月間有効求職者数を乗じて算出する。)による。

2 ハローワークインターネットサービスの機能拡充(令和3年9月)に伴い、ハローワークに来所せず、オンライン上で求職登録することが可能となり、それらの求職者を含む数を計上している。

求人・求職バランスシート

2022年4月度

※ 職業別・年齢別とも、新規学卒者、臨時・季節を除きパートタイムを含む常用。

【職業別 有効求人・求職】

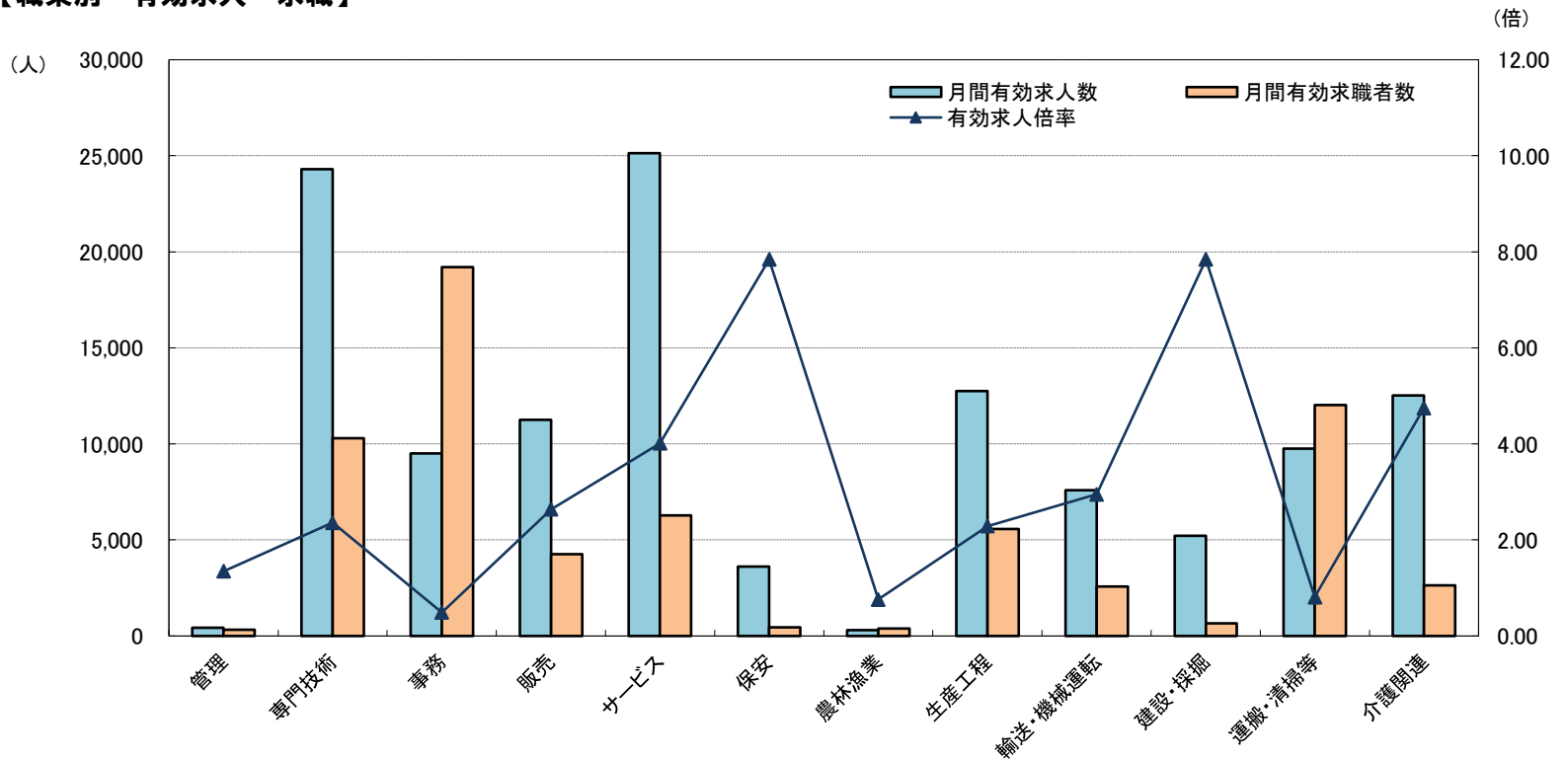

	職業計	管理	専門技術	事務	販売	サービス	保安	農林漁業	生産工程	輸送・機械運転	建設・採掘	運搬・清掃等	介護関連
月間有効求人数	109,828	428	24,297	9,504	11,250	25,132	3,607	302	12,759	7,587	5,212	9,750	12,524
月間有効求職者数	80,705	318	10,300	19,209	4,261	6,272	460	396	5,572	2,572	665	12,021	2,635
有効求人倍率	1.36	1.35	2.36	0.49	2.64	4.01	7.84	0.76	2.29	2.95	7.84	0.81	4.75

(注) ハローワークインターネットサービスの機能拡充(令和3年9月)に伴い、ハローワークに来所せず、オンライン上で求職登録することが可能となり、それらの求職者を含む数を計上している。

【年齢別 有効求人・求職】

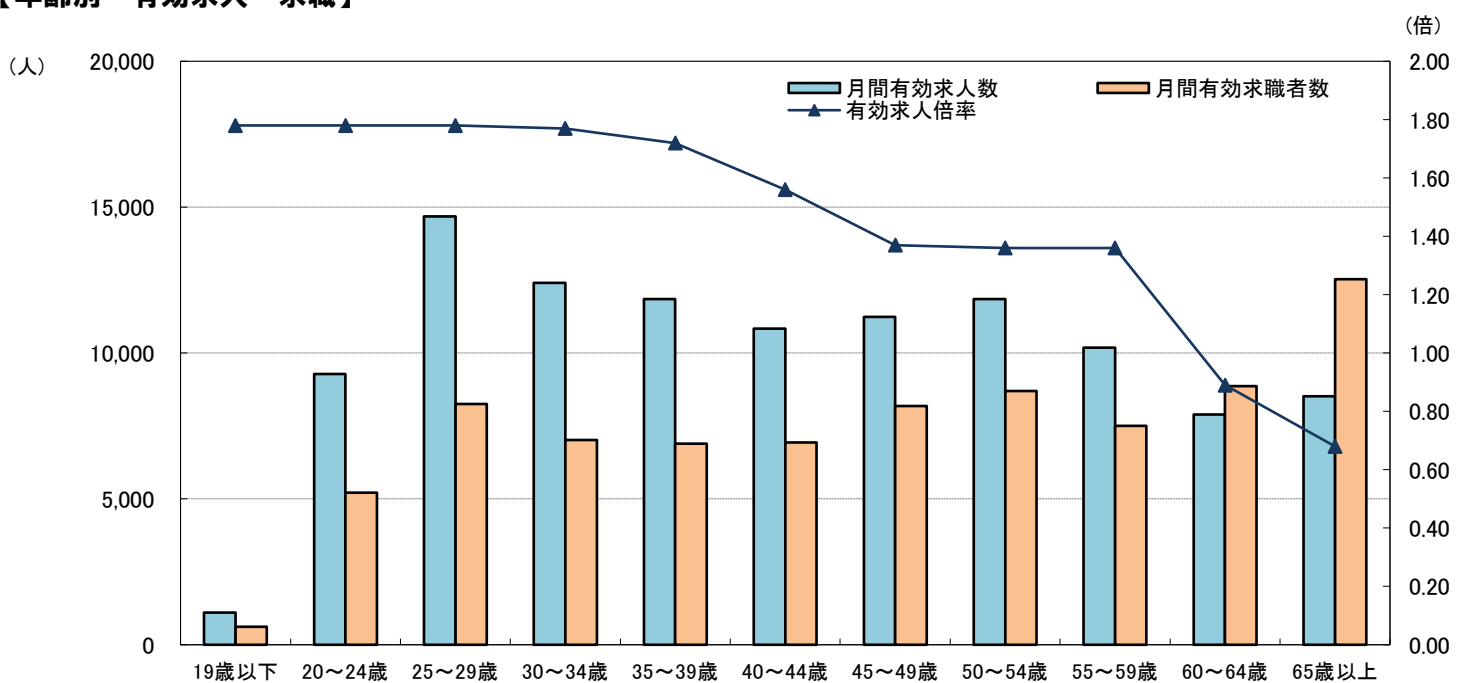

	年齢計	19歳以下	20～24歳	25～29歳	30～34歳	35～39歳	40～44歳	45～49歳	50～54歳	55～59歳	60～64歳	65歳以上
月間有効求人数	109,828	1,107	9,284	14,685	12,401	11,845	10,836	11,232	11,845	10,183	7,896	8,514
月間有効求職者数	80,705	623	5,212	8,254	7,024	6,896	6,928	8,179	8,696	7,500	8,862	12,531
有効求人倍率	1.36	1.78	1.78	1.78	1.77	1.72	1.56	1.37	1.36	1.36	0.89	0.68

- (注) 1 就職機会積み上げ方式(求人数を対象となる年齢階級の総有効求職者数で除して当該求人に係る求職者1人当たりの就職機会を算定し、全有効求人についてこの就職機会を足し上げることにより、年齢別有効求人倍率を算出する方法。年齢別月間有効求人数は、年齢別有効求人倍率に年齢別月間有効求職者数を乗じて算出する。)による。
- 2 ハローワークインターネットサービスの機能拡充(令和3年9月)に伴い、ハローワークに来所せず、オンライン上で求職登録することが可能となり、それらの求職者を含む数を計上している。

職種別求人・充足状況(1)

2022年 4月度

	名古屋市内所			名古屋圏			広域名古屋圏		
	求人数	充足数	求人倍率	求人数	充足数	求人倍率	求人数	充足数	求人倍率
職業計	61,753	1,717	1.66	81,196	2,349	1.43	109,828	3,485	1.36
A管理的職業	283	5	1.53	320	6	1.31	428	10	1.35
B専門的・技術的職業	16,007	297	3.08	19,434	375	2.57	24,297	478	2.36
07開発技術者	703	5	3.53	876	5	2.82	1,048	7	2.10
08製造技術者	358	3	0.92	440	5	0.60	644	13	0.63
09建築・土木技術者等	1,845	10	9.23	2,201	11	6.94	2,627	14	6.36
10情報処理・通信技術者	2,709	22	3.98	2,764	22	2.91	2,980	24	2.42
11その他の技術者	98	4	3.27	109	6	2.42	133	6	1.90
12医師、薬剤師等	124	1	1.09	190	1	1.36	298	1	1.68
13保健師、助産師等	2,317	47	2.85	3,169	62	2.65	4,545	82	2.61
14医療技術者	915	6	4.16	1,305	11	3.87	1,902	16	3.99
15その他の保健医療	797	8	3.80	888	12	2.88	1,040	16	2.39
16社会福祉の専門的職業	2,944	73	3.81	3,915	113	3.52	5,258	154	3.57
22美術家、デザイナー等	216	6	0.37	251	7	0.31	292	11	0.28
05.06.17~21.23.24その他の専門的職業	2,981	112	3.05	3,326	120	2.58	3,530	134	2.04
C事務的職業	5,811	455	0.61	7,356	593	0.53	9,504	852	0.49
25一般事務員	4,063	363	0.50	5,095	471	0.42	6,573	665	0.40
26会計事務員	435	20	0.86	544	32	0.75	667	52	0.67
27生産関連事務員	351	17	2.13	572	27	2.20	863	49	2.09
28営業・販売関連事務員	678	34	1.47	809	37	1.26	995	52	1.17
29外勤事務員	15	-	5.00	19	2	3.80	25	3	5.00
30運輸・郵便事務	202	14	3.67	240	15	3.04	285	17	2.82
31事務用機器操作の職業	67	7	0.39	77	9	0.33	96	14	0.34
D販売の職業	6,184	107	2.90	7,598	124	2.44	11,250	163	2.64
32商品販売の職業	2,811	58	2.52	3,557	64	2.13	6,427	88	2.66
33販売類いの職業	87	2	1.43	119	2	1.47	132	2	1.32
34営業の職業	3,286	47	3.43	3,922	58	2.87	4,691	73	2.69
Eサービスの職業	14,917	241	4.87	19,660	334	4.35	25,132	500	4.01
35家庭生活支援サービス	83	-	8.30	91	2	7.00	115	3	7.19
36介護サービスの職業	4,727	79	5.13	6,486	116	4.49	9,048	181	4.48
37保健医療サービス	514	11	4.25	750	20	3.68	1,088	48	3.48
38生活衛生サービス	1,197	2	5.49	1,375	6	4.27	1,647	12	3.88
39飲食物調理の職業	4,772	89	6.41	5,513	119	5.10	6,404	152	4.27
40接客・給仕の職業	2,766	19	4.90	4,446	24	5.51	5,564	38	4.87
41居住施設・ビルの管理	354	32	1.53	383	34	1.32	444	36	1.24
42その他のサービス	504	9	1.98	616	13	1.72	822	30	1.65
F保安の職業	2,142	46	8.37	2,759	52	8.04	3,607	65	7.84
G農林漁業の職業	76	4	0.54	176	8	0.70	302	25	0.76
H生産工程の職業	4,532	168	2.71	7,205	297	2.40	12,759	576	2.29
49生産設備(金属)	43	1	1.39	106	4	2.04	225	9	2.27
50生産設備(金属除く)	117	3	3.34	232	6	4.55	398	18	4.68
51生産設備(機械)	21	1	0.95	44	1	0.98	78	4	0.89
52金属材料製造等	983	41	3.27	1,651	71	3.26	2,906	134	3.19
54製品製造・加工処理	1,055	64	3.01	1,744	120	2.42	3,295	223	2.80
57機械組立の職業	435	16	1.08	838	36	1.17	2,125	97	1.30
60機械整備・修理の職業	1,100	17	10.28	1,357	21	6.52	1,798	28	5.57
61製品検査(金属)	100	3	2.38	164	3	1.95	324	10	1.95
62製品検査(金属除く)	82	6	2.05	215	12	2.87	370	17	2.78
63機械検査の職業	161	7	2.12	217	11	1.74	415	18	1.13
64生産関連・生産類似	435	9	1.61	637	12	1.52	825	18	1.40
I輸送・機械運転の職業	4,262	98	4.36	5,645	142	3.37	7,587	218	2.95
65鉄道運転の職業	-	-	-	-	-	-	-	-	-
66自動車運転の職業	3,601	77	5.14	4,772	118	4.03	6,376	174	3.57
67船舶・航空機運転	4	2	1.00	4	2	0.67	7	2	1.00
68その他の輸送の職業	267	6	2.15	352	9	1.29	479	25	1.03
69定置・建設機械運転	390	13	2.69	517	13	2.46	725	17	2.38
J建設・採掘の職業	2,547	19	8.52	3,981	36	8.36	5,212	45	7.84
70建設躯体工事の職業	544	4	12.09	951	5	13.21	1,171	5	12.87
71建設の職業	762	8	6.57	1,188	14	6.64	1,504	19	6.57
72電気工事の職業	489	-	6.19	658	3	4.84	824	4	4.02
73土木の職業	746	7	12.64	1,176	14	13.21	1,701	17	12.15
74採掘の職業	6	-	--	8	-	--	12	-	--
K運搬・清掃等の職業	4,992	277	0.98	7,062	382	0.83	9,750	553	0.81
75運搬の職業	1,563	71	1.90	2,311	106	1.72	3,334	175	1.78
76清掃の職業	2,075	114	2.75	2,405	136	2.33	3,145	179	2.16
77包装の職業	174	16	4.70	251	27	4.05	333	31	3.08
78その他の運搬等の職業	1,180	76	0.34	2,095	113	0.34	2,938	168	0.34
分類不能の職業	-	-	-	-	-	-	-	-	-
IT関連計	3,755	42	2.45	4,114	53	1.87	4,557	66	1.59
福祉関連計	9,521	185	4.26	12,990	271	3.88	18,159	390	3.88
うち介護関連小計	6,657	130	5.26	9,049	196	4.71	12,524	290	4.75

- (注) 1 新規学卒者、臨時・季節を除きパートタイムを含む常用。なお、「求人数」は月間有効求人数であり、「求人倍率」は月間有効求職者数で除して算出。
 2 各公共職業安定所(以下 安定所)の数値には出張所などの付属施設の取扱件数は含まれない。
 3 「名古屋市内」とは名古屋中、名古屋南、名古屋東の各安定所で取扱った件数を合算したものである。
 4 「名古屋圏」とは上記の「名古屋市内」に一宮、瀬戸、津島、春日井の各安定所で扱った件数を合算したものである。
 5 「広域名古屋圏」とは上記の「名古屋圏」に半田、刈谷、犬山、多治見(岐阜県)、桑名(三重県)の各安定所で扱った件数を合算したものである。
 6 ハローワークインターネットサービスの機能拡充に伴い、令和3年9月以降の数値には、ハローワークに来所せず、オンライン上で求職登録した求職者数や、求職者がハローワークインターネットサービスの求人へ直接応募した就職件数等が含まれている。

職種別求人・充足状況(2)

2022年4月度	広域名古屋圏																																			
	名古屋市内所									名古屋圏の近郊																										
	名古屋中			名古屋南			名古屋東			一宮			津島			瀬戸			春日井			半田			刈谷			犬山			多治見			桑名		
公共職業安定所名	求人数	充足数	求人倍率	求人数	充足数	求人倍率	求人数	充足数	求人倍率	求人数	充足数	求人倍率	求人数	充足数	求人倍率	求人数	充足数	求人倍率	求人数	充足数	求人倍率	求人数	充足数	求人倍率	求人数	充足数	求人倍率	求人数	充足数	求人倍率	求人数	充足数	求人倍率	求人数	充足数	求人倍率
【パートタイムを含む常用】	33,921	807	2.36	11,540	355	1.21	16,292	555	1.23	5,585	194	0.98	4,015	138	1.04	2,626	107	0.83	7,217	193	1.06	6,321	275	0.96	7,651	297	1.15	3,610	105	1.08	7,532	281	1.68	3,518	178	1.20
職業計	33,921	807	2.36	11,540	355	1.21	16,292	555	1.23	5,585	194	0.98	4,015	138	1.04	2,626	107	0.83	7,217	193	1.06	6,321	275	0.96	7,651	297	1.15	3,610	105	1.08	7,532	281	1.68	3,518	178	1.20
A管理的職業	178	2	2.28	58	1	2.07	47	2	0.59	11	-	0.73	3	-	0.21	7	-	0.50	16	1	1.00	21	2	1.40	34	1	2.00	14	-	1.17	24	1	1.20	15	-	1.50
B専門的・技術的職業	8,341	121	4.14	1,915	36	1.56	5,751	140	2.96	1,250	21	1.84	703	14	1.54	467	12	1.28	1,007	31	1.16	1,247	18	1.91	1,335	26	1.66	881	15	2.13	851	26	1.62	549	18	1.56
07開発技術者	426	4	6.17	102	1	1.73	175	-	2.46	60	-	1.58	33	-	1.50	20	-	2.50	60	-	1.36	29	2	0.58	72	-	1.13	38	-	1.73	18	-	0.53	15	-	0.79
08製造技術者	198	2	1.25	47	-	0.38	113	1	1.06	25	1	0.26	12	-	0.27	11	-	0.25	34	1	0.21	34	2	0.71	56	1	0.51	49	2	1.63	41	2	0.57	24	1	0.86
09建築・土木技術者等	1,253	3	16.71	217	1	5.56	375	6	4.36	88	-	2.59	109	-	4.74	42	-	1.45	117	1	3.77	88	-	4.40	145	1	5.00	57	-	3.35	80	2	5.00	56	-	4.00
10情報処理・通信技術者	2,496	19	7.87	42	-	0.29	171	3	0.79	17	-	0.26	9	-	0.17	10	-	0.28	19	-	0.17	14	1	0.18	150	1	1.88	16	-	0.35	32	-	0.68	4	-	0.13
11その他の技術者	42	2	3.00	26	-	3.25	30	2	3.75	1	-	0.33	2	-	0.67	-	-	-	8	2	1.14	4	-	0.36	14	-	4.67	2	-	0.50	3	-	1.50	1	-	0.20
12医師、薬剤師等	56	1	1.93	37	-	1.12	31	-	0.60	32	-	4.00	10	-	3.33	11	-	2.75	13	-	1.18	51	-	25.50	22	-	1.57	12	-	1.33	14	-	1.75	9	-	2.25
13保健師、助産師等	942	18	3.55	430	9	1.98	945	20	2.85	326	8	2.35	160	2	2.50	154	-	2.33	212	5	1.84	442	7	3.37	259	4	1.56	286	4	3.86	272	3	2.86	117	2	1.50
14医療技術者	367	4	5.10	236	-	4.92	312	2	3.12	144	1	4.24	89	1	3.56	41	-	2.28	116	3	2.90	203	1	5.34	117	1	2.85	101	1	4.21	99	-	4.50	77	2	5.13
15その他の保健医療	493	5	6.24	92	2	2.04	212	1	2.47	31	1	1.00	17	2	0.81	25	1	1.39	18	-	0.64	33	1	1.00	24	1	0.75	21	-	1.05	15	1	0.63	59	1	3.28
16社会福祉の専門的職業	1,289	32	4.19	563	16	3.04	1,092	25	3.91	281	7	3.43	232	9	2.52	134	10	2.98	324	14	2.70	318	3	3.74	423	13	4.60	279	8	4.57	192	10	2.46	131	7	2.79
22芸術家、デザイナー等	160	2	0.63	19	1	0.18	37	3	0.17	10	-	0.18	9	-	0.19	-	-	-	16	1	0.18	4	-	0.06	10	1	0.19	1	-	0.03	25	3	0.66	1	-	0.04
05.06.17～21.23.24その他の専門的職業	619	29	1.66	104	6	0.47	2,258	77	5.91	235	3	2.58	21	-	0.37	19	1	0.35	70	4	0.65	27	1	0.28	43	3	0.35	19	-	0.26	60	5	0.68	55	5	0.83
C事務的職業	3,574	241	0.94	915	85	0.40	1,322	129	0.38	515	48	0.41	362	46	0.40	195	13	0.29	473	31	0.31	536	72	0.35	535	58	0.37	267	24	0.34	544	60	0.60	266	45	0.42
25一般事務員	2,596	184	0.80	559	68	0.28	908	111	0.30	360	35	0.34	239	39	0.30	119	9	0.19	314	25	0.24	404	56	0.31	336	39	0.26	193	19	0.29	365	49	0.48	180	31	0.32
26会計事務員	242	10	1.11	58	3	0.50	135	7	0.80	28	4	0.39	32	3	0.73	15	2	0.56	34	3	0.41	31	6	0.42	22	6	0.33	15	2	0.35	31	1	0.63	24	5	0.71
27生産関連事務員	153	11	2.94	115	4	2.05	83	2	1.46	89	4	2.41	53	2	2.79	29	1	2.64	50	3	1.79	49	3	1.11	85	5	2.58	34	1	1.70	92	8	2.30	31	5	1.94
28営業・販売関連事務員	417	23	2.10	105	3	0.91	156	8	1.07	24	1	0.38	29	2	0.78	20	-	0.74	58	-	1.04	38	3	0.50	63	7	1.40	19	-	0.59	49	2	1.32	17	3	1.21
29外勤事務員	3	-	-	3	-	3.00	9	-	4.50	1	2	-	-	-	-	2	-	-	1	-	1.00	-	-	-	3	-	-	-	-	-	1	-	-	2	1	-
30運輸・郵便事務	119	11	5.17	67	2	3.72	16	1	1.14	11	1	1.00	9	-	9.00	4	-	1.00	14	-	1.75	8	-	1.33	21	-	3.50	6	2	2.00	4	-	0.80	6	-	3.00
31事務用機器操作の職業	44	2	0.59	8	5	0.33	15	-	0.21	2	1	0.10	-	-	-	6	1	2.00	2	-	0.07	6	4	0.55	5	1	0.36	-	-	-	2	-	0.22	6	-	1.00
D販売の職業	3,842	70	4.61	787	12	1.37	1,555	25	2.14	453	2	1.49	327	2	1.56	125	4	0.90	509	9	1.54	664	1	2.14	578	13	2.08	321	1	1.74	1,929	23	9.41	160	1	0.99
32商品販売の職業	1,696	35	3.90	384	6	1.26	731	17	1.94	243	2	1.40	202	-	1.66	43	2	0.50	258	2	1.47	433	-	2.05	325	9	1.98	252	1	2.12	1,752	14	12.60	108	-	0.94
33販売類似の職業	68	2	3.40	10	-	0.59	9	-	0.38	-	-	-	1	-	0.33	7	-	3.50	24	-	3.43	5	-	5.00	2	-	0.40	1	-	0.20	3	-	0.60	2	-	0.67
34営業の職業	2,078	33	5.48	393	6	1.55	815	8	2.50	210	-	1.69	124	2	1.46	75	2	1.47	227	7	1.52	226	1	2.28	251	4	2.30	68	-	1.11	174	9	2.85	50	1	1.14
Eサービスの職業	8,893	126	7.07	2,582	39	3.31	3,442	76	3.35	1,033	21	2.69	654	15	2.00	896	35	3.51	2,160	22	4.44	1,183	48	2.24	1,098	39	3.16	900	18	3.19	1,362	38	3.71	929	23	4.07
35家庭生活支援サービス	14	-	3.50	2	-	2.00	67	-	13.40	-	-	-	1	1	-	2	1	2.00	5	-	5.00	1	-	-	8	-	-	3	-	1.50	12	1	-	-	-	-
36介護サービスの職業	1,981	25	5.78	761	17	3.13	1,985	37	5.91	576	10	3.81	427	9	3.53	284	8	3.09	472	10	3.01	639	22	4.07	364	16	2.96	599	5	6.44	656	19	4.69	304	3	4.90
37保健医療サービス	201	4	5.03	149	1	4.14	164	6	3.64	100	2	4.76	50	2	2.63	26	-	1.63	60	5	2.22	92	9	2.88	76	5	3.80	71	5	2.84	62	4	3.10	37	5	3.08
38生活衛生サービス	880	1	8.30	103	-	1.91	214	1	3.69	22	2	0.59	16	-	0.64	55	1	7.86	85	1	2.43	41	1	1.28	90	5	4.09	34	-	2.27	90	-	4.50	17	-	1.21
39飲食物調理の職業	3,601	56	11.62	615	15	3.34	556	18	2.22	156	4	1.79	92	3	1.35	407	21	7.98	86	2	0.67	163	7	1.06	179	6	2.75	130	3	2.32	213	7	2.60	206	10	3.27
40接客・給仕の職業	1,593	13	6.15	881	2	5.76	292	4	1.92	139	1	2.67	32	-	0.55	89	1	1.75	1,420	3	17.32	167	6	1.62	340	2	5.31	36	-	0.62	234	3	3.55	341	3	7.75
41居住施設・ビル管理	302	25	3.05	19	3	0.38	33	4	0.40	9	1	0.90	3	-	0.18	2	-	0.13	15	1	0.88	6	-	0.43	10	1	0.33	4	1	0.40	39	-	7.80	2	-	0.22
42その他のサービス	321	2	3.31	52	1	0.88	131	6	1.34	31	1	1.24	33	-	1.74	31	3	1.48	17	-	0.44	74	3	2.00	31	4	1.29	23	4	1.00	56	4	1.65	22	2	0.96
F保安の職業	1,281	29	13.34	330	5	4.18	531	12	6.56	217	2	9.86	101	1	7.21	46	1	2.56	253	2	7.67	240	4	6.00	93	2	3.21	134	3	12.18	344	2	15.64	37	2	2.47
G農林漁業の職業	13	1	0.27	22	1	0.65	41	2	0.69	28	2	1.04	31	2	1.07	17	-	0.85	24	-	0.73	28	4	0.53	13	1	0.54	11	-	0.46	13	3	0.76	61	9	2.18
H生産工程の職業	2,164	58	3.93	1,498	59	2.29	870	51	1.85	672	42	2.10	609	28	2.22	325	19	1.36	1,067	40	2.15	947	43	1.69	2,263	97	2.71	446	16	1.44	1,159	72	2.23	739	51	2.14
49生産設備(金属)	16	-	1.45	14	-	1.40	13	1	1.30	12	1	6.00	21	1	2.63	7	-	7.00	23	1	2.30	53	3	8.83	35	1										

職種別賃金情報(月給)

求人賃金																								2022年4月度		求職賃金													
名古屋中		名古屋南		名古屋東		一宮		津島		瀬戸		春日井		半田		刈谷		犬山		多治見		桑名		月額	単位:円	名古屋中	名古屋南	名古屋東	一宮	津島	瀬戸	春日井	半田	刈谷	犬山	多治見	桑名		
上限	下限	上限	下限	上限	下限	上限	下限	上限	下限	上限	下限	上限	下限	上限	下限	上限	下限	上限	下限	上限	下限	上限	下限	【常用フルタイム】															
303,745	214,744	289,153	216,547	292,191	217,923	288,416	210,688	291,693	214,045	279,439	215,026	290,726	218,121	277,004	208,825	288,192	207,987	276,192	205,141	273,529	200,590	279,777	205,380	職業計	244,083	236,140	275,775	235,463	228,968	226,696	230,243	228,618	223,617	233,832	239,059	221,171			
364,559	256,238	281,280	216,180	314,457	267,800	349,000	258,000	0	0	316,500	270,533	393,000	260,200	318,437	263,687	293,000	232,700	410,469	222,335	364,981	282,795	366,173	284,400	A管理的職業	316,667	350,000	315,385	230,000	300,000	450,000	284,000	0	200,000	0	301,111	283,333			
356,881	233,487	314,245	225,657	317,007	228,921	296,587	224,645	320,027	231,212	293,559	219,853	319,138	226,171	295,426	223,331	336,247	229,544	297,188	219,495	310,664	217,937	305,954	218,638	B専門的・技術的職業	277,961	246,931	287,021	301,429	257,250	249,821	248,692	233,039	234,299	303,860	270,588	244,545			
307,459	203,756	339,737	209,268	374,397	199,658	327,221	225,850	285,070	188,800	330,832	208,230	345,076	198,307	290,693	204,980	340,667	207,592	312,167	197,833	403,750	209,500	320,000	190,000	07開発技術者	317,778	273,333	280,000	214,000	357,143	222,500	280,000	266,667	247,000	200,000	250,000	300,000			
388,884	240,701	328,152	217,586	333,138	213,272	271,829	193,454	274,188	185,720	245,463	188,177	298,333	197,967	256,700	194,600	260,938	201,150	306,600	195,600	328,487	238,150	273,433	197,500	08製造技術者	234,348	265,000	220,000	231,667	205,000	228,000	236,667	248,333	208,333	210,000	265,714	213,000			
407,207	247,104	404,642	255,726	391,638	242,326	365,107	235,805	402,421	253,718	385,978	252,266	404,382	254,305	404,024	247,656	411,679	257,802	492,028	272,381	444,908	255,283	438,942	244,490	09建築・土木技術者等	384,167	325,000	302,727	271,667	237,143	294,444	266,250	250,000	300,000	366,667	350,000	287,500			
404,403	238,043	340,375	199,213	374,862	207,461	319,900	217,900	318,333	196,667	230,000	190,000	400,000	300,000	308,000	218,000	403,440	234,596	310,000	250,000	338,111	191,889	350,000	170,000	10情報処理・通信技術者	283,721	288,667	283,333	324,000	236,250	325,000	302,500	251,111	301,667	297,778	325,000	330,000			
400,583	239,000	244,625	191,625	324,950	204,385	0	0	450,000	357,200	0	0	0	0	0	0	370,000	231,833	430,333	290,250	0	0	305,000	225,000	11その他の技術者	257,500	250,000	450,000	0	0	0	0	250,000	250,000	0	0	275,000			
435,280	298,480	493,766	318,522	434,380	412,730	418,000	328,473	633,333	401,000	350,000	290,000	363,167	317,333	336,670	270,133	553,676	318,609	330,000	250,000	562,500	284,000	400,000	275,000	12医師・薬剤師等	440,000	400,000	300,000	3,400,000	340,000	0	450,000	300,000	400,000	200,000	500,000	280,000			
294,274	251,745	286,296	226,855	296,449	247,864	305,853	240,871	298,564	230,822	297,823	225,520	289,712	221,506	291,563	231,144	291,327	226,948	288,745	226,714	302,731	221,464	288,115	238,482	13保健師、助産師等	294,464	256,757	265,714	299,333	244,167	227,273	263,529	261,250	244,444	264,444	258,889	243,600			
286,053	229,629	296,156	235,426	304,480	235,949	277,330	225,083	283,017	195,211	290,400	225,057	280,816	217,778	281,515	227,411	295,868	224,437	269,116	218,563	285,100	233,329	278,178	230,333	14医療技術者	226,667	238,333	268,571	232,857	300,000	250,000	225,000	180,000	263,333	0	657,500	196,667			
280,392	188,165	290,538	224,462	364,680	232,481	257,667	205,500	215,000	190,000	218,533	201,867	212,500	185,333	239,724	196,986	247,083	193,500	311,333	188,000	224,200	191,200	262,764	207,424	15その他の保健医療	235,556	247,143	266,667	212,000	200,000	240,000	214,000	200,000	1,350,000	175,000	240,000				
265,225	218,370	269,318	211,489	266,751	219,507	240,192	204,796	286,584	212,638	265,975	210,438	274,531	211,871	270,903	209,086	266,456	210,395	257,367	205,529	246,991	201,439	250,542	198,831	16社会福祉の専門的職業	317,907	215,517	227,333	215,000	206,667	200,000	211,250	202,000	181,111	262,500	185,000	177,500			
298,600	206,385	293,333	190,000	282,469	197,743	300,000	230,000	299,000	214,500	0	0	325,000	210,000	260,000	203,500	230,000	200,000	0	0	234,169	164,333	0	0	22美術家、デザイナー等	238,378	227,333	464,375	210,769	242,000	186,667	216,000	220,000	207,143	300,000	226,000	0			
307,434	239,801	312,445	198,476	286,936	212,186	268,286	198,571	240,000	210,000	264,750	214,250	332,447	235,515	316,000	215,000	281,652	220,943	263,846	189,102	243,333	191,667	296,667	200,556	05.06.17～21.23.24その他の専門的職業	245,085	218,222	259,310	244,444	319,167	333,333	249,375	212,222	218,125	262,857	246,842	234,545			
254,826	200,153	258,798	196,983	255,057	196,206	245,855	189,895	264,808	199,231	216,128	179,918	261,555	199,842	234,621	188,315	243,837	191,714	236,098	193,047	231,099	184,230	219,473	173,868	C事務的職業	226,263	217,911	220,789	207,216	205,714	207,397	210,595	220,457	206,821	208,312	198,120	194,400			
239,953	197,558	240,955	189,435	235,582	190,265	232,692	182,582	234,316	183,165	212,295	180,026	249,578	190,942	231,413	186,579	219,489	182,159	228,988	188,840	219,032	178,606	213,983	170,777	25一般事務員	214,467	211,490	219,207	201,448	203,171	203,387	209,759	201,585	201,014	204,844	190,109	188,361			
306,230	220,329	295,160	209,804	287,017	202,989	275,000	182,500	340,000	235,108	243,300	178,300	314,900	232,500	257,411	185,611	236,174	195,197	295,000	168,000	235,240	195,467	255,159	193,226	26会計事務員	238,205	255,294	227,000	235,455	240,000	215,000	221,250	260,000	214,167	236,000	206,364	217,778			
266,350	212,084	268,654	198,558	315,658	210,725	281,500	208,423	308,900	228,125	196,250	181,250	278,011	213,048	261,342	192,786	300,250	207,360	256,667	183,333	256,112	195,988	233,189	179,761	27生産関連事務員	234,286	268,182	222,000	225,000	250,000	270,000	0	571,250	302,857	225,000	233,333	150,000			
295,393	197,667	246,488	196,814	284,958	208,235	252,348	209,421	290,100	202,167	214,606	180,336	251,667	197,583	210,566	189,086	264,056	207,944	333,333	333,333	250,833	190,189	220,000	170,000	28営業・販売関連事務員	360,323	225,172	241,364	238,750	201,429	204,000	238,333	231,765	228,000	210,000	252,500	300,000			
183,063	183,063	0	0	0	0	0	0	0	0	0	0	0	0	0	0	0	0	0	0	250,000	170,000	0	0	29外勤事務員	0	230,000	0	0	0	0	0	0	0	0	0	0	0		
241,788	233,455	306,821	215,479	262,200	233,200	255,040	195,040	401,500	279,000	0	0	0	0	0	297,000	268,000	215,800	188,520	260,000	250,000	340,000	240,000	0	30運輸・郵便事務	226,667	293,333	200,000	262,500	0	0	225,000	150,000	0	250,000	0	200,000			
256,400	170,933	0	0	251,141	169,516	0	0	0	0	0	0	0	0	0	0	257,674	200,357	0	0	0	0	157,800	157,800	31事務用機器操作の職業	245,000	0	170,000	180,000	200,000	0	163,333	0	200,000	0	0	180,000			
280,640	207,943	297,455	222,648	288,252	218,733	295,929	213,436	273,401	208,081	349,671	234,962	291,941	209,808	308,158	219,187	307,264	213,037	250,164	194,017	279,879	200,174	243,626	194,200	D販売の職業	263,661	306,265	317,681	270,000	226,667	228,824	241,633	242,308	250,714	245,600	428,387	246,818			
209,867	186,137	266,178	195,258	267,496	212,829	271,616	208,005	243,721	197,054	383,333	233,333	259,837	180,131	313,241	210,262	307,970	206,974	238,440	191,270	264,563	193,571	215,092	175,877	32商品販売の職業	211,163	241,563	214,000	190,000	202,727	205,556	208,000	201,765	207,000	209,000	216,842	198,667			
273,846	209,165	407,500	272,500	300,000	300,000	0	0	400,000	220,000	350,000	300,000	318,571	225,143	0	0	300,000	270,000	0	0	280,000	250,000	0	0	33販売類似的職業	250,000	283,333	300,000	350,000	0	0	0	0	250,000	250,000	0	0			
312,409	217,456	297,094	224,333	308,710	223,837	334,581	222,070	313,076	224,576	344,831	229,000	314,196	231,824	306,570	221,976	307,045	215,017	311,713	208,438	303,470	209,001	280,720	218,020	34営業の職業	297,059	350,833	361,250	315,333	243,125	255,000	264,828	273,636	278,125	271,429	763,333	350,000			
248,057	201,487	255,288	204,178	260,758	209,252	252,726	193,592	257,593	188,786	244,540	207,546	271,674	222,499	236,48																									