

令和2年11月分
最近の雇用情勢

担当 令和2年12月25日(金)
愛知労働局職業安定課
職業安定課長 諸井博之
地方労働市場情報官 河合芳尚
業務補佐 手島政志
電話052-219-5578(内線3311)

有効求人倍率は先月から横ばいで推移 より一層注意する必要がある

○有効求人・求職の状況 (グラフP2)

| | | | | |
|---------------|---|-----------------|-----------|---|
| 有効求人倍率(季節調整値) | ⇒ | 1.02倍 | 対前月 同水準 | ➡ |
| 有効求人数(季節調整値) | ⇒ | 111,742人 | 対前月 +1.7% | ↗ |
| 有効求職者数(季節調整値) | ⇒ | 109,247人 | 対前月 +1.0% | ↗ |

・有効求人倍率は先月から横ばいで推移

○新規求人・求職の状況 (グラフP2)

| | | | | |
|---------------|---|----------------|---------------|---|
| 新規求人倍率(季節調整値) | ⇒ | 1.99倍 | 対前月 +0.14ポイント | ↗ |
| 新規求人数(季節調整値) | ⇒ | 38,560人 | 対前月 +5.4% | ↗ |
| 新規求職者数(季節調整値) | ⇒ | 19,407人 | 対前月 -1.8% | ↘ |

・新規求人倍率は2か月ぶりに上昇

○正社員の状況 (グラフP11)

| | | | | |
|----------------|---|--------------|------------------|---|
| 正社員有効求人倍率(原数値) | ⇒ | 0.87倍 | 対前年 同月 -0.66ポイント | ↘ |
|----------------|---|--------------|------------------|---|

・正社員有効求人倍率は7か月連続で1倍を下回った。

○全国・東海の有効求人倍率(季節調整値) (グラフP3)

| | | | | |
|------------------|---|--------------|---------------|---|
| 全国の有効求人倍率(季節調整値) | ⇒ | 1.06倍 | 対前月 +0.02ポイント | ↗ |
| 東海の有効求人倍率(季節調整値) | ⇒ | 1.04倍 | 対前月 +0.02ポイント | ↗ |

・東海の有効求人倍率は全国より0.02ポイント低くなっている。

目次

| | | | |
|-----------------------|---|------------------------|----|
| 有効求人・求職の状況 | 1 | 表5 常用新規求職者の推移(態様別) | 7 |
| 新規求人・求職の状況 | 1 | 表6 正社員の職業紹介状況 | 7 |
| 正社員の状況 | 1 | 表7 愛知県の求人倍率・失業状況の推移 | 8 |
| 全国・東海の有効求人倍率(季節調整値) | 1 | 表8 全国の求人倍率・失業状況の推移 | 8 |
| 求人倍率の推移(グラフ) | 2 | 表9 職業別・年齢別職業紹介状況 | 9 |
| 月間有効求人・月間有効求職の推移(グラフ) | 2 | 表10 雇用保険適用・給付状況の推移 | 10 |
| 全国、東海4県の求人倍率の状況 | 3 | 表11 主要指標(原数値)の前年・前々年比較 | 10 |
| 表1 職業紹介状況 | 4 | 参考1 正社員求人の状況 | 11 |
| 表2 求人・求職の推移 | 5 | 参考2 求人・求職バランスシート | 11 |
| 表3 地域別の求人・求職状況 | 5 | 参考3 都道府県別有効求人倍率(季節調整値) | 12 |
| 表4 新規求人の主要産業別状況 | 6 | | |

求人倍率の推移

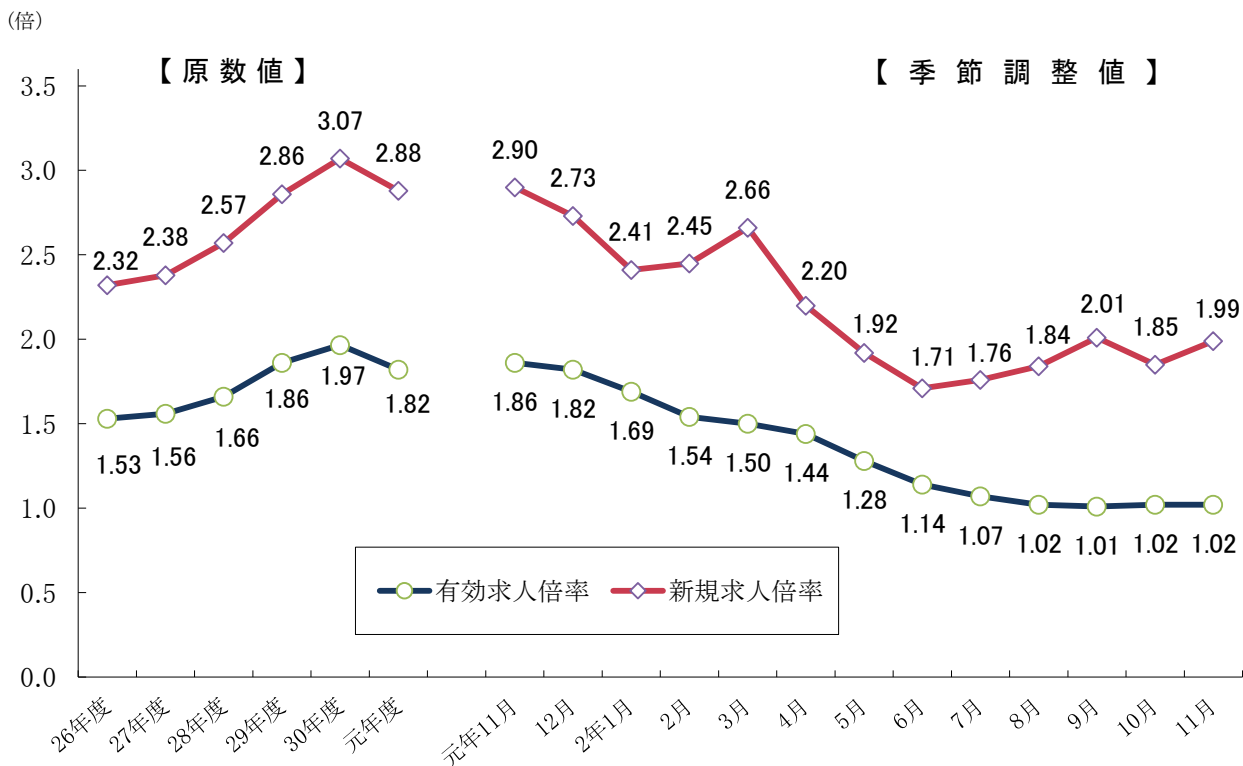

月間有効求人・月間有効求職の推移

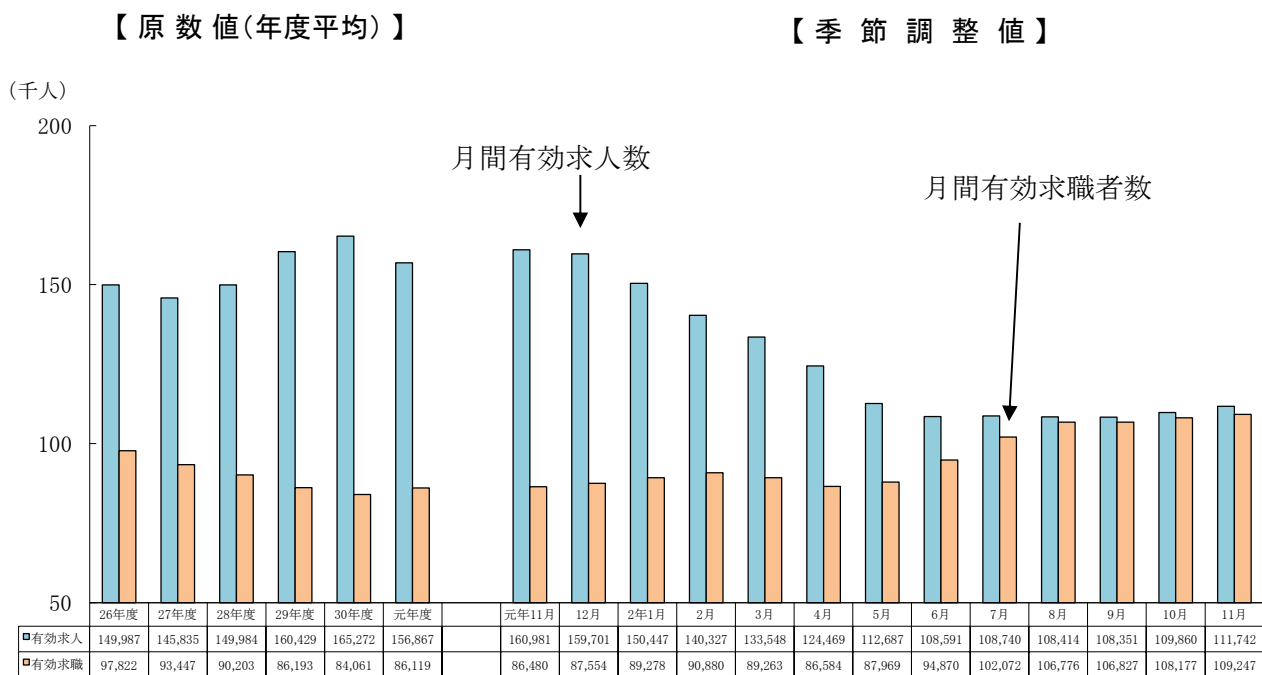

(人)

全国、東海4県の求人倍率の状況 (P8-表7, 8)

- 全国の有効求人倍率(季節調整値) 1.06倍
・前月より0.02ポイント上昇
- 東海の有効求人倍率(季節調整値) 1.04倍
・前月より0.02ポイント上昇
・全国の求人倍率より0.02ポイント低くなっている。
- 東海の新規求人倍率(季節調整値) 2.01倍
・前月より0.12ポイント上昇
・全国の求人倍率(2.02倍)より0.01ポイント低くなっている。

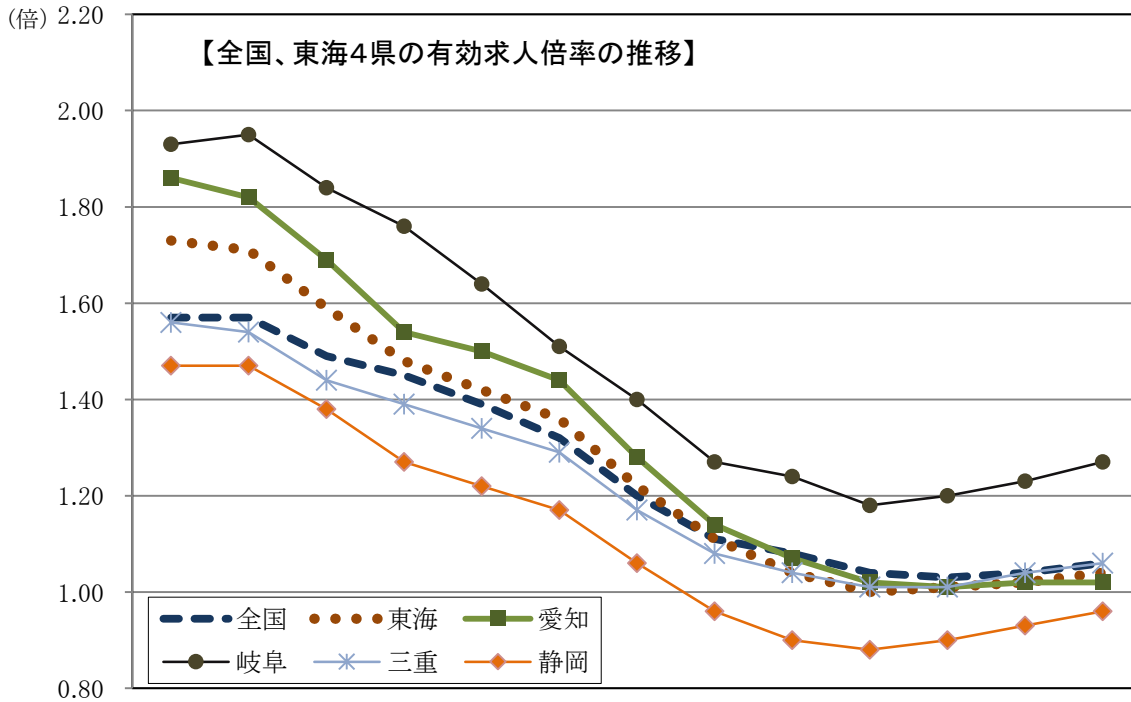

| | 元年11月 | 12月 | 2年1月 | 2月 | 3月 | 4月 | 5月 | 6月 | 7月 | 8月 | 9月 | 10月 | 11月 | |
|--------|-------|------|------|------|------|------|------|------|------|------|------|------|------|------|
| 有効求人倍率 | 全国 | 1.57 | 1.57 | 1.49 | 1.45 | 1.39 | 1.32 | 1.20 | 1.11 | 1.08 | 1.04 | 1.03 | 1.04 | 1.06 |
| | 東海 | 1.73 | 1.71 | 1.59 | 1.48 | 1.42 | 1.36 | 1.22 | 1.11 | 1.04 | 1.00 | 1.01 | 1.02 | 1.04 |
| | 愛知 | 1.86 | 1.82 | 1.69 | 1.54 | 1.50 | 1.44 | 1.28 | 1.14 | 1.07 | 1.02 | 1.01 | 1.02 | 1.02 |
| | 岐阜 | 1.93 | 1.95 | 1.84 | 1.76 | 1.64 | 1.51 | 1.40 | 1.27 | 1.24 | 1.18 | 1.20 | 1.23 | 1.27 |
| | 三重 | 1.56 | 1.54 | 1.44 | 1.39 | 1.34 | 1.29 | 1.17 | 1.08 | 1.04 | 1.01 | 1.01 | 1.04 | 1.06 |
| | 静岡 | 1.47 | 1.47 | 1.38 | 1.27 | 1.22 | 1.17 | 1.06 | 0.96 | 0.90 | 0.88 | 0.90 | 0.93 | 0.96 |
| 新規求人倍率 | 全国 | 2.38 | 2.44 | 2.04 | 2.22 | 2.26 | 1.85 | 1.88 | 1.72 | 1.72 | 1.82 | 2.02 | 1.82 | 2.02 |
| | 東海 | 2.63 | 2.62 | 2.18 | 2.26 | 2.42 | 1.99 | 1.84 | 1.65 | 1.69 | 1.80 | 2.01 | 1.89 | 2.01 |
| | 愛知 | 2.90 | 2.73 | 2.41 | 2.45 | 2.66 | 2.20 | 1.92 | 1.71 | 1.76 | 1.84 | 2.01 | 1.85 | 1.99 |
| | 岐阜 | 2.82 | 3.07 | 2.25 | 2.44 | 2.51 | 2.07 | 2.07 | 1.81 | 1.93 | 1.88 | 2.34 | 2.24 | 2.24 |
| | 三重 | 2.23 | 2.19 | 2.01 | 2.09 | 2.09 | 1.76 | 1.79 | 1.57 | 1.60 | 1.76 | 1.91 | 1.82 | 2.02 |
| | 静岡 | 2.25 | 2.41 | 1.84 | 1.90 | 2.10 | 1.72 | 1.61 | 1.50 | 1.48 | 1.69 | 1.87 | 1.80 | 1.92 |

<参考値> 就業地別有効求人倍率(東海・愛知県内を就業地とする求人数を用いて算出)

| | 元年11月 | 12月 | 2年1月 | 2月 | 3月 | 4月 | 5月 | 6月 | 7月 | 8月 | 9月 | 10月 | 11月 |
|----|-------|------|------|------|------|------|------|------|------|------|------|------|------|
| 東海 | 1.78 | 1.77 | 1.66 | 1.55 | 1.49 | 1.42 | 1.27 | 1.15 | 1.09 | 1.04 | 1.04 | 1.05 | 1.07 |
| 愛知 | 1.81 | 1.78 | 1.66 | 1.54 | 1.49 | 1.42 | 1.27 | 1.13 | 1.05 | 1.01 | 1.00 | 1.00 | 1.00 |

(注) 季節調整法はセンサス局法Ⅱ(X-12-ARIMA)による。令和元年12月以前の求人倍率(季節調整値)は新季節指数により改定されている。

表1 職業紹介状況

| 項目 | | 年 月 | | | 対前年同月 増減率、差 | 対前月 増減率、差 |
|-----------------------|----------|-----------|-----------|----------|----------------|--------------|
| | | 令和2年11月 | 令和2年10月 | 令和元年11月 | | |
| 全 | 新規求職申込件数 | 15,904 件 | 20,812 件 | 15,777 件 | 0.8 % | |
| | 季節調整値 | 19,407 | 19,764 | 18,778 | | ▲ 1.8 % |
| | 月間有効求職者数 | 107,237 人 | 110,698 人 | 85,288 人 | 25.7 | |
| | 季節調整値 | 109,247 | 108,177 | 86,480 | | 1.0 |
| | 新規求人数 | 36,084 | 40,225 | 52,623 | ▲ 31.4 | |
| | 季節調整値 | 38,560 | 36,572 | 54,396 | | 5.4 |
| | 月間有効求人数 | 112,345 | 111,958 | 162,394 | ▲ 30.8 | |
| | 季節調整値 | 111,742 | 109,860 | 160,981 | | 1.7 |
| | 新規求人倍率 | 2.27 倍 | 1.93 倍 | 3.34 倍 | ▲ 1.07 P | |
| | 季節調整値 | 1.99 | 1.85 | 2.90 | | 0.14 P |
| | 有効求人倍率 | 1.05 | 1.01 | 1.90 | ▲ 0.85 | |
| | 季節調整値 | 1.02 | 1.02 | 1.86 | | 0.00 |
| | 就職件数 | 4,081 件 | 4,622 件 | 4,565 件 | ▲ 10.6 % | |
| | 就職率 | 25.7 % | 22.2 % | 28.9 % | ▲ 3.2 P | |
| う ち 一 般 | 新規求職申込件数 | 10,300 件 | 12,978 件 | 10,138 件 | 1.6 % | |
| | 月間有効求職者数 | 66,676 人 | 69,239 人 | 51,696 人 | 29.0 | |
| | 新規求人数 | 22,218 | 23,860 | 31,394 | ▲ 29.2 | |
| | 月間有効求人数 | 69,254 | 68,612 | 97,160 | ▲ 28.7 | |
| | 新規求人倍率 | 2.16 倍 | 1.84 倍 | 3.10 倍 | ▲ 0.94 P | |
| | 有効求人倍率 | 1.04 | 0.99 | 1.88 | ▲ 0.84 | |
| | 就職件数 | 2,130 件 | 2,369 件 | 2,473 件 | ▲ 13.9 % | |
| う ち パ ー ト | 新規求職申込件数 | 5,604 件 | 7,834 件 | 5,639 件 | ▲ 0.6 % | |
| | 月間有効求職者数 | 40,561 人 | 41,459 人 | 33,592 人 | 20.7 | |
| | 新規求人数 | 13,866 | 16,365 | 21,229 | ▲ 34.7 | |
| | 月間有効求人数 | 43,091 | 43,346 | 65,234 | ▲ 33.9 | |
| | 新規求人倍率 | 2.47 倍 | 2.09 倍 | 3.76 倍 | ▲ 1.29 P | |
| | 有効求人倍率 | 1.06 | 1.05 | 1.94 | ▲ 0.88 | |
| | 就職件数 | 1,951 件 | 2,253 件 | 2,092 件 | ▲ 6.7 % | |

- (注) 1 新規学卒者を除き、パートタイムを含む。
 2 各欄の数値は、記載のない限り原数値である。
 3 「一般」とは、パート以外の常用及び臨時・季節を合わせたものである。
 4 ▲印は、減少率(差)で、Pはポイントの略である。
 5 季節調整法はセンサス局法Ⅱ(X-12-ARIMA)による。なお、令和元年12月以前の数値は新季節指数により改定されている。
 6 新規求職申込件数＝新規求職者数であり、P4-表1以降については新規求職申込件数と表記する。
 7 就職率は、新規求職申込件数に対する就職件数の割合。

表2 求人・求職の推移

| 項目 年月 | 新規求職申込件数 | | 新規求人数 | | 月間有効求職者数 | | 月間有効求人数 | | 新規求人倍率 | | 有効求人倍率 | | 就職件数 | |
|----------|----------|-------|--------|--------|----------|-------|---------|--------|--------|--------|--------|--------|-------|--------|
| | 件 | 前年比 | 人 | 前年比 | 人 | 前年比 | 人 | 前年比 | 倍 | 前年差 | 倍 | 前年差 | 件 | 前年比 |
| 平成 | | | | | | | | | | | | | | |
| 27年度 | 21,630 | ▲ 4.8 | 51,506 | ▲ 2.1 | 93,447 | ▲ 4.5 | 145,835 | ▲ 2.8 | 2.38 | 0.06 | 1.56 | 0.03 | 6,149 | ▲ 5.5 |
| 28年度 | 20,483 | ▲ 5.3 | 52,607 | 2.1 | 90,203 | ▲ 3.5 | 149,984 | 2.8 | 2.57 | 0.19 | 1.66 | 0.10 | 5,884 | ▲ 4.3 |
| 29年度 | 19,452 | ▲ 5.0 | 55,721 | 5.9 | 86,193 | ▲ 4.4 | 160,429 | 7.0 | 2.86 | 0.29 | 1.86 | 0.20 | 5,647 | ▲ 4.0 |
| 30年度 | 18,484 | ▲ 5.0 | 56,681 | 1.7 | 84,061 | ▲ 2.5 | 165,272 | 3.0 | 3.07 | 0.21 | 1.97 | 0.11 | 5,141 | ▲ 9.0 |
| 令和元年度 | 18,325 | ▲ 0.9 | 52,768 | ▲ 6.9 | 86,119 | 2.4 | 156,867 | ▲ 5.1 | 2.88 | ▲ 0.19 | 1.82 | ▲ 0.15 | 4,697 | ▲ 8.6 |
| 元年11月 | 15,777 | ▲ 2.8 | 52,623 | ▲ 4.0 | 85,288 | 2.8 | 162,394 | ▲ 2.6 | 3.34 | ▲ 0.03 | 1.90 | ▲ 0.11 | 4,565 | ▲ 10.3 |
| 12月 | 14,140 | 12.3 | 51,199 | ▲ 9.3 | 80,858 | 4.3 | 158,480 | ▲ 3.2 | 3.62 | ▲ 0.86 | 1.96 | ▲ 0.15 | 4,080 | ▲ 5.9 |
| 2年1月 | 20,371 | 7.0 | 47,316 | ▲ 17.2 | 82,957 | 6.4 | 148,747 | ▲ 9.3 | 2.32 | ▲ 0.68 | 1.79 | ▲ 0.32 | 3,532 | ▲ 12.2 |
| 2月 | 18,067 | 1.1 | 46,165 | ▲ 21.0 | 85,791 | 8.4 | 141,548 | ▲ 16.2 | 2.56 | ▲ 0.71 | 1.65 | ▲ 0.48 | 4,453 | ▲ 12.0 |
| 3月 | 18,982 | 0.9 | 48,395 | ▲ 17.3 | 88,549 | 7.6 | 138,302 | ▲ 18.1 | 2.55 | ▲ 0.56 | 1.56 | ▲ 0.49 | 5,439 | ▲ 7.5 |
| 4月 | 22,734 | ▲ 2.7 | 36,684 | ▲ 31.8 | 91,078 | 4.5 | 125,228 | ▲ 23.9 | 1.61 | ▲ 0.69 | 1.37 | ▲ 0.52 | 3,777 | ▲ 27.5 |
| 5月 | 19,050 | ▲ 2.7 | 33,897 | ▲ 36.6 | 92,842 | 4.0 | 109,611 | ▲ 31.6 | 1.78 | ▲ 0.95 | 1.18 | ▲ 0.62 | 2,968 | ▲ 41.3 |
| 6月 | 23,669 | 38.7 | 41,334 | ▲ 28.0 | 99,974 | 14.1 | 107,701 | ▲ 32.7 | 1.75 | ▲ 1.61 | 1.08 | ▲ 0.75 | 3,914 | ▲ 19.6 |
| 7月 | 21,135 | 13.2 | 37,194 | ▲ 33.9 | 104,389 | 20.2 | 107,587 | ▲ 34.0 | 1.76 | ▲ 1.25 | 1.03 | ▲ 0.85 | 4,169 | ▲ 16.6 |
| 8月 | 18,025 | 7.3 | 33,897 | ▲ 34.9 | 106,584 | 24.7 | 106,441 | ▲ 33.9 | 1.88 | ▲ 1.22 | 1.00 | ▲ 0.88 | 3,680 | ▲ 12.3 |
| 9月 | 19,372 | 5.3 | 41,028 | ▲ 27.6 | 108,312 | 25.5 | 108,589 | ▲ 32.6 | 2.12 | ▲ 0.96 | 1.00 | ▲ 0.87 | 4,258 | ▲ 13.0 |
| 10月 | 20,812 | 11.4 | 40,225 | ▲ 30.5 | 110,698 | 26.7 | 111,958 | ▲ 31.2 | 1.93 | ▲ 1.17 | 1.01 | ▲ 0.85 | 4,622 | ▲ 8.9 |
| 11月 | 15,904 | 0.8 | 36,084 | ▲ 31.4 | 107,237 | 25.7 | 112,345 | ▲ 30.8 | 2.27 | ▲ 1.07 | 1.05 | ▲ 0.85 | 4,081 | ▲ 10.6 |

(注) 1 新規学卒を除き、パートタイムを含む原数値である。

2 年度欄は月平均の数値である。

表3 地域別の求人・求職状況

(令和2年11月)

| 項目 地域 | 新規求職申込件数 | | 新規求人数 | | 月間有効求職者数 | | 月間有効求人数 | | 新規求人倍率 | | 有効求人倍率 | | 就職件数 | |
|----------|----------|-------|--------|--------|----------|------|---------|--------|--------|--------|--------|--------|-------|--------|
| | 件 | 前年比 | 人 | 前年比 | 人 | 前年比 | 人 | 前年比 | 倍 | 前年差 | 倍 | 前年差 | 件 | 前年比 |
| 計 | 15,904 | 0.8 | 36,084 | ▲ 31.4 | 107,237 | 25.7 | 112,345 | ▲ 30.8 | 2.27 | ▲ 1.07 | 1.05 | ▲ 0.85 | 4,081 | ▲ 10.6 |
| 名古屋 | 6,138 | 2.0 | 18,034 | ▲ 34.0 | 41,065 | 26.4 | 55,557 | ▲ 31.7 | 2.94 | ▲ 1.60 | 1.35 | ▲ 1.15 | 1,409 | ▲ 1.6 |
| 尾張 | 4,428 | 2.1 | 8,676 | ▲ 30.0 | 30,322 | 23.6 | 26,192 | ▲ 29.0 | 1.96 | ▲ 0.90 | 0.86 | ▲ 0.64 | 1,192 | ▲ 14.5 |
| 西三河 | 3,577 | ▲ 2.1 | 5,889 | ▲ 35.3 | 24,436 | 29.1 | 20,714 | ▲ 30.7 | 1.65 | ▲ 0.84 | 0.85 | ▲ 0.73 | 890 | ▲ 16.0 |
| 東三河 | 1,761 | ▲ 0.6 | 3,485 | ▲ 8.6 | 11,414 | 22.1 | 9,882 | ▲ 30.9 | 1.98 | ▲ 0.17 | 0.87 | ▲ 0.66 | 590 | ▲ 13.1 |

(注) 1 新規学卒を除き、パートタイムを含む原数値である。

2 地域の「名古屋」は名古屋中、名古屋南及び名古屋東の各公共職業安定所取扱数計である。

3 地域の「尾張」は一宮、半田、瀬戸、津島、犬山及び春日井の各公共職業安定所取扱数計である。

4 地域の「西三河」は岡崎、豊田、刈谷(碧南出張所含む)及び西尾の各公共職業安定所取扱数計である。

5 地域の「東三河」は豊橋、豊川(蒲郡出張所含む)及び新城の各公共職業安定所取扱数計である。

表4 新規求人の主要産業別状況

(令和2年11月)

| 産業 | 全 数 | | 一 般(パートを除く) | | | | パートタイム | | |
|-------------------|----------|-------------|-------------|-------------|-----------|-------------|--------|-------------|--------|
| | 人 | 前年 同月比 % | 人 | 前年 同月比 % | うち常用 人 | 前年 同月比 % | 人 | 前年 同月比 % | |
| 建設業 | 3,199 | ▲ 17.9 | 2,971 | ▲ 15.7 | 2,914 | ▲ 16.5 | 228 | ▲ 38.9 | |
| 製造業 | 3,869 | ▲ 29.0 | 2,832 | ▲ 28.7 | 2,724 | ▲ 29.3 | 1,037 | ▲ 29.7 | |
| 食料品製造業 | 609 | ▲ 33.8 | 295 | ▲ 27.9 | 272 | ▲ 30.6 | 314 | ▲ 38.6 | |
| 繊維工業 | 122 | 4.3 | 64 | 10.3 | 54 | ▲ 3.6 | 58 | ▲ 1.7 | |
| 木材・木製品製造業 | 51 | ▲ 39.3 | 40 | ▲ 35.5 | 40 | ▲ 35.5 | 11 | ▲ 50.0 | |
| 印刷・同関連業 | 139 | 5.3 | 78 | ▲ 14.3 | 78 | ▲ 14.3 | 61 | 48.8 | |
| プラスチック製品製造業 | 232 | ▲ 15.6 | 165 | ▲ 14.1 | 162 | ▲ 14.7 | 67 | ▲ 19.3 | |
| 窯業・土石製品製造業 | 136 | ▲ 37.9 | 116 | ▲ 37.6 | 115 | ▲ 37.5 | 20 | ▲ 39.4 | |
| 鉄鋼業 | 153 | ▲ 13.6 | 108 | ▲ 15.0 | 107 | ▲ 14.4 | 45 | ▲ 10.0 | |
| 金属製品製造業 | 430 | ▲ 20.8 | 348 | ▲ 19.4 | 339 | ▲ 18.1 | 82 | ▲ 26.1 | |
| はん用機械器具製造業 | 354 | ▲ 17.1 | 310 | ▲ 16.2 | 292 | ▲ 17.7 | 44 | ▲ 22.8 | |
| 生産用機械器具製造業 | 164 | ▲ 39.3 | 135 | ▲ 42.6 | 134 | ▲ 42.0 | 29 | ▲ 17.1 | |
| 電気機械器具製造業 | 255 | ▲ 22.3 | 215 | ▲ 21.5 | 209 | ▲ 22.6 | 40 | ▲ 25.9 | |
| 情報通信機械器具製造業 | 13 | ▲ 35.0 | 11 | ▲ 26.7 | 9 | ▲ 40.0 | 2 | ▲ 60.0 | |
| 輸送用機械器具製造業 | 614 | ▲ 46.3 | 514 | ▲ 46.7 | 498 | ▲ 46.5 | 100 | ▲ 43.8 | |
| 情報通信業 | 734 | ▲ 45.1 | 682 | ▲ 42.4 | 581 | ▲ 47.8 | 52 | ▲ 65.6 | |
| 情報サービス業 | 659 | ▲ 44.3 | 630 | ▲ 42.1 | 529 | ▲ 47.9 | 29 | ▲ 69.5 | |
| 運輸業、郵便業 | 3,153 | ▲ 33.0 | 2,550 | ▲ 33.6 | 2,402 | ▲ 32.4 | 603 | ▲ 30.4 | |
| 卸売業、小売業 | 4,232 | ▲ 46.4 | 2,626 | ▲ 33.0 | 2,593 | ▲ 27.9 | 1,606 | ▲ 59.6 | |
| 金融業、保険業 | 193 | ▲ 49.3 | 115 | ▲ 52.3 | 98 | ▲ 58.6 | 78 | ▲ 44.3 | |
| 不動産業、物品賃貸業 | 508 | ▲ 25.1 | 314 | ▲ 27.6 | 309 | ▲ 27.6 | 194 | ▲ 20.5 | |
| 学術研究、専門・技術サービス業 | 1,099 | ▲ 36.5 | 757 | ▲ 39.7 | 741 | ▲ 37.7 | 342 | ▲ 28.3 | |
| 宿泊業、飲食サービス業 | 2,695 | ▲ 42.5 | 1,198 | ▲ 50.7 | 1,198 | ▲ 50.3 | 1,497 | ▲ 33.7 | |
| 生活関連サービス業、娯楽業 | 1,006 | ▲ 52.9 | 661 | ▲ 36.3 | 646 | ▲ 35.6 | 345 | ▲ 68.6 | |
| 医療、福祉 | 9,824 | ▲ 19.2 | 4,694 | ▲ 18.0 | 4,654 | ▲ 17.5 | 5,130 | ▲ 20.3 | |
| 社会保険・社会福祉・介護事業 | 6,650 | ▲ 11.7 | 2,903 | ▲ 11.1 | 2,870 | ▲ 10.6 | 3,747 | ▲ 12.1 | |
| サービス業(他に分類されないもの) | 3,620 | ▲ 23.6 | 2,092 | ▲ 25.0 | 1,976 | ▲ 23.0 | 1,528 | ▲ 21.4 | |
| 職業紹介・労働者派遣業 | 814 | ▲ 23.9 | 587 | ▲ 27.3 | 508 | ▲ 26.9 | 227 | ▲ 13.7 | |
| 計 | 36,084 | ▲ 31.4 | 22,218 | ▲ 29.2 | 21,525 | ▲ 28.5 | 13,866 | ▲ 34.7 | |
| 企業規模別 | 4人以下 | 1,452 | ▲ 19.2 | 907 | ▲ 20.1 | 898 | ▲ 20.2 | 545 | ▲ 17.7 |
| | 5～29人 | 8,097 | ▲ 17.4 | 5,170 | ▲ 19.2 | 5,087 | ▲ 19.6 | 2,927 | ▲ 14.0 |
| | 30～99人 | 7,530 | ▲ 22.8 | 4,637 | ▲ 21.1 | 4,579 | ▲ 20.3 | 2,893 | ▲ 25.3 |
| | 100～299人 | 7,334 | ▲ 27.2 | 4,976 | ▲ 24.4 | 4,772 | ▲ 25.4 | 2,358 | ▲ 32.4 |
| | 300～499人 | 2,386 | ▲ 43.2 | 1,525 | ▲ 42.0 | 1,480 | ▲ 40.1 | 861 | ▲ 45.2 |
| | 500～999人 | 2,686 | ▲ 31.1 | 1,603 | ▲ 23.4 | 1,546 | ▲ 22.9 | 1,083 | ▲ 40.1 |
| | 1,000人以上 | 6,599 | ▲ 49.6 | 3,400 | ▲ 49.0 | 3,163 | ▲ 47.4 | 3,199 | ▲ 50.2 |

(注) 1 主要産業であるため、全産業計とは一致しない。一般には臨時・季節を含む。各欄の数値は、原数値である。

2 平成25年10月改定の「日本標準産業分類」に基づく産業区分により整理したもの。

3 「情報通信業」には、通信業、放送業、ソフトウェア業、情報処理・提供サービス業、インターネット附随サービス業等が含まれる。

4 「サービス業(他に分類されないもの)」には、警備業などを含むその他の事業サービス業の他、廃棄物処理業、機械修理業、労働者派遣業等が含まれる。なお、内訳について、平成24年4月分から「その他の事業サービス業」を「職業紹介・労働者派遣業」に変更。

表5 常用新規求職者の推移

| 項目 年月 | 新規求職者計 (パート除く常用) | | 離職者 | | 前職雇用者 | | | | | | 在職者 | | 無業者 | | |
|----------|---------------------|-------|--------|-------|-------|--------|----------|--------|---------|-------|-------|--------|-------|--------|--|
| | 人 | 前年比 | 人 | 前年比 | 定年到達者 | | 事業主都合離職者 | | 自己都合離職者 | | 人 | 前年比 | 人 | 前年比 | |
| | | | | | 人 | 前年比 | 人 | 前年比 | 人 | 前年比 | | | | | |
| 平成 | | | | | | | | | | | | | | | |
| 27年度 | 14,345 | ▲ 6.0 | 8,770 | ▲ 6.3 | 303 | 3.7 | 2,290 | ▲ 9.5 | 6,034 | ▲ 5.3 | 4,377 | ▲ 2.3 | 1,199 | ▲ 15.3 | |
| 28年度 | 13,379 | ▲ 6.7 | 8,234 | ▲ 6.1 | 322 | 6.3 | 2,049 | ▲ 10.5 | 5,726 | ▲ 5.1 | 4,112 | ▲ 6.0 | 1,033 | ▲ 13.8 | |
| 29年度 | 12,438 | ▲ 7.0 | 7,562 | ▲ 8.2 | 273 | ▲ 15.2 | 1,812 | ▲ 11.5 | 5,344 | ▲ 6.7 | 3,926 | ▲ 4.5 | 950 | ▲ 8.0 | |
| 30年度 | 11,654 | ▲ 6.3 | 7,330 | ▲ 3.1 | 304 | 11.3 | 1,822 | 0.5 | 5,084 | ▲ 4.9 | 3,519 | ▲ 10.4 | 805 | ▲ 15.3 | |
| 令和元年度 | 11,595 | ▲ 0.5 | 7,534 | 2.8 | 282 | ▲ 7.0 | 1,975 | 8.4 | 5,162 | 1.5 | 3,307 | ▲ 6.0 | 754 | ▲ 6.3 | |
| 元年11月 | 10,108 | ▲ 3.3 | 6,589 | ▲ 0.3 | 207 | 1.0 | 1,710 | 0.1 | 4,579 | 0.0 | 2,837 | ▲ 9.6 | 682 | ▲ 3.3 | |
| 12月 | 9,382 | 13.8 | 5,822 | 16.0 | 186 | 6.9 | 1,747 | 32.0 | 3,796 | 10.2 | 2,949 | 11.0 | 611 | 8.3 | |
| 2年1月 | 12,825 | 5.7 | 8,181 | 8.4 | 289 | 2.1 | 2,171 | 23.1 | 5,594 | 4.2 | 3,878 | 0.2 | 766 | 8.0 | |
| 2月 | 11,541 | 1.6 | 7,028 | 7.3 | 242 | ▲ 12.3 | 1,838 | 23.3 | 4,827 | 3.1 | 3,829 | ▲ 3.6 | 684 | ▲ 17.9 | |
| 3月 | 12,533 | 4.3 | 7,778 | 10.0 | 254 | 4.5 | 2,139 | 25.7 | 5,241 | 4.3 | 3,789 | ▲ 2.0 | 966 | ▲ 10.3 | |
| 4月 | 14,471 | 5.9 | 11,325 | 16.0 | 543 | ▲ 14.6 | 3,999 | 44.9 | 6,608 | 5.6 | 2,402 | ▲ 21.2 | 744 | ▲ 13.5 | |
| 5月 | 12,626 | 5.9 | 9,633 | 21.2 | 260 | ▲ 24.0 | 3,849 | 92.9 | 5,415 | ▲ 1.6 | 2,398 | ▲ 25.3 | 595 | ▲ 21.8 | |
| 6月 | 15,221 | 40.2 | 11,112 | 58.9 | 281 | 20.1 | 5,003 | 192.6 | 5,665 | 14.6 | 3,278 | 6.5 | 831 | 6.3 | |
| 7月 | 14,046 | 15.9 | 10,399 | 31.5 | 247 | ▲ 11.5 | 4,824 | 133.9 | 5,201 | ▲ 4.1 | 2,850 | ▲ 16.6 | 797 | ▲ 0.1 | |
| 8月 | 11,842 | 8.3 | 8,261 | 19.1 | 189 | ▲ 19.2 | 3,152 | 86.3 | 4,820 | ▲ 1.4 | 2,903 | ▲ 12.4 | 678 | ▲ 0.4 | |
| 9月 | 12,086 | 5.5 | 8,431 | 11.8 | 213 | ▲ 12.0 | 3,025 | 68.2 | 5,066 | ▲ 6.2 | 2,924 | ▲ 7.9 | 731 | ▲ 1.5 | |
| 10月 | 12,956 | 9.9 | 9,122 | 15.1 | 257 | 5.8 | 3,176 | 53.2 | 5,541 | 0.9 | 3,045 | ▲ 3.5 | 789 | 10.7 | |
| 11月 | 10,284 | 1.7 | 7,009 | 6.4 | 192 | ▲ 7.2 | 2,390 | 39.8 | 4,312 | ▲ 5.8 | 2,686 | ▲ 5.3 | 589 | ▲ 13.6 | |

(注) 1 新規学卒者、臨時・季節及びパートタイムを除く。また、離職者には離職事由不明者分があり計が一致しない月がある。
2 年度欄は月平均の数値である。

表6 正社員の職業紹介状況

| 項目 年月 | 正社員有効求人数 | | 常用フルタイム 有効求職者数 | | 正社員 有効求人倍率 | | 正社員新規求人数 | | | | 正社員就職件数 | | | |
|----------|----------|--------|-------------------|-------|---------------|--------|----------|--------|------|-------|---------|--------|------|-------|
| | 人 | 前年比 | 人 | 前年比 | 倍 | P | 人 | 前年比 | 構成比 | 前年差 | 件 | 前年比 | 構成比 | 前年差 |
| | | | | | | | | | | | | | | |
| 平成 | | | | | | | | | | | | | | |
| 27年度 | 65,004 | 4.3 | 61,089 | ▲ 6.0 | 1.06 | 0.10 | 22,883 | 5.1 | 44.4 | 3.0 | 2,931 | ▲ 4.8 | 47.7 | 0.4 |
| 28年度 | 69,412 | 6.8 | 57,814 | ▲ 5.4 | 1.20 | 0.14 | 24,193 | 5.7 | 46.0 | 1.6 | 2,794 | ▲ 4.7 | 47.5 | ▲ 0.2 |
| 29年度 | 75,182 | 8.3 | 53,915 | ▲ 6.7 | 1.39 | 0.19 | 25,950 | 7.3 | 46.6 | 0.6 | 2,660 | ▲ 4.8 | 47.1 | ▲ 0.4 |
| 30年度 | 79,084 | 5.2 | 51,429 | ▲ 4.6 | 1.54 | 0.15 | 27,022 | 4.1 | 47.7 | 1.1 | 2,367 | ▲ 11.0 | 46.1 | ▲ 1.0 |
| 令和元年度 | 76,163 | ▲ 3.7 | 52,302 | 1.7 | 1.46 | ▲ 0.08 | 25,440 | ▲ 5.9 | 48.2 | 0.5 | 2,099 | ▲ 11.3 | 44.7 | ▲ 1.4 |
| 元年11月 | 78,906 | ▲ 1.9 | 51,599 | 1.5 | 1.53 | ▲ 0.05 | 25,693 | ▲ 2.0 | 48.8 | 1.0 | 2,007 | ▲ 16.7 | 44.0 | ▲ 3.3 |
| 12月 | 75,975 | ▲ 4.2 | 49,304 | 3.4 | 1.54 | ▲ 0.12 | 23,700 | ▲ 11.4 | 46.3 | ▲ 1.1 | 1,805 | ▲ 14.3 | 44.2 | ▲ 4.3 |
| 2年1月 | 71,774 | ▲ 9.0 | 50,689 | 5.7 | 1.42 | ▲ 0.23 | 22,461 | ▲ 17.8 | 47.5 | ▲ 0.3 | 1,620 | ▲ 16.8 | 45.9 | ▲ 2.5 |
| 2月 | 69,037 | ▲ 14.8 | 52,423 | 7.9 | 1.32 | ▲ 0.35 | 23,477 | ▲ 16.3 | 50.9 | 2.9 | 1,948 | ▲ 14.1 | 43.7 | ▲ 1.1 |
| 3月 | 67,810 | ▲ 16.5 | 54,369 | 7.6 | 1.25 | ▲ 0.36 | 22,900 | ▲ 16.4 | 47.3 | 0.4 | 2,147 | ▲ 8.9 | 39.5 | ▲ 0.6 |
| 4月 | 63,194 | ▲ 20.6 | 56,130 | 7.0 | 1.13 | ▲ 0.39 | 18,615 | ▲ 28.2 | 50.7 | 2.5 | 1,657 | ▲ 29.6 | 43.9 | ▲ 1.3 |
| 5月 | 55,807 | ▲ 28.2 | 57,897 | 8.5 | 0.96 | ▲ 0.50 | 17,842 | ▲ 31.8 | 52.6 | 3.7 | 1,316 | ▲ 43.0 | 44.3 | ▲ 1.4 |
| 6月 | 55,464 | ▲ 28.2 | 62,364 | 19.5 | 0.89 | ▲ 0.59 | 20,617 | ▲ 23.1 | 49.9 | 3.2 | 1,565 | ▲ 27.0 | 40.0 | ▲ 4.0 |
| 7月 | 55,581 | ▲ 29.8 | 65,981 | 24.7 | 0.84 | ▲ 0.66 | 18,473 | ▲ 32.9 | 49.7 | 0.8 | 1,675 | ▲ 28.1 | 40.2 | ▲ 6.4 |
| 8月 | 55,148 | ▲ 29.6 | 67,639 | 28.8 | 0.82 | ▲ 0.67 | 17,742 | ▲ 30.4 | 52.3 | 3.3 | 1,560 | ▲ 19.8 | 42.4 | ▲ 3.9 |
| 9月 | 56,424 | ▲ 28.4 | 68,395 | 29.8 | 0.82 | ▲ 0.68 | 21,093 | ▲ 22.1 | 51.4 | 3.6 | 1,779 | ▲ 21.0 | 41.8 | ▲ 4.2 |
| 10月 | 57,502 | ▲ 27.7 | 69,076 | 30.0 | 0.83 | ▲ 0.67 | 19,476 | ▲ 30.6 | 48.4 | ▲ 0.1 | 1,923 | ▲ 17.2 | 41.6 | ▲ 4.2 |
| 11月 | 58,175 | ▲ 26.3 | 66,564 | 29.0 | 0.87 | ▲ 0.66 | 19,126 | ▲ 25.6 | 53.0 | 4.2 | 1,776 | ▲ 11.5 | 43.5 | ▲ 0.5 |

(注) 1 各欄の数値は、原数値である。
2 年度欄は月平均の数値である。
3 正社員有効求人倍率＝正社員有効求人数／常用フルタイム(一般)有効求職者数。なお、常用フルタイム有効求職者にはフルタイムの派遣労働者や契約社員を希望する者も含まれるため、厳密な意味での正社員有効求人倍率より低い値となる。
4 「正社員」とは、一般求人のうち求人票の雇用形態欄に「正社員」と記載された常用求人である。
5 構成比は、それぞれ新規求人数全体に占める正社員求人割合及び就職件数全体に占める正社員就職割合である。

表7 愛知県の求人倍率・失業状況の推移

| 年月 | 求人倍率(季節調整値) | | | | 完全失業者 | | 完全失業率 | |
|-------|-------------|--------|------|--------|---------|--------|---------|-------|
| | 新規 | | 有効 | | (原 数 値) | | (原 数 値) | |
| | 前月差 | | 前月差 | | 前年同月比 | | 前年同期差 | |
| 平成27年 | 2.35 | 0.03 | 1.54 | 0.01 | 101 | ▲ 4.7 | 2.5 | ▲ 0.1 |
| 28年 | 2.50 | 0.15 | 1.63 | 0.09 | 95 | ▲ 5.9 | 2.4 | ▲ 0.1 |
| 29年 | 2.80 | 0.30 | 1.82 | 0.19 | 97 | 2.1 | 2.4 | 0.0 |
| 30年 | 3.02 | 0.22 | 1.95 | 0.13 | 71 | ▲ 26.8 | 1.7 | ▲ 0.7 |
| 令和元年 | 3.05 | 0.03 | 1.93 | ▲ 0.02 | 79 | 11.3 | 1.9 | 0.2 |
| 元年11月 | 2.90 | ▲ 0.12 | 1.86 | ▲ 0.02 | 89 | 20.3 | 2.1 | 0.3 |
| 12月 | 2.73 | ▲ 0.17 | 1.82 | ▲ 0.04 | 77 | 16.7 | 1.8 | 0.2 |
| 2年1月 | 2.41 | ▲ 0.32 | 1.69 | ▲ 0.13 | | | | |
| 2月 | 2.45 | 0.04 | 1.54 | ▲ 0.15 | | | | |
| 3月 | 2.66 | 0.21 | 1.50 | ▲ 0.04 | | | | |
| 4月 | 2.20 | ▲ 0.46 | 1.44 | ▲ 0.06 | | | | |
| 5月 | 1.92 | ▲ 0.28 | 1.28 | ▲ 0.16 | 97 | 21.3 | 2.3 | 0.4 |
| 6月 | 1.71 | ▲ 0.21 | 1.14 | ▲ 0.14 | 130 | 62.5 | 3.0 | 1.1 |
| 7月 | 1.76 | 0.05 | 1.07 | ▲ 0.07 | | | | |
| 8月 | 1.84 | 0.08 | 1.02 | ▲ 0.05 | | | | |
| 9月 | 2.01 | 0.17 | 1.01 | ▲ 0.01 | | | | |
| 10月 | 1.85 | ▲ 0.16 | 1.02 | 0.01 | | | | |
| 11月 | 1.99 | 0.14 | 1.02 | 0.00 | | | | |

(注) 1 Pはポイントの略であり、▲印はマイナスを表す。
 2 年次は年平均(原数値)で差は前年差、月次は前月差である。
 3 愛知県の完全失業者及び失業率は四半期の平均値であり、増減率(差)は対前年同期増減率(差)である。
 4 季節調整法はセンサス局法Ⅱ(X-12-ARIMA)による。なお、令和元年12月以前の各月の求人倍率(季節調整値)は新季節指数により改定されている。
 (完全失業者・完全失業率資料出所) 愛知県統計課「労働力調査地方集計結果」

表8 全国の求人倍率・失業状況の推移

| 年月 | 求人倍率(季節調整値) | | | | 完全失業者 | | 完全失業率 | |
|-------|-------------|--------|------|--------|---------|--------|---------|-------|
| | 新規 | | 有効 | | (原 数 値) | | (季節調整値) | |
| | 前月差 | | 前月差 | | 前年同月比 | | 前月差 | |
| 平成27年 | 1.80 | 0.14 | 1.20 | 0.11 | 222 | ▲ 5.9 | 3.4 | ▲ 0.2 |
| 28年 | 2.04 | 0.24 | 1.36 | 0.16 | 208 | ▲ 6.3 | 3.1 | ▲ 0.3 |
| 29年 | 2.24 | 0.20 | 1.50 | 0.14 | 190 | ▲ 8.7 | 2.8 | ▲ 0.3 |
| 30年 | 2.39 | 0.15 | 1.61 | 0.11 | 166 | ▲ 12.6 | 2.4 | ▲ 0.4 |
| 令和元年 | 2.42 | 0.03 | 1.60 | ▲ 0.01 | 162 | ▲ 2.4 | 2.4 | 0.0 |
| 元年11月 | 2.38 | ▲ 0.05 | 1.57 | ▲ 0.01 | 151 | ▲ 10.1 | 2.2 | ▲ 0.2 |
| 12月 | 2.44 | 0.06 | 1.57 | 0.00 | 145 | ▲ 8.8 | 2.2 | 0.0 |
| 2年1月 | 2.04 | ▲ 0.40 | 1.49 | ▲ 0.08 | 159 | ▲ 4.2 | 2.4 | 0.2 |
| 2月 | 2.22 | 0.18 | 1.45 | ▲ 0.04 | 159 | 1.9 | 2.4 | 0.0 |
| 3月 | 2.26 | 0.04 | 1.39 | ▲ 0.06 | 176 | 1.1 | 2.5 | 0.1 |
| 4月 | 1.85 | ▲ 0.41 | 1.32 | ▲ 0.07 | 189 | 7.4 | 2.6 | 0.1 |
| 5月 | 1.88 | 0.03 | 1.20 | ▲ 0.12 | 198 | 20.0 | 2.9 | 0.3 |
| 6月 | 1.72 | ▲ 0.16 | 1.11 | ▲ 0.09 | 195 | 20.4 | 2.8 | ▲ 0.1 |
| 7月 | 1.72 | 0.00 | 1.08 | ▲ 0.03 | 197 | 26.3 | 2.9 | 0.1 |
| 8月 | 1.82 | 0.10 | 1.04 | ▲ 0.04 | 206 | 31.2 | 3.0 | 0.1 |
| 9月 | 2.02 | 0.20 | 1.03 | ▲ 0.01 | 210 | 25.0 | 3.0 | 0.0 |
| 10月 | 1.82 | ▲ 0.20 | 1.04 | 0.01 | 215 | 31.1 | 3.1 | 0.1 |
| 11月 | 2.02 | 0.20 | 1.06 | 0.02 | 195 | 29.1 | 2.9 | ▲ 0.2 |

(注) 1 Pはポイントの略であり、▲印はマイナスを表す。
 2 年次は年平均(原数値)で差は前年差、月次は前月差である。
 3 全国の完全失業者の増減率は対前年同月増減率である。
 4 季節調整法はセンサス局法Ⅱ(X-12-ARIMA)による。なお、令和元年12月以前の各月の求人倍率及び完全失業率(季節調整値)は新季節指数により改定されている。
 (完全失業者・完全失業率資料出所) 総務省統計局「労働力調査」

表9 職業別・年齢別職業紹介状況(パートタイムを含む常用)

(令和2年11月)

| | 新規求人数 | 月間有効求人数 | 新規求職申込件数 | 月間有効求職者数 | 紹介件数 | 就職件数 | 新規求人倍率 | 有効求人倍率 |
|-------------|--------|---------|----------|----------|--------|-------|--------|--------|
| | (人) | (人) | (件) | (人) | (件) | (件) | (倍) | (倍) |
| 管理的職業 | 147 | 422 | 52 | 301 | 91 | 11 | 2.83 | 1.40 |
| 専門的・技術的職業 | 7,392 | 22,920 | 1,839 | 12,126 | 2,220 | 428 | 4.02 | 1.89 |
| 開発技術者 | 287 | 1,141 | 117 | 733 | 183 | 18 | 2.45 | 1.56 |
| 製造技術者 | 166 | 628 | 243 | 1,396 | 102 | 22 | 0.68 | 0.45 |
| 建築・土木技術者等 | 890 | 2,832 | 83 | 443 | 146 | 18 | 10.72 | 6.39 |
| 情報処理・通信技術者 | 617 | 2,125 | 197 | 1,649 | 421 | 26 | 3.13 | 1.29 |
| その他の技術者 | 43 | 120 | 13 | 78 | 45 | 9 | 3.31 | 1.54 |
| 医師・薬剤師等 | 142 | 472 | 28 | 189 | 15 | 2 | 5.07 | 2.50 |
| 保健師、助産師、看護師 | 1,775 | 5,025 | 295 | 1,813 | 303 | 86 | 6.02 | 2.77 |
| 医療技術者 | 665 | 1,920 | 93 | 556 | 65 | 20 | 7.15 | 3.45 |
| その他の保健医療 | 267 | 938 | 67 | 479 | 66 | 13 | 3.99 | 1.96 |
| 社会福祉の専門的職業 | 1,784 | 5,587 | 249 | 1,702 | 437 | 151 | 7.16 | 3.28 |
| 美術家、デザイナー等 | 93 | 265 | 147 | 1,154 | 124 | 10 | 0.63 | 0.23 |
| その他の専門的職業 | 663 | 1,867 | 307 | 1,934 | 313 | 53 | 2.16 | 0.97 |
| 事務的職業 | 3,205 | 8,457 | 3,549 | 24,411 | 5,822 | 783 | 0.90 | 0.35 |
| 一般事務員 | 2,438 | 5,846 | 3,003 | 20,987 | 4,230 | 585 | 0.81 | 0.28 |
| 会計事務員 | 218 | 665 | 204 | 1,180 | 494 | 59 | 1.07 | 0.56 |
| 生産関連事務員 | 226 | 702 | 96 | 589 | 344 | 41 | 2.35 | 1.19 |
| 営業・販売関連事務員 | 234 | 778 | 176 | 1,215 | 624 | 72 | 1.33 | 0.64 |
| 外勤事務員 | 2 | 39 | - | 5 | 12 | 1 | - | 7.80 |
| 運輸・郵便事務員 | 53 | 309 | 37 | 122 | 71 | 14 | 1.43 | 0.53 |
| 事務用機器操作の職業 | 34 | 118 | 33 | 313 | 47 | 11 | 1.03 | 0.38 |
| 販売の職業 | 2,875 | 8,842 | 822 | 5,784 | 1,285 | 185 | 3.50 | 1.53 |
| 商品販売の職業 | 1,491 | 4,363 | 465 | 3,587 | 442 | 94 | 3.21 | 1.22 |
| 販売類別の職業 | 83 | 161 | 15 | 102 | 32 | 1 | 5.53 | 1.58 |
| 営業の職業 | 1,301 | 4,318 | 342 | 2,095 | 811 | 90 | 3.80 | 2.06 |
| サービスの職業 | 7,830 | 25,979 | 1,365 | 8,159 | 1,949 | 558 | 5.74 | 3.18 |
| 家庭生活支援サービス | 33 | 148 | 8 | 30 | 16 | 3 | 4.13 | 4.93 |
| 介護サービスの職業 | 3,443 | 10,668 | 445 | 2,517 | 590 | 191 | 7.74 | 4.24 |
| 保健医療サービス | 399 | 1,142 | 73 | 427 | 200 | 71 | 5.47 | 2.67 |
| 生活衛生サービス | 689 | 2,071 | 82 | 542 | 60 | 15 | 8.40 | 3.82 |
| 飲食物調理の職業 | 1,848 | 6,084 | 359 | 2,154 | 562 | 161 | 5.15 | 2.82 |
| 接客・給仕の職業 | 1,128 | 4,843 | 250 | 1,619 | 226 | 46 | 4.51 | 2.99 |
| 居住施設・ビルの管理 | 103 | 322 | 71 | 316 | 209 | 39 | 1.45 | 1.02 |
| その他のサービス | 187 | 701 | 77 | 554 | 86 | 32 | 2.43 | 1.27 |
| 保安の職業 | 944 | 3,464 | 110 | 486 | 242 | 86 | 8.58 | 7.13 |
| 農林漁業の職業 | 103 | 349 | 72 | 494 | 119 | 44 | 1.43 | 0.71 |
| 生産工程の職業 | 3,404 | 10,328 | 1,713 | 11,922 | 2,678 | 616 | 1.99 | 0.87 |
| 生産設備(金属) | 36 | 138 | 32 | 156 | 48 | 10 | 1.13 | 0.88 |
| 生産設備(金属除く) | 47 | 165 | 12 | 95 | 63 | 10 | 3.92 | 1.74 |
| 生産整備(機械) | 25 | 61 | 17 | 161 | 13 | 5 | 1.47 | 0.38 |
| 金属材料製造等 | 791 | 2,538 | 283 | 1,777 | 693 | 152 | 2.80 | 1.43 |
| 製品製造・加工処理 | 1,002 | 2,517 | 243 | 1,733 | 866 | 232 | 4.12 | 1.45 |
| 機械組立の職業 | 486 | 1,357 | 738 | 5,185 | 316 | 74 | 0.66 | 0.26 |
| 機械整備・修理の職業 | 558 | 1,993 | 87 | 475 | 174 | 32 | 6.41 | 4.20 |
| 製品検査(金属) | 62 | 235 | 51 | 343 | 101 | 24 | 1.22 | 0.69 |
| 製品検査(金属除く) | 85 | 259 | 42 | 282 | 129 | 25 | 2.02 | 0.92 |
| 機械検査の職業 | 49 | 267 | 115 | 949 | 85 | 16 | 0.43 | 0.28 |
| 生産関連・生産類似 | 263 | 798 | 93 | 766 | 190 | 36 | 2.83 | 1.04 |
| 輸送・機械運転の職業 | 3,045 | 8,833 | 726 | 3,602 | 993 | 254 | 4.19 | 2.45 |
| 鉄道運転の職業 | 1 | 1 | - | 3 | 2 | - | - | 0.33 |
| 自動車運転の職業 | 2,666 | 7,658 | 519 | 2,443 | 769 | 209 | 5.14 | 3.13 |
| 船舶・航空機運転 | 1 | 2 | 11 | 18 | 2 | 1 | 0.09 | 0.11 |
| その他の輸送の職業 | 152 | 447 | 147 | 820 | 109 | 20 | 1.03 | 0.55 |
| 定置・建設機械運転 | 225 | 725 | 49 | 318 | 111 | 24 | 4.59 | 2.28 |
| 建設・採掘の職業 | 1,672 | 5,810 | 151 | 845 | 293 | 98 | 11.07 | 6.88 |
| 建設躯体工事の職業 | 329 | 1,164 | 18 | 103 | 32 | 8 | 18.28 | 11.30 |
| 建設の職業 | 468 | 1,660 | 50 | 258 | 97 | 36 | 9.36 | 6.43 |
| 電気工事の職業 | 295 | 953 | 27 | 237 | 45 | 12 | 10.93 | 4.02 |
| 土木の職業 | 576 | 2,020 | 56 | 244 | 118 | 42 | 10.29 | 8.28 |
| 採掘の職業 | 4 | 13 | - | 3 | 1 | - | - | 4.33 |
| 運搬・清掃等の職業 | 2,762 | 8,227 | 2,112 | 16,695 | 2,409 | 604 | 1.31 | 0.49 |
| 運搬の職業 | 785 | 2,640 | 419 | 2,463 | 919 | 191 | 1.87 | 1.07 |
| 清掃の職業 | 971 | 3,056 | 305 | 1,886 | 788 | 217 | 3.18 | 1.62 |
| 包装の職業 | 221 | 363 | 18 | 161 | 107 | 40 | 12.28 | 2.25 |
| その他の運搬等の職業 | 785 | 2,168 | 1,370 | 12,185 | 595 | 156 | 0.57 | 0.18 |
| 分類不能の職業 | - | - | 3,340 | 22,125 | - | - | - | - |
| (IT関連計) | 1,086 | 3,596 | 458 | 3,598 | 800 | 66 | 2.37 | 1.00 |
| (福祉関連計) | 6,673 | 20,426 | 905 | 5,356 | 1,242 | 388 | 7.37 | 3.81 |
| (うち介護関連小計) | 4,552 | 14,377 | 572 | 3,209 | 899 | 292 | 7.96 | 4.48 |
| 合 計 | 33,379 | 103,631 | 15,851 | 106,950 | 18,101 | 3,667 | 2.11 | 0.97 |
| 年齢別 | | | | | | | | |
| 19歳以下 | 477 | 1,288 | 181 | 1,061 | 167 | 66 | 2.64 | 1.21 |
| 20歳～24歳 | 3,615 | 9,208 | 1,371 | 7,564 | 1,416 | 300 | 2.64 | 1.22 |
| 25歳～29歳 | 4,716 | 14,508 | 1,789 | 11,933 | 1,879 | 351 | 2.64 | 1.22 |
| 30歳～34歳 | 4,108 | 12,909 | 1,569 | 10,702 | 1,547 | 281 | 2.62 | 1.21 |
| 35歳～39歳 | 3,875 | 11,782 | 1,520 | 10,128 | 1,629 | 370 | 2.55 | 1.16 |
| 40歳～44歳 | 3,404 | 10,855 | 1,505 | 10,288 | 2,050 | 382 | 2.26 | 1.06 |
| 45歳～49歳 | 3,510 | 11,141 | 1,724 | 11,957 | 2,350 | 499 | 2.04 | 0.93 |
| 50歳～54歳 | 3,059 | 10,018 | 1,511 | 10,829 | 2,318 | 438 | 2.02 | 0.93 |
| 55歳～59歳 | 2,496 | 8,877 | 1,235 | 9,615 | 1,894 | 309 | 2.02 | 0.92 |
| 60歳～64歳 | 1,804 | 7,088 | 1,276 | 10,951 | 1,446 | 318 | 1.41 | 0.65 |
| 65歳以上 | 2,315 | 5,957 | 2,170 | 11,922 | 1,405 | 353 | 1.07 | 0.50 |

(注) 1 各欄の数値は、原数値である。 2 平成24年4月分から平成23年6月改定の厚生労働省編職業分類に基づく表章。

3 年齢別は、就職機会積み上げ方式(求人数を対象となる年齢階級の総有効求職者数で除して当該求人に係る求職者1人当たりの就職機会を算定し、全有効求人についてこの就職機会を足し上げることにより、年齢別有効求人倍率を算出する方法。年齢別月間有効求職者数は、年齢別有効求人倍率に年齢別月間有効求職者数を乗じて算出する。)による。

表10 雇用保険適用・給付状況の推移

| 年月 | 適用状況 | | | | | | | | 給付状況 | | | | | | | |
|-------|---------|-----|--------|--------|--------|--------|-----------|-----|----------|-------|--------|-------|--------|-------|--|--|
| | 月末事業所数 | | 資格取得者数 | | 資格喪失者数 | | 月末被保険者数 | | 受給資格決定件数 | | 初回受給者数 | | 受給者実人員 | | | |
| | 前年比 | 前年比 | 前年比 | 前年比 | 前年比 | 前年比 | 前年比 | 前年比 | 前年比 | 前年比 | 前年比 | 前年比 | 前年比 | | | |
| 平成 | 件 | % | 人 | % | 人 | % | 人 | % | 件 | % | 人 | % | 人 | % | | |
| 27年度 | 111,560 | 2.1 | 42,070 | 3.0 | 37,938 | 1.0 | 2,692,772 | 1.8 | 6,451 | ▲ 3.9 | 5,473 | ▲ 3.9 | 22,954 | ▲ 6.5 | | |
| 28年度 | 113,925 | 2.1 | 44,389 | 5.5 | 38,224 | 0.8 | 2,765,476 | 2.7 | 6,062 | ▲ 6.0 | 4,980 | ▲ 9.0 | 20,680 | ▲ 9.9 | | |
| 29年度 | 116,512 | 2.3 | 45,229 | 1.9 | 39,900 | 4.4 | 2,830,795 | 2.4 | 5,732 | ▲ 5.4 | 4,704 | ▲ 5.5 | 19,513 | ▲ 5.6 | | |
| 30年度 | 118,080 | 1.3 | 46,079 | 1.9 | 41,925 | 5.1 | 2,879,566 | 1.7 | 5,800 | 1.2 | 4,694 | ▲ 0.2 | 19,735 | 1.1 | | |
| 令和元年度 | 119,469 | 1.2 | 44,693 | ▲ 3.0 | 41,351 | ▲ 1.4 | 2,918,686 | 1.4 | 6,014 | 3.6 | 4,856 | 3.5 | 20,258 | 2.6 | | |
| 元年11月 | 118,847 | 1.0 | 39,784 | ▲ 4.9 | 35,765 | 2.1 | 2,929,880 | 1.7 | 5,332 | 2.9 | 4,487 | ▲ 5.9 | 20,052 | ▲ 0.3 | | |
| 12月 | 118,943 | 1.1 | 32,522 | ▲ 6.9 | 29,596 | ▲ 5.1 | 2,932,580 | 1.6 | 4,451 | 14.9 | 4,275 | 13.0 | 19,867 | 4.8 | | |
| 2年1月 | 119,110 | 1.1 | 31,361 | ▲ 11.1 | 41,787 | ▲ 1.1 | 2,922,057 | 1.5 | 5,659 | 1.6 | 4,492 | 10.1 | 20,063 | 5.6 | | |
| 2月 | 119,323 | 1.1 | 35,174 | ▲ 7.0 | 34,752 | ▲ 3.5 | 2,922,804 | 1.5 | 5,368 | 2.6 | 4,741 | 2.5 | 19,373 | 7.0 | | |
| 3月 | 119,469 | 1.2 | 35,768 | ▲ 6.4 | 39,762 | 1.2 | 2,918,686 | 1.4 | 6,206 | 21.5 | 4,391 | 12.8 | 19,798 | 10.8 | | |
| 4月 | 119,923 | 1.4 | 57,920 | ▲ 14.7 | 79,298 | 7.5 | 2,902,454 | 1.0 | 9,282 | 18.8 | 4,519 | 24.1 | 18,879 | 8.0 | | |
| 5月 | 120,267 | 1.5 | 58,082 | ▲ 30.4 | 39,942 | ▲ 3.9 | 2,919,511 | 0.2 | 9,489 | 19.4 | 8,108 | 17.4 | 22,783 | 12.1 | | |
| 6月 | 120,509 | 1.5 | 56,930 | 7.2 | 37,546 | 1.5 | 2,938,373 | 0.1 | 10,039 | 80.9 | 7,465 | 49.8 | 26,327 | 30.3 | | |
| 7月 | 120,692 | 1.5 | 44,824 | 4.0 | 39,151 | ▲ 9.3 | 2,943,914 | 0.3 | 8,786 | 42.0 | 9,095 | 78.7 | 30,357 | 41.4 | | |
| 8月 | 120,909 | 1.7 | 28,628 | ▲ 20.3 | 31,935 | ▲ 14.5 | 2,940,957 | 0.2 | 7,294 | 34.8 | 7,920 | 42.6 | 32,625 | 51.6 | | |
| 9月 | 120,701 | 1.8 | 29,269 | ▲ 16.7 | 34,215 | ▲ 9.2 | 2,935,799 | 0.3 | 6,814 | 16.5 | 6,925 | 54.4 | 32,977 | 53.0 | | |
| 10月 | 120,823 | 1.9 | 35,692 | ▲ 17.0 | 40,813 | ▲ 7.3 | 2,930,209 | 0.1 | 7,489 | 17.1 | 6,054 | 16.0 | 31,236 | 46.0 | | |
| 11月 | 121,071 | 1.9 | 30,140 | ▲ 24.2 | 29,074 | ▲ 18.7 | 2,931,549 | 0.1 | 6,074 | 13.9 | 5,446 | 21.4 | 29,341 | 46.3 | | |

(注) 1 年度欄は月平均の数値であり、月末事業所数及び月末被保険者数は、年度末現在の数値である。

2 初回受給者数及び受給者実人員は基本手当基本分である。

3 令和2年1月以降は「受給資格決定件数」は速報値であり、修正があり得る。

表11 主要指標(原数値)の前年・前々年比較

| | | 令和2年11月 | 前年比 | 前々年比 | 令和元年11月 | 平成30年11月 | |
|--------|--------------|-----------|--------|--------|-----------|-----------|-------|
| 職業紹介関係 | 新規求職申込件数 | 15,904 | 0.8 | ▲ 2.1 | 15,777 | 16,238 | |
| | うち常用(パートを除く) | 10,284 | 1.7 | ▲ 1.6 | 10,108 | 10,455 | |
| | 主要態様 | 事業主都合 | 2,390 | 39.8 | 39.9 | 1,710 | 1,708 |
| | | 自己都合 | 4,312 | ▲ 5.8 | ▲ 5.8 | 4,579 | 4,578 |
| | | 在職者 | 2,686 | ▲ 5.3 | ▲ 14.5 | 2,837 | 3,140 |
| | | 無業者 | 589 | ▲ 13.6 | ▲ 16.5 | 682 | 705 |
| | 月間有効求職者数 | 107,237 | 25.7 | 29.2 | 85,288 | 83,001 | |
| | 新規求人数 | 36,084 | ▲ 31.4 | ▲ 34.2 | 52,623 | 54,798 | |
| | 月間有効求人数 | 112,345 | ▲ 30.8 | ▲ 32.6 | 162,394 | 166,722 | |
| 就職件数 | 4,081 | ▲ 10.6 | ▲ 19.8 | 4,565 | 5,091 | | |
| 雇用保険関係 | 資格取得者数 | 30,140 | ▲ 24.2 | ▲ 27.9 | 39,784 | 41,823 | |
| | 資格喪失者数 | 29,074 | ▲ 18.7 | ▲ 17.0 | 35,765 | 35,020 | |
| | 月末被保険者数 | 2,931,549 | 0.1 | 1.7 | 2,929,880 | 2,881,907 | |
| | 受給者実人員 | 29,341 | 46.3 | 45.9 | 20,052 | 20,111 | |

参考1 正社員求人の状況

(P7-表6)

- 「正社員新規求人数」 19,126人 前年同月25,693人 25.6%減
 ・16か月連続で前年同月比減 新規求人に占める正社員求人の割合は53.0%で前年同月より4.2ポイント上昇。
 ・「正社員有効求人倍率」 0.87倍 前年同月1.53倍 0.66ポイント低下
 ・「非正社員新規求人数」 16,958人 前年同月26,930人 37.0%減 (13か月連続で前年同月比減)

【正社員求人数等の推移】(原数値)

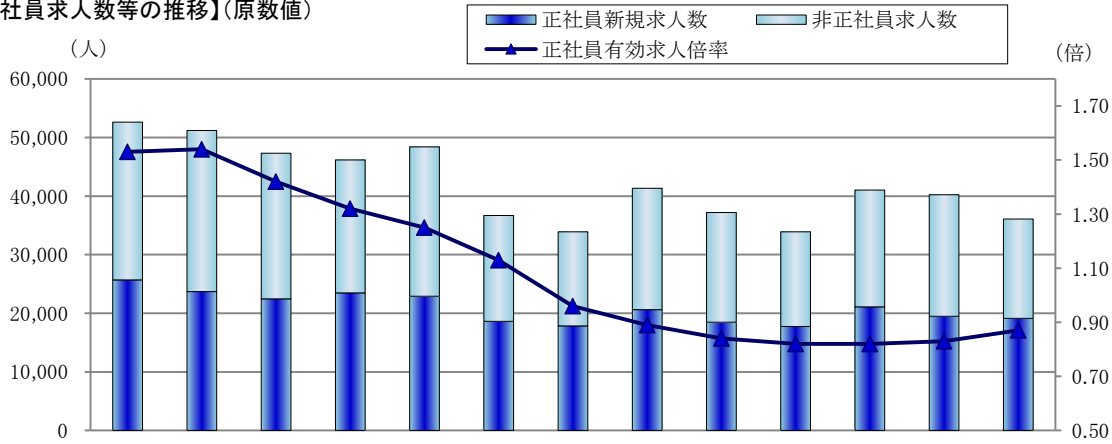

| | 元年11月 | 12月 | 2年1月 | 2月 | 3月 | 4月 | 5月 | 6月 | 7月 | 8月 | 9月 | 10月 | 11月 |
|-------------|--------|--------|--------|--------|--------|--------|--------|--------|--------|--------|--------|--------|--------|
| 正社員新規求人数 | 25,693 | 23,700 | 22,461 | 23,477 | 22,900 | 18,615 | 17,842 | 20,617 | 18,473 | 17,742 | 21,093 | 19,476 | 19,126 |
| 正社員求人割合 | 48.8 | 46.3 | 47.5 | 50.9 | 47.3 | 50.7 | 52.6 | 49.9 | 49.7 | 52.3 | 51.4 | 48.4 | 53.0 |
| 正社員有効求人倍率 | 1.53 | 1.54 | 1.42 | 1.32 | 1.25 | 1.13 | 0.96 | 0.89 | 0.84 | 0.82 | 0.82 | 0.83 | 0.87 |
| 正社員求人への就職件数 | 2,007 | 1,805 | 1,620 | 1,948 | 2,147 | 1,657 | 1,316 | 1,565 | 1,675 | 1,560 | 1,779 | 1,923 | 1,776 |
| 正社員就職割合 | 44.0 | 44.2 | 45.9 | 43.7 | 39.5 | 43.9 | 44.3 | 40.0 | 40.2 | 42.4 | 41.8 | 41.6 | 43.5 |

参考2 求人・求職バランスシート

(P9-表9)

令和2年11月

※ 新規学卒者、臨時・季節を除きパートタイムを含む常用。

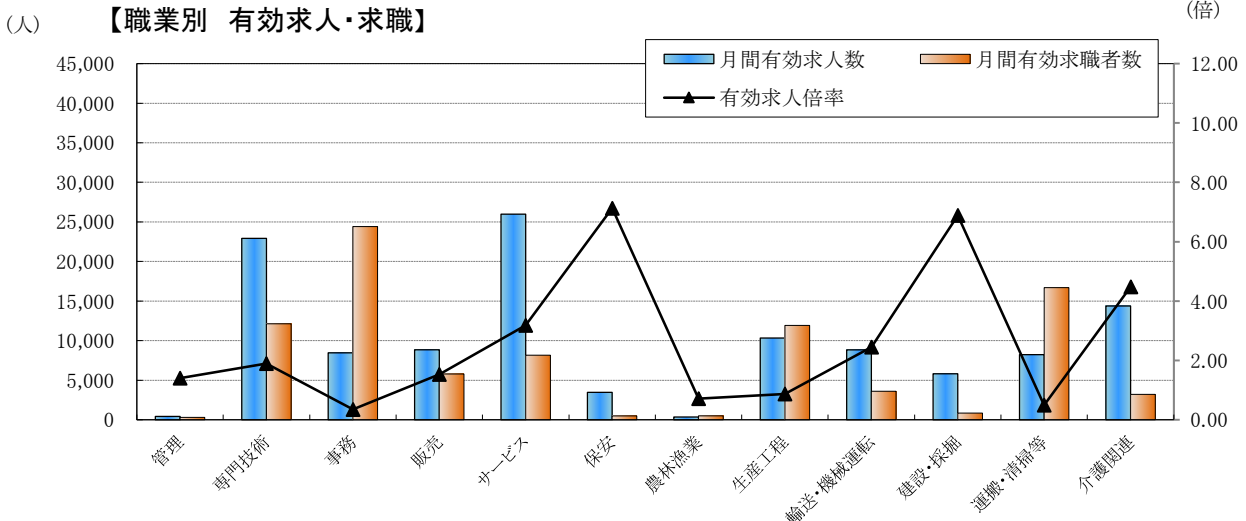

| | 職業計 | 管理 | 専門技術 | 事務 | 販売 | サービス | 保安 | 農林漁業 | 生産工程 | 輸送・機械運転 | 建設・採掘 | 運搬・清掃等 | 介護関連 |
|----------|---------|------|--------|--------|-------|--------|-------|------|--------|---------|-------|--------|--------|
| 月間有効求人数 | 103,631 | 422 | 22,920 | 8,457 | 8,842 | 25,979 | 3,464 | 349 | 10,328 | 8,833 | 5,810 | 8,227 | 14,377 |
| 月間有効求職者数 | 106,950 | 301 | 12,126 | 24,411 | 5,784 | 8,159 | 486 | 494 | 11,922 | 3,602 | 845 | 16,695 | 3,209 |
| 有効求人倍率 | 0.97 | 1.40 | 1.89 | 0.35 | 1.53 | 3.18 | 7.13 | 0.71 | 0.87 | 2.45 | 6.88 | 0.49 | 4.48 |

(注)「介護関連」は専門技術およびサービスの職業のうち、介護関連の職業を合計したものである。

参考3 都道府県別有効求人倍率（季節調整値）

※ 新規学卒者を除きパートタイムを含む

令和2年11月

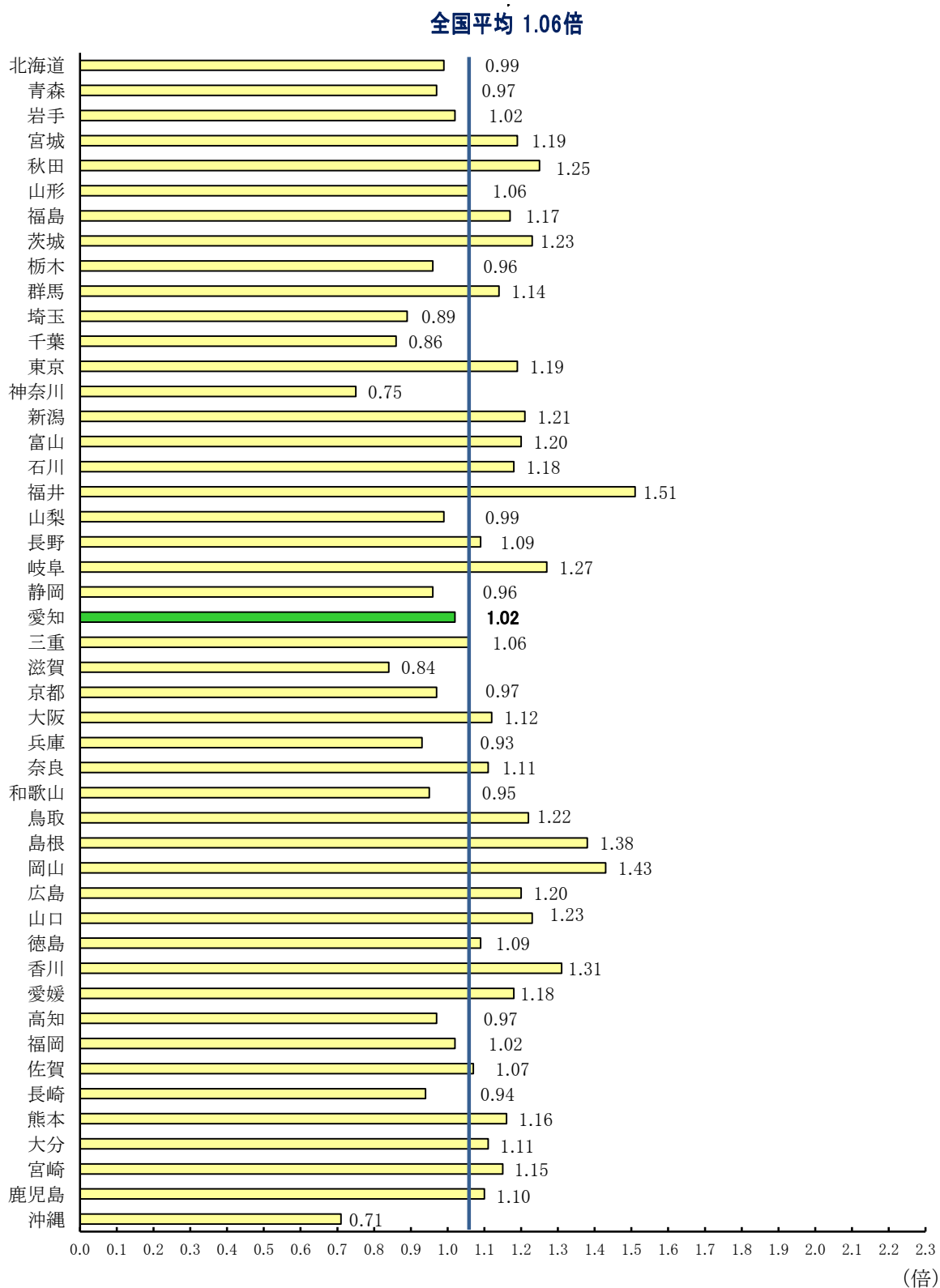

(注) 季節調整値計算(季節調整値替え)は、毎年過去1年分のデータが揃う年初に行われ、季節調整値系列が改訂される。
 (資料出所) 厚生労働省「職業安定業務統計」