

ずきゅ〜ん♥

ユースエール

For 就活！！



クマなく
見てみよう!

ユースエール認定企業は若者の採用・育成に積極的、かつ若者の雇用管理の状況などが優良であると厚生労働大臣が認定した中小企業です。

ユースエール認定企業は・・・

若者を求めている！

ユースエール認定企業は、若者対象の**正社員**の採用・育成に積極的な**中小企業**。「人材育成方針」や「教育訓練計画」を策定するなど、若者を迎え入れる準備も万全です。さらに、直近の3事業年度の**新卒正社員の離職率が20%以下**の会社ばかりです。

労働環境が良い！

ユースエール認定企業は、前事業年度の**正社員の月平均所定外労働時間が20時間以下**。かつ、月平均の**法定時間外労働60時間以上の正社員がゼロ**。加えて、**有給休暇の取得率も高い**などの、のびのび働き、のびのび成長できる会社です。

人材教育に積極的！

ユースエール認定企業は、直近3事業年度の新卒者等の採用数や各種研修の有無、その内容といった職場情報を公開しています。**応募の段階で企業の労働環境や就労実態が十分に理解できる**。自分に合った就職先を選択することができます。

ユースエールで就職&成長を！

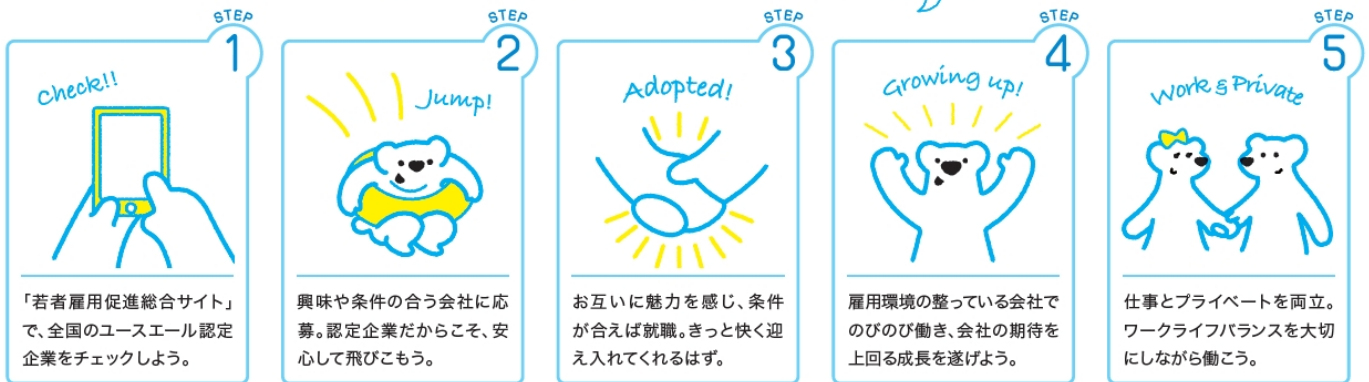

若者雇用促進総合サイト

検索

<https://wakamono-koyou-sokushin.mhlw.go.jp/>



愛知県内のユースエール認定企業（18社）

| 企業名 | 業種 | 従業員数 | 離職率(*1) | 所定外労働時間 | 有給休暇取得実績 | 有給休暇取得率 | 育児休業(*2) | 認定日 |
|---------------|-----------------|------|------------------|---------|----------|---------|----------------|------------|
| 日本情報通信企画株式会社 | 情報通信業 | 45人 | 18.1% | 6.5時間 | 13.8日 | 69.2% | 女性100% | 2016/07/04 |
| 社会福祉法人愛生館 | 医療・福祉 | 230人 | 20.0% | 2.6時間 | 10.1日 | 71.2% | 女性100% | 2016/08/15 |
| 税理士法人ネクストワン | 学術研究・専門・技術サービス業 | 15人 | 0.0% | 18.6時間 | 13.9日 | 76.9% | 該当者なし | 2017/04/10 |
| 株式会社伊藤建設工業 | 建設業 | 7人 | 採用なし | 14.6時間 | 14.3日 | 86.1% | 男性1名 | 2017/11/15 |
| 株式会社愛知不動産鑑定所 | 学術研究・専門・技術サービス業 | 5人 | 採用なし | 16.9時間 | 10.0日 | 83.3% | 該当者なし | 2017/12/05 |
| 株式会社タスクールPlus | 不動産業・物品賃貸業 | 5人 | 採用なし | 5.0時間 | 0.0日 | 0.0% | 該当者なし | 2018/02/26 |
| 株式会社フェアウィンド | 情報通信業 | 18人 | 20.0% | 0.0時間 | 20.0日 | 100% | 該当者なし | 2018/10/23 |
| 小島食品製造株式会社 | 卸売業・小売業 | 18人 | 採用なし | 10.7時間 | 16.3日 | 96.6% | 該当者なし | 2018/10/23 |
| 株式会社トヨコン | 卸売業・小売業 | 150人 | 0.0% | 13.5時間 | 11.9日 | 66.3% | 女性100% | 2018/12/06 |
| 西三建設株式会社 | 建設業 | 9人 | 採用なし | 3.8時間 | 14.9日 | 92.8% | 女性100% | 2018/12/11 |
| 名古屋エアソール株式会社 | 製造業 | 33人 | 0.0% | 11.4時間 | 13.1日 | 80.0% | 女性100% | 2019/01/10 |
| 株式会社江南発条 | 製造業 | 36人 | 採用なし | 2.9時間 | 11.0日 | 58.0% | 該当者なし | 2019/02/15 |
| トヨネン株式会社 | 製造業 | 56人 | 20.0% | 8.9時間 | 11.0日 | 64.8% | 女性100% | 2019/03/04 |
| 株式会社ソニックス | 学術研究・専門・技術サービス業 | 21人 | 0.0% | 9.2時間 | 15.2日 | 83.9% | 男性2名 | 2019/03/14 |
| アサダ株式会社 | 卸売業・小売業 | 116人 | 0.0% | 0.3時間 | 11.9日 | 65.2% | 男性2名 女性100% | 2019/03/15 |
| 中央化工機株式会社 | 製造業 | 67人 | 33.3% (3名中1名) | 13.6時間 | 15.6日 | 81.7% | 男性2名 女性100% | 2019/03/20 |
| 株式会社ジー・ソフト | 情報通信業 | 20人 | 採用なし | 9.1時間 | 11.6日 | 94.5% | 該当者なし | 2019/04/16 |
| 社会福祉法人誠正会 | 医療・福祉 | 72人 | 0.0% | 1.9時間 | 13.0日 | 83.4% | 女性100% | 2019/04/22 |

「若者雇用促進総合サイト」に掲載されている情報（2019/6/19 現在）をもとに作成しています。

所定外労働時間・有給休暇は前事業年度の正社員の平均です。

（認定基準：所定外労働時間月平均 20 時間以下かつ月平均法定外労働時間 60 時間以上の人がゼロ。有給休暇年平均取得率 70%以上または年平均取得日 10 以上）

(*1) 直近 3 事業年度の正社員の新規学卒等採用者の離職率（認定基準：20%以下 ただし、採用者数が 3 名または 4 名の場合は 1 名以下）

(*2) 直近 3 事業年度の正社員のうち育児休業取得率（認定基準：女性 75%以上または男性 1 名以上）