あいちマザーズハローワーク　令和８年度マザーズセミナー

12
2026

パワーポイント（2021）のテクニックを学ぶ！

パワーポイントセミナー

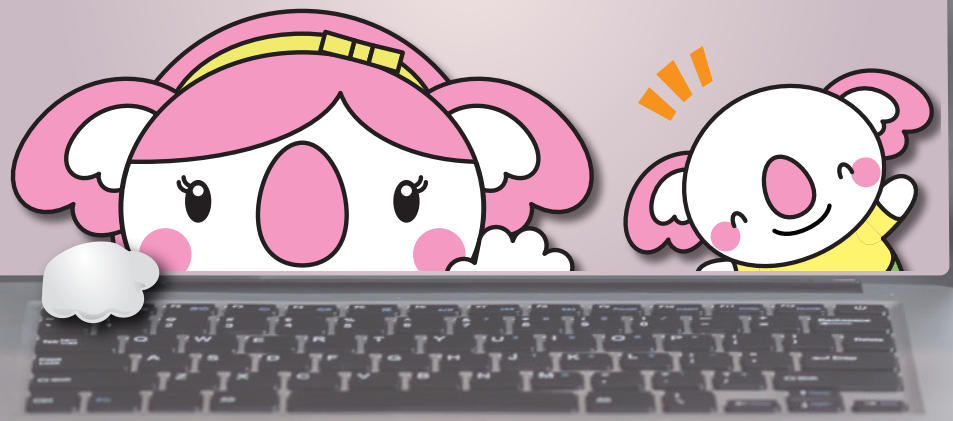

P で効果的な資料作成！

無料！託児付き！
※６ヶ月以上未就学児に限る

開催日時	**令和８年12月11日（金）** 10:00～16:00（昼休憩12:00～13:00）		
開　　場	ハローワーク名古屋中3F あいちマザーズハローワーク セミナールーム		
定　　員	15名	託　　児	８名（６ヶ月以上の未就学児に限る）
対 象 者	早期の就職をめざしているあいちマザーズハローワークをご利用の方		
持 ち 物	筆記用具・USBメモリ（作成データの持ち帰りを希望される方）		
申込方法	**令和８年11月２日（月）8:30 ～11月９日（月）17:15** **①webによる受付** **②マザーズハローワーク窓口** にて申込可能です。 申込期間終了日の翌開庁日以降に抽選を行い、順次**求職者マイページ**にてご連絡いたします。 ※電話･FAXでの申込みはできません。 ※より多くの方に参加いただくため、Office 2021バージョンを受講した方の再受講をお断りしております。 ※申し込み期間内に定員に達しなかった場合は、定員に達するまで窓口にて受付を継続します。 申込ページ		

マザーズ 最新情報 こちらからチェック！

ホームページ　インスタグラム（AICHIMOTHER23428）　LINE

※商標・登録商標については、愛知労働局ホームページの『商標について』をご参照ください。

あいちマザーズハローワーク
〒460-8640 名古屋市中区錦２-14-25 ヤマイチビル３階

雇用保険受給者の方が受講された場合、求職活動実績となります

※当コースは愛知労働局が特定非営利活動法人人財育成支援ネットに委託し開催します

セミナー内容のご案内

10:00
〜
12:00

＜セミナーの目的、スケジュール等説明＞

◆Power Point　**【プレゼンテーションの基礎知識】**

●企画　●準備　●構成の基本と要点

●効果を出すための要素　●発表者の注意

【PowerPointを使ったプレゼンテーションの資料の作成】

●PowerPointの基本操作
- ･PowerPointを起動
- ･PowerPointの画面構成
- ･表示選択ショートカット･作業ウィンドウ

●プレゼンテーションの作成
- ･プレゼンテーションの作成内容
- ･文字の入力、新しいスライドの作成

●ファイルの保存と読み込み
- ･ファイルの保存
- ･ファイルの読み込み

13:00
〜
16:00

●文字装飾と図形の活用
- ･文字の装飾･図形の描画
- ･図形にテキストを挿入する

●グラフの活用　●SmartArtの活用

●アニメーションの効果

●表の活用と画像の挿入
- ･表の作成･画像の挿入･画像の型抜き
- ･オンライン画像の挿入

●ワードアートの挿入　●その他の機能

●スライドショーと資料作成

●プレゼンテーションの基礎知識
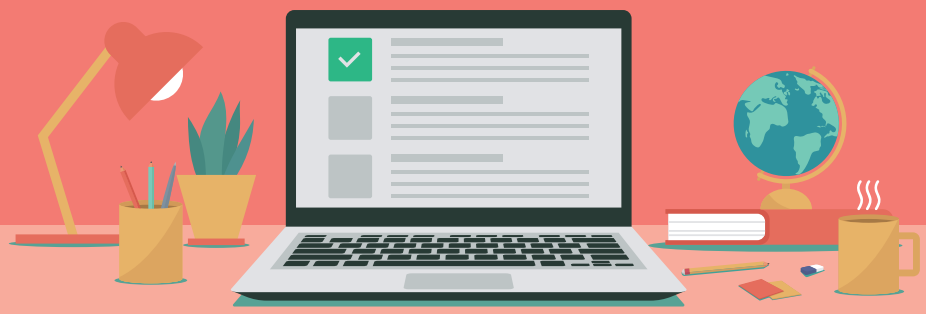
＜講習を通しての復習･質疑応答＞