雇用保険受給者の方は求職活動実績になります

予約制就職相談会

介護・保育

12月7日（月）

医療法人 西口整形外科

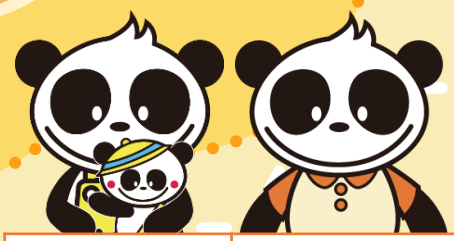

募集職種	保育士（フル・パート）、介護職、 理学療法士・作業療法士・言語聴覚士 デイケアの送迎ドライバー	就業場所	中川区

求人情報	1207求人	※一部の求人には年齢制限がございます。事前に求人情報をご確認ください。 ※ホームページに掲載されている求人情報には、チラシに記載されていない職種や就業場所が含まれる場合があります。 ※求人内容は、相談会までに変更や充足により募集が終了している可能性があります。最新情報はお問い合わせください。 ※ホームページで求人が表示されない場合は、求職者番号を入力して再検索してください。また、求人票が更新手続き中の場合、表示されないことがあります。

【会場】ハローワーク名古屋中８階　人材マッチング・就職支援コーナー

【時間】❶ 9：30～　❷ 10：00～　❸ 10：30～　❹ 11：00～　❺ 11：30～

各時間枠1名の予約制（相談時間 約25分 + 簡易窓口相談 約5分～）

◆窓口でのお申込みをご希望の方は、裏面の記入欄にご記入のうえ、
ハローワーク名古屋中8階 人材マッチング・就職支援コーナーへご提出ください。

◆お電話でのお申込みは、下記連絡先の電話番号までお願いいたします。（平日 8：30～17：15）

◆Webからの仮予約は、二次元コードよりお申込みください。
仮予約の翌日以降、当コーナーからお電話にてご連絡し、本予約を確定いたします。
予約期限：就職相談会の開催日2日前17:00まで(土日祝を含まない2営業日前)



無資格・未経験の方も大歓迎!!
事業所と1対1でじっくりお話できます♪
予約制なので待ち時間もありません

Web仮予約

【主　催】
ハローワーク名古屋中

ホームページ

【連絡先】
ハローワーク名古屋中 人材マッチング・就職支援コーナー
名古屋市中区錦2-14-25　ヤマイチビル 8階
052-855-3740（代表）部門コード48＃

アナタと会社「最高の出会い」をプロデュース

予約制就職相談会　参加申込書

12月7日 （月）	【参加事業所】 **医療法人　西口整形外科** 【事業内容・会社の特長】 私たちは笑顔をモットーに地域包括ケアの極みを目指しています。最新の介護ロボットや設備も導入しています。保育施設も併設していますので、子育てしながらでも働きやすい環境です。

会　　場　ハローワーク名古屋中 8階　人材マッチング・就職支援コーナー

時　　間　各時間枠1名の予約制（相談時間 約25分 ＋ 簡易窓口相談 約5分～）

❶ 9：30～　❷ 10：00～　❸ 10：30～　❹ 11：00～　❺ 11：30～

◆ 窓口でのお申込みをご希望の方は、下記の記入欄にご記入のうえ、
ハローワーク名古屋中8階 人材マッチング・就職支援コーナーへご提出ください。

◆ お電話でのお申込みは、下記連絡先の電話番号までお願いいたします。
（平日 8：30～17：15）

◆ Webからの仮予約は、二次元コードよりお申込みください。
仮予約の翌日以降、当コーナーからお電話にてご連絡し、本予約を確定いたします。
予約期限：就職相談会の開催日2日前17:00まで(土日祝を含まない2営業日前)

希望時間 1つに〇	❶　❷　❸　❹　❺
求職番号	
フリガナ	
氏　　名	
電話番号	

Web仮申込はこちら

【ご参加にあたっての注意事項】
イベントにご参加いただくには、ハローワークへの求職登録が必要です。
過去に求職登録があり、現在無効となっている場合は、
申込み受付時にハローワーク職員が有効への変更手続きを行います。
当日のご予約やキャンセル等のご連絡は、お電話にて承ります。
定員に達した時点で受付を締め切らせていただきますので、ご了承ください。
定員に達しなかった場合に限り、当日参加も可能です。お気軽にお問い合わせください。
事業所に参加者の氏名等を事前にお伝えする場合がございます、ご了承ください。

名古屋中 YouTube　ホームページ

【連絡先】
ハローワーク名古屋中　052-855-3740（代表）
人材マッチング・就職支援コーナー（部門コード48#）
平日 8時30分～17時15分

アナタと会社「最高の出会い」をプロデュース

◇ イベントの中止については、当コーナーのHPに掲載しているLINEでお知らせしますので登録・フォローをしてご確認ください。
◇ 商標・登録商標については愛知労働局HPの『商標について』をご参照ください。

R8.11.4