



～直接現場を見学し、職場の雰囲気確かめることができます～

社会福祉法人 寿宝会

現地集合
現地解散

各日5～
10名まで

要予約！
6/15まで

見学先

6月18日：特別養護老人ホーム光楽苑

住所：豊川市牛久保町高原101番地1

6月19日：特別養護老人ホーム、ケアハウス一晃

住所：豊川市御津町赤根山田12番地

・年間休日121日！
有給取得率70%以上！
残業少なめでワークライフ
バランス充実♪
・年2回（計約4ヶ月分）
の一時金支給！

会社HPはこちら↓

募集職種：介護職員（フルタイム、パート）、看護職員（フルタイム）



令和6/18（木）
8年 6/19（金）

※現地集合ですが日付によって、開催場所が異なります。

現地集合・現地解散

集合時間：10：00

見学・説明：10：10～11：00（予定）

ご希望の方は、見学終了後、そのまま面接を行うこともできます。

【注意事項等】

☆事前申し込みが必要です。下記参加申込書を記入の上、ハローワーク豊川総合受付に6月15日（月）までにご提出ください。

☆見学後、採用面接をご希望の方は紹介状の発行を受けてください。また当日履歴書を持参してください。

☆現地集合・解散となりますので、直接現地へお願いします。また、日によって開催場所が異なりますのでご注意ください。バイク・自転車・車 可能（無料駐車場、駐輪場あり）

☆雇用保険受給者で参加された方は求職活動の1回になります。

【お問い合わせ】ハローワーク豊川 企業支援・専門援助部門／職業相談部門 Tell：0533-86-3310・0533-86-3179

事前参加申込書（どちらかの日付に○）		6月18日	6月19日	社会福祉法人寿宝会 事業所見学会
氏名	求職番号または支給番号	参加時間	紹介状発行希望	
		10：00～	有 ・ 無	

要予約!

参加票

☆この「参加票」は、当日までにご記入いただき、
 現地で事業所担当者へお渡してください。
 会社からの連絡欄に、可に○をつけていただいた方に関しては、
 後日応募の意向確認のために事業所担当者から連絡をさせていただく場
 合があります。

(ふりがな) 氏名	
住所	
電話番号 会社からの連絡	電話() - 可 ・ 不可
生年月日	昭和 年 月 日 平成
希望職種	

経験した 主な仕事	
持っている 資格	

現地見学会当日の流れ

令和8年
6月18日(木)、
19日(金)
午前10時
現地集合と
なります。
日によって見
学会の会場が
異なりますので
ご注意ください
い。

～10：00

各自で見学会
の会場に集合



10：00～
11：00

職場見学。社内を
見ていただき、実
際の現場を確認い
ただきます。
また質疑応答を行
います。

どのような質問でもかま
いません。お気軽にご質問
ください。



11：00～

希望者はそのま
ま面接にお進み
いただけます。
(事前参加申込書提
出時に紹介状の発行
を受ける必要があり
ます。)

現地に到着されまし
たら、事業所の方
にお声がけください。

※当日は現地集合、現地解散となります。

TRAINING

研修制度

研修制度は、従来から職場内研修(OJT)、職場外研修(OFF-JT)、自己啓発(SD)、を組み合わせで行なっていますが人事考課の再設計に際して、業務標準マニュアル及び、働き方の指針を使って職員を評価することによって明確になる職員の個人別研修研修ニーズを把握し、人間力の醸成と職業人として能力向上・開発を行います。



新人研修



新人研修は、入社後約1週間配属前に行われる研修です。法人理念の理解から始まり、接遇マナー研修、介護保険制度や福祉用具の取り扱い等の座学、おむつ交換、リネン交換などの実技研修といった内容を行います。主に介護職員に向けた研修となりますが生活相談員や機能訓練指導員等の職員も参加しています。配属後、各配属先にてOJT指導を受け、半年後第2回新人合同研修にて、座学、実技の振り返り研修を行っています。

スキルアップ研修



スキルアップ研修は、『楽ワザ介護』という介護技術を習得することを目的とした研修です。楽ワザ介護は、本来の人の動き方を大切にして利用者様の動きを邪魔せず、お互いがちょうどよく力を出し合うことで双方の負担が軽減される技術です。実践することで利用者様もできることが増え、自信や活力の増加へと繋がり、より生き活きと生活が送れるようになります。参加した職員からは驚きや納得の声をいただいています。

OJT研修



OJTは、仕事に必要な知識や技能・技術などを、職場における日常業務の経験を通じて計画的に養成をしていく教育訓練の手法です。

OJTによる教育訓練の基本は個別指導であり、指導する立場にいる上司または先輩が、新人職員と1対1で行います。OJTの実践の機会は、業務時間の作業中や報告・連絡の機会など様々な場面にあり、OJTの機会、指導内容によっては、介護サービスの専門的な知識や技能・技術だけではなく、一般的な仕事に必要な情報収集力、問題解決力、態度や振る舞い、マナーなども習得します。

職場に配属後、上司が教育担当となりますが、同時に、他の施設にいるメンター（施設外相談役）が、2人で新人を指導します。直属の先輩・上司だけでなく、違う施設の経験豊富な職員が、フォロー役としてアドバイスをすることで、離職率の低下にもつながっています。

介護福祉士受験対策講座



介護福祉士の資格取得の為、外部講師の方に依頼し介護福祉士国家試験対策講座を開催しています。

毎年多くの方に受講していただいております。今では法人の福利厚生の一つとなっています。合格発表後は毎回理事長のご厚意でお祝い会も実施しております。

-令和元年度合格者数-

介護福祉士25名（受講者の合格率87.1%）

※全国の合格率69.9%（厚生労働省HPより）

社会福祉法人寿宝会では、利用者様へのサービス向上と職員の負担軽減のため、最新のICT機器を導入しています。

① タブレット型介護記録入力システム 「HIMVIT（ヒムビット）」

HIMVITは株式会社ヒミカが開発するタブレット型介護記録入力システムです。富士通製「HOPEWINCARE-ES」とデータ連携を行うことにより、職員の負担を軽減し、より質の高いサービスをご利用者様に提供することが可能になります。

■ スタッフ事務作業の削減

- メモした記録を連絡帳、日誌、ケース記録に転記
- 連絡帳への共通通知を手書き、押印、切り貼り作業
- 入力情報で連絡帳、日誌、ケース記録を一括印字
- きれいで見やすい連絡帳で、ご家族からも好印象



■ タブレットならではの簡単入力

- 事務所で介護記録を入力する時間が必要
- キーボードやマウスなど、パソコン操作が苦手
- 利用者様の見守りをしながら現場で入力
- 画面をタッチするだけの選択入力が便利

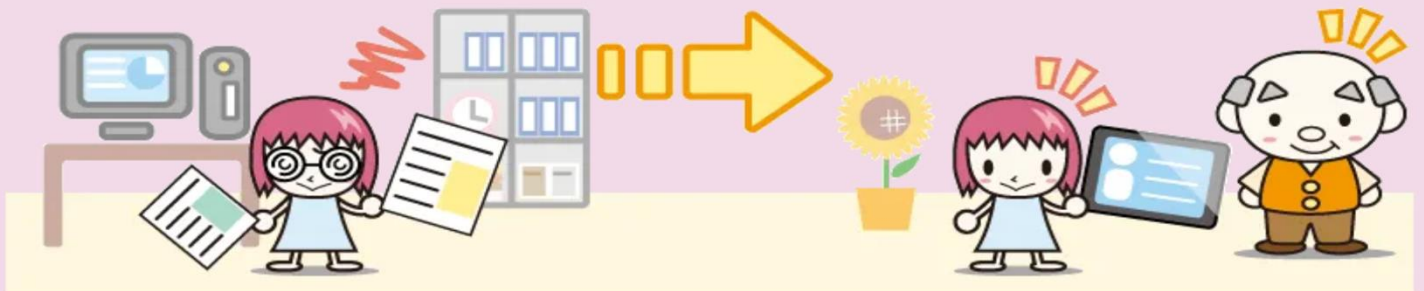

■ 利用者様の情報を簡単確認

- 利用者様のカルテを探すのも大変
- 紙の管理では情報を共有できない
- タブレットなら見たい情報を楽々照会
- 利用者様の状況もリアルタイムに共有

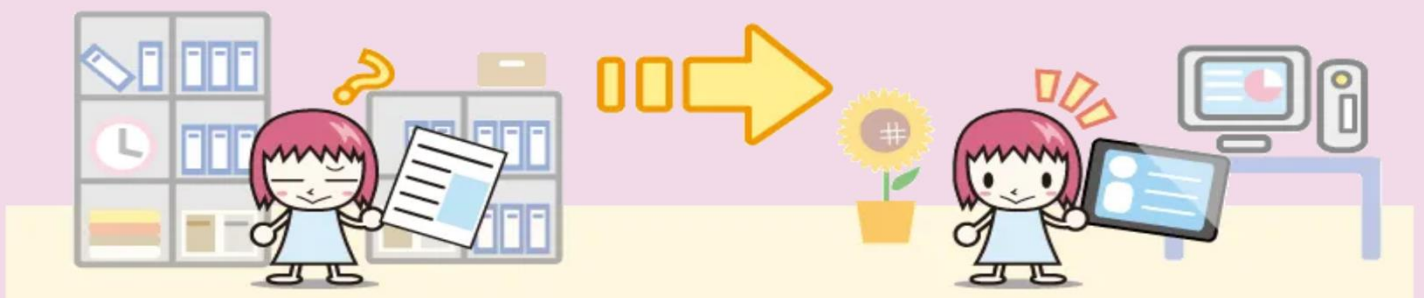

②見守り支援システム

「眠りスキャン」

『眠りSCAN（スキャン）』はパラマウントベッドが開発する見守り支援システムです。

ベッドに設置したセンサにより、体動（寝返り、呼吸、心拍など）を測定し、睡眠状態を把握することで、個別のケアプラン改善や体調変化の早期発見につなげることができます。

■ 眠りスキャン

・マットレスの下に設置

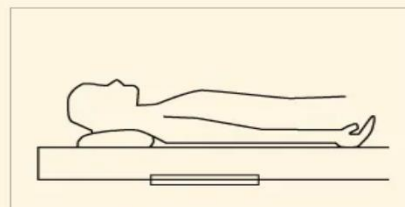
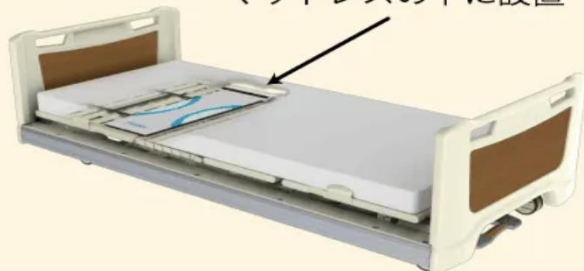

・胸の下あたりに敷きます

機能特徴

パソコンなどの端末で、入居者の状態をリアルタイムに一覧で確認することができます。居室での「睡眠・覚醒・起き上がり・離床」が分かるので、入居者の状況に合わせた介護・見守りが可能です。入居者の眠りを妨げないよう、目が覚めている時間帯に介護を行うなど、夜間ケアを提供するタイミングの検討に役立てることができます。睡眠日誌では生活リズムを把握し、個人に合わせたサービスを提供することができます。また呼吸数の変化を見ることで、体調変化を早期に発見、対応することができます。

■ リアルタイムモニター



・入居者の現在状態の見える化

パソコンなどの端末で、施設の各入居者の状態をリアルタイムに一覧で表示されます。例えば夜間、各入居者の睡眠や覚醒状態を確認することで、スタッフは効率的に適宜必要なケアを提供することができます。

※15名表示例

■ 睡眠日誌

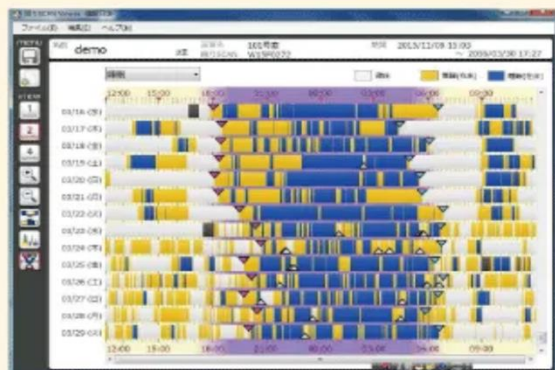

・睡眠日誌で生活リズムを把握

生活リズムを把握することで個人に合わせたサービスを提供することができます。また入居者の生活リズムに合わせてサービスを提供することで、生活習慣の改善を図ることができます。

TIME SCHEDULE

職員の1日

施設介護・看護スタッフの1日

🕒 介護職員の1日



起床介助

7:00

朝食準備/食事介助

8:00

排泄介助/入浴介助

9:00

水分補給/静養/入浴介助

10:00

介護記録/シーツ交換入浴介助

11:00

昼食準備/食事介助

12:00

口腔ケア/排泄介助/静養/入浴介助

13:00

水分補給/レクリエーション/入浴介助

14:00

おやつ/談話/静養

15:00



排泄介助

16:00

談話/夕食準備

17:00

食事介助

18:00



口腔ケア/排泄介助

19:00

就寝介助

20:00

就寝

21:00

巡視/ナースコール対応/体位変換

22:00



記録入力

0:00

排泄介助

1:00

排泄介助

2:00

排泄介助

3:00

排泄介助

4:00

排泄介助

5:00

起床介助

6:00

早番

遅番

夜勤

🕒 看護職員の1日



申し送り/バイタルチェック/処置/採血/配薬
病院受診/回診の対応



休憩



午前中の業務継続/薬の準備

タブレットを
使用して情報収集



他職種への聞き取り

事務処理

退勤



オンコール対応



※時間は事業所ごとに異なります

Youtubeで職員への
インタビューを公開
中♪
ぜひご覧ください!



社会福祉法人寿宝会

先輩職員イン

社会福祉法人寿宝会

介護のプロ

を目指して



見る YouTube

職員インタビュー(全編)