

ミニ求人説明会のお知らせ



社会福祉法人



寿宝会

働き方改革を積極的に推進しているとして愛知労働局よりAICHI WISH認定を、ワークライフバランスへの取組が評価され愛知県よりファミリーフレンドリー企業の認定を受けました！

メンター制度で新入職員👉の不安や悩み解消、外部講師を招いた業務研修で安心してお仕事をさせていただきます♪

会社HPはこちら↓



☆介護士☆

フルタイム・パートタイム
【年間休日121日】
新人教育、スキルアップ研修
充実♪丁寧に指導します！

☆看護師☆

フルタイム
【年間休日121日】
残業少なめ。
夜勤はありません。
オンコール有り。

有休取得率70%以上！年2回（計約4ヶ月の業績手当支給あり！

豊川、豊橋、蒲郡各市内で介護施設を展開しています。希望勤務地は是非ご相談ください！考慮いたします♪



令和8年 6/10 (水)

実施時間

第一部9:30 ~ 10:30

第二部10:30 ~ 11:30

ハローワーク豊川 2階会議室

※内容に違いはありません。

- ☆ご説明の時間は30分程度を予定しています。
- ☆参加者多数の場合お待ちいただく場合があります。
- ☆雇用保険受給者で参加された方は求職活動の1回になります。
- ☆求人詳細は求人票を参照してください。

☆参加ご希望の方へお願い☆

- ◎当日、発熱症状があるなど体調が悪い場合の参加はご遠慮願います。
- ◎参加にあたっては、会場に設置した消毒液での手指消毒をお願いします。

- ✓参加無料
- ✓履歴書不要
- ✓服装自由
- ✓予約不要

【お問い合わせ】豊川公共職業安定所 企業支援・専門援助部門/職業相談部門

Tell : 0533-86-3310・0533-86-3179

ハローワーク豊川 ミニ求人説明会

参加票

☆この「参加票」は、参加確認用、および説明会后会社にお渡しをします。
ご記入いただける範囲内でご記入ください。

（ふりがな） 氏 名	
住 所 電話番号 会社からの連絡 <small>※「可」の場合、会社担当者から応募の可否等についてご連絡させていただく場合がございます。</small>	電話（ ） ー 可 ・ 不可 <small>※「可」としていただいた場合、後日ハローワークに来所することなく（紹介状不要で）選考に進んでいただけます。（※ハローワーク紹介扱いになります）</small>
生年月日	昭和 年 月 日 平成
希望職種	※可能な限り、リーフレット添付の求人票に記載の職種をご記入ください

経験した 主な仕事	
持っている 資格	

説明会当日の流れ

受付開始

① 9:20~

② 10:20~

会社担当者の方による
会社の説明や求人票の
詳しい内容の全体説明

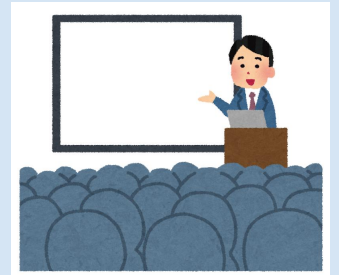

一人10
分程度目安

全体での質疑応答後、
個別で質問できます



面談にて応募・職場見学の
意思が固まれば、1階の
職業相談窓口にて紹介状
を発行いたします。



その場で応募や職場見学の
意思が固まらなければ、
持ち帰って検討
いただけます。

※説明会終了後、アンケートのご記入にご協力をお願いいたします。

TRAINING

研修制度

研修制度は、従来から職場内研修(OJT)、職場外研修(OFF-JT)、自己啓発(SD)、を組み合わせで行なっていますが人事考課の再設計に際して、業務標準マニュアル及び、働き方の指針を使って職員を評価することによって明確になる職員の個人別研修研修ニーズを把握し、人間力の醸成と職業人として能力向上・開発を行います。

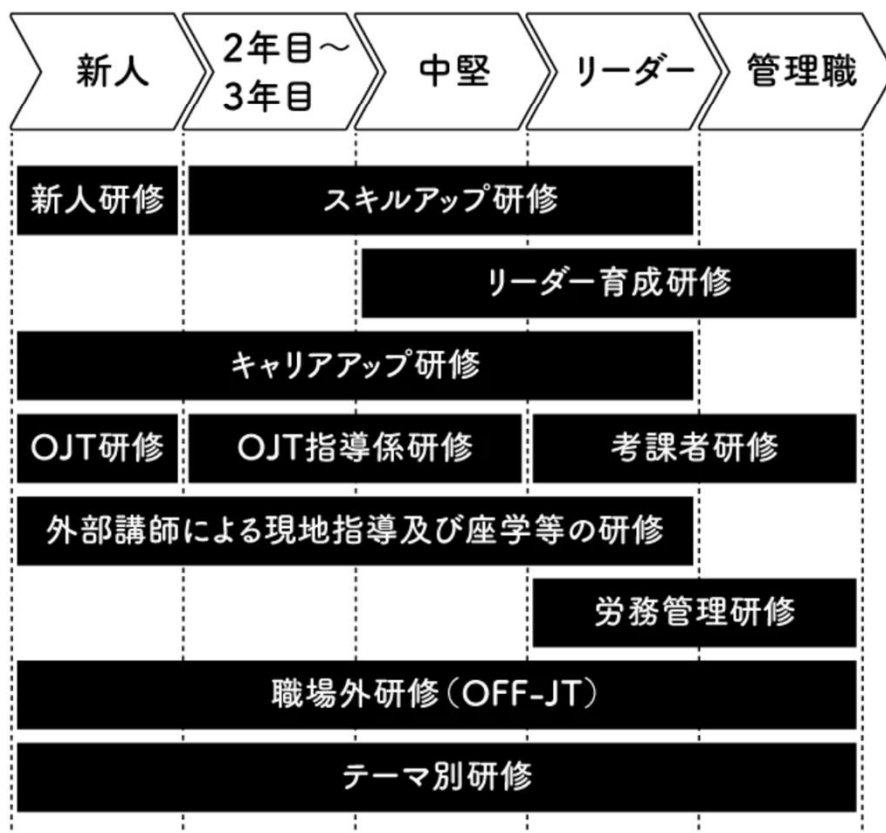

新人研修



新人研修は、入社後約1週間配属前に行われる研修です。法人理念の理解から始まり、接遇マナー研修、介護保険制度や福祉用具の取り扱い等の座学、おむつ交換、リネン交換などの実技研修といった内容を行います。主に介護職員に向けた研修となりますが生活相談員や機能訓練指導員等の職員も参加しています。配属後、各配属先にてOJT指導を受け、半年後第2回新人合同研修にて、座学、実技の振り返り研修を行っています。

スキルアップ研修



スキルアップ研修は、『楽ワザ介護』という介護技術を習得することを目的とした研修です。楽ワザ介護は、本来の人の動き方を大切にして利用者様の動きを邪魔せず、お互いがちょうどよく力を出し合うことで双方の負担が軽減される技術です。実践することで利用者様もできることが増え、自信や活力の増加へと繋がり、より生き活きと生活が送れるようになります。参加した職員からは驚きや納得の声をいただいています。

OJT研修



OJTは、仕事に必要な知識や技能・技術などを、職場における日常業務の経験を通じて計画的に養成をしていく教育訓練の手法です。

OJTによる教育訓練の基本は個別指導であり、指導する立場にいる上司または先輩が、新人職員と1対1で行います。OJTの実践の機会は、業務時間の作業中や報告・連絡の機会など様々な場面にあり、OJTの機会、指導内容によっては、介護サービスの専門的な知識や技能・技術だけではなく、一般的な仕事に必要な情報収集力、問題解決力、態度や振る舞い、マナーなども習得します。

職場に配属後、上司が教育担当となりますが、同時に、他の施設にいるメンター（施設外相談役）が、2人で新人を指導します。直属の先輩・上司だけでなく、違う施設の経験豊富な職員が、フォロー役としてアドバイスをすることで、離職率の低下にもつながっています。

介護福祉士受験対策講座



介護福祉士の資格取得の為、外部講師の方に依頼し介護福祉士国家試験対策講座を開催しています。

毎年多くの方に受講していただいております。今では法人の福利厚生の一つとなっています。合格発表後は毎回理事長のご厚意でお祝い会も実施しております。

-令和元年度合格者数-

介護福祉士25名（受講者の合格率87.1%）

※全国の合格率69.9%（厚生労働省HPより）

社会福祉法人寿宝会では、利用者様へのサービス向上と職員の負担軽減のため、最新のICT機器を導入しています。

① タブレット型介護記録入力システム 「HIMVIT（ヒムビット）」

HIMVITは株式会社ヒミカが開発するタブレット型介護記録入力システムです。富士通製「HOPEWINCARE-ES」とデータ連携を行うことにより、職員の負担を軽減し、より質の高いサービスをご利用者様に提供することが可能になります。

■ スタッフ事務作業の削減

- メモした記録を連絡帳、日誌、ケース記録に転記
- 連絡帳への共通通知を手書き、押印、切り貼り作業
- 入力情報で連絡帳、日誌、ケース記録を一括印字
- きれいで見やすい連絡帳で、ご家族からも好印象



■ タブレットならではの簡単入力

- 事務所で介護記録を入力する時間が必要
- キーボードやマウスなど、パソコン操作が苦手
- 利用者様の見守りをしながら現場で入力
- 画面をタッチするだけの選択入力が便利



■ 利用者様の情報を簡単確認

- 利用者様のカルテを探すのも大変
- 紙の管理では情報を共有できない
- タブレットなら見たい情報を楽々照会
- 利用者様の状況もリアルタイムに共有

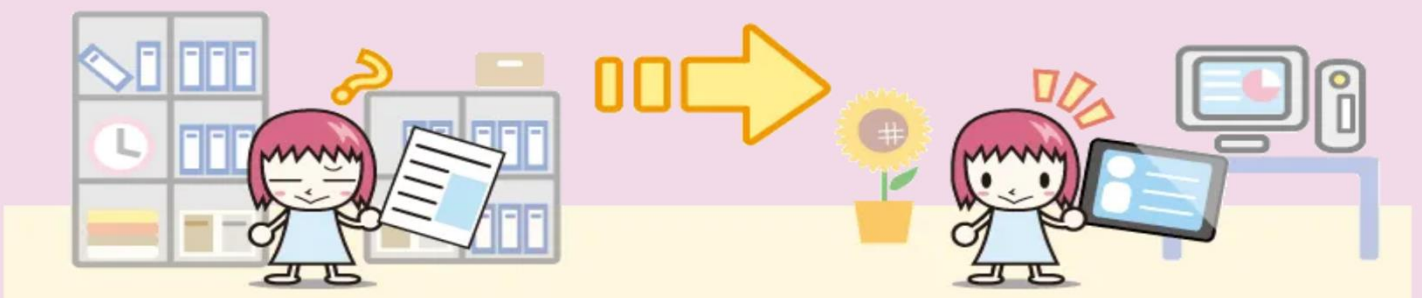

②見守り支援システム

「眠りスキャン」

『眠りSCAN（スキャン）』はパラマウントベッドが開発する見守り支援システムです。

ベッドに設置したセンサにより、体動（寝返り、呼吸、心拍など）を測定し、睡眠状態を把握することで、個別のケアプラン改善や体調変化の早期発見につなげることができます。

■ 眠りスキャン

・マットレスの下に設置

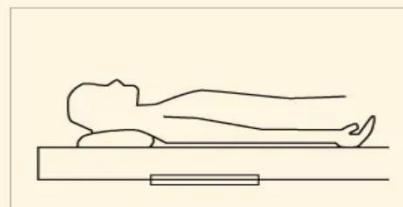
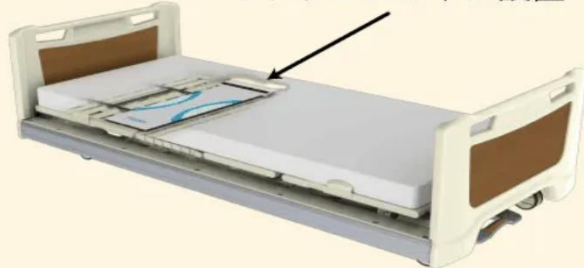

・胸の下あたりに敷きます

機能特徴

パソコンなどの端末で、入居者の状態をリアルタイムに一覧で確認することができます。居室での「睡眠・覚醒・起き上がり・離床」が分かるので、入居者の状況に合わせた介護・見守りが可能です。入居者の眠りを妨げないよう、目が覚めている時間帯に介護を行うなど、夜間ケアを提供するタイミングの検討に役立てることができます。睡眠日誌では生活リズムを把握し、個人に合わせたサービスを提供することができます。また呼吸数の変化を見ることで、体調変化を早期に発見、対応することができます。

■ リアルタイムモニター



・入居者の現在状態の見える化

パソコンなどの端末で、施設の各入居者の状態をリアルタイムに一覧で表示されます。例えば夜間、各入居者の睡眠や覚醒状態を確認することで、スタッフは効率的に適宜必要なケアを提供することができます。

※15名表示例

■ 睡眠日誌

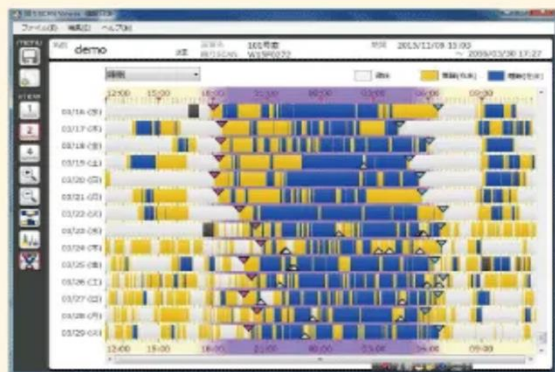

・睡眠日誌で生活リズムを把握

生活リズムを把握することで個人に合わせたサービスを提供することができます。また入居者の生活リズムに合わせてサービスを提供することで、生活習慣の改善を図ることができます。

TIME SCHEDULE

職員の1日

施設介護・看護スタッフの1日

🕒 介護職員の1日



 	起床介助	7:00
	朝食準備/食事介助	8:00
	排泄介助/入浴介助	9:00
	水分補給/静養/入浴介助	10:00
	介護記録/シーツ交換入浴介助	11:00
	昼食準備/食事介助	12:00
	口腔ケア/排泄介助/静養/入浴介助	13:00
	水分補給/レクリエーション/入浴介助	14:00
	おやつ/談話/静養	15:00
	排泄介助	16:00
	談話/夕食準備	17:00
	食事介助	18:00
	口腔ケア/排泄介助	19:00
	就寝介助	20:00
	就寝	21:00
巡視/ナースコール対応/体位変換	22:00	
記録入力	0:00	
排泄介助	1:00	
排泄介助	2:00	
排泄介助	3:00	
排泄介助	4:00	
排泄介助	5:00	
起床介助	6:00	



🕒 看護職員の1日



申し送り/バイタルチェック/処置/採血/配薬 病院受診/回診の対応	7:00
休憩	12:00
午前中の業務継続/薬の準備	13:00
タブレットを使用して情報収集	14:00
他職種への聞き取り	16:00
事務処理	17:00
退勤	18:00
オンコール対応	23:00
オンコール対応	0:00
オンコール対応	1:00
オンコール対応	2:00
オンコール対応	3:00
オンコール対応	4:00
オンコール対応	5:00
オンコール対応	6:00



オンコール対応

※時間は事業所ごとに異なります

Youtubeで職員への
インタビューを公開
中♪
ぜひご覧ください!



社会福祉法人寿宝会
社会福祉法人寿宝会

先輩職員イン

介護のプロ

を目指して

見る YouTube

職員インタビュー(全編)