

| 項目 | 年月 | 令和7年10月 | 令和6年10月 | 対前年増減差 |
|-----------|----|---------|---------|--------|
| 新規求人倍率 | | 2.12 | 2.29 | ▲ 0.17 |
| 有効求人倍率 | | 1.13 | 1.10 | 0.03 |
| 正社員有効求人倍率 | | 1.08 | 1.01 | 0.07 |

(注) 正社員有効求人倍率＝正社員有効求人数／常用フルタイム（一般）有効求職者数。なお、常用フルタイム有効求職者にはフルタイムの派遣労働者や契約社員を希望する者も含まれるため、厳密な意味での正社員有効求人倍率より低い値となる。

窓口の動き

- 求人関係

新規求人数は2,059人で、前年同月2,392人に比べて13.9%減少した。
月間有効求人数は6,192人で、前年同月6,268人に比べて1.2%減少した。
- 求職関係

新規求職者数は970人で、前年同月1,045人に比べて7.2%減少した。
月間有効求職者数は5,492人で、前年同月5,724人に比べて4.1%減少した。

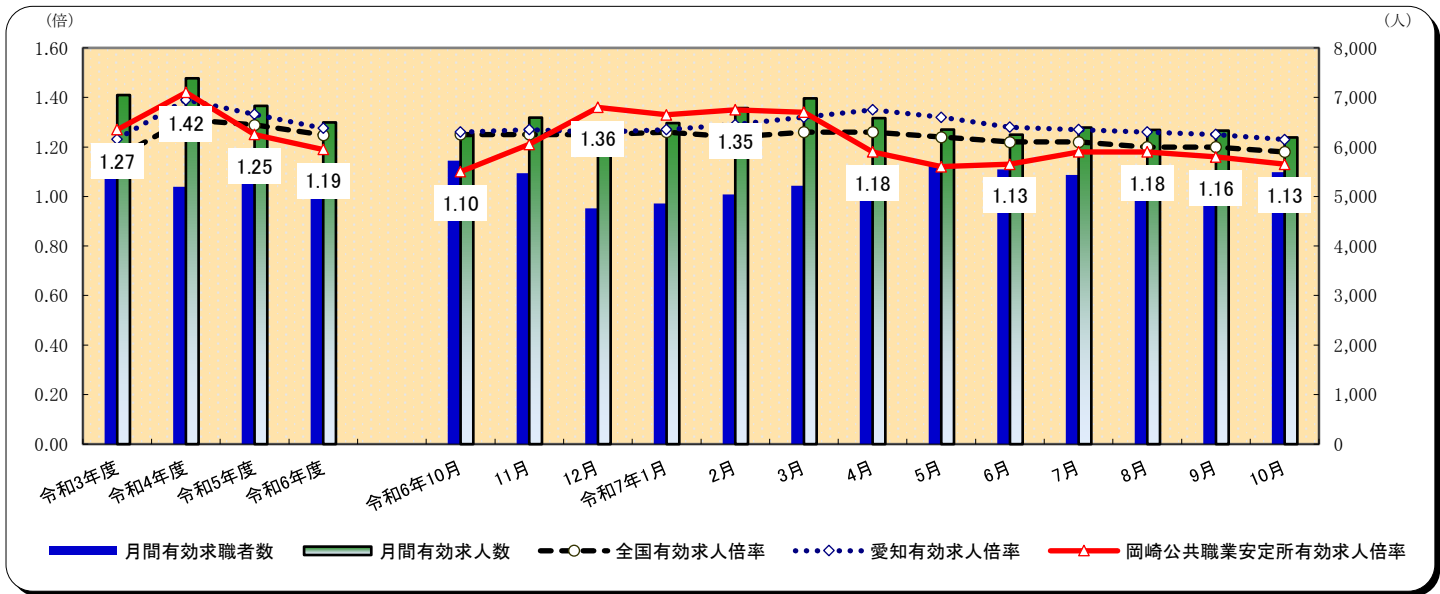

(注) 全国及び愛知の各月有効求人倍率は季節調整値である。なお、安定所の数値は季節調整を行っていないため全て原数値である。

一般職業紹介状況

| 項目 | | 令和7年10月 | | | 令和6年10月 | 対前年同月増減率 |
|----|-----------|---------|-------|-------|---------|----------|
| | | 計 | 男 | 女 | 計 | |
| 求職 | 新規求職申込件数 | 970 | 512 | 458 | 1,045 | ▲ 7.2 |
| | うち中高年齢者 | 561 | 328 | 233 | 580 | ▲ 3.3 |
| | うち雇用保険受給者 | 327 | 180 | 147 | 346 | ▲ 5.5 |
| | 月間有効求職者数 | 5,492 | 2,803 | 2,689 | 5,724 | ▲ 4.1 |
| | うち中高年齢者 | 3,050 | 1,762 | 1,288 | 3,108 | ▲ 1.9 |
| | うち雇用保険受給者 | 2,157 | 1,085 | 1,072 | 2,162 | ▲ 0.2 |
| 紹介 | 紹介件数 | 845 | 415 | 430 | 992 | ▲ 14.8 |
| | うち中高年齢者 | 499 | 273 | 226 | 575 | ▲ 13.2 |
| | うち雇用保険受給者 | 236 | 100 | 136 | 212 | 11.3 |
| 就職 | 就職件数 | 229 | 98 | 131 | 233 | ▲ 1.7 |
| | うち中高年齢者 | 137 | 69 | 68 | 144 | ▲ 4.9 |
| | うち雇用保険受給者 | 57 | 19 | 38 | 62 | ▲ 8.1 |
| | 就職率 | 23.6 | 19.1 | 28.6 | 22.3 | 1.3 |
| 求人 | 新規求人数 | 2,059 | ※ | ※ | 2,392 | ▲ 13.9 |
| | うち常用 | 1,954 | ※ | ※ | 2,304 | ▲ 15.2 |
| | 月間有効求人数 | 6,192 | ※ | ※ | 6,268 | ▲ 1.2 |
| | うち常用 | 5,886 | ※ | ※ | 5,889 | ▲ 0.1 |
| 充足 | 充足数 | 232 | ※ | ※ | 224 | 3.6 |
| | うち県外から | 8 | ※ | ※ | 3 | 166.7 |
| | 充足率 | 11.3 | ※ | ※ | 9.4 | 1.9 |

(注) 1) 新規学卒者を除き、パートタイムを含む。 2) 各欄の数値は、記載のない限り原数値である。
3) 数値の単位は、特に表示がない限り、件、人、%又はポイント。 4) ▲印は、減少率(差)である。
5) 平成16年11月から求職申込書における「性別」欄の記載が任意になったことに伴い、男女別の合計は男女計の値と必ずしも一致しない。
6) 中高年齢者とは、45歳以上の者。 7) 常用とは、雇用期間の定めのない仕事、又は4か月以上の雇用期間が定められている仕事を指す。

正社員職業紹介状況

岡崎公共職業安定所

| 年 月 項 目 | 令和7年10月 | | 令和6年10月 | | 対前年同月 増減率 |
|-----------------|---------|------|---------|------|--------------|
| | 計 | 構成比 | 計 | 構成比 | |
| 常用フルタイム新規求職申込件数 | 599 | | 658 | | ▲ 9.0 |
| 常用フルタイム月間有効求職者数 | 3,255 | | 3,372 | | ▲ 3.5 |
| 正社員就職件数 | 77 | 33.6 | 78 | 33.5 | ▲ 1.3 |
| 正社員新規求人数 | 1,206 | 58.6 | 1,410 | 58.9 | ▲ 14.5 |
| 正社員月間有効求人数 | 3,531 | 57.0 | 3,410 | 54.4 | 3.5 |

(注)1)「正社員」とは、一般求人のうち求人票の雇用形態欄に「正社員」と記載された常用求人である。
2)構成比は、就職件数全体に占める正社員就職割合及び新規又は有効求人数全体に占める正社員求人割合である。

パートタイム職業紹介状況

| 年 月 項 目 | 令和7年10月 | | 令和6年10月 | 対前年同月 増減率 |
|------------|---------|-------|---------|--------------|
| | 計 | 女 | 計 | |
| 新規求職申込件数 | 371 | 213 | 385 | ▲ 3.6 |
| 月間有効求職者数 | 2,233 | 1,341 | 2,346 | ▲ 4.8 |
| 就職件数 | 129 | 79 | 130 | ▲ 0.8 |
| 新規求人数 | 769 | ※ | 878 | ▲ 12.4 |
| 月間有効求人数 | 2,215 | ※ | 2,452 | ▲ 9.7 |

障害者の職業紹介状況

| 項 目 | 計 | 身体障害者 | | 知的障害者 | | 精神障害者 | その他障害者 |
|----------|-------|-------|-----|-------|----|-------|--------|
| | | | 重度 | | 重度 | | |
| 新規求職申込件数 | 94 | 20 | 7 | 5 | 1 | 69 | — |
| 有効求職者数 | 1,489 | 380 | 166 | 129 | 34 | 949 | 31 |
| 就職件数 | 40 | 10 | 5 | 7 | 3 | 22 | 1 |

新規求人の主要産業別状況

| 産 業 新規求人 | 全数 | 対前年同月増減率 | | |
|-------------------|-------|----------|-------|-----|
| | | 一般 | パート | |
| | | | うち常用 | |
| 建 設 業 | 167 | 149 | 146 | 18 |
| 製 造 業 | 235 | 180 | 178 | 55 |
| 食料品製造業 | 8 | 5 | 5 | 3 |
| 繊維工業 | 1 | 1 | 1 | — |
| 木材・木製品製造業 | 11 | 10 | 10 | 1 |
| 印刷・同関連業 | — | — | — | — |
| プラスチック製品製造業 | 28 | 21 | 19 | 7 |
| 窯業・土石製品製造業 | 21 | 20 | 20 | 1 |
| 鉄鋼業 | 2 | 1 | 1 | 1 |
| 金属製品製造業 | 10 | 6 | 6 | 4 |
| はん用機械器具製造業 | 5 | 4 | 4 | 1 |
| 電気機械器具製造業 | — | — | — | — |
| 情報通信機械器具製造業 | — | — | — | — |
| 輸送用機械器具製造業 | 84 | 64 | 64 | 20 |
| 情報通信業 | 10 | 3 | 3 | 7 |
| 情報サービス業 | 8 | 3 | 3 | 5 |
| 運輸業、郵便業 | 145 | 108 | 108 | 37 |
| 卸売業、小売業 | 176 | 105 | 105 | 71 |
| 金融業、保険業 | 2 | 2 | 2 | — |
| 宿泊業、飲食サービス業 | 35 | 1 | 1 | 34 |
| 医療、福祉 | 530 | 259 | 259 | 271 |
| 社会保険・社会福祉・介護事業 | 363 | 157 | 157 | 206 |
| サービス業(他に分類されないもの) | 630 | 417 | 407 | 213 |
| 計 | 2,059 | 1,290 | 1,274 | 769 |

(注)1 主要産業であるため、全産業計とは一致しない。一般には臨時・季節を含む。
2 令和6年4月以降については令和5年7月改定の「日本標準産業分類」に基づく区分、令和6年3月以前については平成25年10月改定の「日本標準産業分類」に基づく区分。

| 年 月 | | | | 令和7年10月 | 令和6年10月 | 対前年同月 増減率 | | |
|----------|----------------|------------|-------------|-------------|-------------|--------------|------------|-------|
| 項 目 | | | | | | | | |
| 適 | 月末現在適用事業所数 (所) | | | 5,763 | 5,786 | ▲ 0.4 | | |
| | 資格取得者数 | | | 1,622 | 1,860 | ▲ 12.8 | | |
| | 資格喪失者数 | | | 1,845 | 1,720 | 7.3 | | |
| | 離職票交付枚数 (枚) | | | 1,022 | 920 | 11.1 | | |
| | うち短期特例者 | | | — | — | — | | |
| | 月末現在被保険者数 | | | 110,582 | 107,795 | 2.6 | | |
| 用 | 雇用継続給付 | 高年齢 | 基本給付 | 受給者実人員 | 1,718 | 1,756 | ▲ 2.2 | |
| | | | 支給金額 | 51,138,212 | 53,275,275 | ▲ 4.0 | | |
| | | 再就職給付 | 受給者実人員 | — | — | — | | |
| | | | 支給金額 | — | — | — | | |
| | 育児休業 | 基本給付 | 受給者実人員 | 1,248 | 1,069 | 16.7 | | |
| | | | 支給金額 | 183,051,523 | 155,529,556 | 17.7 | | |
| | 介護休業給付 | 受給者数 | 5 | 9 | ▲ 44.4 | | | |
| | | 支給金額 | 842,447 | 1,718,396 | ▲ 51.0 | | | |
| 給 | 基本手当 基本分付 | 一般求職者給付 | 受給資格決定件数(※) | | 392 | 412 | ▲ 4.9 | |
| | | | 初回受給者数 | | 368 | 387 | ▲ 4.9 | |
| | | | 受給者実人員 | | 1,600 | 1,494 | 7.1 | |
| | | | 支給金額 | | 244,216,498 | 216,409,787 | 12.8 | |
| | 高年齢求職者給付 | | 受給者数 | | 97 | 73 | 32.9 | |
| | | | 支給金額 | | 24,106,150 | 18,066,170 | 33.4 | |
| | 教育訓練給付 | 一般教育訓練給付 | 受給者数 | | 38 | 39 | ▲ 2.6 | |
| | | | 支給金額 | | 1,467,297 | 1,776,278 | ▲ 17.4 | |
| | | 専門実践教育訓練給付 | 受給者数 | | 62 | 64 | ▲ 3.1 | |
| | | | 支給金額 | | 12,588,185 | 12,340,921 | 2.0 | |
| | 付 | 就職促進給付 | 常用就職支度手当 | 受給者数 | | — | — | — |
| | | | | 支給金額 | | — | — | — |
| | | | 再就職手当 | 受給者数 | | 113 | 115 | ▲ 1.7 |
| | | | | 支給金額 | | 48,472,162 | 51,470,079 | ▲ 5.8 |
| 就業促進定着手当 | | | 受給者数 | | 34 | 33 | 3.0 | |
| | | | 支給金額 | | 5,567,136 | 5,158,510 | 7.9 | |
| 就業手当 | | | 受給者実人員 | | 1 | 6 | ▲ 83.3 | |
| | | | 支給金額 | | 26,740 | 194,652 | ▲ 86.3 | |

※受給資格決定件数は速報値であり、修正があり得る。

各種助成金

| 年 月 | | 令和7年10月 | | 令和7年度累計 | |
|--------------|--|---------|-----------|---------|------------|
| 項 目 | | 件 数 | 支給額 | 件 数 | 支給額 |
| 特定求職者雇用開発助成金 | | 25 | 7,600,000 | 263 | 68,319,986 |
| 雇用調整助成金(休業) | | 0 | 0 | 13 | 3,918,594 |

【ハローワークからのお知らせ】

～愛知県最低賃金が改正されました（令和7年10月18日から）～

時間額は**1,140円**となり、愛知県内の事業場で働くすべての労働者に適用されます。詳しくは、愛知労働局のホームページをご確認ください。



労働市場主要指標(令和7年10月)

岡崎公共職業安定所

| 項目 年度 | | 求人(注1) | | 求職(注1) | | | | 就職(注1) | | 求人倍率(注1) | | | | | | 雇用保険 | | |
|-----------------------|----------|-----------|-------------|----------|----------|----------|----------|----------|----------|------------|------------|--------|--------|--------|--------|----------------|---------------|----------------|
| | | 新規 求人数 | 月間有効 求人数 | 新規求職申込件数 | | 月間有効求職者数 | | 就職件数 | | 新規 (注3) | 有効 (注3) | 愛知(注4) | | 全国(注4) | | 適用事業所 数(注5) | 被保険者数 (注5) | 基本手当受給 者実人員 |
| | | | | 雇用保険(注2) | 雇用保険(注2) | 雇用保険(注2) | 雇用保険(注2) | 雇用保険(注2) | 雇用保険(注2) | | | 新規 | 有効 | 新規 | 有効 | | | |
| 数 値 | 2020年度平均 | 2,117 | 6,105 | 1,084 | 396 | 5,775 | 2,722 | 238 | 70 | 1.95 | 1.06 | 1.98 | 1.10 | 1.90 | 1.10 | 5,686 | 105,446 | 1,644 |
| | 2021年度平均 | 2,433 | 7,048 | 1,004 | 309 | 5,563 | 2,425 | 254 | 73 | 2.42 | 1.27 | 2.35 | 1.23 | 2.08 | 1.16 | 5,693 | 105,596 | 1,412 |
| | 2022年度平均 | 2,524 | 7,386 | 1,038 | 310 | 5,194 | 1,978 | 260 | 67 | 2.43 | 1.42 | 2.46 | 1.39 | 2.30 | 1.31 | 5,804 | 105,618 | 1,238 |
| | 2023年度平均 | 2,315 | 6,829 | 1,051 | 319 | 5,462 | 2,080 | 248 | 63 | 2.20 | 1.25 | 2.39 | 1.33 | 2.28 | 1.29 | 5,806 | 106,729 | 1,391 |
| | 2024年度平均 | 2,199 | 6,495 | 1,018 | 311 | 5,447 | 2,068 | 228 | 55 | 2.16 | 1.19 | 2.38 | 1.28 | 2.26 | 1.25 | 5,830 | 107,974 | 1,408 |
| 数 値 | 2024年10月 | 2,392 | 6,268 | 1,045 | 346 | 5,724 | 2,162 | 233 | 62 | 2.29 | 1.10 | 2.35 | 1.26 | 2.25 | 1.25 | 5,786 | 107,795 | 1,494 |
| | 2024年11月 | 2,278 | 6,592 | 847 | 260 | 5,470 | 2,030 | 212 | 52 | 2.69 | 1.21 | 2.43 | 1.27 | 2.25 | 1.25 | 5,790 | 107,840 | 1,362 |
| | 2024年12月 | 1,947 | 6,460 | 762 | 236 | 4,761 | 1,956 | 195 | 47 | 2.56 | 1.36 | 2.28 | 1.26 | 2.27 | 1.25 | 5,800 | 107,664 | 1,375 |
| | 2025年1月 | 2,353 | 6,482 | 1,079 | 349 | 4,859 | 2,003 | 176 | 38 | 2.18 | 1.33 | 2.41 | 1.27 | 2.32 | 1.26 | 5,812 | 107,273 | 1,369 |
| | 2025年2月 | 2,559 | 6,785 | 1,051 | 266 | 5,044 | 1,953 | 212 | 42 | 2.43 | 1.35 | 2.57 | 1.29 | 2.30 | 1.24 | 5,824 | 107,943 | 1,344 |
| | 2025年3月 | 2,178 | 6,981 | 1,038 | 278 | 5,219 | 1,961 | 307 | 57 | 2.10 | 1.34 | 2.41 | 1.32 | 2.32 | 1.26 | 5,830 | 107,974 | 1,318 |
| | 2025年4月 | 2,049 | 6,582 | 1,401 | 457 | 5,579 | 2,101 | 232 | 56 | 1.46 | 1.18 | 2.47 | 1.35 | 2.24 | 1.26 | 5,820 | 110,054 | 1,364 |
| | 2025年5月 | 2,302 | 6,351 | 1,031 | 361 | 5,656 | 2,209 | 239 | 69 | 2.23 | 1.12 | 2.41 | 1.32 | 2.14 | 1.24 | 5,826 | 111,116 | 1,474 |
| | 2025年6月 | 1,979 | 6,248 | 933 | 309 | 5,546 | 2,277 | 213 | 60 | 2.12 | 1.13 | 2.35 | 1.28 | 2.18 | 1.22 | 5,822 | 111,089 | 1,528 |
| | 2025年7月 | 2,229 | 6,392 | 946 | 303 | 5,437 | 2,322 | 190 | 56 | 2.36 | 1.18 | 2.37 | 1.27 | 2.17 | 1.22 | 5,827 | 110,941 | 1,744 |
| | 2025年8月 | 2,266 | 6,344 | 849 | 289 | 5,374 | 2,258 | 159 | 57 | 2.67 | 1.18 | 2.32 | 1.26 | 2.15 | 1.20 | 5,814 | 110,960 | 1,648 |
| | 2025年9月 | 1,927 | 6,330 | 1,016 | 308 | 5,453 | 2,222 | 219 | 54 | 1.90 | 1.16 | 2.20 | 1.25 | 2.14 | 1.20 | 5,768 | 110,793 | 1,660 |
| | 2025年10月 | 2,059 | 6,192 | 970 | 327 | 5,492 | 2,157 | 229 | 57 | 2.12 | 1.13 | 2.31 | 1.23 | 2.12 | 1.18 | 5,763 | 110,582 | 1,600 |
| 前 年 同 月 比 | 2020年度平均 | ▲ 14.7 | ▲ 16.7 | 9.5 | 23.3 | 20.9 | 42.1 | ▲ 11.7 | 1.9 | ▲ 0.55 | ▲ 0.47 | ▲ 0.90 | ▲ 0.72 | ▲ 0.45 | ▲ 0.45 | 2.4 | ▲ 0.6 | 44.3 |
| | 2021年度平均 | 14.9 | 15.4 | ▲ 7.4 | ▲ 22.1 | ▲ 3.7 | ▲ 10.9 | 6.5 | 3.8 | 0.47 | 0.21 | 0.37 | 0.13 | 0.18 | 0.06 | 0.1 | 0.1 | ▲ 14.1 |
| | 2022年度平均 | 3.7 | 4.8 | 3.4 | 0.4 | ▲ 6.6 | ▲ 18.4 | 2.6 | ▲ 8.1 | 0.01 | 0.15 | 0.11 | 0.16 | 0.22 | 0.15 | 1.9 | 0.0 | ▲ 12.3 |
| | 2023年度平均 | ▲ 8.3 | ▲ 7.5 | 1.2 | 2.9 | 5.1 | 5.1 | ▲ 4.7 | ▲ 6.0 | ▲ 0.23 | ▲ 0.17 | ▲ 0.07 | ▲ 0.06 | ▲ 0.02 | ▲ 0.02 | 0.0 | 1.1 | 12.4 |
| | 2024年度平均 | ▲ 5.0 | ▲ 4.9 | ▲ 3.1 | ▲ 2.6 | ▲ 0.3 | ▲ 0.6 | ▲ 8.0 | ▲ 11.8 | ▲ 0.04 | ▲ 0.06 | ▲ 0.01 | ▲ 0.05 | ▲ 0.02 | ▲ 0.04 | 0.4 | 1.2 | 1.2 |
| 前 年 同 月 比 | 2024年10月 | 0.1 | ▲ 7.5 | ▲ 7.5 | ▲ 3.1 | 1.9 | ▲ 1.6 | ▲ 9.3 | ▲ 10.1 | 0.18 | ▲ 0.11 | 0.10 | 0.01 | 0.05 | 0.00 | ▲ 0.4 | 0.9 | 2.3 |
| | 2024年11月 | 24.3 | ▲ 2.0 | ▲ 16.0 | 5.7 | ▲ 2.4 | ▲ 0.2 | ▲ 16.9 | ▲ 11.9 | 0.87 | 0.01 | 0.08 | 0.01 | 0.00 | 0.00 | ▲ 0.3 | 0.9 | ▲ 2.3 |
| | 2024年12月 | ▲ 28.1 | ▲ 4.8 | ▲ 3.3 | 0.9 | ▲ 10.5 | 2.1 | ▲ 15.2 | ▲ 31.9 | ▲ 0.88 | 0.08 | ▲ 0.15 | ▲ 0.01 | 0.02 | 0.00 | 0.0 | 0.6 | 7.0 |
| | 2025年1月 | ▲ 2.2 | ▲ 5.3 | ▲ 0.3 | 4.5 | ▲ 8.8 | 1.5 | ▲ 19.3 | ▲ 35.6 | ▲ 0.04 | 0.05 | 0.13 | 0.01 | 0.05 | 0.01 | 0.1 | 0.4 | 1.3 |
| | 2025年2月 | 17.0 | ▲ 5.8 | ▲ 6.5 | ▲ 13.1 | ▲ 6.7 | 0.5 | ▲ 27.9 | ▲ 31.1 | 0.48 | 0.02 | 0.16 | 0.02 | ▲ 0.02 | ▲ 0.02 | 0.3 | 1.1 | 1.8 |
| | 2025年3月 | ▲ 12.8 | ▲ 1.0 | ▲ 7.0 | ▲ 10.6 | ▲ 4.7 | ▲ 1.2 | 6.6 | 21.3 | ▲ 0.14 | 0.05 | ▲ 0.16 | 0.03 | 0.02 | 0.02 | 0.4 | 1.2 | 2.9 |
| | 2025年4月 | ▲ 5.3 | ▲ 1.6 | 3.7 | 2.9 | ▲ 4.1 | 0.3 | ▲ 18.0 | ▲ 22.2 | ▲ 0.14 | 0.03 | 0.06 | 0.03 | ▲ 0.08 | 0.00 | 0.6 | 2.3 | 0.0 |
| | 2025年5月 | 17.8 | ▲ 1.9 | ▲ 11.0 | ▲ 5.7 | ▲ 4.4 | 2.9 | ▲ 1.2 | 30.2 | 0.54 | 0.03 | ▲ 0.06 | ▲ 0.03 | ▲ 0.10 | ▲ 0.02 | 0.6 | 2.4 | 4.2 |
| | 2025年6月 | ▲ 20.5 | ▲ 3.3 | ▲ 1.8 | 17.0 | ▲ 4.2 | 6.6 | ▲ 4.9 | ▲ 6.3 | ▲ 0.50 | 0.01 | ▲ 0.06 | ▲ 0.04 | 0.04 | ▲ 0.02 | 0.2 | 2.3 | 10.6 |
| | 2025年7月 | 2.3 | ▲ 0.4 | ▲ 4.2 | 5.6 | ▲ 4.4 | 7.8 | ▲ 21.5 | ▲ 15.2 | 0.15 | 0.05 | 0.02 | ▲ 0.01 | ▲ 0.01 | 0.00 | 0.2 | 2.1 | 12.2 |
| | 2025年8月 | 24.1 | ▲ 0.1 | ▲ 2.0 | 3.6 | ▲ 1.6 | 8.3 | ▲ 16.8 | 14.0 | 0.56 | 0.02 | ▲ 0.05 | ▲ 0.01 | ▲ 0.02 | ▲ 0.02 | 0.3 | 2.3 | 10.1 |
| | 2025年9月 | ▲ 7.1 | 5.9 | ▲ 5.5 | ▲ 8.9 | ▲ 2.8 | 4.1 | ▲ 2.2 | ▲ 11.5 | ▲ 0.03 | 0.09 | ▲ 0.12 | ▲ 0.01 | ▲ 0.01 | 0.00 | ▲ 0.3 | 2.2 | 16.7 |
| | 2025年10月 | ▲ 13.9 | ▲ 1.2 | ▲ 7.2 | ▲ 5.5 | ▲ 4.1 | ▲ 0.2 | ▲ 1.7 | ▲ 8.1 | ▲ 0.17 | 0.03 | 0.11 | ▲ 0.02 | ▲ 0.02 | ▲ 0.02 | ▲ 0.4 | 2.6 | 7.1 |

※(注1)新規学卒者を除き、パートタイムを含む。(注2)雇用保険受給者。(注3)原数値である。
(注4)季節調整値(ただし、年平均は、原数値。)である。前年同月比欄は、前月差である。(注5)各年(月末)現在の数値である。