ハローワーク 業務月報　（令和5年12月）

刈谷公共職業安定所(碧南出張所含む)

項目　年月	令和5年12月	令和4年12月	対前年増減差
新規求人倍率	2.56	3.03	▲ 0.47
有効求人倍率	1.20	1.27	▲ 0.07
正社員有効求人倍率	0.98	1.03	▲ 0.05

(注)正社員有効求人倍率＝正社員有効求人数／常用フルタイム(一般)有効求職者数。なお、常用フルタイム有効求職者にはフルタイムの派遣労働者や契約社員を希望する者も含まれるため、厳密な意味での正社員有効求人倍率より低い値となる。

窓口の動き

求人関係

新規求人数は3,016人で、前年同月3,166人に比べて4.7%減少した。

月間有効求人数は8,834人で、前年同月8,910人に比べて0.9%減少した。

求職関係

新規求職者数は1,176人で、前年同月1,046人に比べて12.4%増加した。

月間有効求職者数は7,391人で、前年同月6,993人に比べて5.7%増加した。

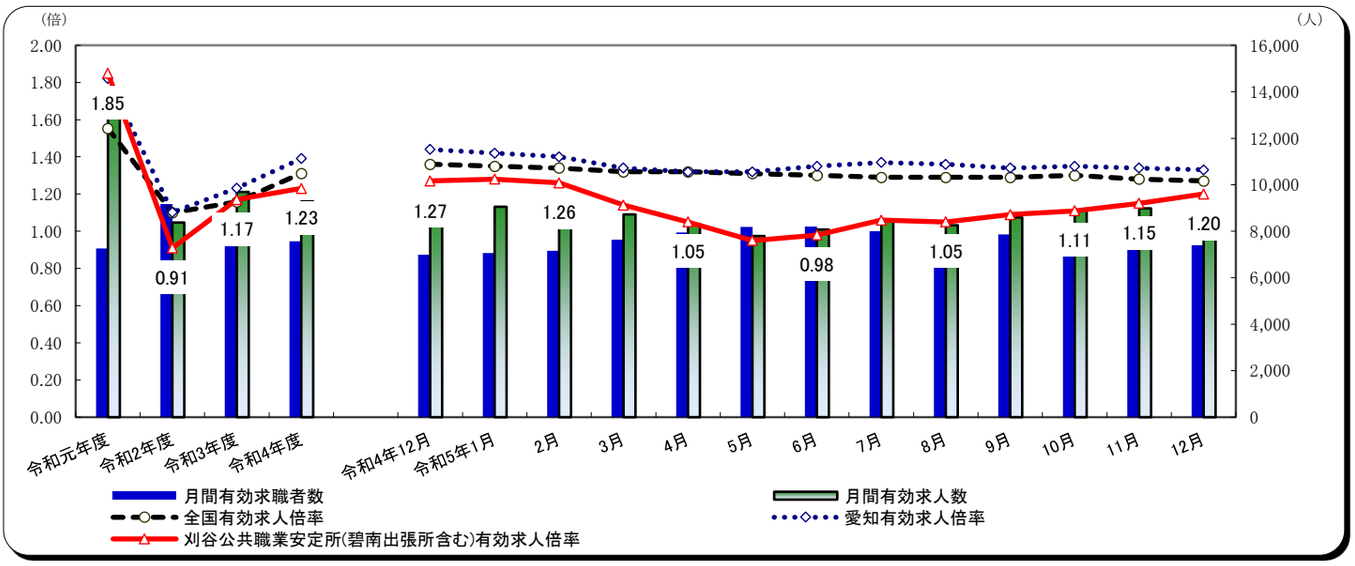

(注)全国及び愛知の各月有効求人倍率は季節調整値である。なお、安定所の数値は季節調整を行っていないため全て原数値である。

一般職業紹介状況

項目		年月	令和5年12月 計	令和5年12月 男	令和5年12月 女	令和4年12月 計	対前年同月増減率
求職	新規求職申込件数		1,176	583	589	1,046	12.4
		うち中高年齢者	612	351	261	525	16.6
		うち雇用保険受給者	383	199	184	362	5.8
	月間有効求職者数		7,391	3,607	3,776	6,993	5.7
		うち中高年齢者	3,857	2,181	1,675	3,566	8.2
		うち雇用保険受給者	2,827	1,269	1,558	2,786	1.5
紹介	紹介件数		999	510	489	878	13.8
		うち中高年齢者	488	280	208	463	5.4
		うち雇用保険受給者	264	132	132	238	10.9
就職	就職件数		319	132	187	279	14.3
		うち中高年齢者	171	87	84	148	15.5
		うち雇用保険受給者	85	33	52	84	1.2
	就職率		27.1	22.6	31.7	26.7	0.4
求人	新規求人数		3,016	※	※	3,166	▲ 4.7
		うち常用	2,563	※	※	2,674	▲ 4.2
	月間有効求人数		8,834	※	※	8,910	▲ 0.9
		うち常用	7,414	※	※	7,477	▲ 0.8
充足	充足数		336	※	※	311	8.0
		うち県外から	27	※	※	38	▲ 28.9
	充足率		11.1	※	※	9.8	1.3

(注) 1)新規学卒者を除き、パートタイムを含む。 2)各欄の数値は、記載のない限り原数値である。
3)数値の単位は、特に表示がない限り、件、人、%又はポイント。 4)▲印は、減少率(差)である。
5)平成16年11月から求職申込書における「性別」欄の記載が任意になったことに伴い、男女別の合計は男女計の値と必ずしも一致しない。
6)中高年齢者とは、45歳以上の者。 7)常用とは、雇用期間の定めのない仕事、又は4か月以上の雇用期間が定められている仕事を指す。

正社員職業紹介状況

刈谷公共職業安定所(碧南出張所含む)

項目＼年月	令和5年12月 計	令和5年12月 構成比	令和4年12月 計	令和4年12月 構成比	対前年同月増減率
常用フルタイム新規求職申込件数	756		658		14.9
常用フルタイム月間有効求職者数	4,272		4,124		3.6
正社員就職件数	117	36.7	116	41.6	0.9
正社員新規求人数	1,579	52.4	1,595	50.4	▲ 1.0
正社員月間有効求人数	4,184	47.4	4,251	47.7	▲ 1.6

(注)1)「正社員」とは、一般求人のうち求人票の雇用形態欄に「正社員」と記載された常用求人である。
2)構成比は、就職件数全体に占める正社員就職割合及び新規又は有効求人数全体に占める正社員求人割合である。

パートタイム職業紹介状況

項目＼年月	令和5年12月 計	令和5年12月 女	令和4年12月 計	対前年同月増減率
新規求職申込件数	420	276	386	8.8
月間有効求職者数	3,115	1,963	2,859	9.0
就職件数	173	113	131	32.1
新規求人数	1,062	※	1,092	▲ 2.7
月間有効求人数	3,357	※	3,185	5.4

障害者の職業紹介状況

項目	計	身体障害者	重度	知的障害者	重度	精神障害者	その他障害者
新規求職申込件数	88	15	8	16	2	52	5
有効求職者数	1,768	458	169	173	38	1,045	92
就職件数	46	6	4	14	2	23	3

新規求人の主要産業別状況

産業＼新規求人	全数	一般	一般 うち常用	パート	対前年同月増減率 全数	一般	一般 うち常用	パート
建設業	238	223	223	15	5.8	4.7	4.7	25.0
製造業	700	566	531	134	▲ 20.2	▲ 18.8	▲ 22.0	▲ 25.6
食料品製造業	36	4	4	32	▲ 53.8	▲ 89.5	▲ 89.5	▲ 20.0
繊維工業	3	2	2	1	▲ 70.0	▲ 60.0	▲ 60.0	▲ 80.0
木材・木製品製造業	－	－	－	－	▲ 100.0	▲ 100.0	▲ 100.0	－
印刷・同関連業	4	3	3	1	0.0	0.0	0.0	0.0
プラスチック製品製造業	21	16	16	5	16.7	45.5	45.5	▲ 28.6
窯業・土石製品製造業	16	14	14	2	▲ 11.1	7.7	7.7	▲ 60.0
鉄鋼業	7	4	4	3	▲ 36.4	▲ 63.6	▲ 63.6	－
金属製品製造業	52	44	44	8	▲ 8.8	12.8	12.8	▲ 55.6
はん用機械器具製造業	63	52	40	11	▲ 28.4	▲ 33.3	▲ 48.7	10.0
電気機械器具製造業	96	87	87	9	▲ 4.0	▲ 5.4	▲ 5.4	12.5
情報通信機械器具製造業	－	－	－	－	▲ 100.0	▲ 100.0	▲ 100.0	－
輸送用機械器具製造業	266	222	202	44	▲ 15.8	▲ 22.4	▲ 26.8	46.7
情報通信業	72	72	45	－	46.9	50.0	15.4	▲ 100.0
情報サービス業	72	72	45	－	46.9	50.0	15.4	▲ 100.0
運輸業，郵便業	299	270	267	29	35.3	35.7	40.5	31.8
卸売業，小売業	449	143	110	306	▲ 11.4	▲ 5.3	4.8	▲ 14.0
金融業，保険業	6	6	6	－	0.0	200.0	200.0	▲ 100.0
宿泊業，飲食サービス業	38	15	15	23	▲ 82.3	▲ 91.9	▲ 91.9	▲ 23.3
医療、福祉	714	344	341	370	14.8	21.1	20.5	9.5
社会保険・社会福祉・介護事業	428	186	185	242	3.9	12.7	12.8	▲ 2.0
サービス業(他に分類されないもの)	275	173	155	102	1.5	5.5	15.7	▲ 4.7
計	3,016	1,954	1,820	1,062	▲ 4.7	▲ 5.8	▲ 7.0	▲ 2.7

(注)1　主要産業であるため、全産業計とは一致しない。一般には臨時・季節を含む。
2　平成25年10月改定「日本標準産業分類」に基づく区分により表章したもの。

雇用保険取扱状況　　刈谷公共職業安定所(碧南出張所含む)

項目 ＼ 年月					令和5年12月	令和4年12月	対前年同月増減率
適用	月末現在適用事業所数（所）				8,265	8,272	▲ 0.1
	資格取得者数				3,868	3,143	23.1
	資格喪失者数				4,270	3,642	17.2
	離職票交付枚数（枚）				2,549	2,111	20.7
	うち短期特例者				－	－	－
	月末現在被保険者数				385,704	382,146	0.9
	雇用継続給付	高年齢	基本給付	受給者実人員	12,879	12,679	1.6
				支給金額	396,245,237	383,004,238	3.5
			再就職給付	受給者実人員	－	－	－
				支給金額	－	－	－
		育児休業	基本給付	受給者実人員	3,854	3,561	8.2
				支給金額	591,384,306	524,597,421	12.7
		介護休業給付		受給者数	30	13	130.8
				支給金額	8,760,615	3,834,376	128.5
給付	基本手当基本分	一般求職者給付	受給資格決定件数(※)		402	401	0.2
			初回受給者数		399	409	▲ 2.4
			受給者実人員		1,791	1,780	0.6
			支給金額		217,024,982	224,808,268	▲ 3.5
	高年齢求職者給付			受給者数	104	103	1.0
				支給金額	23,780,060	20,704,426	14.9
	教育訓練給付	一般教育訓練給付		受給者数	31	37	▲ 16.2
				支給金額	1,278,316	1,225,088	4.3
		専門実践教育訓練給付		受給者数	17	16	6.3
				支給金額	3,631,490	2,078,091	74.8
	就職促進給付	常用就職支度手当		受給者数	－	－	－
				支給金額	－	－	－
		再就職手当		受給者数	116	123	▲ 5.7
				支給金額	49,405,516	50,402,349	▲ 2.0
		就業促進定着手当		受給者数	43	37	16.2
				支給金額	7,299,345	5,516,121	32.3
		就業手当		受給者実人員	2	6	▲ 66.7
				支給金額	81,998	532,757	▲ 84.6

※受給資格決定件数は速報値であり、修正があり得る。

各種助成金

項目 ＼ 年月	令和5年12月		令和5年度累計	
	件数	支給額	件数	支給額
特定求職者雇用開発助成金	103	32,984,997	729	214,596,640
雇用調整助成金(休業)	5	3,033,631	703	302,958,620

ハローワークからのお知らせ　愛知労働局では、労働行政に関する情報や愛知労働局が取り組む施策などについてお知らせするためYou　Tubeチャンネルを開設いたしました。（問い合わせ　愛知労働局　雇用環境・均等部　企画課（０５２）９７２－０２５２）なおハローワーク刈谷（碧南出張所）のサービス内容については、ハローワーク刈谷（碧南出張所）のホームページを確認して下さい。

労働市場主要指標（令和5年12月）

刈谷公共職業安定所（碧南出張所含む）

年度＼項目		求人（注1）		求職（注1）				就職（注1）		求人倍率（注1）						雇用保険		
		新規求人数	月間有効求人数	新規求職申込件数	雇用保険（注2）	月間有効求職者数	雇用保険（注2）	就職件数	雇用保険（注2）	新規（注3）	有効（注3）	愛知（注4） 新規	愛知（注4） 有効	全国（注4） 新規	全国（注4） 有効	適用事業所数（注5）	被保険者数（注5）	基本手当受給者実人員
数値	2018年度平均	5,011	14,632	1,462	465	6,642	2,657	428	108	3.43	2.20	3.07	1.97	2.42	1.62	7,863	362,514	1,551
	2019年度平均	4,573	13,436	1,574	502	7,257	2,842	400	99	2.91	1.85	2.88	1.82	2.35	1.55	7,991	376,686	1,648
	2020年度平均	2,900	8,374	1,718	642	9,163	4,303	342	100	1.69	0.91	1.98	1.10	1.90	1.10	8,151	378,425	2,544
	2021年度平均	3,358	9,689	1,475	483	8,283	3,534	363	100	2.28	1.17	2.35	1.23	2.08	1.16	8,244	380,959	1,965
	2022年度平均	3,112	9,284	1,500	493	7,567	3,046	322	83	2.07	1.23	2.46	1.39	2.30	1.31	8,298	381,068	1,841
数値	**2022年12月**	**3,166**	**8,910**	**1,046**	**362**	**6,993**	**2,786**	**279**	**84**	**3.03**	**1.27**	**2.48**	**1.44**	**2.38**	**1.36**	**8,272**	**382,146**	**1,780**
	2023年1月	3,182	9,053	1,542	501	7,055	2,823	244	59	2.06	1.28	2.50	1.42	2.38	1.35	8,281	379,904	1,776
	2023年2月	2,841	9,036	1,589	506	7,153	2,783	356	86	1.79	1.26	2.46	1.40	2.32	1.34	8,293	381,347	1,669
	2023年3月	2,954	8,723	1,766	537	7,636	2,894	403	100	1.67	1.14	2.26	1.34	2.29	1.32	8,298	381,068	1,745
	2023年4月	2,707	8,314	2,008	769	7,944	3,135	365	82	1.35	1.05	2.18	1.32	2.23	1.32	8,297	379,105	1,718
	2023年5月	2,396	7,794	1,689	524	8,182	3,272	347	79	1.42	0.95	2.59	1.32	2.36	1.31	8,300	385,862	2,007
	2023年6月	3,141	8,073	1,564	527	8,203	3,310	361	111	2.01	0.98	2.63	1.35	2.32	1.30	8,286	386,578	1,972
	2023年7月	2,986	8,464	1,448	497	8,000	3,375	347	103	2.06	1.06	2.40	1.37	2.27	1.29	8,290	386,931	2,166
	2023年8月	2,511	8,257	1,471	476	7,870	3,312	321	108	1.71	1.05	2.39	1.36	2.33	1.29	8,290	386,915	2,265
	2023年9月	3,223	8,593	1,529	493	7,861	3,253	333	92	2.11	1.09	2.35	1.34	2.22	1.29	8,251	387,155	2,106
	2023年10月	3,311	8,905	1,609	483	7,995	3,183	347	88	2.06	1.11	2.49	1.35	2.24	1.30	8,259	386,147	2,069
	2023年11月	2,695	8,983	1,371	440	7,824	2,995	355	101	1.97	1.15	2.34	1.34	2.26	1.28	8,250	386,178	1,918
	2023年12月	**3,016**	**8,834**	**1,176**	**383**	**7,391**	**2,827**	**319**	**85**	**2.56**	**1.20**	**2.23**	**1.33**	**2.26**	**1.27**	**8,265**	**385,704**	**1,791**
前年同月比		%	%	%	%	%	%	%	%	ポイント	ポイント	ポイント	ポイント	ポイント	ポイント	%	%	%
	2018年度平均	5.1	4.5	▲ 4.7	2.5	▲ 2.1	▲ 0.6	▲ 11.8	▲ 3.1	0.32	0.14	0.21	0.11	0.13	0.08	2.1	3.0	1.8
	2019年度平均	▲ 8.7	▲ 8.2	7.7	8.0	9.3	7.0	▲ 6.6	▲ 8.1	▲ 0.52	▲ 0.35	▲ 0.19	▲ 0.15	▲ 0.07	▲ 0.07	1.6	3.9	6.3
	2020年度平均	▲ 36.6	▲ 37.7	9.1	27.8	26.3	51.4	▲ 14.5	1.1	▲ 1.22	▲ 0.94	▲ 0.90	▲ 0.72	▲ 0.45	▲ 0.45	2.0	0.5	54.4
	2021年度平均	15.8	15.7	▲ 14.1	▲ 24.7	▲ 9.6	▲ 17.9	6.2	0.4	0.59	0.26	0.37	0.13	0.18	0.06	1.1	0.7	▲ 22.8
	2022年度平均	▲ 7.3	▲ 4.2	1.7	2.0	▲ 8.7	▲ 13.8	▲ 11.3	▲ 17.2	▲ 0.21	0.06	0.11	0.16	0.22	0.15	0.7	0.0	▲ 6.3
前年同月比	**2022年12月**	**▲ 8.4**	**▲ 13.3**	**▲ 2.5**	**1.4**	**▲ 10.8**	**▲ 14.5**	**▲ 13.9**	**▲ 19.2**	**▲ 0.19**	**▲ 0.04**	**▲ 0.01**	**0.01**	**0.00**	**0.01**	**0.8**	**▲ 0.3**	**▲ 3.6**
	2023年1月	▲ 9.0	▲ 9.0	7.8	4.8	▲ 9.7	▲ 12.6	▲ 17.3	▲ 39.2	▲ 0.38	0.01	0.02	▲ 0.02	0.00	▲ 0.01	0.8	▲ 0.6	2.4
	2023年2月	▲ 15.2	▲ 10.3	11.2	28.1	0.9	▲ 10.5	▲ 3.5	19.4	▲ 0.55	▲ 0.16	▲ 0.04	▲ 0.02	▲ 0.06	▲ 0.01	0.8	▲ 0.2	0.8
	2023年3月	▲ 20.1	▲ 15.6	6.5	18.3	2.4	▲ 5.8	▲ 8.8	▲ 9.9	▲ 0.56	▲ 0.25	▲ 0.20	▲ 0.06	▲ 0.03	▲ 0.02	0.7	0.0	6.9
	2023年4月	▲ 16.9	▲ 17.2	8.8	18.3	1.9	1.6	7.4	0.0	▲ 0.41	▲ 0.24	▲ 0.08	▲ 0.02	▲ 0.06	0.00	0.4	▲ 0.1	9.9
	2023年5月	▲ 17.4	▲ 18.3	7.4	2.3	3.2	3.5	16.8	17.9	▲ 0.43	▲ 0.25	0.41	0.00	0.13	▲ 0.01	0.3	0.4	14.2
	2023年6月	▲ 7.3	▲ 13.4	2.0	9.8	2.7	3.9	1.4	27.6	▲ 0.20	▲ 0.19	0.04	0.03	▲ 0.04	▲ 0.01	0.0	0.0	6.1
	2023年7月	▲ 7.9	▲ 8.1	3.4	3.1	3.0	4.8	10.2	15.7	▲ 0.25	▲ 0.13	▲ 0.23	0.02	▲ 0.05	▲ 0.01	0.1	0.3	9.9
	2023年8月	▲ 14.5	▲ 10.3	6.7	2.4	2.9	2.1	19.3	61.2	▲ 0.42	▲ 0.15	▲ 0.01	▲ 0.01	0.06	0.00	0.4	0.5	5.9
	2023年9月	▲ 6.8	▲ 9.7	2.7	5.8	3.0	2.0	0.9	9.5	▲ 0.21	▲ 0.16	▲ 0.04	▲ 0.02	▲ 0.11	0.00	0.0	0.7	3.8
	2023年10月	1.4	▲ 7.4	6.7	▲ 4.4	3.8	1.3	8.8	▲ 5.4	▲ 0.11	▲ 0.14	0.14	0.01	0.02	0.01	0.0	0.8	7.9
	2023年11月	▲ 1.9	▲ 2.8	3.3	▲ 1.8	4.3	▲ 1.3	0.9	1.0	▲ 0.10	▲ 0.08	▲ 0.15	▲ 0.01	0.02	▲ 0.02	▲ 0.2	1.0	1.7
	2023年12月	**▲ 4.7**	**▲ 0.9**	**12.4**	**5.8**	**5.7**	**1.5**	**14.3**	**1.2**	**▲ 0.47**	**▲ 0.07**	**▲ 0.11**	**▲ 0.01**	**0.00**	**▲ 0.01**	**▲ 0.1**	**0.9**	**0.6**

※（注1）新規学卒者を除き、パートタイムを含む。（注2）雇用保険受給者。（注3）原数値である。
（注4）季節調整値（ただし、年平均は、原数値。）である。前年同月比欄は、前月差である。（注5）各年（月末）現在の数値である。