

雇用・賃金情報せと

令和2年12月データ

A: 有効求人倍率の推移

年 \ 月	1月	2月	3月	4月	5月	6月	7月	8月	9月	10月	11月	12月
前々年度	1.16	1.12	1.11	1.02	0.98	1.03	1.13	1.14	1.11	1.05	1.17	1.20
前年度	1.23	1.24	1.17	1.06	1.02	1.07	1.14	1.11	0.94	0.89	0.95	0.96
本年度	0.91	0.92	0.89	0.80	0.67	0.68	0.69	0.67	0.69	0.71	0.69	0.69

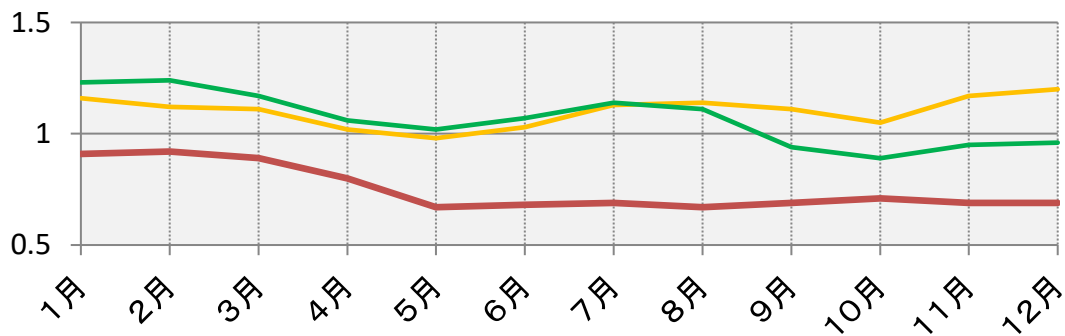

B: 新規求人倍率の推移

年 \ 月	1月	2月	3月	4月	5月	6月	7月	8月	9月	10月	11月	12月
前々年度	1.93	1.64	1.59	1.34	1.47	2.00	2.26	1.63	1.84	1.88	2.54	2.07
前年度	2.19	2.35	1.43	1.57	1.85	2.09	2.42	1.80	1.67	1.76	2.05	1.74
本年度	1.58	1.92	1.35	1.14	1.30	1.32	1.49	1.50	1.43	1.47	1.62	1.70

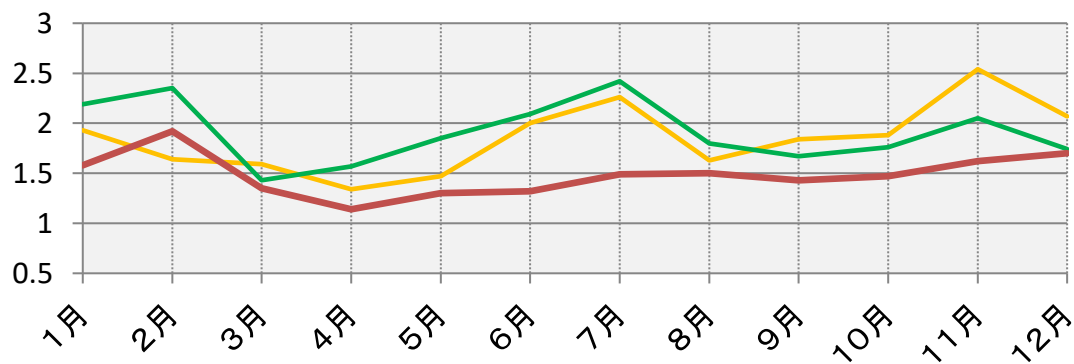

注) Aのグラフとは倍率の値の範囲が異なります。

有効求人倍率	0.69
新規求人倍率	1.70

ハローワーク瀬戸 (瀬戸公共職業安定所)

〒489-0871 愛知県瀬戸市東長根町86

電話 0561-82-5123

FAX 0561-83-8226

用語の説明

フルタイム

* 常用及び臨時を合わせたものをいう。

常用

* 雇用契約において雇用期間の定めがないか又は4ヶ月以上の雇用期間が定められているものをいう。

臨時

* 雇用期間が定められている仕事をいう（1ヶ月以上4ヶ月未満）。

パートタイム

* 毎日就労するものについては、1日の労働時間が一般従業員より短く、特定日又は特定期間就労するものについては、1日の労働時間の長短を問わず1カ月の所定労働時間が、一般従業員より短いものをいう。

日雇

* 日々雇用の仕事、又は1カ月未満の雇用期間が定められている者をいう。

求職者数

* 「新規求職申込件数」とは、公共職業安定所でその月のうちに新たに受けた求職申込件数をいう。
「月間有効求職者数」とは、「前月末日現在において、求職申込の有効期限が翌月以降にまたがっている就職未決定の求職者数」と、当月の「新規求職申込件数」の合計数をいう。

求人数

* 「新規求人数」とは、公共職業安定所でその月のうちに新たに受けた求人数（採用予定人員）をいう。
* 「月間有効求人数」とは、「前月から繰り越された有効求人数」と当月の「新規求人数」の合計数をいう。

求人倍率

* 求職者1人あたり求人がどれだけあるかをみるもので、算出方法は次のとおり。

$$\begin{aligned} \text{新規求人倍率} &= \frac{\text{新規求人数}}{\text{新規求職者申込件数}} \\ \text{有効求人倍率} &= \frac{\text{月間有効求人数}}{\text{月間有効求職者数}} \end{aligned}$$

職業区分

管理的職業

管理的公務員
法人・団体の役員
法人・団体の管理職員
その他管理的職業

専門的・技術的職業

研究者
農林水産技術者
開発技術者
製造技術者
建築・土木・測量技術者
情報処理・通信技術者
その他の技術者
医師、歯科医師、獣医師、
薬剤師
保健師、助産師、看護師
医療技術者
その他の保健医療の職業
社会福祉の専門的職業
法務の職業
経営・金融・保険の専門的
職業
教育の職業
宗教家
著述家・記者・編集者
美術家・デザイナー・写真家
・映像撮影者
音楽家・舞台芸術家
その他の専門的職業

事務的職業

一般事務の職業
会計事務の職業
生産関連事務の職業
営業・販売関連事務の職業
外勤事務の職業

運輸・郵便事務の職業
事務用機器操作の職業

販売の職業

商品販売の職業
販売類似の職業
営業の職業

サービスの職業

家庭生活支援サービスの職業
介護サービスの職業
保健医療サービスの職業
生活衛生サービスの職業
飲食物調理の職業
接客・給仕の職業
居住施設・ビル等の管理の
職業
その他のサービスの職業

保安の職業

自衛官
司法警察職員
その他の保安の職業

農林漁業の職業

農業の職業
林業の職業
漁業の職業

生産工程の職業

生産設備制御・監視の職業
(金属材料製造・金属加工、
金属溶接、溶断)
生産設備制御・監視の職業
(金属材料製造・金属加工、
金属溶接、溶断を除く)
生産設備制御・監視の職業
(機械組立)

金属材料製造、金属加工、
金属溶接・溶断の職業

製品製造・加工処理の職業
(金属材料製造、金属加工、
金属溶接・溶断を除く)

機械組立の職業

機械整備・修理の職業

製品検査の職業
(金属材料製造、金属加工、
金属溶接・溶断)

製品検査の職業
(金属材料製造、金属加工、
金属溶接・溶断を除く)

機械検査の職業

生産関連・生産類似の職業

輸送・機械運転の職業

鉄道運転の職業
自動車運転の職業
船舶・航空機運転の職業
その他の輸送の職業
定置・建設機械運転の職業

建設・採掘の職業

建設躯体工事の職業
建設の職業
(建設躯体工事の職業を除く)
電気工事の職業

土木の職業

採掘の職業

運搬・清掃・包装等の職業

運搬の職業
清掃の職業
包装の職業
その他の運搬・清掃・包装
等の職業

職業別求人倍率及び賃金状況(フルタイム)

瀬戸所管内

(令和2年12月)

有効求職者数	有効求人数	求人倍率	職業	求人賃金(円)		求職希望賃金(円)
				上限平均	下限平均	
1,830	1,216	0.66	職業計	262,983	205,160	226,696
15	10	0.67	管理的職業	320,000	250,000	190,000
1	0	0.00	管理的公務員	0	0	0
0	0	0.00	法人・団体の役員	0	0	0
10	4	0.40	法人・団体の管理職員	0	0	200,000
4	6	1.50	その他の管理的職業	320,000	250,000	180,000
243	253	1.04	専門的・技術的職業	289,590	216,145	241,200
3	0	0.00	研究者	0	0	0
1	0	0.00	農林水産技術者	0	0	0
15	18	1.20	開発技術者	381,667	200,000	280,000
46	17	0.37	製造技術者	210,000	180,000	262,500
12	40	3.33	建築・土木技術者等	318,337	214,172	290,000
52	5	0.10	情報処理・通信技術者	350,000	300,000	212,500
1	2	2.00	その他の技術者	0	0	0
1	3	3.00	医師、薬剤師等	480,000	300,000	0
18	59	3.28	保健師、助産師、看護師等	279,667	230,506	235,000
8	22	2.75	医療技術者	273,857	215,800	0
8	21	2.63	その他の保健医療	228,520	191,880	200,000
26	53	2.04	社会福祉の専門的職業	270,806	220,065	193,333
0	1	0.00	法務の職業	0	0	0
2	0	0.00	経営・金融等の職業	0	0	0
6	2	0.33	教育の職業	0	0	200,000
0	0	0.00	宗教家	0	0	0
3	0	0.00	著述家、記者、編集者	0	0	200,000
22	3	0.14	美術家、デザイナー等	300,000	182,500	0
0	0	0.00	音楽家、舞台芸術家	0	0	0
19	7	0.37	その他の専門的職業	306,132	193,762	250,000

※有効求人は「ハローワーク瀬戸」に申し込まれたフルタイム求人(パートを除く)の総数で、有効求職は求職の申し込みをしている人の総数です。

※求人賃金の上限及び下限は、求人票の所定内賃金の上限、下限の平均額(税込)です。

職業別求人倍率及び賃金状況(フルタイム)

瀬戸所管内

(令和2年12月)

有効求職者数	有効求人数	求人倍率	職業	求人賃金(円)		求職希望賃金(円)
				上限平均	下限平均	
423	78	0.18	事務的職業	235,371	183,200	212,000
355	52	0.15	一般事務員	232,099	181,233	207,500
23	6	0.26	会計事務員	0	0	183,333
17	9	0.53	生産関連事務員	300,000	205,000	273,333
23	9	0.39	営業・販売関連事務員	232,500	190,000	232,500
0	0	0.00	外勤事務員	0	0	0
2	1	0.50	運輸・郵便事務	0	0	0
3	1	0.33	事務用機器操作の職業	0	0	0
74	63	0.85	販売の職業	262,213	195,353	233,077
26	8	0.31	商品販売の職業	180,000	180,000	176,000
0	5	0.00	販売類似の職業	0	0	0
48	50	1.04	営業の職業	303,320	203,030	268,750
127	266	2.09	サービスの職業	223,213	190,534	211,176
0	0	0.00	家庭生活支援サービス	0	0	0
48	107	2.23	介護サービスの職業	227,419	190,176	226,000
6	16	2.67	保健医療サービス	220,000	175,000	183,333
10	30	3.00	生活衛生サービス	242,500	187,500	246,667
30	106	3.53	飲食物調理の職業	210,894	186,402	190,000
19	1	0.05	接客・給仕の職業	0	0	200,000
8	0	0.00	居住施設・ビルの管理	0	0	0
6	6	1.00	その他のサービス	340,000	265,000	200,000
12	52	4.33	保安の職業	178,933	168,067	173,333
0	0	0.00	自衛官	0	0	0
0	0	0.00	司法警察職員	0	0	0
12	52	4.33	その他の保安職業	178,933	168,067	173,333
3	2	0.67	農林漁業の職業	210,625	193,375	0
3	2	0.67	農業の職業	210,625	193,375	0
0	0	0.00	林業の職業	0	0	0
0	0	0.00	漁業の職業	0	0	0

※有効求人は「ハローワーク瀬戸」に申し込まれたフルタイム求人(パートを除く)の総数で、有効求職は求職の申し込みをしている人の総数です。

※求人賃金の上限及び下限は、求人票の所定内賃金の上限、下限の平均額(税込)です。

職業別求人倍率及び賃金状況(フルタイム)

瀬戸所管内

(令和2年12月)

有効求職者数	有効求人数	求人倍率	職業	求人賃金(円)		求職希望賃金(円)
				上限平均	下限平均	
196	181	0.92	生産工程の職業	261,674	189,810	222,143
5	8	1.60	生産設備(金属)	0	0	0
3	4	1.33	生産設備(金属除く)	0	0	0
2	0	0.00	生産設備(機械)	0	0	0
24	52	2.17	金属材料製造等	251,220	177,360	245,000
71	41	0.58	製品製造・加工処理	245,267	197,267	213,571
44	26	0.59	機械組立の職業	280,583	186,667	175,000
13	22	1.69	機械整備・修理の職業	297,667	205,733	190,000
11	5	0.45	製品検査(金属)	172,320	160,220	190,000
2	2	1.00	製品検査(金属除く)	0	0	0
2	0	0.00	機械検査の職業	0	0	0
19	21	1.11	生産関連・生産類似	0	0	288,000
87	138	1.59	輸送・機械運転の職業	292,557	249,802	252,000
0	0	0.00	鉄道運転の職業	0	0	0
56	121	2.16	自動車運転の職業	291,009	246,628	249,286
0	0	0.00	船舶・航空機運転	0	0	0
23	8	0.35	その他の輸送の職業	242,500	192,500	237,500
8	9	1.13	定置・建設機械運転	355,000	332,500	300,000
21	109	5.19	建設・採掘の職業	351,997	235,200	230,000
0	18	0.00	建設躯体工事の職業	0	0	0
6	37	6.17	建設の職業	359,057	223,000	250,000
5	10	2.00	電気工事の職業	315,000	220,000	216,667
10	43	4.30	土木の職業	358,140	264,150	0
0	1	0.00	採掘の職業	0	0	0
238	64	0.27	運搬・清掃等の職業	265,453	205,977	188,333
35	25	0.71	運搬の職業	240,000	200,000	200,000
13	17	1.31	清掃の職業	356,800	247,067	200,000
0	0	0.00	包装の職業	0	0	0
190	22	0.12	その他の運搬等の職業	220,826	183,714	182,500
391	0	0.00	分類不能の職業	0	0	242,182

※有効求人は「ハローワーク瀬戸」に申し込まれたフルタイム求人(パートを除く)の総数で、有効求職は求職の申し込みをしている人の総数です。

※求人賃金の上限及び下限は、求人票の所定内賃金の上限、下限の平均額(税込)です。

職業別求人倍率及び賃金状況(パート)

瀬戸所管内

(令和2年12月)

有効求職者数	有効求人数	求人倍率	職業	求人賃金(円)		求職希望賃金(円)
				上限平均	下限平均	
1,292	923	0.71	職業計	1,903	1,769	1,001
1	0	0.00	管理的職業	0	0	0
0	0	0.00	管理的公務員	0	0	0
0	0	0.00	法人・団体の役員	0	0	0
1	0	0.00	法人・団体の管理職員	0	0	0
0	0	0.00	その他の管理的職業	0	0	0
122	156	1.28	専門的・技術的職業	1,616	1,301	1,204
1	0	0.00	研究者	0	0	1,000
0	0	0.00	農林水産技術者	0	0	0
2	4	2.00	開発技術者	1,050	950	0
12	0	0.00	製造技術者	0	0	975
1	0	0.00	建築・土木技術者等	0	0	0
11	0	0.00	情報処理・通信技術者	0	0	1,000
2	0	0.00	その他の技術者	0	0	950
5	4	0.80	医師、薬剤師等	2,500	1,833	0
24	44	1.83	保健師、助産師、看護師等	1,663	1,438	1,500
5	27	5.40	医療技術者	1,560	1,260	1,200
5	8	1.60	その他の保健医療	0	0	0
31	43	1.39	社会福祉の専門的職業	1,383	1,176	983
1	0	0.00	法務の職業	0	0	0
0	0	0.00	経営・金融等の職業	0	0	0
7	17	2.43	教育の職業	1,718	1,230	1,000
0	0	0.00	宗教家	0	0	0
1	0	0.00	著述家、記者、編集者	0	0	0
8	4	0.50	美術家、デザイナー等	1,375	1,150	1,100
0	0	0.00	音楽家、舞台芸術家	0	0	0
6	5	0.83	その他の専門的職業	1,518	964	3,000

※有効求人は「ハローワーク瀬戸」に申し込まれたパート求人の総数で、有効求職は求職の申し込みをしている人の総数です。

※求人賃金の上限及び下限は、求人票の所定内賃金の上限、下限の平均額(税込)です。

職業別求人倍率及び賃金状況(パート)

瀬戸所管内

(令和2年12月)

有効求職者数	有効求人数	求人倍率	職業	求人賃金(円)		求職希望賃金(円)
				上限平均	下限平均	
268	123	0.46	事務的職業	1,045	956	994
244	90	0.37	一般事務員	1,080	956	994
10	3	0.30	会計事務員	1,025	975	1,000
3	20	6.67	生産関連事務員	949	944	0
8	4	0.50	営業・販売関連事務員	1,233	1,000	0
1	0	0.00	外勤事務員	0	0	0
1	1	1.00	運輸・郵便事務	0	0	0
1	5	5.00	事務用機器操作の職業	965	929	0
48	30	0.63	販売の職業	1,200	970	1,005
41	29	0.71	商品販売の職業	1,200	970	1,005
0	0	0.00	販売類似の職業	0	0	0
7	1	0.14	営業の職業	0	0	0
129	386	2.99	サービスの職業	1,100	995	1,038
1	2	2.00	家庭生活支援サービス	0	0	0
39	135	3.46	介護サービスの職業	1,320	1,118	1,183
6	9	1.50	保健医療サービス	950	950	0
7	28	4.00	生活衛生サービス	952	952	0
40	193	4.83	飲食物調理の職業	1,043	959	941
24	12	0.50	接客・給仕の職業	1,100	1,100	950
4	0	0.00	居住施設・ビルの管理	0	0	950
8	7	0.88	その他のサービス	950	930	927
2	11	5.50	保安の職業	0	0	927
0	0	0.00	自衛官	0	0	0
0	0	0.00	司法警察職員	0	0	0
2	11	5.50	その他の保安職業	0	0	927
3	1	0.33	農林漁業の職業	0	0	1,000
3	1	0.33	農業の職業	0	0	1,000
0	0	0.00	林業の職業	0	0	0
0	0	0.00	漁業の職業	0	0	0

※有効求人は「ハローワーク瀬戸」に申し込まれたパート求人の総数で、有効求職は求職の申し込みをしている人の総数です。

※求人賃金の上限及び下限は、求人票の所定内賃金の上限、下限の平均額(税込)です。

職業別求人倍率及び賃金状況(パート)

瀬戸所管内

(令和2年12月)

有効求職者数	有効求人数	求人倍率	職業	求人賃金(円)		求職希望賃金(円)
				上限平均	下限平均	
43	60	1.40	生産工程の職業	990	935	990
0	0	0.00	生産設備(金属)	0	0	0
1	0	0.00	生産設備(金属除く)	0	0	0
2	0	0.00	生産設備(機械)	0	0	0
4	6	1.50	金属材料製造等	0	0	1,000
22	31	1.41	製品製造・加工処理	1,001	931	1,000
3	5	1.67	機械組立の職業	959	936	0
3	5	1.67	機械整備・修理の職業	0	0	0
2	8	4.00	製品検査(金属)	1,000	950	975
3	4	1.33	製品検査(金属除く)	0	0	0
0	1	0.00	機械検査の職業	1,000	950	0
3	0	0.00	生産関連・生産類似	0	0	0
21	46	2.19	輸送・機械運転の職業	1,067	1,008	1,033
0	0	0.00	鉄道運転の職業	0	0	0
16	45	2.81	自動車運転の職業	1,080	1,010	1,000
0	0	0.00	船舶・航空機運転	0	0	0
1	1	1.00	その他の輸送の職業	1,000	1,000	0
4	0	0.00	定置・建設機械運転	0	0	1,050
8	2	0.25	建設・採掘の職業	0	0	0
2	0	0.00	建設躯体工事の職業	0	0	0
0	0	0.00	建設の職業	0	0	0
4	2	0.50	電気工事の職業	0	0	0
2	0	0.00	土木の職業	0	0	0
0	0	0.00	採掘の職業	0	0	0
357	108	0.30	運搬・清掃等の職業	8,114	8,051	959
10	30	3.00	運搬の職業	1,092	991	0
32	10	0.31	清掃の職業	936	936	942
0	0	0.00	包装の職業	0	0	0
315	68	0.22	その他の運搬等の職業	14,480	14,421	963
290	0	0.00	分類不能の職業	0	0	948

※有効求人は「ハローワーク瀬戸」に申し込まれたパート求人の総数で、有効求職は求職の申し込みをしている人の総数です。

※求人賃金の上限及び下限は、求人票の所定内賃金の上限、下限の平均額(税込)です。

職業別求人倍率及び賃金状況(フルタイム)

愛知県内

(令和2年12月)

有効求職者数	有効求人数	求人倍率	職業	求人賃金(円)		求職希望賃金(円)
				上限平均	下限平均	
62,754	68,763	1.10	職業計	284,313	208,889	225,350
252	384	1.52	管理的職業	327,967	252,674	298,000
29	2	0.07	管理的公務員	0	0	210,000
11	0	0.00	法人・団体の役員	0	0	725,000
166	310	1.87	法人・団体の管理職員	334,636	255,932	265,769
46	72	1.57	その他の管理的職業	298,375	238,219	325,556
8,170	15,404	1.89	専門的・技術的職業	318,705	225,061	242,911
61	8	0.13	研究者	367,316	228,631	182,500
10	1	0.10	農林水産技術者	0	0	190,000
589	1,100	1.87	開発技術者	338,559	213,485	257,123
1,062	556	0.52	製造技術者	324,652	211,372	247,671
360	2,831	7.86	建築・土木技術者等	392,502	253,490	314,600
1,480	2,123	1.43	情報処理・通信技術者	400,181	226,989	277,687
49	91	1.86	その他の技術者	312,234	202,759	225,000
58	242	4.17	医師、薬剤師等	414,870	310,885	366,364
880	2,712	3.08	保健師、助産師、看護師等	296,595	235,882	245,071
318	1,137	3.58	医療技術者	285,710	224,542	228,605
327	729	2.23	その他の保健医療	265,841	192,910	214,038
801	2,926	3.65	社会福祉の専門的職業	256,959	203,142	205,727
29	32	1.10	法務の職業	352,778	216,778	272,500
80	75	0.94	経営・金融等の職業	323,736	225,188	210,000
255	297	1.16	教育の職業	249,001	198,774	228,214
4	5	1.25	宗教家	210,000	165,000	0
139	59	0.42	著述家、記者、編集者	254,749	239,441	234,375
923	192	0.21	美術家、デザイナー等	284,895	209,354	222,211
24	5	0.21	音楽家、舞台芸術家	235,000	181,667	250,000
721	283	0.39	その他の専門的職業	232,959	197,037	216,731

※有効求人は「愛知県内のハローワーク」に申し込まれたフルタイム求人(パートを除く)の総数で、有効求職は求職の申し込みをしている人の総数です。

※求人賃金の上限及び下限は、求人票の所定内賃金の上限、下限の平均額(税込)です。

職業別求人倍率及び賃金状況(フルタイム)

愛知県内

(令和2年12月)

有効求職者数	有効求人数	求人倍率	職業	求人賃金(円)		求職希望賃金(円)
				上限平均	下限平均	
14,947	5,436	0.36	事務的職業	244,512	192,192	202,438
12,585	3,549	0.28	一般事務員	231,847	186,583	197,990
783	424	0.54	会計事務員	275,135	199,888	215,229
425	542	1.28	生産関連事務員	264,238	201,407	238,136
921	606	0.66	営業・販売関連事務員	263,405	203,269	224,028
0	40	0.00	外勤事務員	267,400	185,200	0
88	204	2.32	運輸・郵便事務	241,278	196,896	243,750
145	71	0.49	事務用機器操作の職業	257,970	199,669	252,000
3,660	6,960	1.90	販売の職業	290,808	215,351	243,482
1,739	2,487	1.43	商品販売の職業	259,180	195,205	212,201
79	143	1.81	販売類似の職業	311,138	215,908	252,143
1,842	4,330	2.35	営業の職業	307,306	226,024	267,159
4,175	11,983	2.87	サービスの職業	254,432	196,444	210,424
10	22	2.20	家庭生活支援サービス	265,827	183,333	305,000
1,439	4,909	3.41	介護サービスの職業	238,787	192,067	207,273
216	710	3.29	保健医療サービス	210,326	175,446	186,154
320	1,404	4.39	生活衛生サービス	271,181	197,693	200,952
983	2,235	2.27	飲食物調理の職業	268,973	200,003	223,740
805	2,260	2.81	接客・給仕の職業	272,133	205,913	208,173
123	129	1.05	居住施設・ビルの管理	229,261	192,030	217,143
279	314	1.13	その他のサービス	267,684	200,326	220,000
310	2,434	7.85	保安の職業	215,738	183,738	197,143
0	0	0.00	自衛官	0	0	0
8	0	0.00	司法警察職員	0	0	0
302	2,434	8.06	その他の保安職業	215,738	183,738	197,143
274	211	0.77	農林漁業の職業	271,826	194,416	200,889
244	191	0.78	農業の職業	274,211	196,610	202,683
16	19	1.19	林業の職業	239,233	164,433	150,000
14	1	0.07	漁業の職業	0	0	193,333

※有効求人は「愛知県内のハローワーク」に申し込まれたフルタイム求人(パートを除く)の総数で、有効求職は求職の申し込みをしている人の総数です。

※求人賃金の上限及び下限は、求人票の所定内賃金の上限、下限の平均額(税込)です。

職業別求人倍率及び賃金状況(フルタイム)

愛知県内

(令和2年12月)

有効求職者数	有効求人数	求人倍率	職業	求人賃金(円)		求職希望賃金(円)
				上限平均	下限平均	
8,926	9,793	1.10	生産工程の職業	277,852	191,987	223,472
131	179	1.37	生産設備(金属)	259,372	192,161	212,308
67	150	2.24	生産設備(金属除く)	273,731	191,790	206,000
121	60	0.50	生産設備(機械)	254,208	191,526	226,471
1,403	2,434	1.73	金属材料製造等	285,384	192,663	223,886
1,148	1,678	1.46	製品製造・加工処理	246,799	187,097	230,116
4,035	2,032	0.50	機械組立の職業	265,581	191,213	223,552
352	1,917	5.45	機械整備・修理の職業	301,432	194,776	244,681
243	209	0.86	製品検査(金属)	224,339	174,066	201,842
183	193	1.05	製品検査(金属除く)	215,338	185,437	218,333
665	254	0.38	機械検査の職業	220,007	180,026	203,146
578	687	1.19	生産関連・生産類似	304,328	202,112	234,776
2,650	7,029	2.65	輸送・機械運転の職業	282,879	227,183	257,606
3	1	0.33	鉄道運転の職業	0	0	250,000
1,775	5,984	3.37	自動車運転の職業	285,607	231,005	266,042
16	2	0.13	船舶・航空機運転	0	0	400,000
630	356	0.57	その他の輸送の職業	234,739	198,648	231,800
226	686	3.04	定置・建設機械運転	294,016	222,546	258,056
690	5,592	8.10	建設・採掘の職業	335,845	220,911	248,333
90	1,123	12.48	建設躯体工事の職業	346,661	227,125	254,545
215	1,665	7.74	建設の職業	332,928	221,137	254,390
184	916	4.98	電気工事の職業	334,632	212,723	244,286
199	1,877	9.43	土木の職業	335,940	223,004	241,765
2	11	5.50	採掘の職業	272,200	183,475	200,000
6,370	3,537	0.56	運搬・清掃等の職業	238,860	196,628	222,561
1,682	1,837	1.09	運搬の職業	240,450	200,191	227,481
505	739	1.46	清掃の職業	244,119	199,328	178,000
64	101	1.58	包装の職業	210,744	178,073	186,667
4,119	860	0.21	その他の運搬等の職業	232,557	186,988	225,595
12,330	0	0.00	分類不能の職業	0	0	235,588

※有効求人は「愛知県内のハローワーク」に申し込まれたフルタイム求人(パートを除く)の総数で、有効求職は求職の申し込みをしている人の総数です。

※求人賃金の上限及び下限は、求人票の所定内賃金の上限、下限の平均額(税込)です。

職業別求人倍率及び賃金状況(パート)

愛知県内

(令和2年12月)

有効求職者数	有効求人数	求人倍率	職業	求人賃金(円)		求職希望賃金(円)
				上限平均	下限平均	
38,372	43,093	1.12	職業計	1,249	1,093	1,026
44	32	0.73	管理的職業	2,965	1,965	1,314
6	0	0.00	管理的公務員	0	0	1,000
4	0	0.00	法人・団体の役員	0	0	1,000
20	15	0.75	法人・団体の管理職員	5,000	3,000	1,550
14	17	1.21	その他の管理的職業	930	930	1,000
3,462	8,097	2.34	専門的・技術的職業	1,568	1,273	1,187
23	2	0.09	研究者	0	0	1,140
4	2	0.50	農林水産技術者	1,200	1,200	1,000
106	38	0.36	開発技術者	1,505	1,118	1,261
259	45	0.17	製造技術者	1,563	1,088	1,073
72	56	0.78	建築・土木技術者等	1,785	1,193	1,303
135	76	0.56	情報処理・通信技術者	1,556	1,128	1,133
26	7	0.27	その他の技術者	0	0	997
108	204	1.89	医師、薬剤師等	2,468	2,047	2,273
817	2,466	3.02	保健師、助産師、看護師等	1,667	1,432	1,334
212	849	4.00	医療技術者	1,759	1,434	1,283
151	269	1.78	その他の保健医療	1,309	1,164	982
830	2,831	3.41	社会福祉の専門的職業	1,249	1,098	1,004
10	9	0.90	法務の職業	1,333	953	1,150
18	24	1.33	経営・金融等の職業	1,608	1,125	1,363
196	293	1.49	教育の職業	1,672	1,363	1,212
3	0	0.00	宗教家	0	0	0
27	12	0.44	著述家、記者、編集者	1,200	1,000	1,125
210	82	0.39	美術家、デザイナー等	1,231	1,037	1,034
7	0	0.00	音楽家、舞台芸術家	0	0	1,167
248	832	3.35	その他の専門的職業	1,641	972	1,120

※有効求人は「愛知県内のハローワーク」に申し込まれたパート求人の総数で、有効求職は求職の申し込みをしている人の総数です。

※求人賃金の上限及び下限は、求人票の所定内賃金の上限、下限の平均額(税込)です。

職業別求人倍率及び賃金状況(パート)

愛知県内

(令和2年12月)

有効求職者数	有効求人数	求人倍率	職業	求人賃金(円)		求職希望賃金(円)
				上限平均	下限平均	
8,270	4,977	0.60	事務的職業	1,108	993	991
7,358	3,879	0.53	一般事務員	1,103	993	983
331	338	1.02	会計事務員	1,220	1,001	1,041
153	255	1.67	生産関連事務員	1,024	966	1,054
221	260	1.18	営業・販売関連事務員	1,110	989	1,076
5	32	6.40	外勤事務員	1,296	1,236	0
35	116	3.31	運輸・郵便事務	1,049	965	962
167	97	0.58	事務用機器操作の職業	1,143	1,026	1,041
1,812	2,643	1.46	販売の職業	1,070	966	979
1,651	2,420	1.47	商品販売の職業	1,059	962	973
18	78	4.33	販売類似の職業	928	928	1,300
143	145	1.01	営業の職業	1,217	1,019	1,041
3,504	15,109	4.31	サービスの職業	1,170	1,033	983
19	116	6.11	家庭生活支援サービス	1,172	1,103	900
969	5,944	6.13	介護サービスの職業	1,263	1,088	994
170	483	2.84	保健医療サービス	1,138	1,016	1,003
188	740	3.94	生活衛生サービス	1,224	986	986
1,018	4,503	4.42	飲食物調理の職業	1,034	958	959
738	2,583	3.50	接客・給仕の職業	1,102	1,017	1,000
167	221	1.32	居住施設・ビルの管理	996	972	1,006
235	519	2.21	その他のサービス	1,147	1,027	990
185	1,167	6.31	保安の職業	1,145	986	972
0	0	0.00	自衛官	0	0	0
1	0	0.00	司法警察職員	0	0	0
184	1,167	6.34	その他の保安職業	1,145	986	972
205	160	0.78	農林漁業の職業	1,174	1,033	979
197	154	0.78	農業の職業	1,162	1,021	979
7	6	0.86	林業の職業	1,467	1,334	0
1	0	0.00	漁業の職業	0	0	0

※有効求人は「愛知県内のハローワーク」に申し込まれたパート求人の総数で、有効求職は求職の申し込みをしている人の総数です。

※求人賃金の上限及び下限は、求人票の所定内賃金の上限、下限の平均額(税込)です。

職業別求人倍率及び賃金状況(パート)

愛知県内

(令和2年12月)

有効求職者数	有効求人数	求人倍率	職業	求人賃金(円)		求職希望賃金(円)
				上限平均	下限平均	
1,990	2,098	1.05	生産工程の職業	1,052	966	1,013
24	7	0.29	生産設備(金属)	1,000	930	967
26	27	1.04	生産設備(金属除く)	1,130	1,030	982
20	10	0.50	生産設備(機械)	1,000	930	976
232	266	1.15	金属材料製造等	1,101	1,006	1,102
479	1,057	2.21	製品製造・加工処理	1,011	951	963
619	233	0.38	機械組立の職業	1,023	951	981
101	108	1.07	機械整備・修理の職業	1,263	1,023	1,108
86	77	0.90	製品検査(金属)	1,035	960	989
83	152	1.83	製品検査(金属除く)	1,011	950	952
188	73	0.39	機械検査の職業	1,107	973	959
132	88	0.67	生産関連・生産類似	1,132	976	1,248
724	2,010	2.78	輸送・機械運転の職業	1,134	1,057	1,015
0	0	0.00	鉄道運転の職業	0	0	0
500	1,792	3.58	自動車運転の職業	1,123	1,046	1,022
0	4	0.00	船舶・航空機運転	1,400	1,200	0
153	159	1.04	その他の輸送の職業	1,141	1,104	1,000
71	55	0.77	定置・建設機械運転	1,428	1,297	987
110	193	1.75	建設・採掘の職業	1,605	1,149	1,201
6	29	4.83	建設躯体工事の職業	2,500	1,666	950
34	49	1.44	建設の職業	1,559	1,093	1,386
39	26	0.67	電気工事の職業	1,515	1,140	1,031
31	87	2.81	土木の職業	1,579	1,139	1,000
0	2	0.00	採掘の職業	0	0	0
9,588	6,607	0.69	運搬・清掃等の職業	1,182	1,126	964
624	1,240	1.99	運搬の職業	1,101	1,020	989
1,296	2,638	2.04	清掃の職業	1,018	967	949
89	412	4.63	包装の職業	975	949	945
7,579	2,317	0.31	その他の運搬等の職業	1,577	1,524	965
8,478	0	0.00	分類不能の職業	0	0	1,084

※有効求人は「愛知県内のハローワーク」に申し込まれたパート求人の総数で、有効求職は求職の申し込みをしている人の総数です。

※求人賃金の上限及び下限は、求人票の所定内賃金の上限、下限の平均額(税込)です。

中途採用者年齢別採用時賃金情報(瀬戸所管内)

令和2年10月～12月集計 (単位 千円)

職業別	年齢計	19歳以下	20～24歳	25～29歳	30～34歳	35～39歳	40～44歳	45～49歳	50～54歳	55～59歳	60～64歳	65歳以上
職業計	230	181	203	231	237	220	248	251	246	243	216	186
専門的・技術的職業	266	179	202	233	277	264	320	280	306	292	239	0
管理的職業	292	0	233	215	260	325	325	250	0	0	0	470
事務的職業	246	194	182	218	240	226	223	352	455	245	235	140
販売の職業	225	164	180	238	233	209	302	192	269	0	0	0
サービスの職業	217	192	203	233	238	202	224	248	186	214	196	162
保安の職業	177	0	220	196	208	206	0	209	153	150	187	152
農林漁業の職業	186	0	0	0	0	0	186	0	0	0	0	0
運輸・通信の職業	236	0	210	259	194	220	227	253	244	257	236	182
生産工程・労務の職業	222	177	210	225	229	196	236	228	235	238	235	200

産業別	年齢計	19歳以下	20～24歳	25～29歳	30～34歳	35～39歳	40～44歳	45～49歳	50～54歳	55～59歳	60～64歳	65歳以上
産業計	230	181	203	231	237	220	248	251	246	243	216	186
農林漁業	197	0	0	0	0	0	186	0	0	0	195	204
鉱業	307	0	0	220	0	0	0	0	400	0	300	0
建設業	259	218	219	242	267	210	285	279	326	310	238	254
製造業	224	169	191	232	211	218	268	237	225	205	238	167
電気・ガス・熱	0	0	0	0	0	0	0	0	0	0	0	0
情報通信	273	0	0	0	273	0	0	0	0	0	0	0
運輸業	240	0	231	273	187	206	232	258	244	263	233	163
卸売・小売	212	172	181	206	210	210	243	200	319	155	220	200
金融・保険	220	0	0	220	0	0	0	0	0	0	0	0
不動産	240	194	0	246	280	0	0	0	0	0	0	0
学術研究	255	0	125	300	268	0	186	344	293	0	0	80
飲食・宿泊	203	0	203	210	253	173	250	235	165	190	200	161
生活関連サービス・娯楽	215	240	216	219	258	227	0	170	135	235	0	195
教育・学習	264	0	130	0	0	0	0	397	0	0	0	0
医療・福祉	229	156	205	216	258	217	217	252	246	239	201	192
複合サービス	0	0	0	0	0	0	0	0	0	0	0	0
サービス	235	152	218	244	291	256	247	273	233	249	200	180
公務・その他	0	0	0	0	0	0	0	0	0	0	0	0

この情報は最近四半期(令和2年10月～12月)の雇用保険資格取得データのうち、雇用形態が常用の者(新規学卒者を除く)を対象としたものです。 単位 千円

賃金は毎月決まって支払われる各種手当(交通費含)は含みますが、超過勤務手当、賞与及び臨時の賃金は含みません。(税込)

1. 学術研究には、専門サービス業(法律事務所、特許事務所、土地家屋調査事務所、行政書士事務所、公認会計士・税理士事務所、社会保険労務士事務所等)、デザイン業、経営コンサルタント業、広告業、土木建築サービス業を含みます。
2. 生活関連サービス業、娯楽業は、洗濯業、理容・美容業、エステティック業、旅行業、冠婚葬祭業、映画館、スポーツ施設提供業等を含みます。

中途採用者年齢別採用時賃金情報(愛知県内)

令和2年10月～12月集計 (単位 千円)

職業別	年齢計	19歳以下	20～24歳	25～29歳	30～34歳	35～39歳	40～44歳	45～49歳	50～54歳	55～59歳	60～64歳	65歳以上
職業計	234	191	206	225	239	246	249	251	249	255	233	204
専門的・技術的職業	260	183	210	247	276	281	277	281	284	291	271	235
管理的職業	342	185	202	250	309	344	360	416	426	438	386	324
事務的職業	233	178	198	215	232	240	251	248	265	297	273	238
販売の職業	234	185	205	224	238	252	258	266	250	263	228	207
サービスの職業	217	187	201	215	223	230	233	226	221	220	200	184
保安の職業	183	174	189	186	204	200	184	185	184	182	184	171
農林漁業の職業	207	143	193	218	209	184	243	237	227	233	190	169
運輸・通信の職業	244	202	224	233	238	252	253	256	258	248	230	198
生産工程・労務の職業	222	197	209	217	222	227	232	233	230	231	230	202

産業別	年齢計	19歳以下	20～24歳	25～29歳	30～34歳	35～39歳	40～44歳	45～49歳	50～54歳	55～59歳	60～64歳	65歳以上
産業計	234	191	206	225	239	246	249	251	249	255	233	204
農林漁業	203	150	199	205	182	177	253	204	193	214	189	208
鉱業	269	0	200	220	317	268	281	266	262	275	260	0
建設業	251	206	222	236	248	264	273	287	286	278	261	228
製造業	223	178	193	210	225	228	242	241	235	254	238	199
電気・ガス・熱	379	0	229	271	306	341	558	375	446	861	387	160
情報通信	272	173	217	237	279	321	342	318	315	369	353	261
運輸業	248	198	227	238	245	251	258	257	259	255	242	216
卸売・小売	240	180	205	229	252	258	257	256	268	277	248	204
金融・保険	224	130	198	204	225	236	265	219	229	298	278	213
不動産	263	194	206	233	247	296	316	319	311	340	240	316
学術研究	251	191	198	228	254	272	280	296	292	301	277	262
飲食・宿泊	231	188	205	223	240	246	263	246	241	242	203	186
生活関連サービス・娯楽	210	203	199	208	205	219	238	226	213	208	185	229
教育・学習	247	165	190	216	238	241	268	335	276	459	429	178
医療・福祉	231	174	206	237	254	242	225	233	234	230	222	198
複合サービス	233	0	213	226	201	236	211	233	180	381	181	170
サービス	217	196	209	216	220	227	223	228	221	220	206	184
公務・その他	244	200	260	227	0	271	323	230	276	171	137	0

この情報は最近四半期(令和2年10月～12月)の雇用保険資格取得データのうち、雇用形態が常用の者(新規卒者を除く)を対象としたものです。 単位 千円

賃金は毎月決まって支払われる各種手当(交通費含)は含みますが、超過勤務手当、賞与及び臨時の賃金は含みません。(税込)

1. 学術研究には、専門サービス業(法律事務所、特許事務所、土地家屋調査事務所、行政書士事務所、公認会計士・税理士事務所、社会保険労務士事務所等)、デザイン業、経営コンサルタント業、広告業、土木建築サービス業を含みます。
2. 生活関連サービス業、娯楽業は、洗濯業、理容・美容業、エステティック業、旅行業、冠婚葬祭業、映画館、スポーツ施設提供業等を含みます。

職業別 求人・求職バランス (瀬戸所管内)

フルタイム

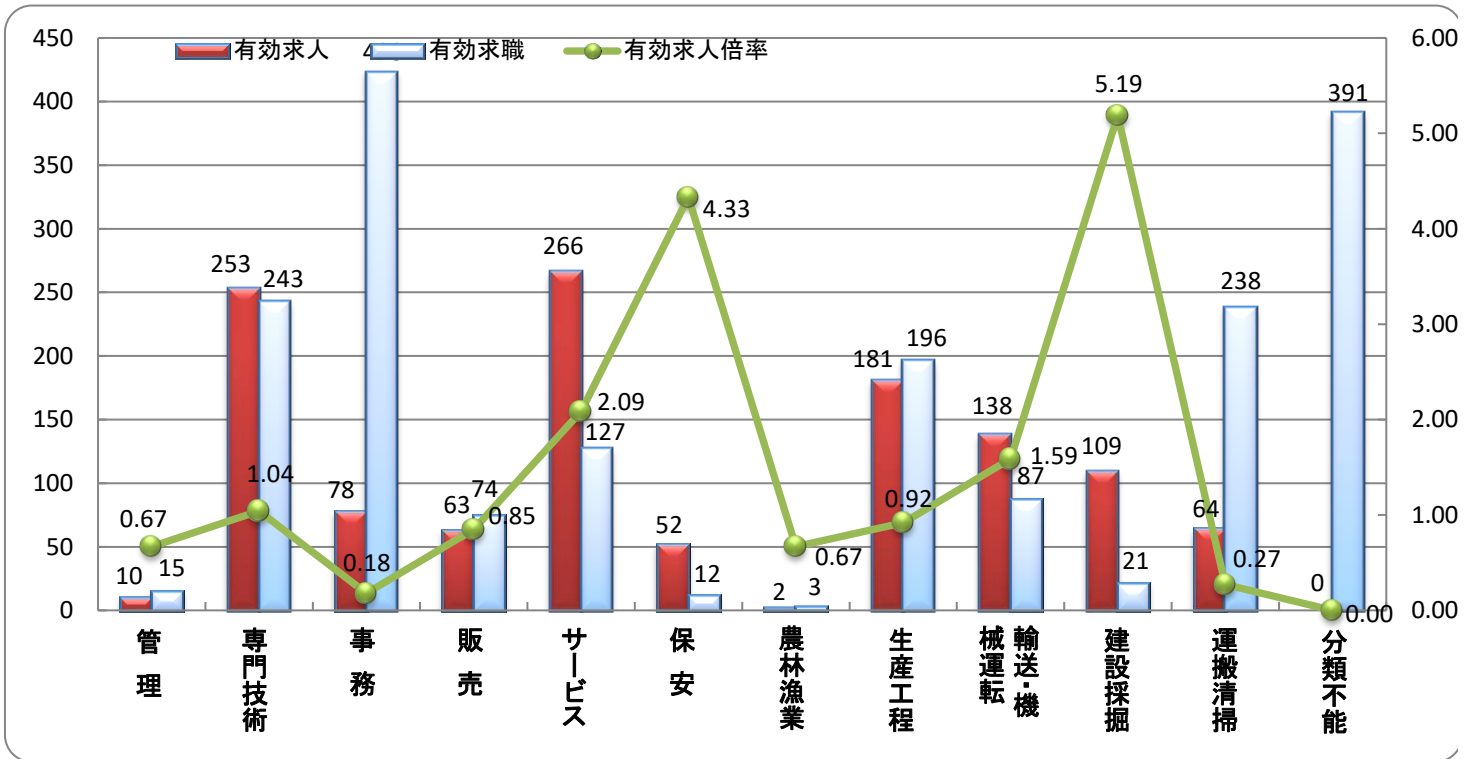

職業別	管理	専門技術	事務	販売	サービス	保安	農林漁業	生産工程	輸送・機械運転	建設探掘	運搬清掃	分類不能	計
有効求人	10	253	78	63	266	52	2	181	138	109	64	0	1,216
有効求職	15	243	423	74	127	12	3	196	87	21	238	391	1,830
有効求人倍率	0.67	1.04	0.18	0.85	2.09	4.33	0.67	0.92	1.59	5.19	0.27	0.00	0.66

パート

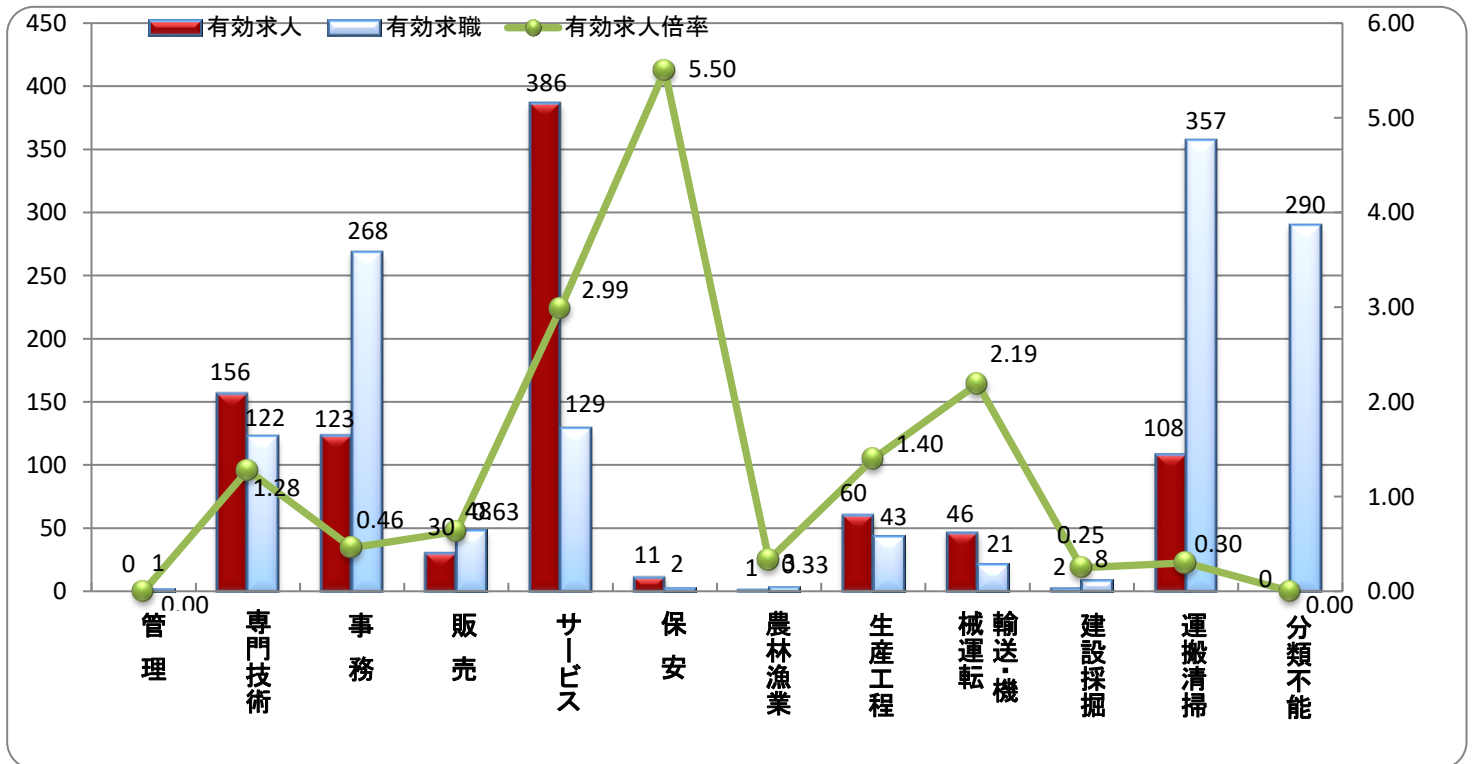

職業別	管理	専門技術	事務	販売	サービス	保安	農林漁業	生産工程	輸送・機械運転	建設探掘	運搬清掃	分類不能	計
有効求人	0	156	123	30	386	11	1	60	46	2	108	0	923
有効求職	1	122	268	48	129	2	3	43	21	8	357	290	1,292
有効求人倍率	0.00	1.28	0.46	0.63	2.99	5.50	0.33	1.40	2.19	0.25	0.30	0.00	0.71

年齢別 求人・求職バランス (瀬戸所管内)

フルタイム

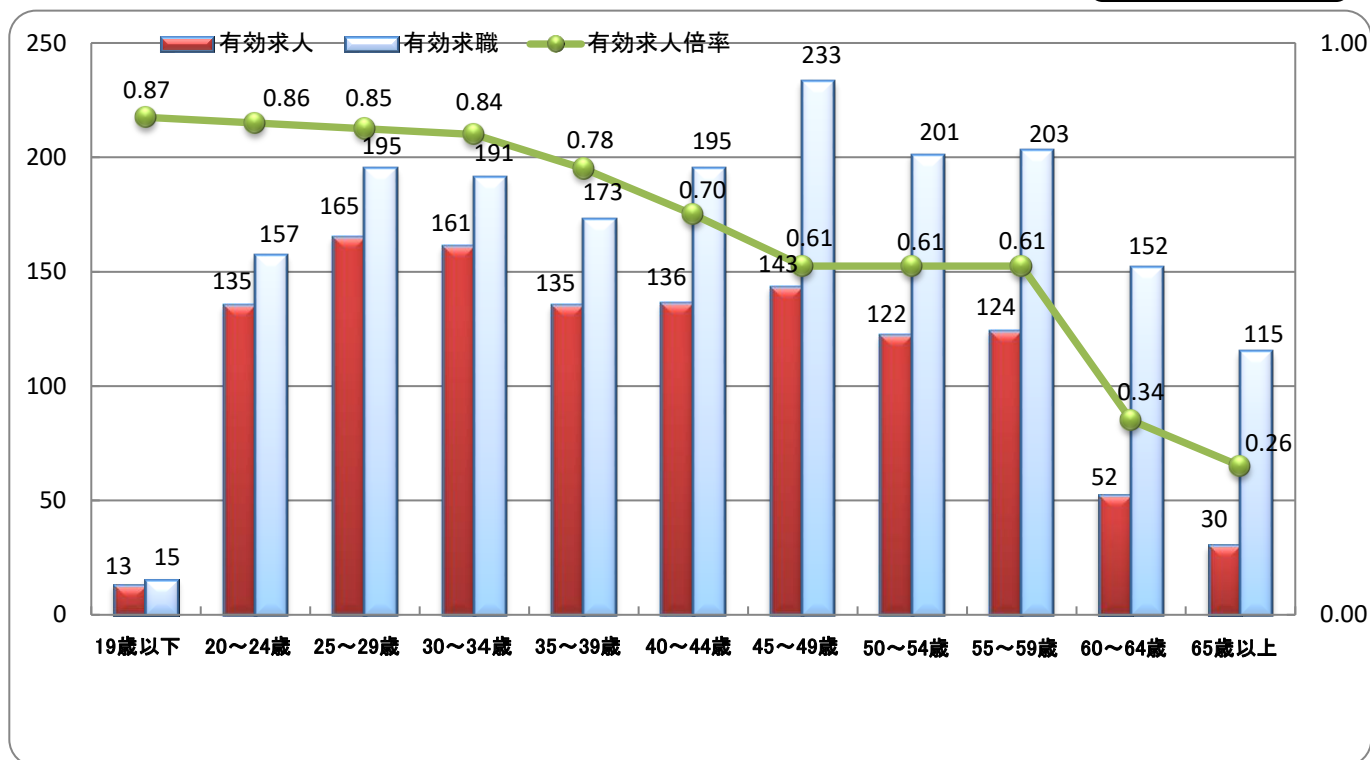

年齢別	19歳以下	20~24歳	25~29歳	30~34歳	35~39歳	40~44歳	45~49歳	50~54歳	55~59歳	60~64歳	65歳以上	計
有効求人	13	135	165	161	135	136	143	122	124	52	30	1,216
有効求職	15	157	195	191	173	195	233	201	203	152	115	1,830
有効求人倍率	0.87	0.86	0.85	0.84	0.78	0.70	0.61	0.61	0.61	0.34	0.26	0.66

パート

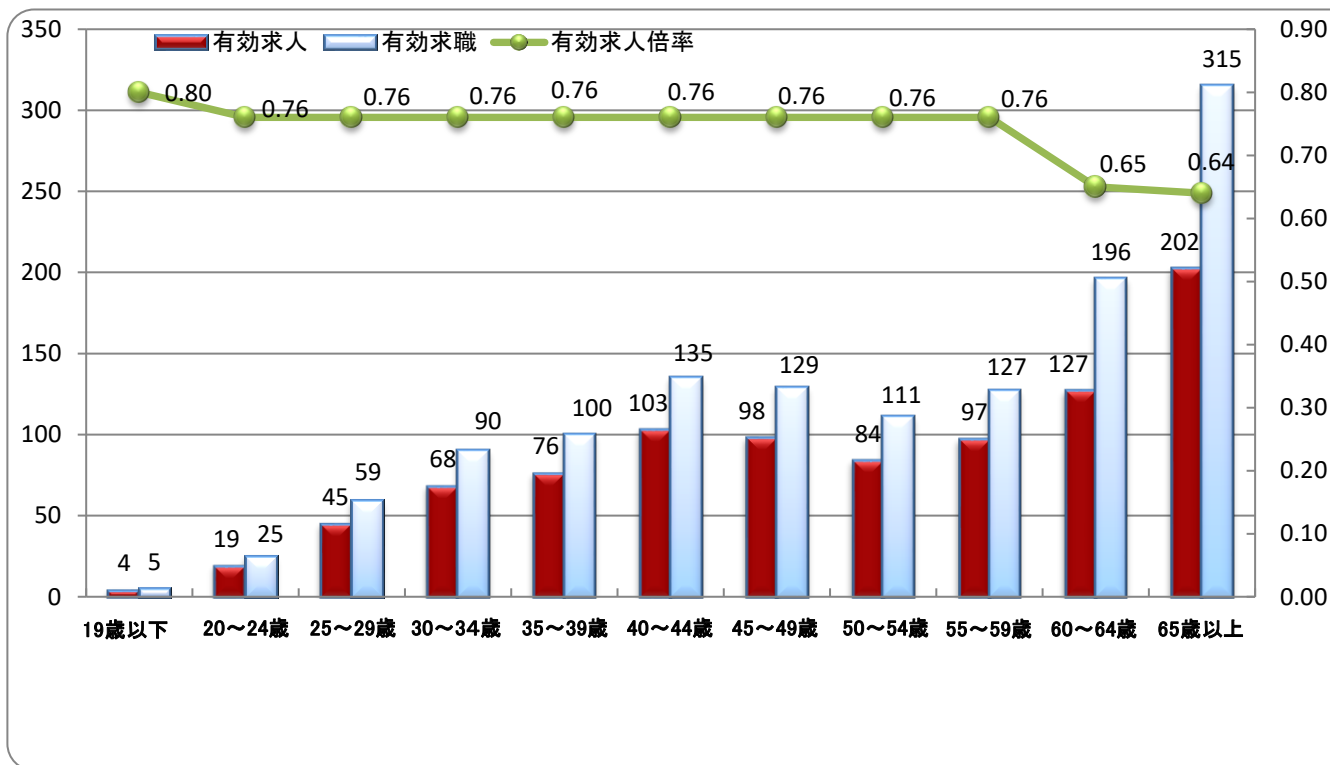

年齢別	19歳以下	20~24歳	25~29歳	30~34歳	35~39歳	40~44歳	45~49歳	50~54歳	55~59歳	60~64歳	65歳以上	計
有効求人	4	19	45	68	76	103	98	84	97	127	202	923
有効求職	5	25	59	90	100	135	129	111	127	196	315	1,292
有効求人倍率	0.80	0.76	0.76	0.76	0.76	0.76	0.76	0.76	0.76	0.65	0.64	0.71

職種・年齢別求職者数（瀬戸所管内）

フルタイム
パート

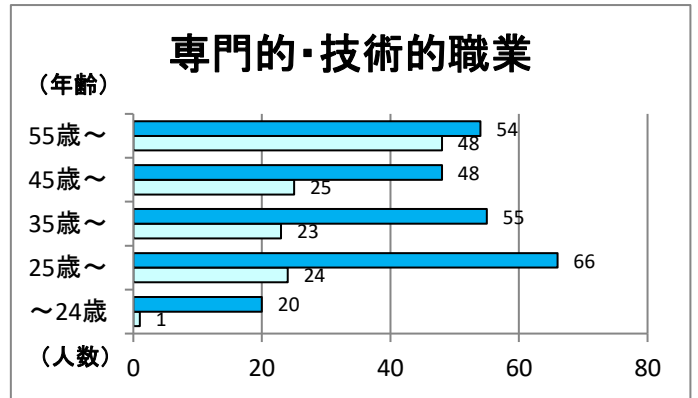
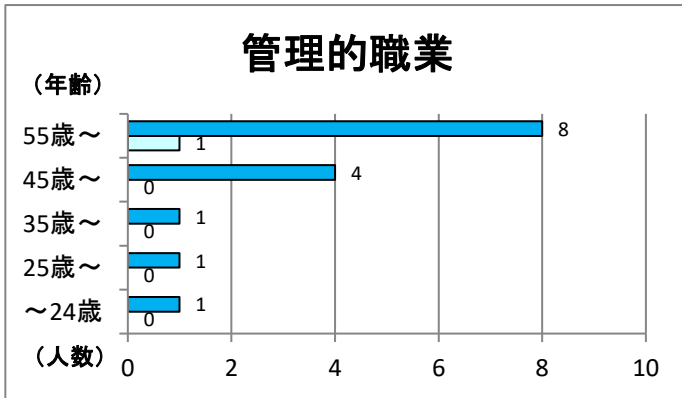

雇用形態	年齢					合計
	～24歳	25歳～	35歳～	45歳～	55歳～	
フルタイム	1	1	1	4	8	15
パート	0	0	0	0	1	1
小計	1	1	1	4	9	16

雇用形態	年齢					合計
	～24歳	25歳～	35歳～	45歳～	55歳～	
フルタイム	20	66	55	48	54	243
パート	1	24	23	25	48	121
小計	21	90	78	73	102	364

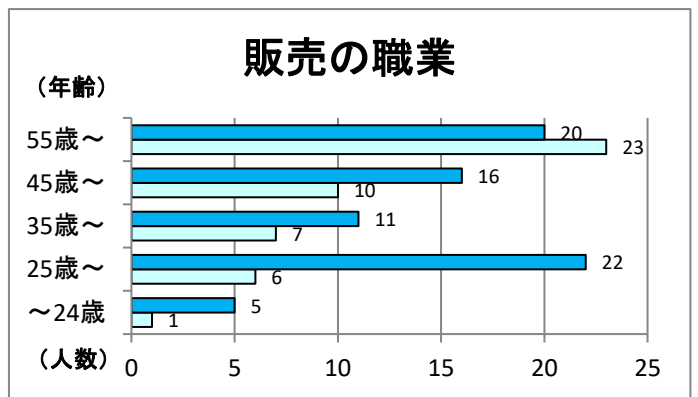
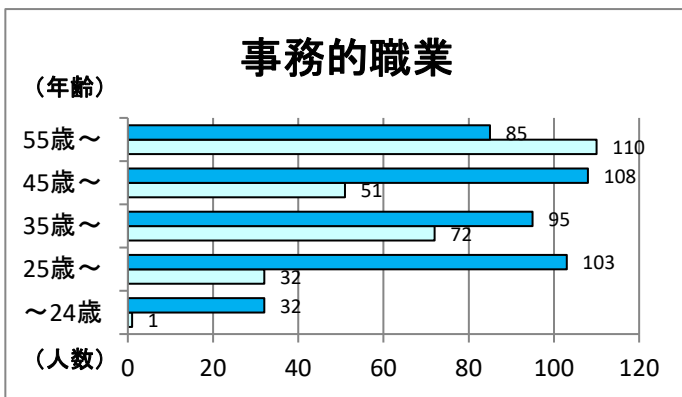

雇用形態	年齢					合計
	～24歳	25歳～	35歳～	45歳～	55歳～	
フルタイム	32	103	95	108	85	423
パート	1	32	72	51	110	266
小計	33	135	167	159	195	689

雇用形態	年齢					合計
	～24歳	25歳～	35歳～	45歳～	55歳～	
フルタイム	5	22	11	16	20	74
パート	1	6	7	10	23	47
小計	6	28	18	26	43	121

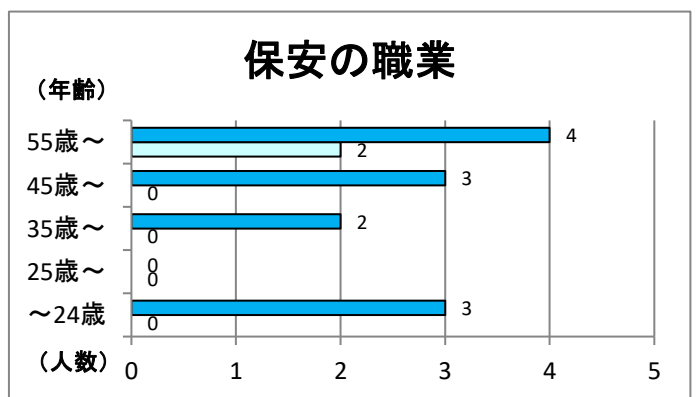
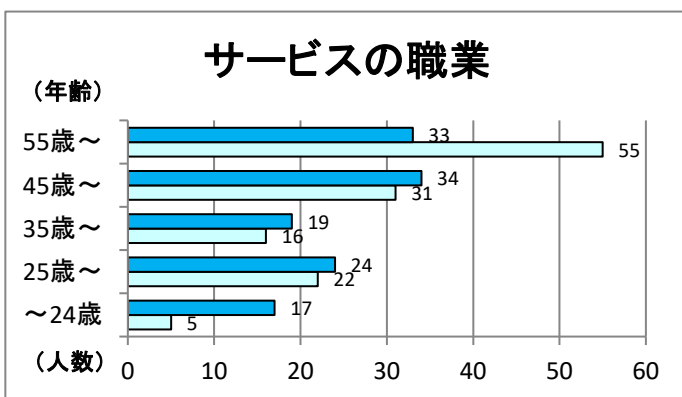

雇用形態	年齢					合計
	～24歳	25歳～	35歳～	45歳～	55歳～	
フルタイム	17	24	19	34	33	127
パート	5	22	16	31	55	129
小計	22	46	35	65	88	256

雇用形態	年齢					合計
	～24歳	25歳～	35歳～	45歳～	55歳～	
フルタイム	3	0	2	3	4	12
パート	0	0	0	0	2	2
小計	3	0	2	3	6	14

農林漁業の職業

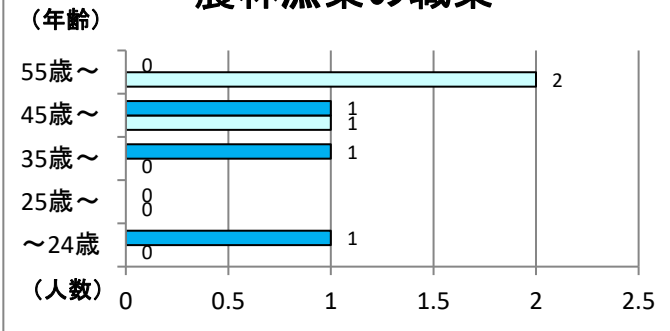

雇用形態	年 齢					合 計
	～24歳	25歳～	35歳～	45歳～	55歳～	
フルタイム	1	0	1	1	0	3
パート	0	0	0	1	2	3
小 計	1	0	1	2	2	6

生産工程の職業

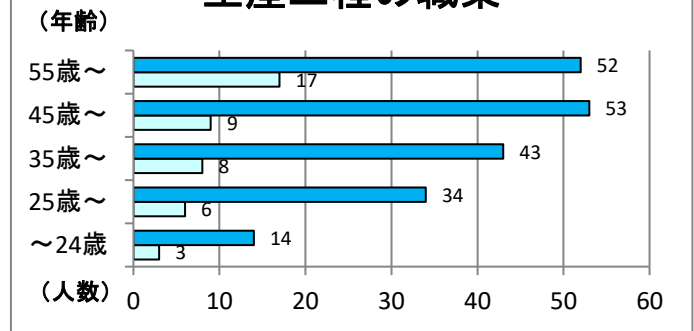

雇用形態	年 齢					合 計
	～24歳	25歳～	35歳～	45歳～	55歳～	
フルタイム	14	34	43	53	52	196
パート	3	6	8	9	17	43
小 計	17	40	51	62	69	239

輸送・機械運転の職業

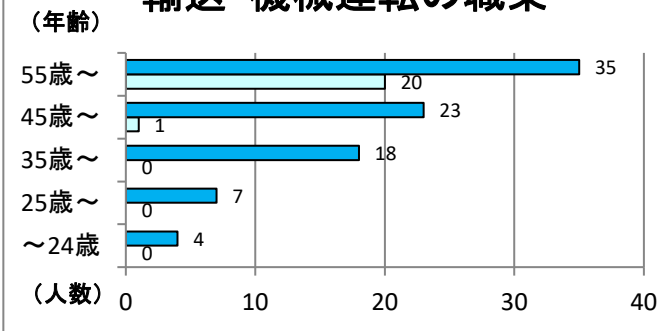

雇用形態	年 齢					合 計
	～24歳	25歳～	35歳～	45歳～	55歳～	
フルタイム	4	7	18	23	35	87
パート	0	0	0	1	20	21
小 計	4	7	18	24	55	108

建設・採掘の職業

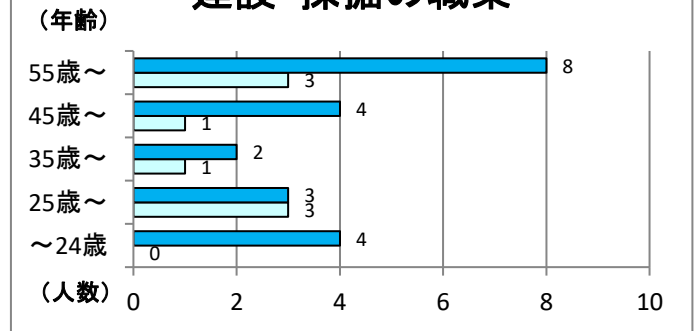

雇用形態	年 齢					合 計
	～24歳	25歳～	35歳～	45歳～	55歳～	
フルタイム	4	3	2	4	8	21
パート	0	3	1	1	3	8
小 計	4	6	3	5	11	29

運搬・清掃等の職業

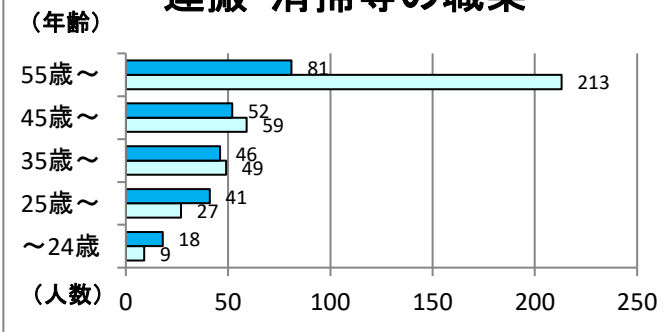

雇用形態	年 齢					合 計
	～24歳	25歳～	35歳～	45歳～	55歳～	
フルタイム	18	41	46	52	81	238
パート	9	27	49	59	213	357
小 計	27	68	95	111	294	595

分類不能の職業

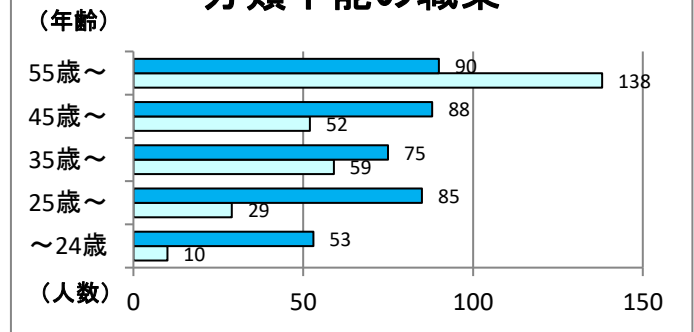

雇用形態	年 齢					合 計
	～24歳	25歳～	35歳～	45歳～	55歳～	
フルタイム	53	85	75	88	90	391
パート	10	29	59	52	138	288
小 計	63	114	134	140	228	679

主な安定所別の有効求職者数の推移

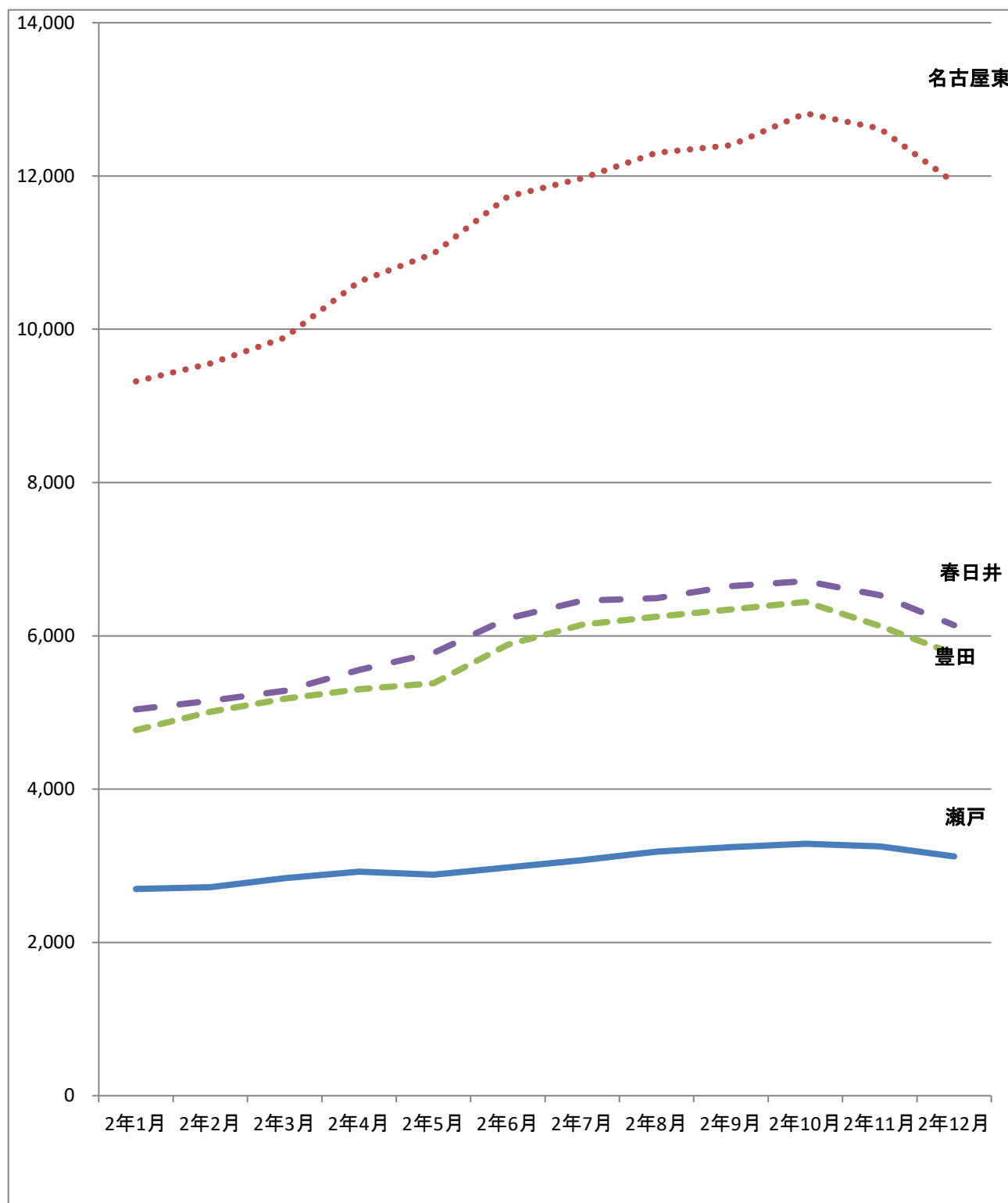

	2年1月	2年2月	2年3月	2年4月	2年5月	2年6月	2年7月	2年8月	2年9月	2年10月	2年11月	2年12月
瀬戸	2,697	2,722	2,837	2,923	2,884	2,977	3,072	3,185	3,243	3,287	3,252	3,122
名古屋東	9,320	9,555	9,891	10,621	10,987	11,731	11,971	12,303	12,402	12,818	12,620	11,916
豊田	4,770	5,009	5,178	5,302	5,382	5,883	6,145	6,249	6,344	6,442	6,128	5,763
春日井	5,040	5,154	5,283	5,554	5,775	6,228	6,460	6,492	6,647	6,714	6,531	6,138