

雇用・賃金情報せと

令和2年6月データ

A: 有効求人倍率の推移

年 \ 月	7月	8月	9月	10月	11月	12月	1月	2月	3月	4月	5月	6月
前々年度	1.09	1.04	0.98	0.99	1.11	1.16	1.16	1.12	1.11	1.02	0.98	1.03
前年度	1.13	1.14	1.11	1.05	1.17	1.20	1.23	1.24	1.17	1.06	1.02	1.07
本年度	1.14	1.11	0.94	0.89	0.95	0.96	0.91	0.92	0.89	0.80	0.67	0.68

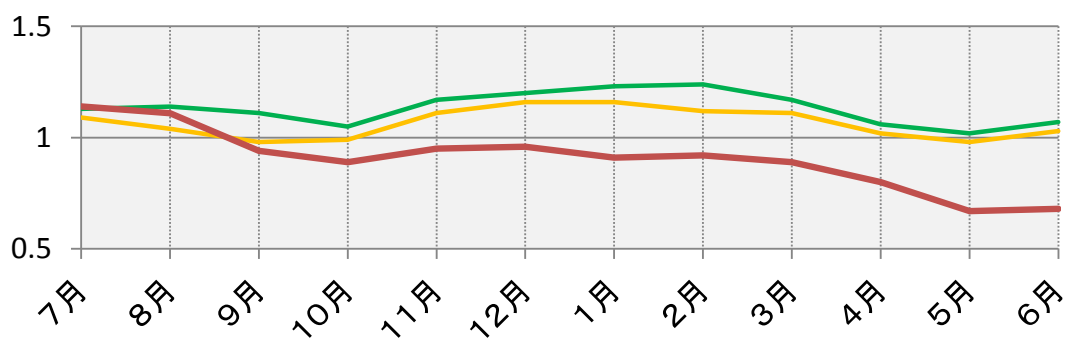

B: 新規求人倍率の推移

年 \ 月	7月	8月	9月	10月	11月	12月	1月	2月	3月	4月	5月	6月
前々年度	1.98	1.26	1.53	2.04	2.16	2.02	1.93	1.64	1.59	1.34	1.47	2.00
前年度	2.26	1.63	1.84	1.88	2.54	2.07	2.19	2.35	1.43	1.57	1.85	2.09
本年度	2.42	1.80	1.67	1.76	2.05	1.74	1.58	1.92	1.35	1.14	1.30	1.32

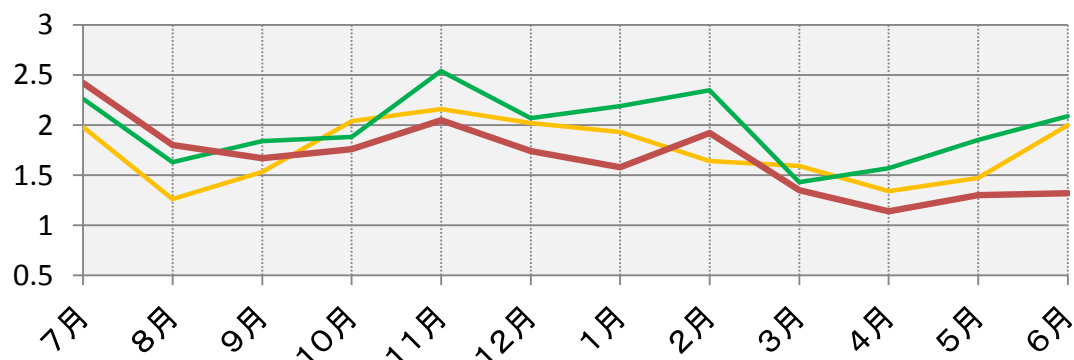

注) Aのグラフとは倍率の値の範囲が異なります。

有効求人倍率	0.68
新規求人倍率	1.32

ハローワーク瀬戸 (瀬戸公共職業安定所)

〒489-0871 愛知県瀬戸市東長根町86

電話 0561-82-5123

FAX 0561-83-8226

用語の説明

フルタイム

* 常用及び臨時を合わせたものをいう。

常用

* 雇用契約において雇用期間の定めがないか又は4ヶ月以上の雇用期間が定められているものをいう。

臨時

* 雇用期間が定められている仕事をいう（1ヶ月以上4ヶ月未満）。

パートタイム

* 毎日就労するものについては、1日の労働時間が一般従業員より短く、特定日又は特定期間就労するものについては、1日の労働時間の長短を問わず1カ月の所定労働時間が、一般従業員より短いものをいう。

日雇

* 日々雇用の仕事、又は1カ月未満の雇用期間が定められている者をいう。

求職者数

* 「新規求職申込件数」とは、公共職業安定所でその月のうちに新たに受けた求職申込件数をいう。
「月間有効求職者数」とは、「前月末日現在において、求職申込の有効期限が翌月以降にまたがっている就職未決定の求職者数」と、当月の「新規求職申込件数」の合計数をいう。

求人数

* 「新規求人数」とは、公共職業安定所でその月のうちに新たに受けた求人数（採用予定人員）をいう。
* 「月間有効求人数」とは、「前月から繰り越された有効求人数」と当月の「新規求人数」の合計数をいう。

求人倍率

* 求職者1人あたり求人がどれだけあるかをみるもので、算出方法は次のとおり。

$$\begin{aligned} \text{新規求人倍率} &= \frac{\text{新規求人数}}{\text{新規求職者申込件数}} \\ \text{有効求人倍率} &= \frac{\text{月間有効求人数}}{\text{月間有効求職者数}} \end{aligned}$$

職業区分

管理的職業

管理的公務員
法人・団体の役員
法人・団体の管理職員
その他管理的職業

専門的・技術的職業

研究者
農林水産技術者
開発技術者
製造技術者
建築・土木・測量技術者
情報処理・通信技術者
その他の技術者
医師、歯科医師、獣医師、
薬剤師
保健師、助産師、看護師
医療技術者
その他の保健医療の職業
社会福祉の専門的職業
法務の職業
経営・金融・保険の専門的
職業
教育の職業
宗教家
著述家・記者・編集者
美術家・デザイナー・写真家
・映像撮影者
音楽家・舞台芸術家
その他の専門的職業

事務的職業

一般事務の職業
会計事務の職業
生産関連事務の職業
営業・販売関連事務の職業
外勤事務の職業

運輸・郵便事務の職業

事務用機器操作の職業

販売の職業

商品販売の職業
販売類似の職業
営業の職業

サービスの職業

家庭生活支援サービスの職業
介護サービスの職業
保健医療サービスの職業
生活衛生サービスの職業
飲食物調理の職業
接客・給仕の職業
居住施設・ビル等の管理の
職業
その他のサービスの職業

保安の職業

自衛官
司法警察職員
その他の保安の職業

農林漁業の職業

農業の職業
林業の職業
漁業の職業

生産工程の職業

生産設備制御・監視の職業
(金属材料製造・金属加工、
金属溶接、溶断)
生産設備制御・監視の職業
(金属材料製造・金属加工、
金属溶接、溶断を除く)
生産設備制御・監視の職業
(機械組立)

金属材料製造、金属加工、
金属溶接・溶断の職業

製品製造・加工処理の職業
(金属材料製造、金属加工、
金属溶接・溶断を除く)

機械組立の職業

機械整備・修理の職業

製品検査の職業
(金属材料製造、金属加工、
金属溶接・溶断)

製品検査の職業
(金属材料製造、金属加工、
金属溶接・溶断を除く)

機械検査の職業

生産関連・生産類似の職業

輸送・機械運転の職業

鉄道運転の職業
自動車運転の職業
船舶・航空機運転の職業
その他の輸送の職業
定置・建設機械運転の職業

建設・採掘の職業

建設躯体工事の職業
建設の職業
(建設躯体工事の職業を除く)
電気工事の職業

土木の職業

採掘の職業

運搬・清掃・包装等の職業

運搬の職業
清掃の職業
包装の職業
その他の運搬・清掃・包装
等の職業

職業別求人倍率及び賃金状況(フルタイム)

瀬戸所管内

(令和2年6月)

有効求職者数	有効求人数	求人倍率	職業	求人賃金(円)		求職希望賃金(円)
				上限平均	下限平均	
1,777	1,172	0.66	職業計	278,057	208,366	250,559
11	3	0.27	管理的職業	310,000	205,000	200,000
0	0	0.00	管理的公務員	0	0	0
0	0	0.00	法人・団体の役員	0	0	0
8	3	0.38	法人・団体の管理職員	310,000	205,000	0
3	0	0.00	その他の管理的職業	0	0	200,000
212	234	1.10	専門的・技術的職業	289,927	218,960	244,324
2	0	0.00	研究者	0	0	200,000
1	0	0.00	農林水産技術者	0	0	250,000
16	12	0.75	開発技術者	294,198	210,198	300,000
47	16	0.34	製造技術者	330,850	219,225	220,000
8	37	4.63	建築・土木技術者等	372,000	245,400	250,000
32	5	0.16	情報処理・通信技術者	0	0	280,000
2	1	0.50	その他の技術者	0	0	0
0	2	0.00	医師、薬剤師等	0	0	0
22	55	2.50	保健師、助産師、看護師等	279,439	224,481	247,500
11	33	3.00	医療技術者	281,889	214,256	296,667
9	10	1.11	その他の保健医療	272,100	216,225	253,333
26	52	2.00	社会福祉の専門的職業	274,425	218,116	210,000
0	1	0.00	法務の職業	0	0	0
0	0	0.00	経営・金融等の職業	0	0	0
2	2	1.00	教育の職業	0	0	180,000
0	0	0.00	宗教家	0	0	0
3	0	0.00	著述家、記者、編集者	0	0	275,000
18	5	0.28	美術家、デザイナー等	300,000	182,500	0
0	0	0.00	音楽家、舞台芸術家	0	0	0
13	3	0.23	その他の専門的職業	300,000	220,000	200,000

※有効求人は「ハローワーク瀬戸」に申し込まれたフルタイム求人(パートを除く)の総数で、有効求職は求職の申し込みをしている人の総数です。

※求人賃金の上限及び下限は、求人票の所定内賃金の上限、下限の平均額(税込)です。

職業別求人倍率及び賃金状況(フルタイム)

瀬戸所管内

(令和2年6月)

有効求職者数	有効求人数	求人倍率	職業	求人賃金(円)		求職希望賃金(円)
				上限平均	下限平均	
398	54	0.14	事務的職業	252,610	211,738	197,526
336	32	0.10	一般事務員	245,269	205,889	190,000
19	5	0.26	会計事務員	0	0	180,000
14	8	0.57	生産関連事務員	0	0	216,667
21	6	0.29	営業・販売関連事務員	250,000	190,000	262,857
0	0	0.00	外勤事務員	0	0	0
3	3	1.00	運輸・郵便事務	288,250	259,800	0
5	0	0.00	事務用機器操作の職業	0	0	275,000
61	59	0.97	販売の職業	271,922	202,944	253,333
17	8	0.47	商品販売の職業	196,447	177,350	200,000
3	4	1.33	販売類似の職業	350,000	300,000	200,000
41	47	1.15	営業の職業	300,551	201,795	264,000
136	254	1.87	サービスの職業	245,993	202,079	395,185
0	0	0.00	家庭生活支援サービス	0	0	0
52	97	1.87	介護サービスの職業	235,117	191,205	204,545
5	17	3.40	保健医療サービス	188,313	170,188	200,000
10	23	2.30	生活衛生サービス	300,000	170,000	230,000
39	101	2.59	飲食物調理の職業	258,974	216,082	776,667
19	14	0.74	接客・給仕の職業	400,000	200,000	213,333
6	0	0.00	居住施設・ビルの管理	0	0	160,000
5	2	0.40	その他のサービス	250,000	200,000	0
11	45	4.09	保安の職業	0	0	210,000
0	0	0.00	自衛官	0	0	0
0	0	0.00	司法警察職員	0	0	0
11	45	4.09	その他の保安職業	0	0	210,000
2	6	3.00	農林漁業の職業	208,240	191,550	300,000
2	6	3.00	農業の職業	208,240	191,550	300,000
0	0	0.00	林業の職業	0	0	0
0	0	0.00	漁業の職業	0	0	0

※有効求人は「ハローワーク瀬戸」に申し込まれたフルタイム求人(パートを除く)の総数で、有効求職は求職の申し込みをしている人の総数です。

※求人賃金の上限及び下限は、求人票の所定内賃金の上限、下限の平均額(税込)です。

職業別求人倍率及び賃金状況(フルタイム)

瀬戸所管内

(令和2年6月)

有効求職者数	有効求人数	求人倍率	職業	求人賃金(円)		求職希望賃金(円)
				上限平均	下限平均	
177	189	1.07	生産工程の職業	293,154	194,503	214,000
4	8	2.00	生産設備(金属)	0	0	313,333
3	11	3.67	生産設備(金属除く)	0	0	180,000
2	0	0.00	生産設備(機械)	0	0	0
18	34	1.89	金属材料製造等	302,467	196,817	271,667
69	79	1.14	製品製造・加工処理	229,142	180,999	205,263
39	22	0.56	機械組立の職業	312,750	194,833	200,000
12	17	1.42	機械整備・修理の職業	289,288	202,850	170,000
8	0	0.00	製品検査(金属)	0	0	175,000
4	2	0.50	製品検査(金属除く)	0	0	165,000
5	2	0.40	機械検査の職業	0	0	200,000
13	14	1.08	生産関連・生産類似	418,000	193,500	182,500
76	113	1.49	輸送・機械運転の職業	297,618	234,273	496,667
1	0	0.00	鉄道運転の職業	0	0	0
58	95	1.64	自動車運転の職業	305,126	237,558	620,000
0	0	0.00	船舶・航空機運転	0	0	0
14	5	0.36	その他の輸送の職業	185,000	185,000	262,500
3	13	4.33	定置・建設機械運転	0	0	200,000
28	131	4.68	建設・採掘の職業	379,228	213,250	260,000
1	26	26.00	建設躯体工事の職業	336,550	174,075	0
11	41	3.73	建設の職業	372,345	229,191	250,000
6	19	3.17	電気工事の職業	470,000	208,000	0
10	44	4.40	土木の職業	400,853	210,533	270,000
0	1	0.00	採掘の職業	0	0	0
214	84	0.39	運搬・清掃等の職業	247,292	200,311	201,034
41	27	0.66	運搬の職業	245,000	199,200	223,636
11	19	1.73	清掃の職業	260,400	210,800	0
0	0	0.00	包装の職業	0	0	0
162	38	0.23	その他の運搬等の職業	244,833	197,740	187,222
451	0	0.00	分類不能の職業	0	0	260,465

※有効求人は「ハローワーク瀬戸」に申し込まれたフルタイム求人(パートを除く)の総数で、有効求職は求職の申し込みをしている人の総数です。

※求人賃金の上限及び下限は、求人票の所定内賃金の上限、下限の平均額(税込)です。

職業別求人倍率及び賃金状況(パート)

瀬戸所管内

(令和2年6月)

有効求職者数	有効求人数	求人倍率	職業	求人賃金(円)		求職希望賃金(円)
				上限平均	下限平均	
1,200	849	0.71	職業計	1,221	1,074	984
1	0	0.00	管理的職業	0	0	0
0	0	0.00	管理的公務員	0	0	0
0	0	0.00	法人・団体の役員	0	0	0
1	0	0.00	法人・団体の管理職員	0	0	0
0	0	0.00	その他の管理的職業	0	0	0
119	164	1.38	専門的・技術的職業	1,471	1,260	1,117
1	0	0.00	研究者	0	0	0
1	0	0.00	農林水産技術者	0	0	0
3	5	1.67	開発技術者	1,050	950	0
8	0	0.00	製造技術者	0	0	926
5	0	0.00	建築・土木技術者等	0	0	0
7	0	0.00	情報処理・通信技術者	0	0	0
0	0	0.00	その他の技術者	0	0	0
3	1	0.33	医師、薬剤師等	1,500	1,500	0
36	47	1.31	保健師、助産師、看護師等	1,643	1,407	1,257
4	24	6.00	医療技術者	1,570	1,330	1,000
4	11	2.75	その他の保健医療	1,600	1,280	0
28	63	2.25	社会福祉の専門的職業	1,285	1,088	981
0	0	0.00	法務の職業	0	0	0
1	1	1.00	経営・金融等の職業	0	0	0
9	8	0.89	教育の職業	1,340	1,340	0
0	0	0.00	宗教家	0	0	0
0	0	0.00	著述家、記者、編集者	0	0	0
5	2	0.40	美術家、デザイナー等	0	0	0
1	0	0.00	音楽家、舞台芸術家	0	0	0
3	2	0.67	その他の専門的職業	2,150	2,110	0

※有効求人は「ハローワーク瀬戸」に申し込まれたパート求人の総数で、有効求職は求職の申し込みをしている人の総数です。

※求人賃金の上限及び下限は、求人票の所定内賃金の上限、下限の平均額(税込)です。

職業別求人倍率及び賃金状況(パート)

瀬戸所管内

(令和2年6月)

有効求職者数	有効求人数	求人倍率	職業	求人賃金(円)		求職希望賃金(円)
				上限平均	下限平均	
236	67	0.28	事務的職業	1,143	994	975
217	42	0.19	一般事務員	1,107	967	974
6	2	0.33	会計事務員	1,200	950	1,000
7	16	2.29	生産関連事務員	980	926	975
4	3	0.75	営業・販売関連事務員	1,423	1,131	0
0	0	0.00	外勤事務員	0	0	0
0	1	0.00	運輸・郵便事務	1,200	1,200	0
2	3	1.50	事務用機器操作の職業	926	926	0
34	18	0.53	販売の職業	0	0	953
28	18	0.64	商品販売の職業	0	0	958
0	0	0.00	販売類似の職業	0	0	0
6	0	0.00	営業の職業	0	0	926
116	410	3.53	サービスの職業	1,139	1,007	966
0	0	0.00	家庭生活支援サービス	0	0	0
35	135	3.86	介護サービスの職業	1,320	1,127	1,070
5	14	2.80	保健医療サービス	1,056	956	926
4	24	6.00	生活衛生サービス	1,525	969	938
36	205	5.69	飲食物調理の職業	1,063	970	940
22	19	0.86	接客・給仕の職業	1,027	952	944
6	0	0.00	居住施設・ビルの管理	0	0	926
8	13	1.63	その他のサービス	1,200	1,200	963
3	15	5.00	保安の職業	1,250	930	950
0	0	0.00	自衛官	0	0	0
0	0	0.00	司法警察職員	0	0	0
3	15	5.00	その他の保安職業	1,250	930	950
2	22	11.00	農林漁業の職業	1,028	940	0
2	22	11.00	農業の職業	1,028	940	0
0	0	0.00	林業の職業	0	0	0
0	0	0.00	漁業の職業	0	0	0

※有効求人は「ハローワーク瀬戸」に申し込まれたパート求人の総数で、有効求職は求職の申し込みをしている人の総数です。

※求人賃金の上限及び下限は、求人票の所定内賃金の上限、下限の平均額(税込)です。

職業別求人倍率及び賃金状況(パート)

瀬戸所管内

(令和2年6月)

有効求職者数	有効求人数	求人倍率	職業	求人賃金(円)		求職希望賃金(円)
				上限平均	下限平均	
39	36	0.92	生産工程の職業	1,261	1,255	1,002
0	0	0.00	生産設備(金属)	0	0	0
1	0	0.00	生産設備(金属除く)	0	0	0
4	0	0.00	生産設備(機械)	0	0	1,250
2	1	0.50	金属材料製造等	2,000	2,000	950
16	23	1.44	製品製造・加工処理	969	963	926
9	3	0.33	機械組立の職業	950	930	0
0	5	0.00	機械整備・修理の職業	2,000	2,000	0
0	0	0.00	製品検査(金属)	0	0	0
4	4	1.00	製品検査(金属除く)	0	0	929
1	0	0.00	機械検査の職業	0	0	0
2	0	0.00	生産関連・生産類似	0	0	1,050
11	18	1.64	輸送・機械運転の職業	1,090	1,045	1,000
0	0	0.00	鉄道運転の職業	0	0	0
10	14	1.40	自動車運転の職業	1,090	1,045	1,000
0	0	0.00	船舶・航空機運転	0	0	0
1	4	4.00	その他の輸送の職業	0	0	0
0	0	0.00	定置・建設機械運転	0	0	0
5	0	0.00	建設・採掘の職業	0	0	0
0	0	0.00	建設躯体工事の職業	0	0	0
2	0	0.00	建設の職業	0	0	0
2	0	0.00	電気工事の職業	0	0	0
1	0	0.00	土木の職業	0	0	0
0	0	0.00	採掘の職業	0	0	0
360	99	0.28	運搬・清掃等の職業	1,069	942	977
13	32	2.46	運搬の職業	1,090	938	1,000
30	9	0.30	清掃の職業	952	929	934
0	0	0.00	包装の職業	0	0	0
317	58	0.18	その他の運搬等の職業	1,109	951	984
274	0	0.00	分類不能の職業	0	0	972

※有効求人は「ハローワーク瀬戸」に申し込まれたパート求人の総数で、有効求職は求職の申し込みをしている人の総数です。

※求人賃金の上限及び下限は、求人票の所定内賃金の上限、下限の平均額(税込)です。

職業別求人倍率及び賃金状況(フルタイム)

愛知県内

(令和2年6月)

有効求職者数	有効求人数	求人倍率	職業	求人賃金(円)		求職希望賃金(円)
				上限平均	下限平均	
62,532	65,397	1.05	職業計	285,048	207,319	227,677
256	321	1.25	管理的職業	337,616	258,227	412,439
47	1	0.02	管理的公務員	0	0	200,000
10	0	0.00	法人・団体の役員	0	0	765,000
160	270	1.69	法人・団体の管理職員	345,084	263,417	473,600
39	50	1.28	その他の管理的職業	289,544	224,813	282,222
7,567	15,164	2.00	専門的・技術的職業	313,175	221,792	261,225
88	7	0.08	研究者	375,667	235,667	641,538
8	4	0.50	農林水産技術者	323,500	223,500	225,000
475	1,285	2.71	開発技術者	350,196	217,860	328,416
1,030	553	0.54	製造技術者	317,913	207,898	243,750
352	2,653	7.54	建築・土木技術者等	394,868	257,116	365,405
1,138	2,185	1.92	情報処理・通信技術者	381,379	217,270	252,100
62	111	1.79	その他の技術者	328,004	213,352	312,727
57	232	4.07	医師、薬剤師等	359,484	281,801	377,500
889	2,501	2.81	保健師、助産師、看護師等	291,139	233,166	247,437
324	1,021	3.15	医療技術者	282,298	224,198	243,793
325	756	2.33	その他の保健医療	265,011	186,693	436,462
824	2,857	3.47	社会福祉の専門的職業	254,044	204,020	206,000
23	22	0.96	法務の職業	333,143	222,000	220,000
53	68	1.28	経営・金融等の職業	331,900	209,250	308,000
327	213	0.65	教育の職業	255,447	193,867	248,333
4	0	0.00	宗教家	0	0	0
97	64	0.66	著述家、記者、編集者	257,931	242,619	226,667
783	246	0.31	美術家、デザイナー等	262,219	215,541	220,070
25	3	0.12	音楽家、舞台芸術家	270,000	190,000	218,750
683	383	0.56	その他の専門的職業	242,776	215,011	219,310

※有効求人は「愛知県内のハローワーク」に申し込まれたフルタイム求人(パートを除く)の総数で、有効求職は求職の申し込みをしている人の総数です。

※求人賃金の上限及び下限は、求人票の所定内賃金の上限、下限の平均額(税込)です。

職業別求人倍率及び賃金状況(フルタイム)

愛知県内

(令和2年6月)

有効求職者数	有効求人数	求人倍率	職業	求人賃金(円)		求職希望賃金(円)
				上限平均	下限平均	
13,660	5,467	0.40	事務的職業	245,479	192,261	205,226
11,544	3,676	0.32	一般事務員	228,880	185,538	197,949
677	414	0.61	会計事務員	287,740	197,746	223,597
374	482	1.29	生産関連事務員	275,331	206,163	230,400
865	539	0.62	営業・販売関連事務員	265,111	204,734	266,497
2	23	11.50	外勤事務員	250,000	175,000	0
61	257	4.21	運輸・郵便事務	248,818	211,086	292,308
137	76	0.55	事務用機器操作の職業	258,374	201,259	214,118
3,365	7,137	2.12	販売の職業	282,950	205,588	233,644
1,594	3,192	2.00	商品販売の職業	245,384	188,384	205,066
67	190	2.84	販売類似の職業	314,500	223,100	241,905
1,704	3,755	2.20	営業の職業	311,310	218,504	264,897
4,016	11,512	2.87	サービスの職業	256,960	196,092	220,720
9	5	0.56	家庭生活支援サービス	0	0	240,000
1,237	5,095	4.12	介護サービスの職業	239,328	192,039	205,831
235	546	2.32	保健医療サービス	201,575	172,525	183,710
319	1,330	4.17	生活衛生サービス	275,230	197,530	212,121
1,036	2,188	2.11	飲食物調理の職業	267,841	195,662	260,363
781	1,861	2.38	接客・給仕の職業	283,622	209,039	212,963
140	175	1.25	居住施設・ビルの管理	222,167	194,562	206,207
259	312	1.20	その他のサービス	261,526	199,445	210,185
319	2,480	7.77	保安の職業	215,443	184,308	209,867
0	0	0.00	自衛官	0	0	0
4	0	0.00	司法警察職員	0	0	300,000
315	2,480	7.87	その他の保安職業	215,443	184,308	208,649
266	210	0.79	農林漁業の職業	273,199	196,417	205,410
240	187	0.78	農業の職業	273,130	197,049	207,115
17	23	1.35	林業の職業	275,000	180,000	192,857
9	0	0.00	漁業の職業	0	0	205,000

※有効求人は「愛知県内のハローワーク」に申し込まれたフルタイム求人(パートを除く)の総数で、有効求職は求職の申し込みをしている人の総数です。

※求人賃金の上限及び下限は、求人票の所定内賃金の上限、下限の平均額(税込)です。

職業別求人倍率及び賃金状況(フルタイム)

愛知県内

(令和2年6月)

有効求職者数	有効求人数	求人倍率	職業	求人賃金(円)		求職希望賃金(円)
				上限平均	下限平均	
9,811	7,367	0.75	生産工程の職業	289,516	195,317	223,552
149	102	0.68	生産設備(金属)	262,809	194,378	235,600
74	134	1.81	生産設備(金属除く)	275,206	199,404	216,000
169	18	0.11	生産設備(機械)	310,457	209,143	231,400
1,548	2,002	1.29	金属材料製造等	291,147	196,618	239,111
1,144	1,301	1.14	製品製造・加工処理	251,703	188,270	210,310
4,691	769	0.16	機械組立の職業	283,236	195,846	224,856
343	1,978	5.77	機械整備・修理の職業	306,031	195,907	246,667
257	111	0.43	製品検査(金属)	231,723	178,791	208,630
168	130	0.77	製品検査(金属除く)	224,896	191,544	192,105
728	118	0.16	機械検査の職業	256,291	192,803	199,724
540	704	1.30	生産関連・生産類似	317,159	201,291	225,490
2,660	6,830	2.57	輸送・機械運転の職業	287,031	225,962	261,003
7	1	0.14	鉄道運転の職業	312,900	167,200	210,000
1,733	5,898	3.40	自動車運転の職業	288,478	228,336	270,614
6	1	0.17	船舶・航空機運転	0	0	725,000
666	294	0.44	その他の輸送の職業	232,850	201,131	237,368
248	636	2.56	定置・建設機械運転	298,830	224,932	240,526
715	5,685	7.95	建設・採掘の職業	344,420	218,681	257,500
108	1,157	10.71	建設躯体工事の職業	366,996	227,415	260,256
240	1,648	6.87	建設の職業	349,146	219,239	277,627
165	1,010	6.12	電気工事の職業	335,126	210,911	244,828
201	1,859	9.25	土木の職業	334,331	219,188	241,228
1	11	11.00	採掘の職業	298,368	199,050	0
6,379	3,224	0.51	運搬・清掃等の職業	243,485	195,951	208,923
1,638	1,725	1.05	運搬の職業	243,555	197,940	221,529
486	688	1.42	清掃の職業	243,351	195,672	187,284
57	45	0.79	包装の職業	245,610	168,170	207,692
4,198	766	0.18	その他の運搬等の職業	243,382	192,356	204,167
13,518	0	0.00	分類不能の職業	0	0	231,760

※有効求人は「愛知県内のハローワーク」に申し込まれたフルタイム求人(パートを除く)の総数で、有効求職は求職の申し込みをしている人の総数です。

※求人賃金の上限及び下限は、求人票の所定内賃金の上限、下限の平均額(税込)です。

職業別求人倍率及び賃金状況(パート)

愛知県内

(令和2年6月)

有効求職者数	有効求人数	求人倍率	職業	求人賃金(円)		求職希望賃金(円)
				上限平均	下限平均	
37,442	42,304	1.13	職業計	1,224	1,068	1,008
60	17	0.28	管理的職業	1,125	1,000	1,623
13	4	0.31	管理的公務員	1,153	1,153	950
4	0	0.00	法人・団体の役員	0	0	3,350
27	10	0.37	法人・団体の管理職員	1,088	1,010	1,100
16	3	0.19	その他の管理的職業	1,167	937	1,015
3,372	7,891	2.34	専門的・技術的職業	1,556	1,269	1,224
18	2	0.11	研究者	0	0	1,500
5	2	0.40	農林水産技術者	1,200	1,200	0
111	27	0.24	開発技術者	1,763	1,163	1,398
224	33	0.15	製造技術者	1,400	1,072	1,026
83	46	0.55	建築・土木技術者等	1,978	1,417	1,218
97	47	0.48	情報処理・通信技術者	1,460	1,055	1,233
21	7	0.33	その他の技術者	1,150	1,150	1,100
102	201	1.97	医師、薬剤師等	2,443	2,017	2,071
843	2,428	2.88	保健師、助産師、看護師等	1,652	1,430	1,330
200	780	3.90	医療技術者	1,739	1,435	1,265
138	309	2.24	その他の保健医療	1,282	1,154	1,031
803	2,642	3.29	社会福祉の専門的職業	1,267	1,102	1,025
1	8	8.00	法務の職業	1,550	1,094	0
24	31	1.29	経営・金融等の職業	1,763	1,100	990
256	261	1.02	教育の職業	1,553	1,265	1,664
0	0	0.00	宗教家	0	0	0
38	9	0.24	著述家、記者、編集者	1,150	1,050	1,024
143	90	0.63	美術家、デザイナー等	1,230	1,001	1,111
6	0	0.00	音楽家、舞台芸術家	0	0	965
259	968	3.74	その他の専門的職業	1,735	1,060	1,197

※有効求人は「愛知県内のハローワーク」に申し込まれたパート求人の総数で、有効求職は求職の申し込みをしている人の総数です。

※求人賃金の上限及び下限は、求人票の所定内賃金の上限、下限の平均額(税込)です。

職業別求人倍率及び賃金状況(パート)

愛知県内

(令和2年6月)

有効求職者数	有効求人数	求人倍率	職業	求人賃金(円)		求職希望賃金(円)
				上限平均	下限平均	
7,880	4,195	0.53	事務的職業	1,124	1,004	984
7,031	3,189	0.45	一般事務員	1,110	1,006	980
299	332	1.11	会計事務員	1,260	1,019	1,018
142	251	1.77	生産関連事務員	1,045	973	997
232	230	0.99	営業・販売関連事務員	1,120	994	1,035
2	6	3.00	外勤事務員	1,165	965	0
19	102	5.37	運輸・郵便事務	1,013	994	0
155	85	0.55	事務用機器操作の職業	1,199	983	974
1,603	2,551	1.59	販売の職業	1,058	961	976
1,466	2,368	1.62	商品販売の職業	1,038	948	970
17	54	3.18	販売類似の職業	1,600	1,475	1,100
120	129	1.08	営業の職業	1,343	1,132	1,059
3,311	16,308	4.93	サービスの職業	1,152	1,022	987
10	138	13.80	家庭生活支援サービス	1,134	1,103	1,000
925	6,255	6.76	介護サービスの職業	1,247	1,084	1,037
147	479	3.26	保健医療サービス	1,143	1,010	987
192	899	4.68	生活衛生サービス	1,260	973	992
1,003	4,616	4.60	飲食物調理の職業	1,028	961	962
616	3,208	5.21	接客・給仕の職業	1,085	995	966
174	202	1.16	居住施設・ビルの管理	1,004	949	985
244	511	2.09	その他のサービス	1,154	1,011	984
198	1,055	5.33	保安の職業	1,207	990	969
0	0	0.00	自衛官	0	0	0
0	0	0.00	司法警察職員	0	0	0
198	1,055	5.33	その他の保安職業	1,207	990	969
182	233	1.28	農林漁業の職業	1,250	1,024	954
170	231	1.36	農業の職業	1,248	1,022	952
7	2	0.29	林業の職業	1,333	1,066	0
5	0	0.00	漁業の職業	0	0	975

※有効求人は「愛知県内のハローワーク」に申し込まれたパート求人の総数で、有効求職は求職の申し込みをしている人の総数です。

※求人賃金の上限及び下限は、求人票の所定内賃金の上限、下限の平均額(税込)です。

職業別求人倍率及び賃金状況(パート)

愛知県内

(令和2年6月)

有効求職者数	有効求人数	求人倍率	職業	求人賃金(円)		求職希望賃金(円)
				上限平均	下限平均	
1,883	1,671	0.89	生産工程の職業	1,103	983	979
27	4	0.15	生産設備(金属)	1,225	1,115	956
17	24	1.41	生産設備(金属除く)	1,200	900	964
25	3	0.12	生産設備(機械)	1,000	1,000	1,045
214	229	1.07	金属材料製造等	1,257	1,044	1,001
454	806	1.78	製品製造・加工処理	1,026	951	959
591	179	0.30	機械組立の職業	1,072	974	966
78	152	1.95	機械整備・修理の職業	1,190	1,042	985
68	35	0.51	製品検査(金属)	1,075	969	960
84	93	1.11	製品検査(金属除く)	1,027	947	960
185	35	0.19	機械検査の職業	1,072	975	969
140	111	0.79	生産関連・生産類似	1,337	1,057	1,088
734	1,795	2.45	輸送・機械運転の職業	1,196	1,084	1,120
0	0	0.00	鉄道運転の職業	0	0	0
541	1,649	3.05	自動車運転の職業	1,193	1,081	1,146
2	0	0.00	船舶・航空機運転	0	0	0
134	116	0.87	その他の輸送の職業	1,166	1,139	1,018
57	30	0.53	定置・建設機械運転	1,383	1,150	1,111
126	183	1.45	建設・採掘の職業	1,557	1,184	1,154
4	20	5.00	建設躯体工事の職業	2,035	1,357	1,000
42	53	1.26	建設の職業	1,500	1,150	1,276
40	46	1.15	電気工事の職業	1,500	1,000	1,050
39	64	1.64	土木の職業	1,515	1,201	1,015
1	0	0.00	採掘の職業	0	0	0
9,276	6,405	0.69	運搬・清掃等の職業	1,019	962	958
589	1,194	2.03	運搬の職業	1,095	997	971
1,170	2,736	2.34	清掃の職業	1,007	956	950
75	267	3.56	包装の職業	993	944	934
7,442	2,208	0.30	その他の運搬等の職業	1,002	954	959
8,817	0	0.00	分類不能の職業	0	0	981

※有効求人は「愛知県内のハローワーク」に申し込まれたパート求人の総数で、有効求職は求職の申し込みをしている人の総数です。

※求人賃金の上限及び下限は、求人票の所定内賃金の上限、下限の平均額(税込)です。

中途採用者年齢別採用時賃金情報(瀬戸所管内)

令和2年4月～6月集計 (単位 千円)

職業別	年齢計	19歳以下	20～24歳	25～29歳	30～34歳	35～39歳	40～44歳	45～49歳	50～54歳	55～59歳	60～64歳	65歳以上
職業計	241	193	210	229	249	247	272	257	243	236	276	209
専門的・技術的職業	278	0	215	286	309	283	296	261	289	286	288	340
管理的職業	308	168	234	178	0	0	336	0	150	356	445	390
事務的職業	218	173	204	202	205	180	290	195	253	162	342	186
販売の職業	250	0	179	222	268	256	393	277	270	300	300	233
サービスの職業	219	193	202	230	225	254	226	216	215	198	232	202
保安の職業	184	0	0	0	0	0	0	0	180	0	0	185
農林漁業の職業	190	0	0	0	0	0	0	0	0	0	0	190
運輸・通信の職業	244	220	223	213	211	284	275	276	207	220	295	135
生産工程・労務の職業	243	196	219	216	248	227	247	322	275	257	240	210

産業別	年齢計	19歳以下	20～24歳	25～29歳	30～34歳	35～39歳	40～44歳	45～49歳	50～54歳	55～59歳	60～64歳	65歳以上
産業計	241	193	210	229	249	247	272	257	243	236	276	209
農林漁業	195	0	0	0	0	0	0	200	0	0	0	190
鉱業	0	0	0	0	0	0	0	0	0	0	0	0
建設業	239	206	219	202	258	238	263	308	267	292	280	234
製造業	250	161	210	225	237	213	285	317	280	259	279	180
電気・ガス・熱	0	0	0	0	0	0	0	0	0	0	0	0
情報通信	274	0	266	259	238	281	0	200	0	437	0	0
運輸業	233	165	201	209	191	277	261	271	214	191	236	165
卸売・小売	243	177	188	224	286	246	406	204	296	226	280	244
金融・保険	0	0	0	0	0	0	0	0	0	0	0	0
不動産	262	0	0	314	0	257	309	180	0	153	0	0
学術研究	238	161	0	0	305	0	233	236	162	0	0	276
飲食・宿泊	217	0	203	249	219	224	224	210	202	170	257	201
生活関連サービス・娯楽	214	240	205	226	214	267	300	215	190	200	170	0
教育・学習	235	0	207	235	249	213	0	213	166	0	151	499
医療・福祉	245	161	211	238	263	265	272	232	239	237	292	206
複合サービス	0	0	0	0	0	0	0	0	0	0	0	0
サービス	248	200	229	224	244	273	243	256	241	268	433	163
公務・その他	0	0	0	0	0	0	0	0	0	0	0	0

この情報は最近四半期(令和2年4月～6月)の雇用保険資格取得データのうち、雇用形態が常用の者(新規学卒者を除く)を対象としたものです。 単位 千円

賃金は毎月決まって支払われる各種手当(交通費含)は含みますが、超過勤務手当、賞与及び臨時の賃金は含みません。(税込)

1. 学術研究には、専門サービス業(法律事務所、特許事務所、土地家屋調査事務所、行政書士事務所、公認会計士・税理士事務所、社会保険労務士事務所等)、デザイン業、経営コンサルタント業、広告業、土木建築サービス業を含みます。
2. 生活関連サービス業、娯楽業は、洗濯業、理容・美容業、エステティック業、旅行業、冠婚葬祭業、映画館、スポーツ施設提供業等を含みます。

中途採用者年齢別採用時賃金情報(愛知県内)

令和2年4月～6月集計 (単位 千円)

職業別	年齢計	19歳以下	20～24歳	25～29歳	30～34歳	35～39歳	40～44歳	45～49歳	50～54歳	55～59歳	60～64歳	65歳以上
職業計	243	187	213	233	249	260	261	261	266	279	272	208
専門的・技術的職業	276	185	219	255	289	304	298	297	310	324	339	297
管理的職業	340	176	214	261	286	324	352	385	404	489	413	303
事務的職業	238	175	205	218	236	249	248	254	270	305	290	240
販売の職業	240	181	223	236	244	263	273	274	257	283	259	200
サービスの職業	221	182	201	218	225	238	239	233	233	226	226	198
保安の職業	186	202	196	194	217	186	208	201	190	198	188	165
農林漁業の職業	215	161	205	214	200	211	246	237	200	215	220	229
運輸・通信の職業	243	195	224	236	244	256	259	258	257	249	235	181
生産工程・労務の職業	227	191	212	221	230	236	240	244	252	251	241	196

産業別	年齢計	19歳以下	20～24歳	25～29歳	30～34歳	35～39歳	40～44歳	45～49歳	50～54歳	55～59歳	60～64歳	65歳以上
産業計	243	187	213	233	249	260	261	261	266	279	272	208
農林漁業	211	180	199	210	201	224	199	252	223	165	232	232
鉱業	246	0	250	258	270	306	221	257	214	264	145	265
建設業	254	201	226	239	251	268	283	287	293	302	273	235
製造業	233	180	199	218	236	246	249	254	265	294	284	188
電気・ガス・熱	313	0	217	264	283	338	386	291	369	650	355	229
情報通信	258	194	217	238	262	295	315	335	338	315	323	303
運輸業	247	204	223	238	243	253	262	261	262	268	246	196
卸売・小売	238	182	210	228	244	255	261	264	263	311	283	208
金融・保険	223	180	194	218	225	222	198	213	267	277	330	299
不動産	261	208	239	231	249	270	298	298	294	358	324	211
学術研究	268	184	213	234	259	285	294	319	347	354	323	254
飲食・宿泊	234	179	208	232	238	266	258	246	247	229	238	193
生活関連サービス・娯楽	210	185	195	200	206	221	250	236	234	228	230	199
教育・学習	288	153	209	226	256	298	336	327	363	411	394	401
医療・福祉	249	179	218	253	280	274	251	242	242	243	269	260
複合サービス	235	163	184	214	224	273	266	218	218	245	304	195
サービス	226	180	211	224	230	241	238	241	243	241	239	172
公務・その他	258	240	190	251	0	207	282	191	0	679	266	308

この情報は最近四半期(令和2年4月～6月)の雇用保険資格取得データのうち、雇用形態が常用の者(新規学卒者を除く)を対象としたものです。 単位 千円
賃金は毎月決まって支払われる各種手当(交通費含)は含みますが、超過勤務手当、賞与及び臨時の賃金は含みません。(税込)

1. 学術研究には、専門サービス業(法律事務所、特許事務所、土地家屋調査事務所、行政書士事務所、公認会計士・税理士事務所、社会保険労務士事務所等)、デザイン業、経営コンサルタント業、広告業、土木建築サービス業を含みます。
2. 生活関連サービス業、娯楽業は、洗濯業、理容・美容業、エステティック業、旅行業、冠婚葬祭業、映画館、スポーツ施設提供業等を含みます。

職業別 求人・求職バランス (瀬戸所管内)

フルタイム

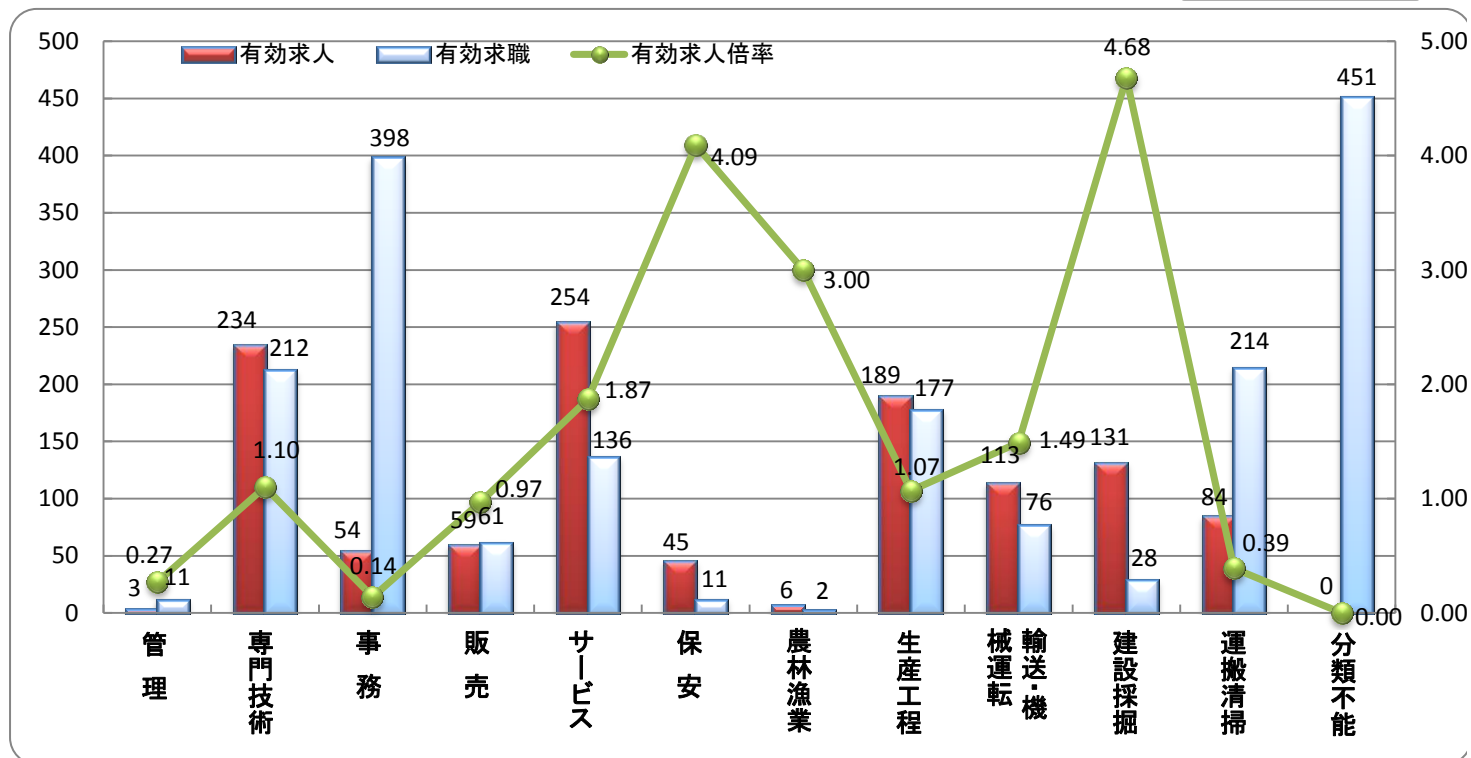

職業別	管理	専門技術	事務	販売	サービス	保安	農林漁業	生産工程	械運転	建設探掘	運搬清掃	分類不能	計
有効求人	3	234	54	59	254	45	6	189	113	131	84	0	1,172
有効求職	11	212	398	61	136	11	2	177	76	28	214	451	1,777
有効求人倍率	0.27	1.10	0.14	0.97	1.87	4.09	3.00	1.07	1.49	4.68	0.39	0.00	0.66

パート

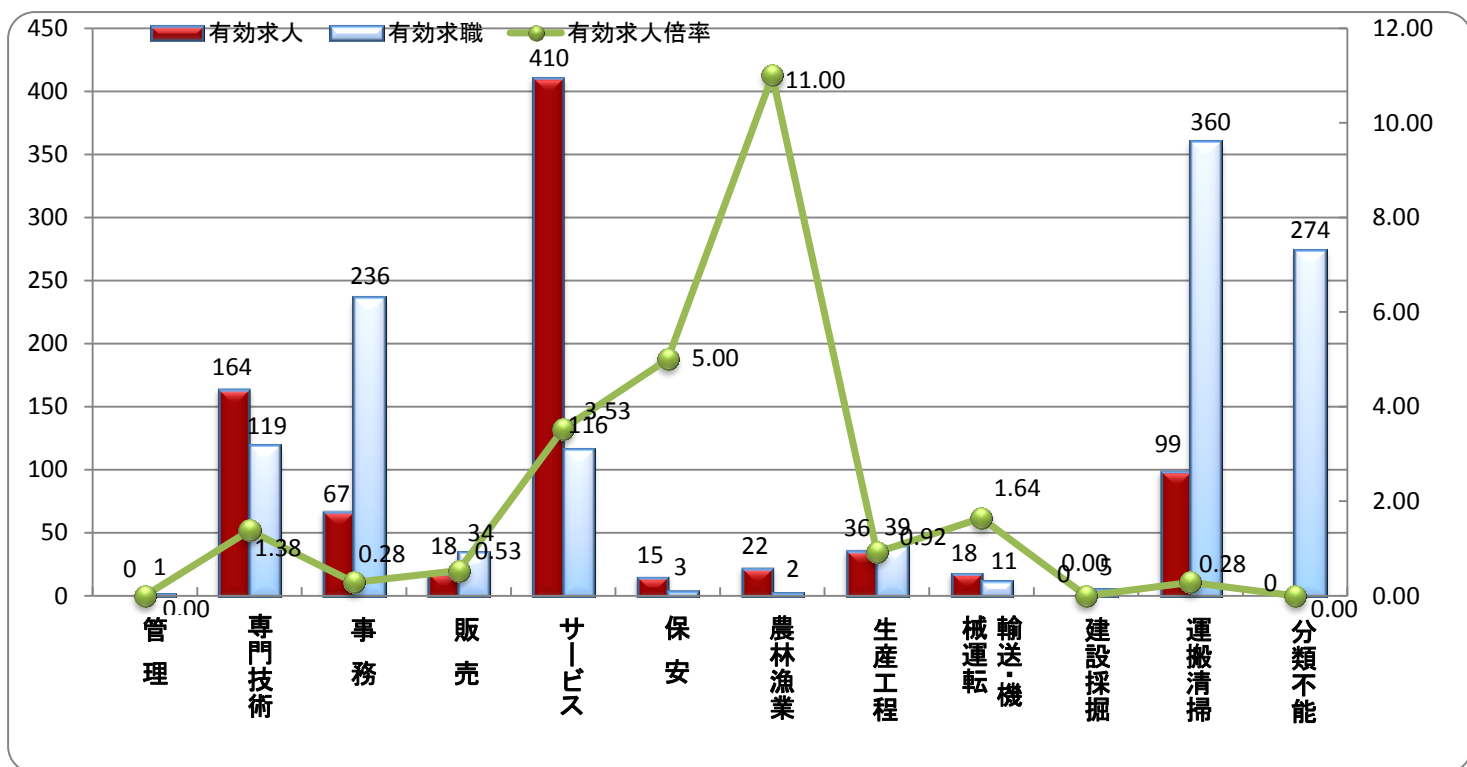

職業別	管理	専門技術	事務	販売	サービス	保安	農林漁業	生産工程	械運転	建設探掘	運搬清掃	分類不能	計
有効求人	0	164	67	18	410	15	22	36	18	0	99	0	849
有効求職	1	119	236	34	116	3	2	39	11	5	360	274	1,200
有効求人倍率	0.00	1.38	0.28	0.53	3.53	5.00	11.00	0.92	1.64	0.00	0.28	0.00	0.71

年齢別 求人・求職バランス (瀬戸所管内)

フルタイム

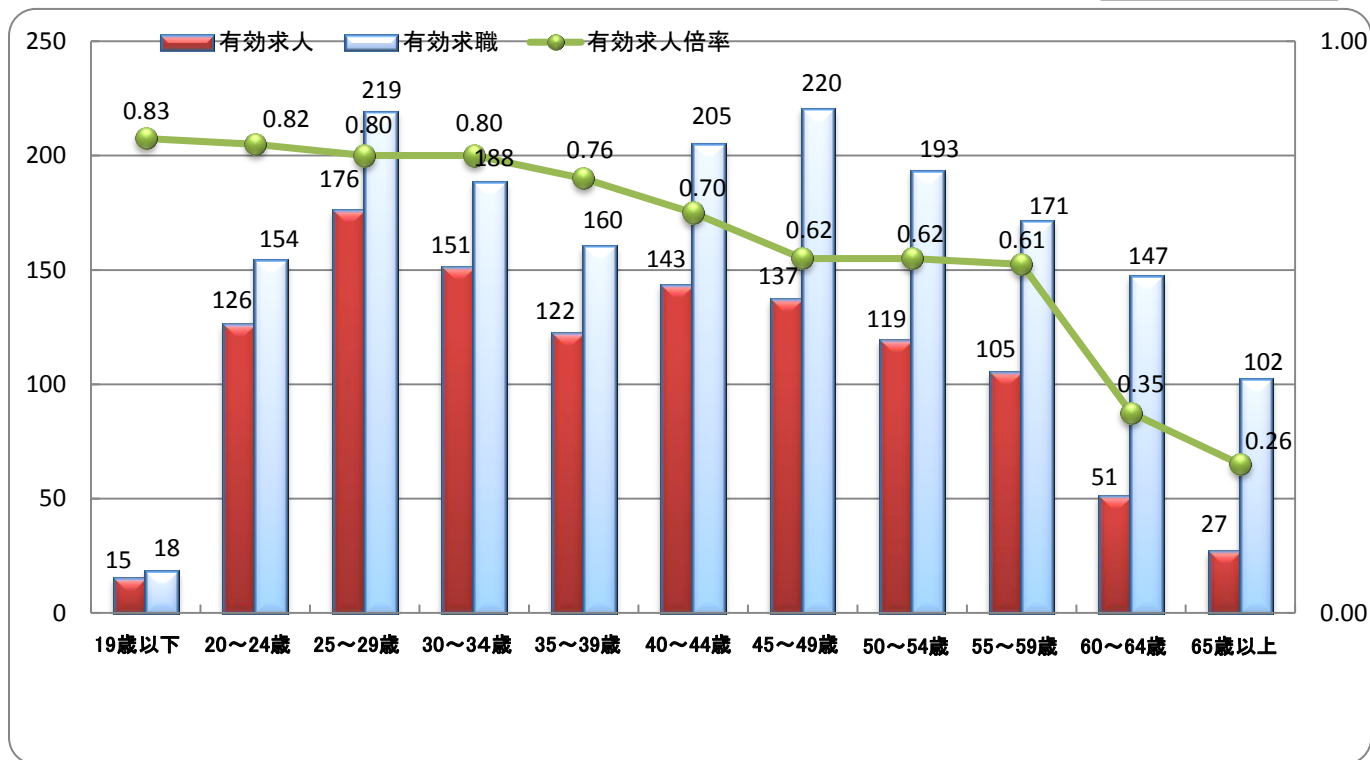

年齢別	19歳以下	20~24歳	25~29歳	30~34歳	35~39歳	40~44歳	45~49歳	50~54歳	55~59歳	60~64歳	65歳以上	計
有効求人	15	126	176	151	122	143	137	119	105	51	27	1,172
有効求職	18	154	219	188	160	205	220	193	171	147	102	1,777
有効求人倍率	0.83	0.82	0.80	0.80	0.76	0.70	0.62	0.62	0.61	0.35	0.26	0.66

パート

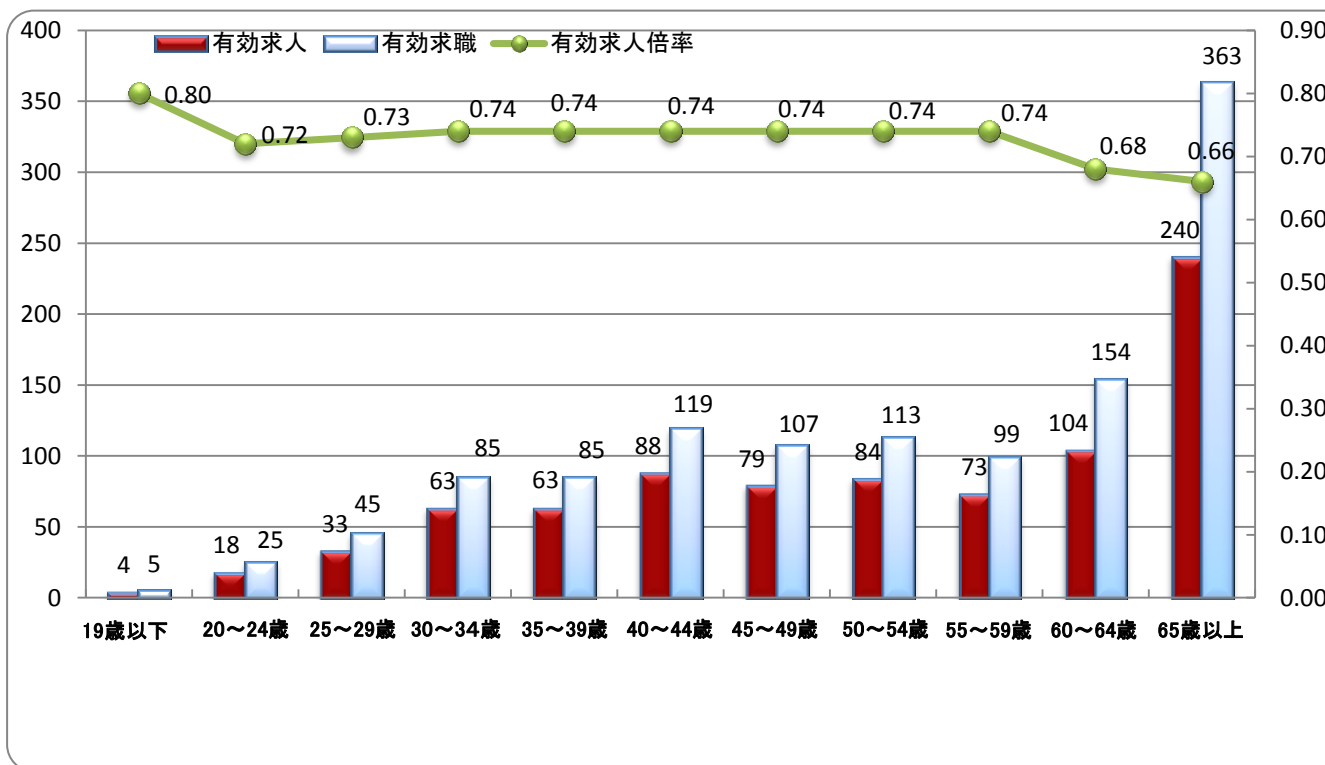

年齢別	19歳以下	20~24歳	25~29歳	30~34歳	35~39歳	40~44歳	45~49歳	50~54歳	55~59歳	60~64歳	65歳以上	計
有効求人	4	18	33	63	63	88	79	84	73	104	240	849
有効求職	5	25	45	85	85	119	107	113	99	154	363	1,200
有効求人倍率	0.80	0.72	0.73	0.74	0.74	0.74	0.74	0.74	0.74	0.68	0.66	0.71

職種・年齢別求職者数（瀬戸所管内）

フルタイム
パート

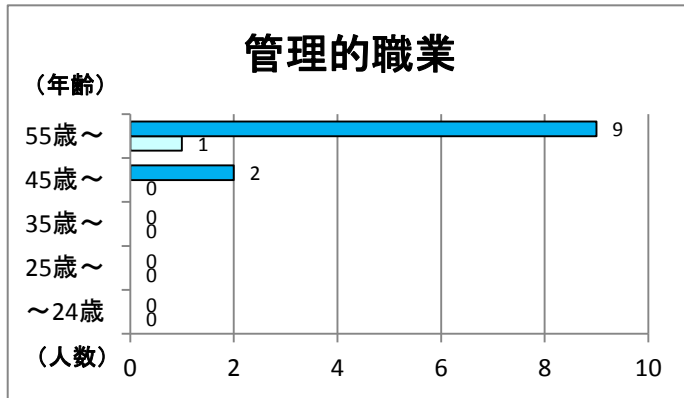

雇用形態	年齢					合計
	～24歳	25歳～	35歳～	45歳～	55歳～	
フルタイム	0	0	0	2	9	11
パート	0	0	0	0	1	1
小計	0	0	0	2	10	12

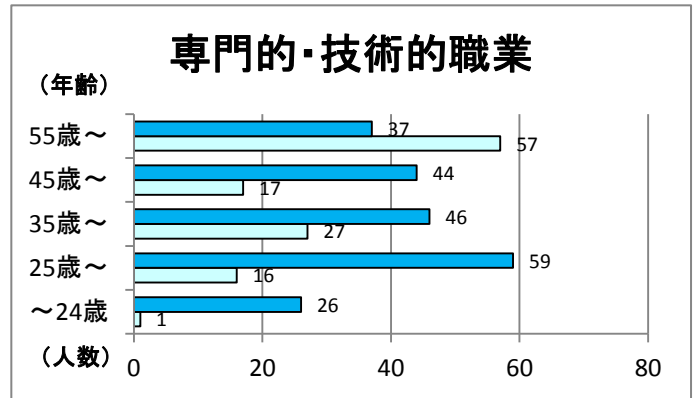

雇用形態	年齢					合計
	～24歳	25歳～	35歳～	45歳～	55歳～	
フルタイム	26	59	46	44	37	212
パート	1	16	27	17	57	118
小計	27	75	73	61	94	330

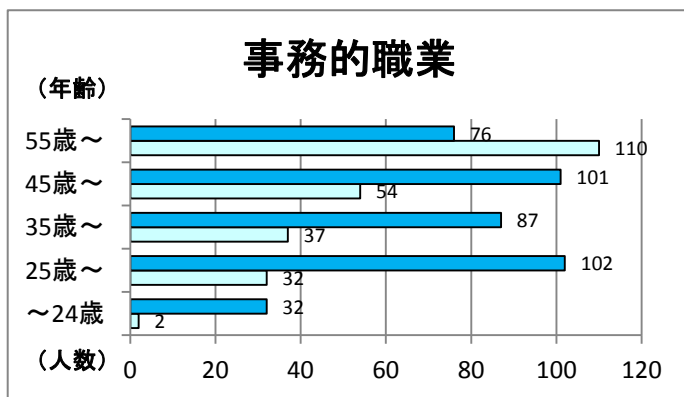

雇用形態	年齢					合計
	～24歳	25歳～	35歳～	45歳～	55歳～	
フルタイム	32	102	87	101	76	398
パート	2	32	37	54	110	235
小計	34	134	124	155	186	633

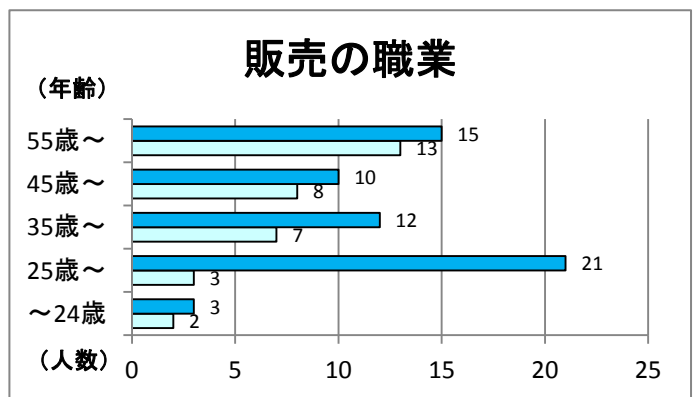

雇用形態	年齢					合計
	～24歳	25歳～	35歳～	45歳～	55歳～	
フルタイム	3	21	12	10	15	61
パート	2	3	7	8	13	33
小計	5	24	19	18	28	94

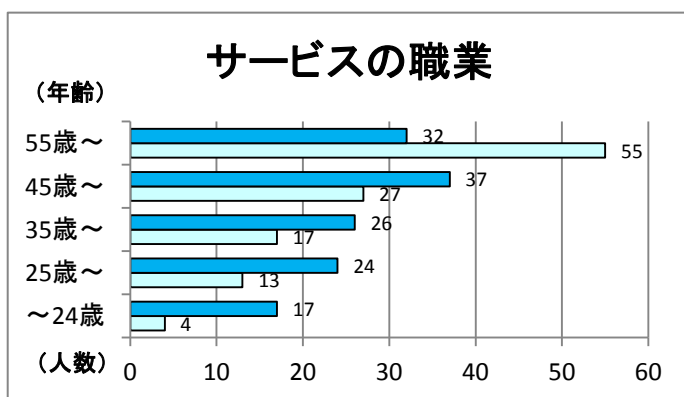

雇用形態	年齢					合計
	～24歳	25歳～	35歳～	45歳～	55歳～	
フルタイム	17	24	26	37	32	136
パート	4	13	17	27	55	116
小計	21	37	43	64	87	252

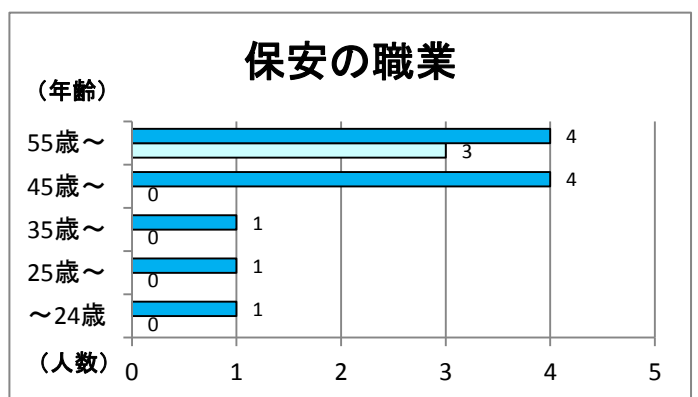

雇用形態	年齢					合計
	～24歳	25歳～	35歳～	45歳～	55歳～	
フルタイム	1	1	1	4	4	11
パート	0	0	0	0	3	3
小計	1	1	1	4	7	14

農林漁業の職業

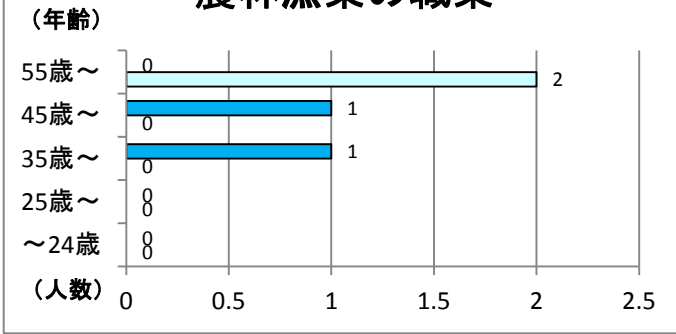

雇用形態	年 齢					合 計
	～24歳	25歳～	35歳～	45歳～	55歳～	
フルタイム	0	0	1	1	0	2
パート	0	0	0	0	2	2
小 計	0	0	1	1	2	4

生産工程の職業

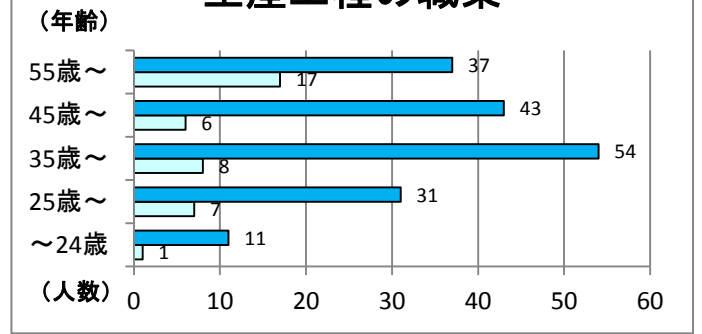

雇用形態	年 齢					合 計
	～24歳	25歳～	35歳～	45歳～	55歳～	
フルタイム	11	31	54	43	37	176
パート	1	7	8	6	17	39
小 計	12	38	62	49	54	215

輸送・機械運転の職業

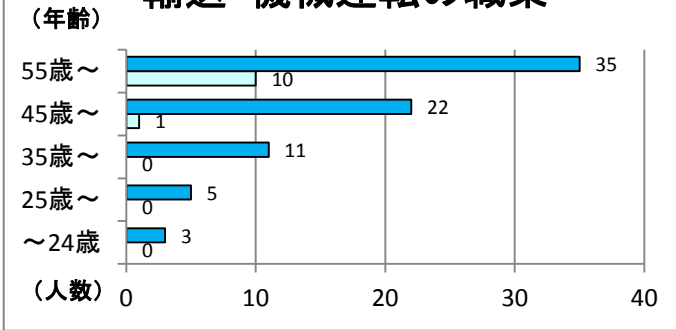

雇用形態	年 齢					合 計
	～24歳	25歳～	35歳～	45歳～	55歳～	
フルタイム	3	5	11	22	35	76
パート	0	0	0	1	10	11
小 計	3	5	11	23	45	87

建設・採掘の職業

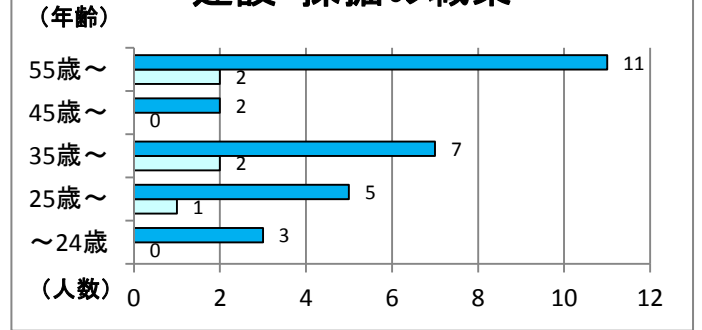

雇用形態	年 齢					合 計
	～24歳	25歳～	35歳～	45歳～	55歳～	
フルタイム	3	5	7	2	11	28
パート	0	1	2	0	2	5
小 計	3	6	9	2	13	33

運搬・清掃等の職業

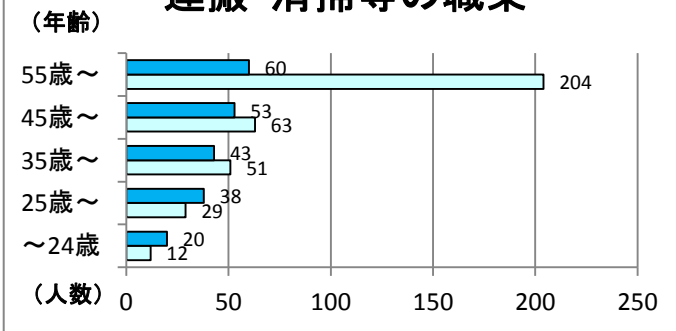

雇用形態	年 齢					合 計
	～24歳	25歳～	35歳～	45歳～	55歳～	
フルタイム	20	38	43	53	60	214
パート	12	29	51	63	204	359
小 計	32	67	94	116	264	573

分類不能の職業

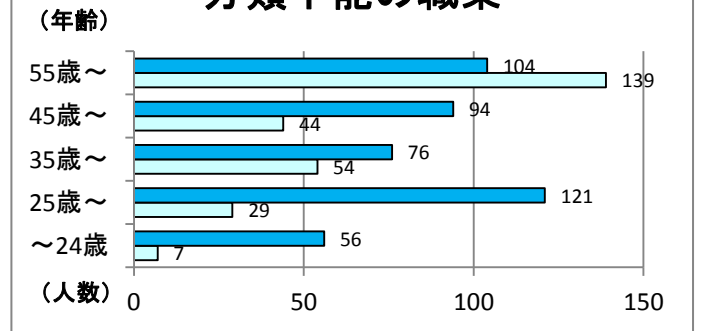

雇用形態	年 齢					合 計
	～24歳	25歳～	35歳～	45歳～	55歳～	
フルタイム	56	121	76	94	104	451
パート	7	29	54	44	139	273
小 計	63	150	130	138	243	724

主な安定所別の有効求職者数の推移

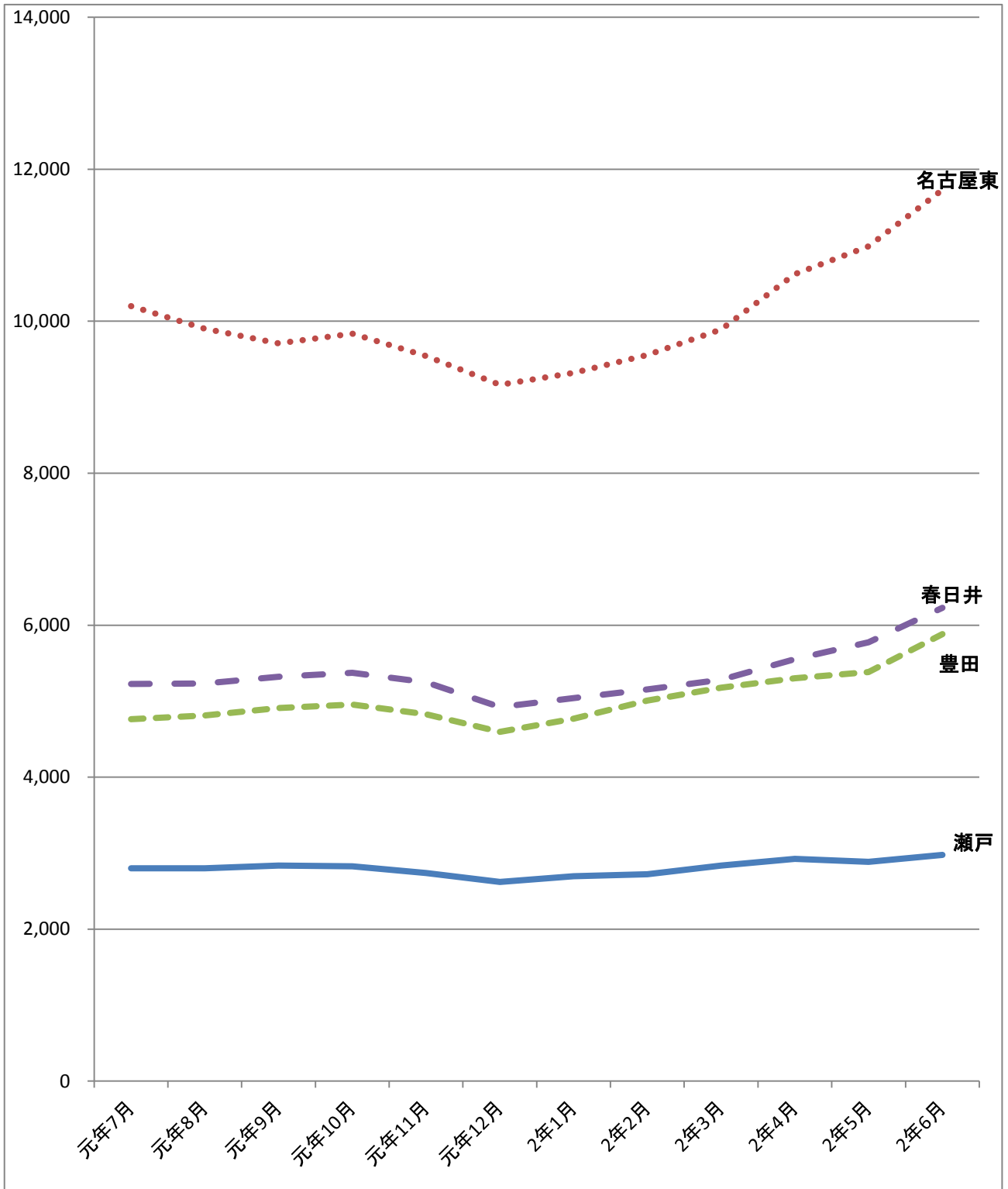

	元年7月	元年8月	元年9月	元年10月	元年11月	元年12月	2年1月	2年2月	2年3月	2年4月	2年5月	2年6月
瀬戸	2,799	2,799	2,835	2,826	2,740	2,621	2,697	2,722	2,837	2,923	2,884	2,977
名古屋東	10,199	9,901	9,710	9,838	9,544	9,163	9,320	9,555	9,891	10,621	10,987	11,731
豊田	4,762	4,812	4,909	4,957	4,827	4,596	4,770	5,009	5,178	5,302	5,382	5,883
春日井	5,227	5,233	5,321	5,373	5,249	4,923	5,040	5,154	5,283	5,554	5,775	6,228