

# 雇用・賃金情報せと

令和2年5月データ

## A: 有効求人倍率の推移

年 \ 月	6月	7月	8月	9月	10月	11月	12月	1月	2月	3月	4月	5月
前々年度	1.02	1.09	1.04	0.98	0.99	1.11	1.16	1.16	1.12	1.11	1.02	0.98
前年度	1.03	1.13	1.14	1.11	1.05	1.17	1.20	1.23	1.24	1.17	1.06	1.02
本年度	1.07	1.14	1.11	0.94	0.89	0.95	0.96	0.91	0.92	0.89	0.80	0.67

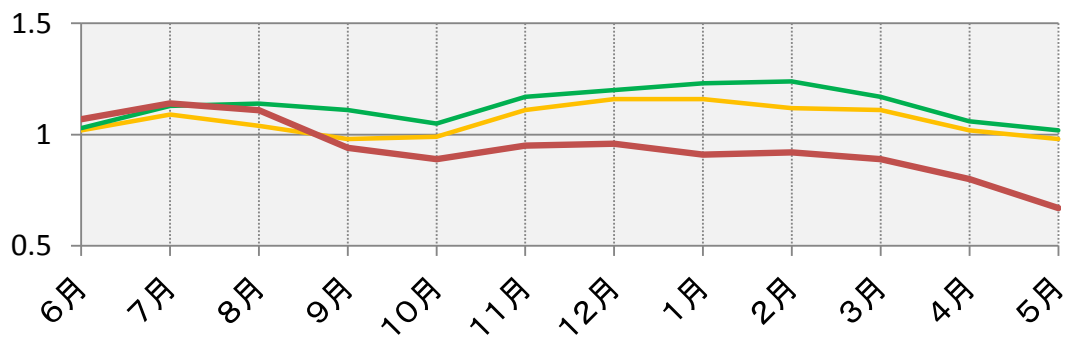

## B: 新規求人倍率の推移

年 \ 月	6月	7月	8月	9月	10月	11月	12月	1月	2月	3月	4月	5月
前々年度	1.80	1.98	1.26	1.53	2.04	2.16	2.02	1.93	1.64	1.59	1.34	1.47
前年度	2.00	2.26	1.63	1.84	1.88	2.54	2.07	2.19	2.35	1.43	1.57	1.85
本年度	2.09	2.42	1.80	1.67	1.76	2.05	1.74	1.58	1.92	1.35	1.14	1.30

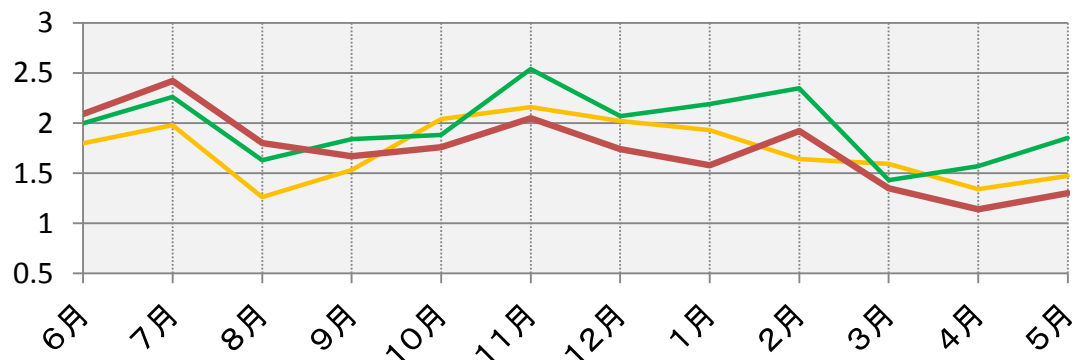

注) Aのグラフとは倍率の値の範囲が異なります。

有効求人倍率	0.67
新規求人倍率	1.30

ハローワーク瀬戸 (瀬戸公共職業安定所)

〒489-0871 愛知県瀬戸市東長根町86

電話 0561-82-5123

FAX 0561-83-8226

# 用語の説明

## フルタイム

\* 常用及び臨時を合わせたものをいう。

## 常用

\* 雇用契約において雇用期間の定めがないか又は4ヶ月以上の雇用期間が定められているものをいう。

## 臨時

\* 雇用期間が定められている仕事をいう（1ヶ月以上4ヶ月未満）。

## パートタイム

\* 毎日就労するものについては、1日の労働時間が一般従業員より短く、特定日又は特定期間就労するものについては、1日の労働時間の長短を問わず1カ月の所定労働時間が、一般従業員より短いものをいう。

## 日雇

\* 日々雇用の仕事、又は1カ月未満の雇用期間が定められている者をいう。

## 求職者数

\* 「新規求職申込件数」とは、公共職業安定所でその月のうちに新たに受けた求職申込件数をいう。  
「月間有効求職者数」とは、「前月末日現在において、求職申込の有効期限が翌月以降にまたがっている就職未決定の求職者数」と、当月の「新規求職申込件数」の合計数をいう。

## 求人数

\* 「新規求人数」とは、公共職業安定所でその月のうちに新たに受けた求人数（採用予定人員）をいう。  
\* 「月間有効求人数」とは、「前月から繰り越された有効求人数」と当月の「新規求人数」の合計数をいう。

## 求人倍率

\* 求職者1人あたり求人がどれだけあるかをみるもので、算出方法は次のとおり。

$$\begin{aligned} \text{新規求人倍率} &= \frac{\text{新規求人数}}{\text{新規求職者申込件数}} \\ \text{有効求人倍率} &= \frac{\text{月間有効求人数}}{\text{月間有効求職者数}} \end{aligned}$$

# 職業区分

## 管理的職業

管理的公務員  
法人・団体の役員  
法人・団体の管理職員  
その他管理的職業

## 専門的・技術的職業

研究者  
農林水産技術者  
開発技術者  
製造技術者  
建築・土木・測量技術者  
情報処理・通信技術者  
その他の技術者  
医師、歯科医師、獣医師、  
薬剤師  
保健師、助産師、看護師  
医療技術者  
その他の保健医療の職業  
社会福祉の専門的職業  
法務の職業  
経営・金融・保険の専門的  
職業  
教育の職業  
宗教家  
著述家・記者・編集者  
美術家・デザイナー・写真家  
・映像撮影者  
音楽家・舞台芸術家  
その他の専門的職業

## 事務的職業

一般事務の職業  
会計事務の職業  
生産関連事務の職業  
営業・販売関連事務の職業  
外勤事務の職業

運輸・郵便事務の職業

事務用機器操作の職業

## 販売の職業

商品販売の職業  
販売類似の職業  
営業の職業

## サービスの職業

家庭生活支援サービスの職業  
介護サービスの職業  
保健医療サービスの職業  
生活衛生サービスの職業  
飲食物調理の職業  
接客・給仕の職業  
居住施設・ビル等の管理の  
職業  
その他のサービスの職業

## 保安の職業

自衛官  
司法警察職員  
その他の保安の職業

## 農林漁業の職業

農業の職業  
林業の職業  
漁業の職業

## 生産工程の職業

生産設備制御・監視の職業  
(金属材料製造・金属加工、  
金属溶接、溶断)  
生産設備制御・監視の職業  
(金属材料製造・金属加工、  
金属溶接、溶断を除く)  
生産設備制御・監視の職業  
(機械組立)

金属材料製造、金属加工、  
金属溶接・溶断の職業

製品製造・加工処理の職業  
(金属材料製造、金属加工、  
金属溶接・溶断を除く)

機械組立の職業

機械整備・修理の職業

製品検査の職業  
(金属材料製造、金属加工、  
金属溶接・溶断)

製品検査の職業  
(金属材料製造、金属加工、  
金属溶接・溶断を除く)

機械検査の職業

生産関連・生産類似の職業

## 輸送・機械運転の職業

鉄道運転の職業  
自動車運転の職業  
船舶・航空機運転の職業  
その他の輸送の職業  
定置・建設機械運転の職業

## 建設・採掘の職業

建設躯体工事の職業  
建設の職業  
(建設躯体工事の職業を除く)  
電気工事の職業  
土木の職業  
採掘の職業

## 運搬・清掃・包装等の職業

運搬の職業  
清掃の職業  
包装の職業  
その他の運搬・清掃・包装  
等の職業

# 職業別求人倍率及び賃金状況(フルタイム)

瀬戸所管内

(令和2年5月)

有効求職者数	有効求人数	求人倍率	職業	求人賃金(円)		求職希望賃金(円)
				上限平均	下限平均	
1,714	1,161	0.68	職業計	290,720	215,058	228,774
12	3	0.25	管理的職業	280,000	260,000	450,000
0	0	0.00	管理的公務員	0	0	0
0	0	0.00	法人・団体の役員	0	0	0
10	3	0.30	法人・団体の管理職員	280,000	260,000	450,000
2	0	0.00	その他の管理的職業	0	0	0
216	228	1.06	専門的・技術的職業	300,496	230,168	243,750
2	0	0.00	研究者	0	0	0
0	0	0.00	農林水産技術者	0	0	0
17	13	0.76	開発技術者	300,000	187,000	232,500
43	13	0.30	製造技術者	352,633	235,717	220,000
7	46	6.57	建築・土木技術者等	424,627	308,843	400,000
31	5	0.16	情報処理・通信技術者	368,767	244,200	306,667
2	2	1.00	その他の技術者	312,500	227,500	0
0	2	0.00	医師、薬剤師等	0	0	0
27	46	1.70	保健師、助産師、看護師等	281,582	225,418	278,000
10	30	3.00	医療技術者	275,623	220,968	240,000
7	17	2.43	その他の保健医療	228,000	185,750	210,000
34	48	1.41	社会福祉の専門的職業	225,777	199,120	212,500
0	1	0.00	法務の職業	0	0	0
0	0	0.00	経営・金融等の職業	0	0	0
2	2	1.00	教育の職業	270,000	220,000	0
0	0	0.00	宗教家	0	0	0
1	0	0.00	著述家、記者、編集者	0	0	0
21	3	0.14	美術家、デザイナー等	300,000	180,000	237,500
0	0	0.00	音楽家、舞台芸術家	0	0	0
12	0	0.00	その他の専門的職業	0	0	245,000

※有効求人は「ハローワーク瀬戸」に申し込まれたフルタイム求人(パートを除く)の総数で、有効求職は求職の申し込みをしている人の総数です。

※求人賃金の上限及び下限は、求人票の所定内賃金の上限、下限の平均額(税込)です。

# 職業別求人倍率及び賃金状況(フルタイム)

瀬戸所管内

(令和2年5月)

有効求職者数	有効求人数	求人倍率	職業	求人賃金(円)		求職希望賃金(円)
				上限平均	下限平均	
382	62	0.16	事務的職業	264,822	196,360	191,136
323	36	0.11	一般事務員	216,789	175,345	195,152
25	7	0.28	会計事務員	279,573	224,593	185,714
12	10	0.83	生産関連事務員	384,100	260,000	270,000
15	8	0.53	営業・販売関連事務員	309,733	179,333	125,000
0	0	0.00	外勤事務員	0	0	0
3	1	0.33	運輸・郵便事務	0	0	0
4	0	0.00	事務用機器操作の職業	0	0	150,000
63	51	0.81	販売の職業	326,625	211,250	266,667
21	8	0.38	商品販売の職業	0	0	242,500
2	4	2.00	販売類似の職業	0	0	0
40	39	0.98	営業の職業	326,625	211,250	286,000
128	250	1.95	サービスの職業	254,238	198,833	202,609
0	0	0.00	家庭生活支援サービス	0	0	0
50	97	1.94	介護サービスの職業	276,214	197,500	204,444
4	17	4.25	保健医療サービス	202,150	157,550	200,000
9	26	2.89	生活衛生サービス	241,273	209,727	225,000
34	92	2.71	飲食物調理の職業	244,693	195,290	256,000
19	12	0.63	接客・給仕の職業	316,667	223,333	160,000
7	0	0.00	居住施設・ビルの管理	0	0	125,000
5	6	1.20	その他のサービス	0	0	0
10	45	4.50	保安の職業	0	0	250,000
0	0	0.00	自衛官	0	0	0
0	0	0.00	司法警察職員	0	0	0
10	45	4.50	その他の保安職業	0	0	250,000
3	3	1.00	農林漁業の職業	348,000	208,800	0
3	3	1.00	農業の職業	348,000	208,800	0
0	0	0.00	林業の職業	0	0	0
0	0	0.00	漁業の職業	0	0	0

※有効求人は「ハローワーク瀬戸」に申し込まれたフルタイム求人(パートを除く)の総数で、有効求職は求職の申し込みをしている人の総数です。

※求人賃金の上限及び下限は、求人票の所定内賃金の上限、下限の平均額(税込)です。

# 職業別求人倍率及び賃金状況(フルタイム)

瀬戸所管内

(令和2年5月)

有効求職者数	有効求人数	求人倍率	職業	求人賃金(円)		求職希望賃金(円)
				上限平均	下限平均	
156	199	1.28	生産工程の職業	300,130	197,581	211,481
1	8	8.00	生産設備(金属)	0	0	0
2	12	6.00	生産設備(金属除く)	0	0	0
2	0	0.00	生産設備(機械)	0	0	0
16	32	2.00	金属材料製造等	316,333	207,000	200,000
59	82	1.39	製品製造・加工処理	266,000	186,333	192,222
39	25	0.64	機械組立の職業	262,167	187,667	160,000
12	21	1.75	機械整備・修理の職業	291,333	199,000	295,000
6	2	0.33	製品検査(金属)	0	0	250,000
2	2	1.00	製品検査(金属除く)	0	0	0
4	3	0.75	機械検査の職業	0	0	225,000
13	12	0.92	生産関連・生産類似	399,750	201,680	216,667
76	123	1.62	輸送・機械運転の職業	320,721	240,444	249,000
1	0	0.00	鉄道運転の職業	0	0	0
62	98	1.58	自動車運転の職業	329,064	252,213	246,111
0	0	0.00	船舶・航空機運転	0	0	0
10	6	0.60	その他の輸送の職業	170,400	161,880	250,000
3	19	6.33	定置・建設機械運転	350,000	215,000	300,000
23	127	5.52	建設・採掘の職業	358,890	234,079	250,000
2	17	8.50	建設躯体工事の職業	400,000	235,000	200,000
7	31	4.43	建設の職業	361,680	267,314	250,000
7	19	2.71	電気工事の職業	313,333	201,167	300,000
7	59	8.43	土木の職業	394,900	243,000	250,000
0	1	0.00	採掘の職業	320,000	210,000	0
217	70	0.32	運搬・清掃等の職業	266,538	214,854	254,667
45	25	0.56	運搬の職業	238,120	212,120	293,000
13	19	1.46	清掃の職業	257,757	209,320	200,000
0	0	0.00	包装の職業	0	0	0
159	26	0.16	その他の運搬等の職業	299,000	222,667	163,333
428	0	0.00	分類不能の職業	0	0	237,237

※有効求人は「ハローワーク瀬戸」に申し込まれたフルタイム求人(パートを除く)の総数で、有効求職は求職の申し込みをしている人の総数です。

※求人賃金の上限及び下限は、求人票の所定内賃金の上限、下限の平均額(税込)です。

# 職業別求人倍率及び賃金状況(パート)

瀬戸所管内

(令和2年5月)

有効求職者数	有効求人数	求人倍率	職業	求人賃金(円)		求職希望賃金(円)
				上限平均	下限平均	
1,170	778	0.66	職業計	1,193	1,065	1,046
2	0	0.00	管理的職業	0	0	1,000
0	0	0.00	管理的公務員	0	0	0
0	0	0.00	法人・団体の役員	0	0	0
2	0	0.00	法人・団体の管理職員	0	0	1,000
0	0	0.00	その他の管理的職業	0	0	0
129	142	1.10	専門的・技術的職業	1,468	1,315	1,322
1	0	0.00	研究者	0	0	0
1	0	0.00	農林水産技術者	0	0	0
3	1	0.33	開発技術者	0	0	2,000
10	0	0.00	製造技術者	0	0	943
5	0	0.00	建築・土木技術者等	0	0	1,167
7	0	0.00	情報処理・通信技術者	0	0	0
0	0	0.00	その他の技術者	0	0	0
4	1	0.25	医師、薬剤師等	0	0	0
32	41	1.28	保健師、助産師、看護師等	1,582	1,418	1,488
7	21	3.00	医療技術者	1,680	1,500	0
5	12	2.40	その他の保健医療	1,300	1,067	1,500
30	54	1.80	社会福祉の専門的職業	1,293	1,243	1,206
0	0	0.00	法務の職業	0	0	0
1	2	2.00	経営・金融等の職業	1,384	1,197	0
13	6	0.46	教育の職業	1,200	926	1,500
0	0	0.00	宗教家	0	0	0
0	0	0.00	著述家、記者、編集者	0	0	0
6	2	0.33	美術家、デザイナー等	1,250	1,000	0
1	0	0.00	音楽家、舞台芸術家	0	0	0
3	2	0.67	その他の専門的職業	0	0	0

※有効求人は「ハローワーク瀬戸」に申し込まれたパート求人の総数で、有効求職は求職の申し込みをしている人の総数です。

※求人賃金の上限及び下限は、求人票の所定内賃金の上限、下限の平均額(税込)です。

# 職業別求人倍率及び賃金状況(パート)

瀬戸所管内

(令和2年5月)

有効求職者数	有効求人数	求人倍率	職業	求人賃金(円)		求職希望賃金(円)
				上限平均	下限平均	
230	83	0.36	事務的職業	1,130	979	981
215	61	0.28	一般事務員	1,152	982	982
5	3	0.60	会計事務員	1,050	1,000	1,000
5	15	3.00	生産関連事務員	950	930	926
4	2	0.50	営業・販売関連事務員	0	0	0
0	0	0.00	外勤事務員	0	0	0
0	1	0.00	運輸・郵便事務	0	0	0
1	1	1.00	事務用機器操作の職業	0	0	0
31	31	1.00	販売の職業	1,007	953	943
27	30	1.11	商品販売の職業	1,007	953	943
0	0	0.00	販売類似の職業	0	0	0
4	1	0.25	営業の職業	0	0	0
102	356	3.49	サービスの職業	1,135	991	1,014
0	2	0.00	家庭生活支援サービス	0	0	0
34	115	3.38	介護サービスの職業	1,352	1,102	1,157
4	17	4.25	保健医療サービス	930	930	0
2	27	13.50	生活衛生サービス	1,339	982	0
34	170	5.00	飲食物調理の職業	1,028	951	975
16	12	0.75	接客・給仕の職業	1,000	926	942
5	0	0.00	居住施設・ビルの管理	0	0	1,000
7	13	1.86	その他のサービス	990	990	975
2	13	6.50	保安の職業	0	0	0
0	0	0.00	自衛官	0	0	0
0	0	0.00	司法警察職員	0	0	0
2	13	6.50	その他の保安職業	0	0	0
3	1	0.33	農林漁業の職業	0	0	1,000
3	1	0.33	農業の職業	0	0	1,000
0	0	0.00	林業の職業	0	0	0
0	0	0.00	漁業の職業	0	0	0

※有効求人は「ハローワーク瀬戸」に申し込まれたパート求人の総数で、有効求職は求職の申し込みをしている人の総数です。

※求人賃金の上限及び下限は、求人票の所定内賃金の上限、下限の平均額(税込)です。



# 職業別求人倍率及び賃金状況(パート)

瀬戸所管内

(令和2年5月)

有効求職者数	有効求人数	求人倍率	職業	求人賃金(円)		求職希望賃金(円)
				上限平均	下限平均	
36	39	1.08	生産工程の職業	1,096	996	1,032
0	0	0.00	生産設備(金属)	0	0	0
1	0	0.00	生産設備(金属除く)	0	0	0
3	0	0.00	生産設備(機械)	0	0	1,500
1	2	2.00	金属材料製造等	0	0	0
18	22	1.22	製品製造・加工処理	926	926	960
9	5	0.56	機械組立の職業	926	926	959
0	4	0.00	機械整備・修理の職業	1,350	1,100	0
0	2	0.00	製品検査(金属)	0	0	0
1	4	4.00	製品検査(金属除く)	926	926	0
1	0	0.00	機械検査の職業	0	0	1,000
2	0	0.00	生産関連・生産類似	0	0	0
14	37	2.64	輸送・機械運転の職業	1,322	1,307	1,000
0	0	0.00	鉄道運転の職業	0	0	0
12	33	2.75	自動車運転の職業	1,643	1,643	1,000
0	0	0.00	船舶・航空機運転	0	0	0
1	4	4.00	その他の輸送の職業	1,000	970	0
1	0	0.00	定置・建設機械運転	0	0	0
5	2	0.40	建設・採掘の職業	0	0	1,200
0	0	0.00	建設躯体工事の職業	0	0	0
2	0	0.00	建設の職業	0	0	1,200
2	2	1.00	電気工事の職業	0	0	0
1	0	0.00	土木の職業	0	0	0
0	0	0.00	採掘の職業	0	0	0
336	74	0.22	運搬・清掃等の職業	966	955	1,017
12	28	2.33	運搬の職業	972	949	944
27	6	0.22	清掃の職業	950	950	946
1	0	0.00	包装の職業	0	0	0
296	40	0.14	その他の運搬等の職業	963	963	1,043
280	0	0.00	分類不能の職業	0	0	961

※有効求人は「ハローワーク瀬戸」に申し込まれたパート求人の総数で、有効求職は求職の申し込みをしている人の総数です。

※求人賃金の上限及び下限は、求人票の所定内賃金の上限、下限の平均額(税込)です。

# 職業別求人倍率及び賃金状況(フルタイム)

愛知県内

(令和2年5月)

有効求職者数	有効求人数	求人倍率	職業	求人賃金(円)		求職希望賃金(円)
				上限平均	下限平均	
58,021	66,054	1.14	職業計	290,106	209,701	225,097
257	331	1.29	管理的職業	325,918	243,316	307,400
54	1	0.02	管理的公務員	260,000	180,000	192,500
11	0	0.00	法人・団体の役員	0	0	0
159	289	1.82	法人・団体の管理職員	330,857	247,918	331,667
33	41	1.24	その他の管理的職業	303,834	222,897	315,000
7,234	15,298	2.11	専門的・技術的職業	320,528	224,228	239,201
79	7	0.09	研究者	0	0	234,444
11	4	0.36	農林水産技術者	0	0	225,000
438	1,251	2.86	開発技術者	359,135	221,446	261,831
925	510	0.55	製造技術者	312,849	213,517	234,000
340	2,452	7.21	建築・土木技術者等	405,502	261,221	273,333
1,061	2,335	2.20	情報処理・通信技術者	378,637	214,134	259,152
60	111	1.85	その他の技術者	305,946	218,494	246,667
55	256	4.65	医師、薬剤師等	384,063	291,849	361,250
869	2,556	2.94	保健師、助産師、看護師等	293,918	227,791	249,679
320	1,069	3.34	医療技術者	284,041	223,616	234,898
321	750	2.34	その他の保健医療	243,829	189,590	219,492
823	3,030	3.68	社会福祉の専門的職業	265,005	204,215	203,049
28	23	0.82	法務の職業	290,000	211,167	263,333
57	67	1.18	経営・金融等の職業	338,625	223,455	307,500
330	209	0.63	教育の職業	272,673	197,701	236,809
4	0	0.00	宗教家	0	0	200,000
91	44	0.48	著述家、記者、編集者	253,571	233,571	237,500
722	282	0.39	美術家、デザイナー等	309,965	197,176	241,475
17	6	0.35	音楽家、舞台芸術家	0	0	212,500
683	336	0.49	その他の専門的職業	242,372	202,065	224,296

※有効求人は「愛知県内のハローワーク」に申し込まれたフルタイム求人(パートを除く)の総数で、有効求職は求職の申し込みをしている人の総数です。

※求人賃金の上限及び下限は、求人票の所定内賃金の上限、下限の平均額(税込)です。

# 職業別求人倍率及び賃金状況(フルタイム)

愛知県内

(令和2年5月)

有効求職者数	有効求人数	求人倍率	職業	求人賃金(円)		求職希望賃金(円)
				上限平均	下限平均	
13,297	5,417	0.41	事務的職業	252,226	191,990	206,964
11,216	3,511	0.31	一般事務員	235,976	187,978	199,229
674	385	0.57	会計事務員	294,150	200,775	219,615
362	530	1.46	生産関連事務員	287,825	198,436	294,028
848	589	0.69	営業・販売関連事務員	291,591	201,344	239,725
2	29	14.50	外勤事務員	272,588	199,450	170,000
62	293	4.73	運輸・郵便事務	277,783	216,354	227,500
133	80	0.60	事務用機器操作の職業	227,906	184,039	204,706
3,193	7,339	2.30	販売の職業	307,348	213,524	249,257
1,439	3,357	2.33	商品販売の職業	295,548	207,709	226,742
51	179	3.51	販売類似の職業	286,381	221,714	223,000
1,703	3,803	2.23	営業の職業	315,970	217,262	269,175
3,699	11,621	3.14	サービスの職業	247,744	196,841	220,085
7	19	2.71	家庭生活支援サービス	220,133	182,000	0
1,164	5,266	4.52	介護サービスの職業	240,404	193,871	206,798
223	578	2.59	保健医療サービス	208,803	171,855	185,690
298	1,291	4.33	生活衛生サービス	271,946	194,112	219,016
922	2,022	2.19	飲食物調理の職業	251,847	199,372	245,322
693	1,942	2.80	接客・給仕の職業	285,520	225,892	223,483
146	181	1.24	居住施設・ビルの管理	219,602	187,650	186,552
246	322	1.31	その他のサービス	249,258	190,585	209,231
315	2,346	7.45	保安の職業	208,071	184,177	200,000
0	0	0.00	自衛官	0	0	0
4	0	0.00	司法警察職員	0	0	300,000
311	2,346	7.54	その他の保安職業	208,071	184,177	198,387
259	218	0.84	農林漁業の職業	267,936	198,231	205,870
240	192	0.80	農業の職業	273,559	201,717	207,209
11	26	2.36	林業の職業	225,200	171,736	0
8	0	0.00	漁業の職業	0	0	186,667

※有効求人は「愛知県内のハローワーク」に申し込まれたフルタイム求人(パートを除く)の総数で、有効求職は求職の申し込みをしている人の総数です。

※求人賃金の上限及び下限は、求人票の所定内賃金の上限、下限の平均額(税込)です。

# 職業別求人倍率及び賃金状況(フルタイム)

愛知県内

(令和2年5月)

有効求職者数	有効求人数	求人倍率	職業	求人賃金(円)		求職希望賃金(円)
				上限平均	下限平均	
8,370	7,734	0.92	生産工程の職業	286,358	194,129	223,063
116	135	1.16	生産設備(金属)	289,151	184,343	225,600
70	153	2.19	生産設備(金属除く)	265,198	185,964	198,000
140	19	0.14	生産設備(機械)	361,167	175,333	211,351
1,357	2,100	1.55	金属材料製造等	292,870	194,577	238,068
1,056	1,404	1.33	製品製造・加工処理	248,413	184,400	207,925
3,795	871	0.23	機械組立の職業	277,265	188,672	226,123
336	1,900	5.65	機械整備・修理の職業	297,688	198,383	255,571
219	145	0.66	製品検査(金属)	258,688	183,153	200,179
160	139	0.87	製品検査(金属除く)	219,397	184,339	195,833
604	185	0.31	機械検査の職業	260,644	184,632	200,063
517	683	1.32	生産関連・生産類似	316,720	206,136	218,611
2,410	7,124	2.96	輸送・機械運転の職業	291,659	225,560	253,877
5	0	0.00	鉄道運転の職業	0	0	0
1,595	6,145	3.85	自動車運転の職業	291,500	227,297	261,459
4	2	0.50	船舶・航空機運転	345,000	204,000	200,000
576	334	0.58	その他の輸送の職業	230,874	194,837	235,655
230	643	2.80	定置・建設機械運転	315,766	227,392	250,426
663	5,307	8.00	建設・採掘の職業	349,037	220,449	256,171
96	1,075	11.20	建設躯体工事の職業	373,388	235,238	254,138
219	1,573	7.18	建設の職業	350,711	219,547	265,424
173	935	5.40	電気工事の職業	342,045	210,271	245,429
174	1,716	9.86	土木の職業	339,561	221,164	254,038
1	8	8.00	採掘の職業	320,000	210,000	0
5,933	3,319	0.56	運搬・清掃等の職業	250,148	198,450	213,446
1,520	1,793	1.18	運搬の職業	251,497	200,777	231,886
448	633	1.41	清掃の職業	243,346	200,708	196,129
48	78	1.63	包装の職業	205,831	169,237	171,111
3,917	815	0.21	その他の運搬等の職業	259,251	193,021	204,703
12,391	0	0.00	分類不能の職業	0	0	226,629

※有効求人は「愛知県内のハローワーク」に申し込まれたフルタイム求人(パートを除く)の総数で、有効求職は求職の申し込みをしている人の総数です。

※求人賃金の上限及び下限は、求人票の所定内賃金の上限、下限の平均額(税込)です。

# 職業別求人倍率及び賃金状況(パート)

愛知県内

(令和2年5月)

有効求職者数	有効求人数	求人倍率	職業	求人賃金(円)		求職希望賃金(円)
				上限平均	下限平均	
34,821	43,557	1.25	職業計	1,247	1,078	1,025
61	14	0.23	管理的職業	1,700	1,050	1,163
12	3	0.25	管理的公務員	1,000	1,000	1,000
3	0	0.00	法人・団体の役員	0	0	0
29	9	0.31	法人・団体の管理職員	2,400	1,100	1,033
17	2	0.12	その他の管理的職業	0	0	1,477
3,081	8,099	2.63	専門的・技術的職業	1,597	1,298	1,288
13	2	0.15	研究者	1,360	1,360	1,400
5	4	0.80	農林水産技術者	0	0	1,000
112	21	0.19	開発技術者	2,279	1,283	1,305
207	23	0.11	製造技術者	950	938	1,036
79	42	0.53	建築・土木技術者等	1,656	1,158	1,328
91	53	0.58	情報処理・通信技術者	1,591	1,119	1,210
21	6	0.29	その他の技術者	926	926	1,000
91	216	2.37	医師、薬剤師等	2,444	2,037	2,553
721	2,503	3.47	保健師、助産師、看護師等	1,614	1,415	1,354
201	793	3.95	医療技術者	1,715	1,422	1,386
129	282	2.19	その他の保健医療	1,277	1,075	1,038
732	2,857	3.90	社会福祉の専門的職業	1,274	1,105	1,053
2	6	3.00	法務の職業	1,100	930	1,000
21	33	1.57	経営・金融等の職業	1,965	1,243	3,000
242	256	1.06	教育の職業	1,831	1,039	1,599
0	0	0.00	宗教家	0	0	0
29	11	0.38	著述家、記者、編集者	1,500	1,033	1,400
138	98	0.71	美術家、デザイナー等	4,622	2,991	1,010
5	0	0.00	音楽家、舞台芸術家	0	0	1,200
242	893	3.69	その他の専門的職業	1,744	1,027	1,219

※有効求人は「愛知県内のハローワーク」に申し込まれたパート求人の総数で、有効求職は求職の申し込みをしている人の総数です。

※求人賃金の上限及び下限は、求人票の所定内賃金の上限、下限の平均額(税込)です。

# 職業別求人倍率及び賃金状況(パート)

愛知県内

(令和2年5月)

有効求職者数	有効求人数	求人倍率	職業	求人賃金(円)		求職希望賃金(円)
				上限平均	下限平均	
7,354	4,255	0.58	事務的職業	1,118	1,001	999
6,565	3,204	0.49	一般事務員	1,117	1,002	994
260	309	1.19	会計事務員	1,194	1,013	1,030
145	279	1.92	生産関連事務員	1,033	965	1,101
214	265	1.24	営業・販売関連事務員	1,091	997	1,047
3	9	3.00	外勤事務員	3,000	1,500	1,000
25	112	4.48	運輸・郵便事務	1,023	958	1,000
142	77	0.54	事務用機器操作の職業	1,033	978	996
1,519	2,875	1.89	販売の職業	1,109	967	1,014
1,381	2,671	1.93	商品販売の職業	1,103	964	1,011
15	56	3.73	販売類似の職業	1,168	985	1,067
123	148	1.20	営業の職業	1,164	1,008	1,043
3,048	16,868	5.53	サービスの職業	1,168	1,016	992
9	148	16.44	家庭生活支援サービス	1,119	1,041	0
865	6,324	7.31	介護サービスの職業	1,246	1,080	1,002
143	513	3.59	保健医療サービス	1,116	1,005	983
160	958	5.99	生活衛生サービス	1,300	1,043	1,019
920	4,815	5.23	飲食物調理の職業	1,023	951	973
557	3,240	5.82	接客・給仕の職業	1,177	956	987
169	225	1.33	居住施設・ビルの管理	988	955	1,002
225	645	2.87	その他のサービス	1,134	1,023	1,010
201	1,033	5.14	保安の職業	1,085	1,011	987
0	0	0.00	自衛官	0	0	0
0	0	0.00	司法警察職員	0	0	0
201	1,033	5.14	その他の保安職業	1,085	1,011	987
183	201	1.10	農林漁業の職業	1,229	1,034	965
173	197	1.14	農業の職業	1,229	1,034	970
7	2	0.29	林業の職業	0	0	920
3	2	0.67	漁業の職業	0	0	1,000

※有効求人は「愛知県内のハローワーク」に申し込まれたパート求人の総数で、有効求職は求職の申し込みをしている人の総数です。

※求人賃金の上限及び下限は、求人票の所定内賃金の上限、下限の平均額(税込)です。

# 職業別求人倍率及び賃金状況(パート)

愛知県内

(令和2年5月)

有効求職者数	有効求人数	求人倍率	職業	求人賃金(円)		求職希望賃金(円)
				上限平均	下限平均	
1,721	1,811	1.05	生産工程の職業	1,157	1,001	987
28	3	0.11	生産設備(金属)	1,400	1,050	955
16	33	2.06	生産設備(金属除く)	1,113	995	950
22	1	0.05	生産設備(機械)	0	0	1,110
194	251	1.29	金属材料製造等	1,261	1,020	1,001
420	877	2.09	製品製造・加工処理	1,032	955	982
535	188	0.35	機械組立の職業	1,018	956	986
67	160	2.39	機械整備・修理の職業	1,416	1,079	1,014
69	49	0.71	製品検査(金属)	1,151	976	963
78	110	1.41	製品検査(金属除く)	1,029	953	948
172	42	0.24	機械検査の職業	963	941	962
120	97	0.81	生産関連・生産類似	1,369	1,119	1,136
701	1,836	2.62	輸送・機械運転の職業	1,136	1,040	1,040
0	0	0.00	鉄道運転の職業	0	0	0
516	1,680	3.26	自動車運転の職業	1,131	1,037	1,042
3	0	0.00	船舶・航空機運転	0	0	0
127	119	0.94	その他の輸送の職業	1,158	1,079	1,040
55	37	0.67	定置・建設機械運転	1,208	1,051	1,026
116	206	1.78	建設・採掘の職業	1,487	1,103	1,163
5	19	3.80	建設躯体工事の職業	1,760	1,150	0
33	69	2.09	建設の職業	1,607	1,005	1,333
38	53	1.39	電気工事の職業	1,319	1,041	1,159
39	65	1.67	土木の職業	1,430	1,178	1,041
1	0	0.00	採掘の職業	0	0	0
8,945	6,359	0.71	運搬・清掃等の職業	1,020	968	970
551	1,167	2.12	運搬の職業	1,118	1,032	984
1,087	2,617	2.41	清掃の職業	1,007	960	947
73	286	3.92	包装の職業	972	931	949
7,234	2,289	0.32	その他の運搬等の職業	1,004	958	974
7,891	0	0.00	分類不能の職業	0	0	998

※有効求人は「愛知県内のハローワーク」に申し込まれたパート求人の総数で、有効求職は求職の申し込みをしている人の総数です。

※求人賃金の上限及び下限は、求人票の所定内賃金の上限、下限の平均額(税込)です。

# 中途採用者年齢別採用時賃金情報(瀬戸所管内)

令和2年1月～3月集計 (単位 千円)

職業別	年齢計	19歳以下	20～24歳	25～29歳	30～34歳	35～39歳	40～44歳	45～49歳	50～54歳	55～59歳	60～64歳	65歳以上
職業計	232	191	199	236	241	237	243	261	241	234	224	183
専門的・技術的職業	257	180	205	250	236	230	283	293	279	300	230	150
管理的職業	309	0	153	230	237	360	240	352	604	140	378	0
事務的職業	221	179	222	246	246	220	210	218	225	214	115	0
販売の職業	228	170	181	217	252	281	289	303	245	280	200	218
サービスの職業	222	191	196	226	238	243	224	246	218	216	200	184
保安の職業	210	0	170	0	0	0	0	0	0	0	250	0
農林漁業の職業	0	0	0	0	0	0	0	0	0	0	0	0
運輸・通信の職業	255	0	230	245	232	251	264	298	277	224	266	197
生産工程・労務の職業	216	200	195	238	245	221	244	222	204	213	212	177

産業別	年齢計	19歳以下	20～24歳	25～29歳	30～34歳	35～39歳	40～44歳	45～49歳	50～54歳	55～59歳	60～64歳	65歳以上
産業計	232	191	199	236	241	237	243	261	241	234	224	183
農林漁業	0	0	0	0	0	0	0	0	0	0	0	0
鉱業	230	0	0	0	0	245	0	0	245	0	0	200
建設業	250	212	211	261	276	247	286	231	265	281	356	230
製造業	228	160	192	237	235	226	238	257	253	212	230	149
電気・ガス・熱	200	0	0	0	0	0	0	0	0	0	0	200
情報通信	191	0	132	0	0	0	0	311	0	0	0	0
運輸業	249	180	216	264	243	270	244	281	261	236	160	208
卸売・小売	234	160	182	235	221	235	312	279	240	252	237	188
金融・保険	0	0	0	0	0	0	0	0	0	0	0	0
不動産	244	0	143	150	0	468	194	222	360	0	0	0
学術研究	217	0	0	200	0	0	175	282	190	0	0	0
飲食・宿泊	188	0	222	205	225	188	216	188	175	161	202	159
生活関連サービス・娯楽	230	220	190	229	265	272	189	227	0	250	0	200
教育・学習	252	177	0	0	0	0	280	0	0	300	0	0
医療・福祉	226	171	205	216	219	219	223	265	219	251	220	170
複合サービス	200	0	0	0	0	0	0	200	0	0	0	0
サービス	235	167	214	239	230	197	228	306	243	192	243	243
公務・その他	0	0	0	0	0	0	0	0	0	0	0	0

この情報は最近四半期(令和2年1月～3月)の雇用保険資格取得データのうち、雇用形態が常用の者(新規学卒者を除く)を対象としたものです。 単位 千円

賃金は毎月決まって支払われる各種手当(交通費含)は含みますが、超過勤務手当、賞与及び臨時の賃金は含みません。(税込)

1. 学術研究には、専門サービス業(法律事務所、特許事務所、土地家屋調査事務所、行政書士事務所、公認会計士・税理士事務所、社会保険労務士事務所等)、デザイン業、経営コンサルタント業、広告業、土木建築サービス業を含みます。
2. 生活関連サービス業、娯楽業は、洗濯業、理容・美容業、エステティック業、旅行業、冠婚葬祭業、映画館、スポーツ施設提供業等を含みます。



## 中途採用者年齢別採用時賃金情報(愛知県内)

令和2年1月～3月集計 (単位 千円)

職業別	年齢計	19歳以下	20～24歳	25～29歳	30～34歳	35～39歳	40～44歳	45～49歳	50～54歳	55～59歳	60～64歳	65歳以上
職業計	237	186	207	226	240	251	255	256	256	261	240	196
専門的・技術的職業	259	181	210	241	263	270	285	284	281	296	282	257
管理的職業	352	282	256	262	291	331	372	371	442	465	377	256
事務的職業	238	179	203	224	242	257	247	247	265	299	287	193
販売の職業	242	184	212	234	244	265	272	266	248	263	242	199
サービスの職業	220	180	201	215	226	244	235	235	227	225	209	175
保安の職業	191	177	185	195	197	214	219	195	187	193	183	173
農林漁業の職業	210	171	195	203	215	201	283	208	255	204	162	222
運輸・通信の職業	242	196	220	227	243	251	255	258	256	249	231	183
生産工程・労務の職業	223	189	205	217	225	230	240	242	240	234	215	198

産業別	年齢計	19歳以下	20～24歳	25～29歳	30～34歳	35～39歳	40～44歳	45～49歳	50～54歳	55～59歳	60～64歳	65歳以上
産業計	237	186	207	226	240	251	255	256	256	261	240	196
農林漁業	214	165	210	192	217	202	224	215	356	203	198	205
鉱業	272	0	244	239	250	278	361	363	259	234	0	253
建設業	249	197	220	234	250	261	281	277	290	275	251	236
製造業	231	179	196	216	228	242	251	258	251	284	244	191
電気・ガス・熱	342	0	268	270	318	317	404	242	376	730	141	188
情報通信	278	180	221	248	274	302	326	325	344	403	366	202
運輸業	248	195	225	234	253	259	255	258	259	256	233	184
卸売・小売	240	182	204	229	244	259	267	263	273	283	243	179
金融・保険	207	180	187	192	205	204	228	209	228	263	162	218
不動産	252	178	215	231	252	282	269	300	295	294	282	209
学術研究	255	184	209	233	251	256	287	291	324	316	326	229
飲食・宿泊	227	176	203	225	235	251	248	251	227	235	212	173
生活関連サービス・娯楽	224	191	200	212	227	254	254	251	259	229	226	176
教育・学習	252	168	200	221	246	267	288	262	319	353	314	329
医療・福祉	228	171	202	228	241	237	236	232	228	232	232	212
複合サービス	240	167	231	214	262	274	242	243	258	185	228	197
サービス	223	197	209	223	228	239	231	238	231	220	219	174
公務・その他	269	0	260	251	251	243	553	345	264	0	200	0

この情報は最近四半期(令和2年1月～3月)の雇用保険資格取得データのうち、雇用形態が常用の者(新規学卒者を除く)を対象としたものです。 単位 千円  
賃金は毎月決まって支払われる各種手当(交通費含)は含みますが、超過勤務手当、賞与及び臨時の賃金は含みません。(税込)

1. 学術研究には、専門サービス業(法律事務所、特許事務所、土地家屋調査事務所、行政書士事務所、公認会計士・税理士事務所、社会保険労務士事務所等)、デザイン業、経営コンサルタント業、広告業、土木建築サービス業を含みます。
2. 生活関連サービス業、娯楽業は、洗濯業、理容・美容業、エステティック業、旅行業、冠婚葬祭業、映画館、スポーツ施設提供業等を含みます。

# 職業別 求人・求職バランス (瀬戸所管内)

## フルタイム

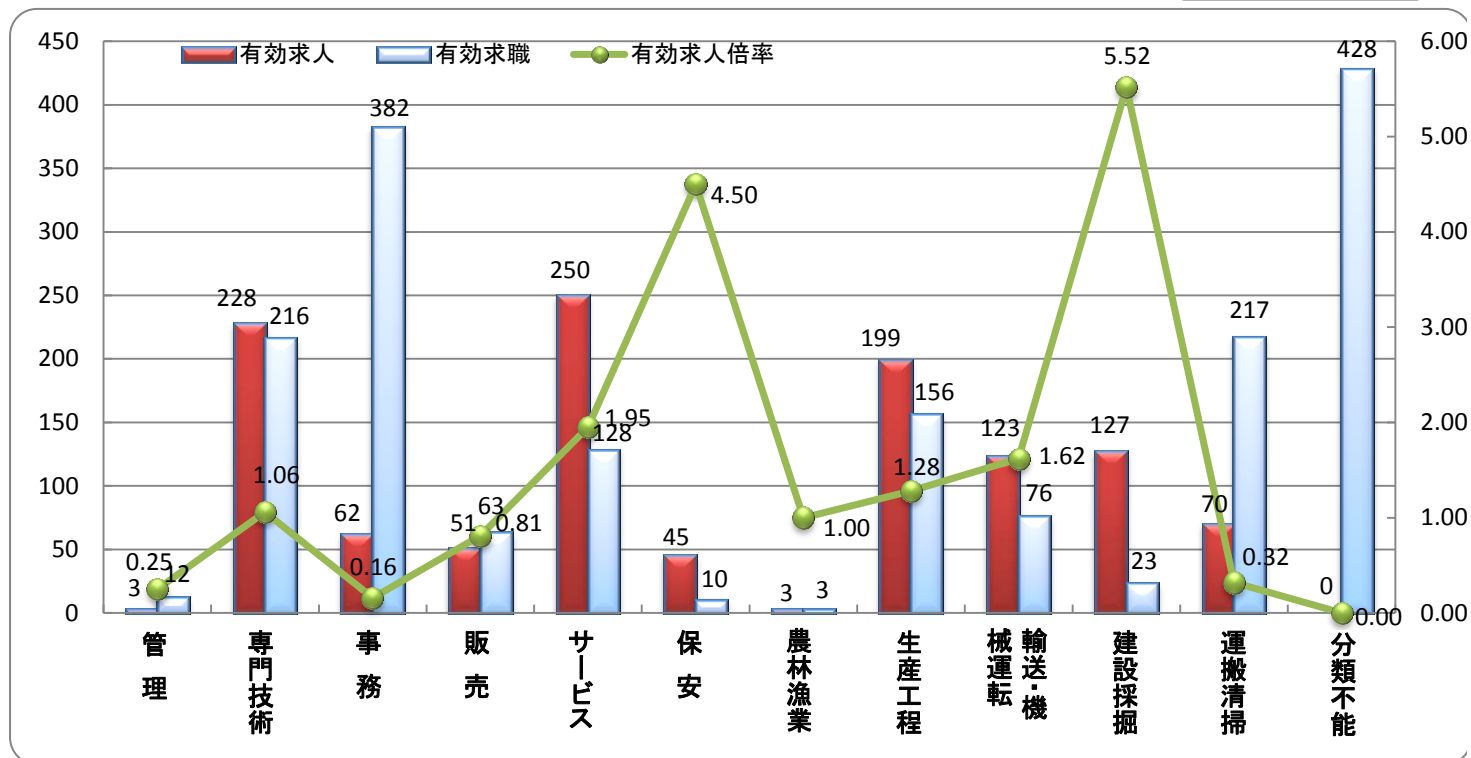

職業別	管理	専門技術	事務	販売	サービス	保安	農林漁業	生産工程	械・機運転	建設探掘	運搬清掃	分類不能	計
有効求人	3	228	62	51	250	45	3	199	123	127	70	0	1,161
有効求職	12	216	382	63	128	10	3	156	76	23	217	428	1,714
有効求人倍率	0.25	1.06	0.16	0.81	1.95	4.50	1.00	1.28	1.62	5.52	0.32	0.00	0.68

## パート

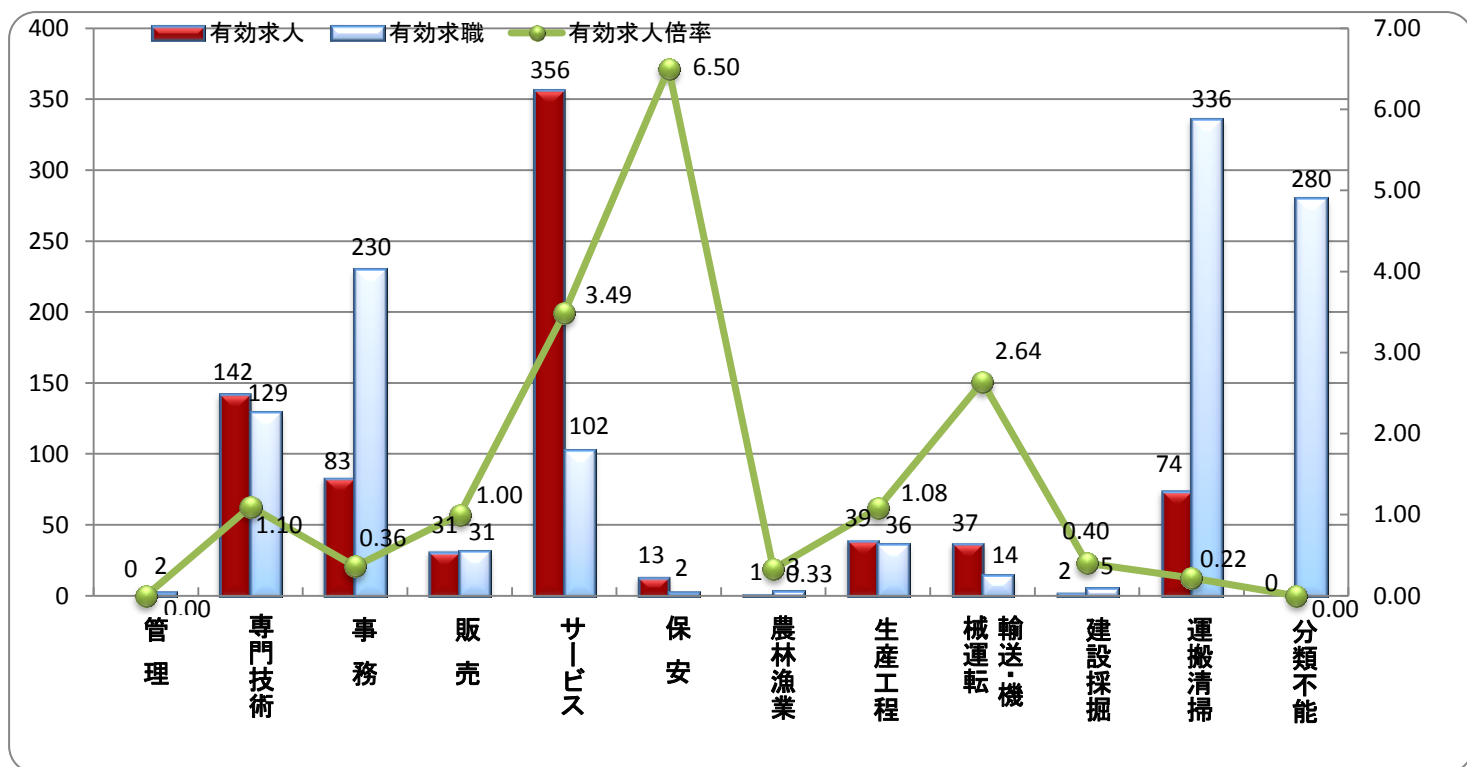

職業別	管理	専門技術	事務	販売	サービス	保安	農林漁業	生産工程	械・機運転	建設探掘	運搬清掃	分類不能	計
有効求人	0	142	83	31	356	13	1	39	37	2	74	0	778
有効求職	2	129	230	31	102	2	3	36	14	5	336	280	1,170
有効求人倍率	0.00	1.10	0.36	1.00	3.49	6.50	0.33	1.08	2.64	0.40	0.22	0.00	0.66

# 年齢別 求人・求職バランス (瀬戸所管内)

## フルタイム

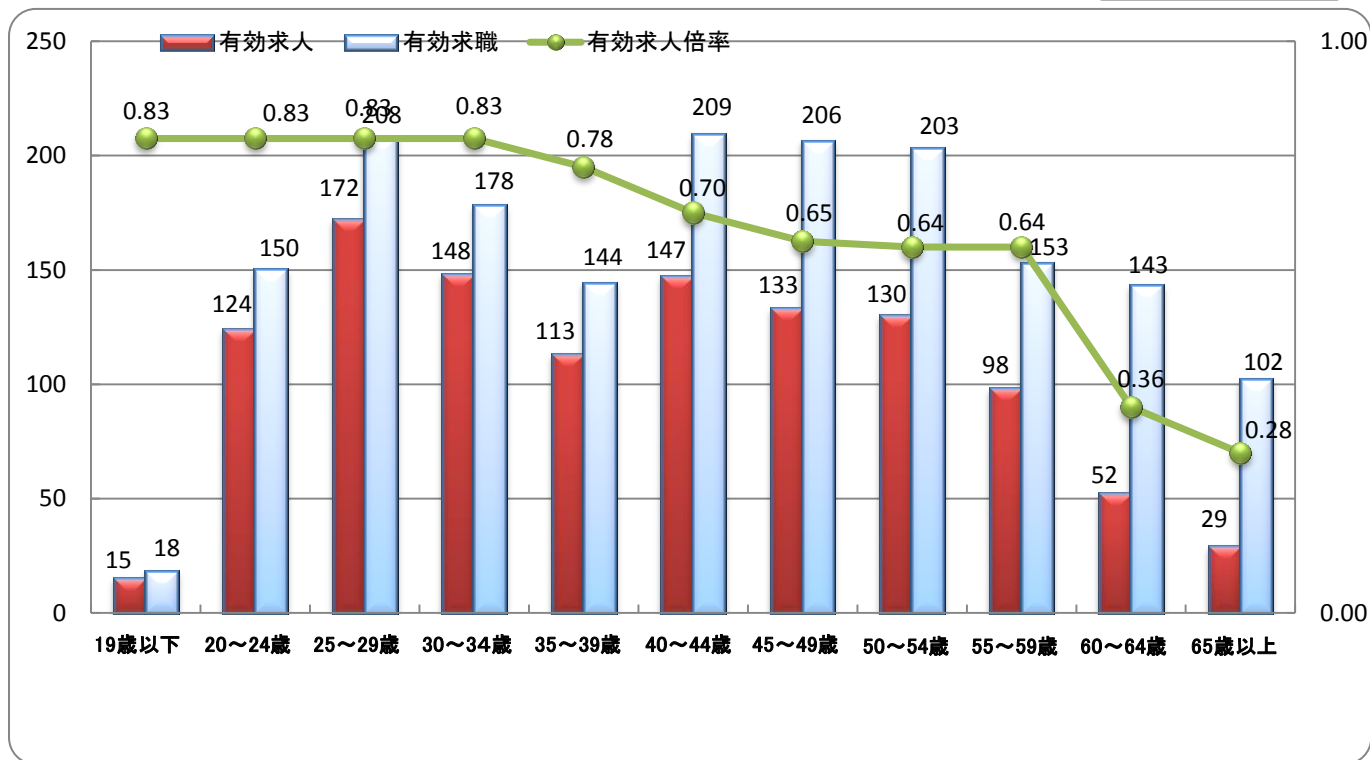

年齢別	19歳以下	20~24歳	25~29歳	30~34歳	35~39歳	40~44歳	45~49歳	50~54歳	55~59歳	60~64歳	65歳以上	計
有効求人	15	124	172	148	113	147	133	130	98	52	29	1,161
有効求職	18	150	208	178	144	209	206	203	153	143	102	1,714
有効求人倍率	0.83	0.83	0.83	0.83	0.78	0.70	0.65	0.64	0.64	0.36	0.28	0.68

## パート

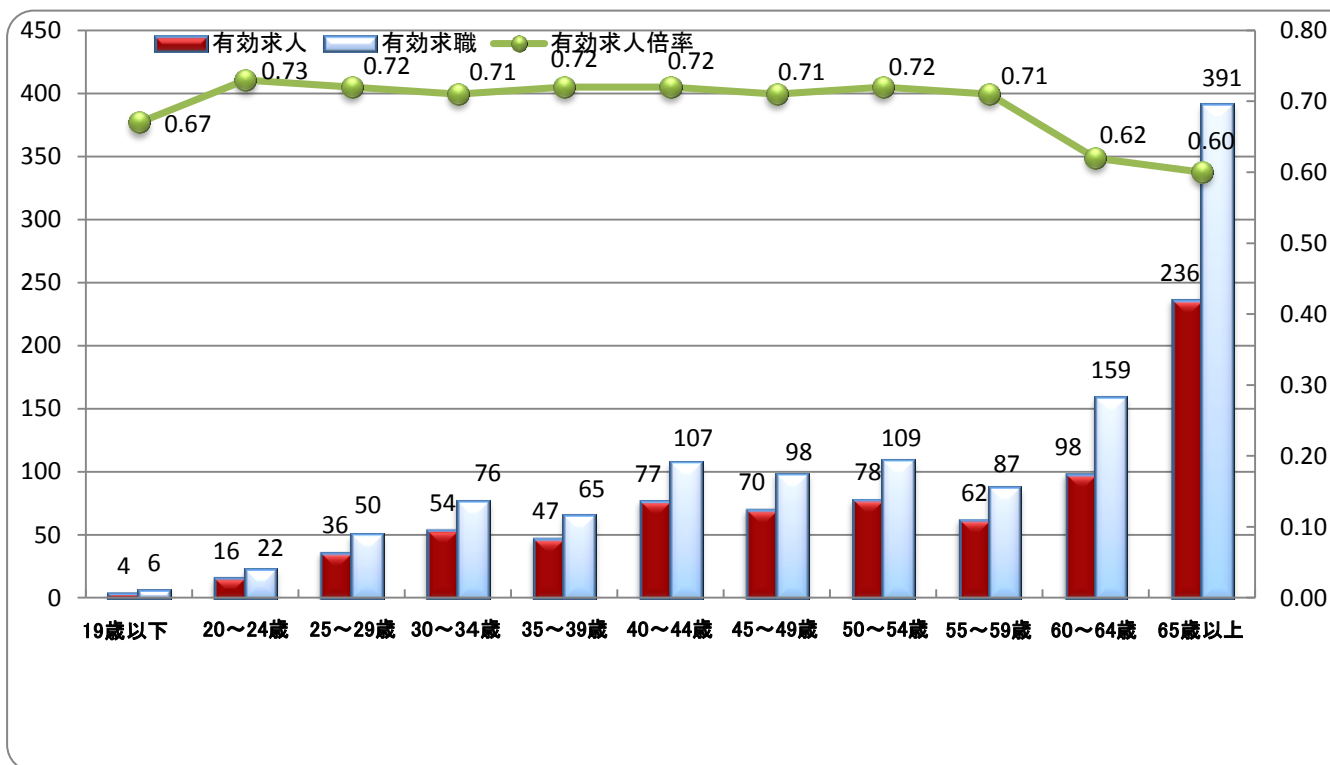

年齢別	19歳以下	20~24歳	25~29歳	30~34歳	35~39歳	40~44歳	45~49歳	50~54歳	55~59歳	60~64歳	65歳以上	計
有効求人	4	16	36	54	47	77	70	78	62	98	236	778
有効求職	6	22	50	76	65	107	98	109	87	159	391	1,170
有効求人倍率	0.67	0.73	0.72	0.71	0.72	0.72	0.71	0.72	0.71	0.62	0.60	0.66

# 職種・年齢別求職者数（瀬戸所管内）

フルタイム  
パート

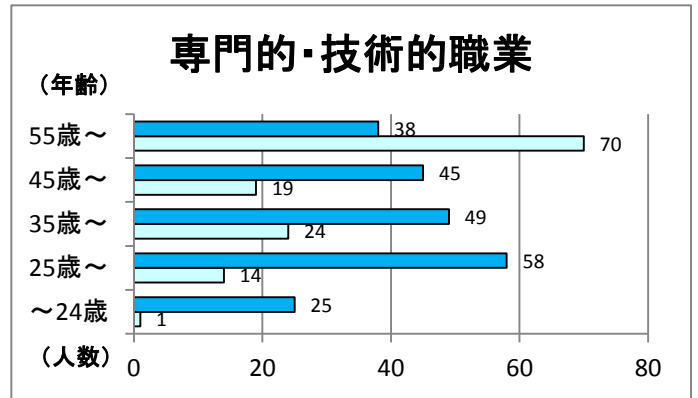
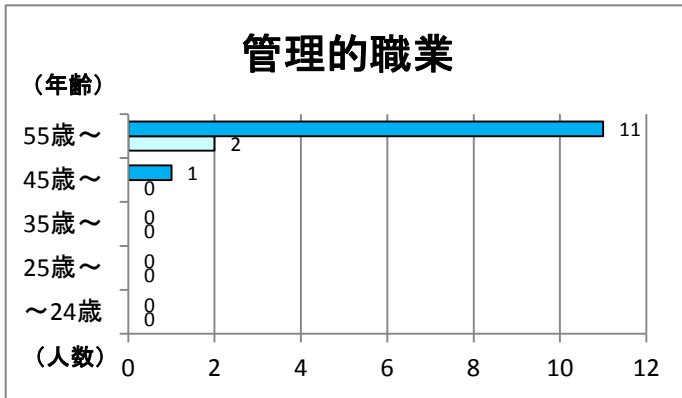

雇用形態	年齢					合計
	～24歳	25歳～	35歳～	45歳～	55歳～	
フルタイム	0	0	0	1	11	12
パート	0	0	0	0	2	2
小計	0	0	0	1	13	14

雇用形態	年齢					合計
	～24歳	25歳～	35歳～	45歳～	55歳～	
フルタイム	25	58	49	45	38	215
パート	1	14	24	19	70	128
小計	26	72	73	64	108	343

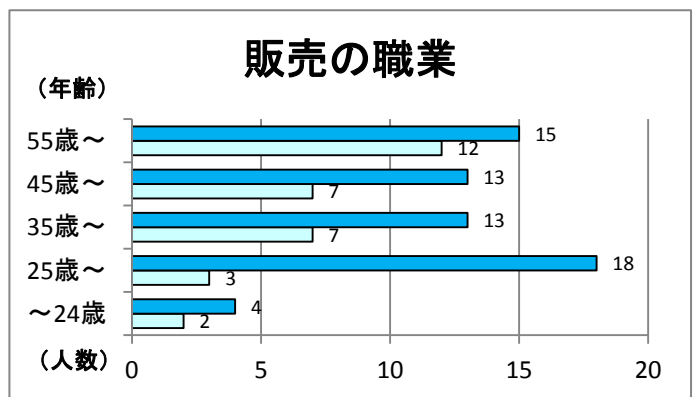
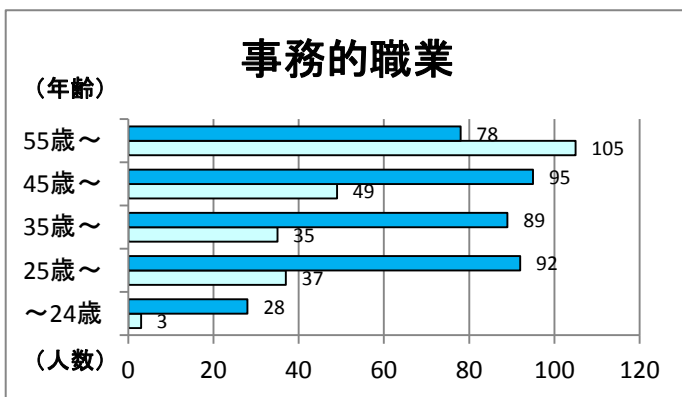

雇用形態	年齢					合計
	～24歳	25歳～	35歳～	45歳～	55歳～	
フルタイム	28	92	89	95	78	382
パート	3	37	35	49	105	229
小計	31	129	124	144	183	611

雇用形態	年齢					合計
	～24歳	25歳～	35歳～	45歳～	55歳～	
フルタイム	4	18	13	13	15	63
パート	2	3	7	7	12	31
小計	6	21	20	20	27	94

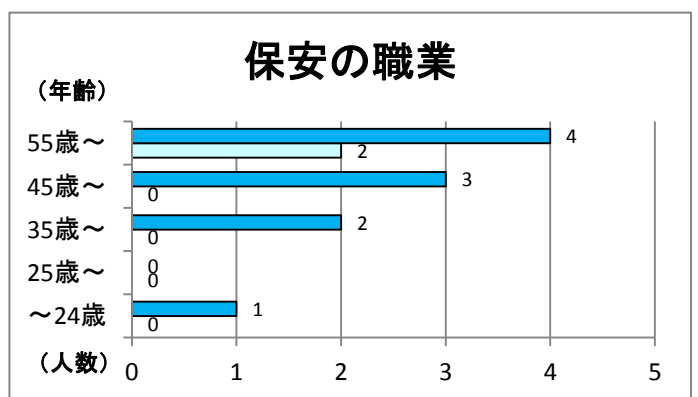
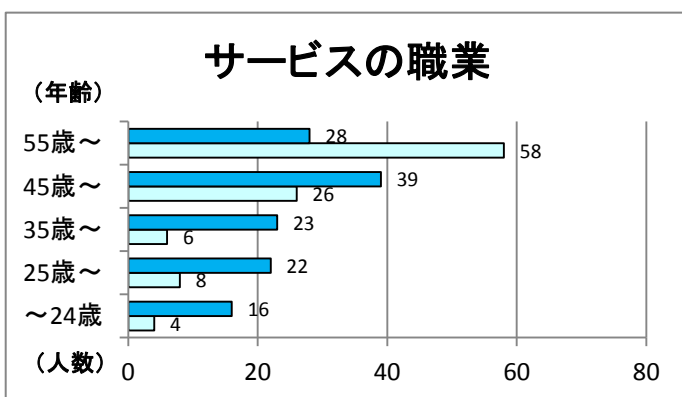

雇用形態	年齢					合計
	～24歳	25歳～	35歳～	45歳～	55歳～	
フルタイム	16	22	23	39	28	128
パート	4	8	6	26	58	102
小計	20	30	29	65	86	230

雇用形態	年齢					合計
	～24歳	25歳～	35歳～	45歳～	55歳～	
フルタイム	1	0	2	3	4	10
パート	0	0	0	0	2	2
小計	1	0	2	3	6	12

### 農林漁業の職業

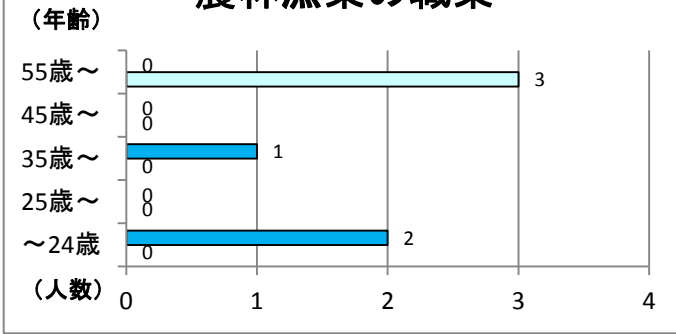

雇用形態	年 齢					合 計
	～24歳	25歳～	35歳～	45歳～	55歳～	
フルタイム	2	0	1	0	0	3
パート	0	0	0	0	3	3
小 計	2	0	1	0	3	6

### 生産工程の職業

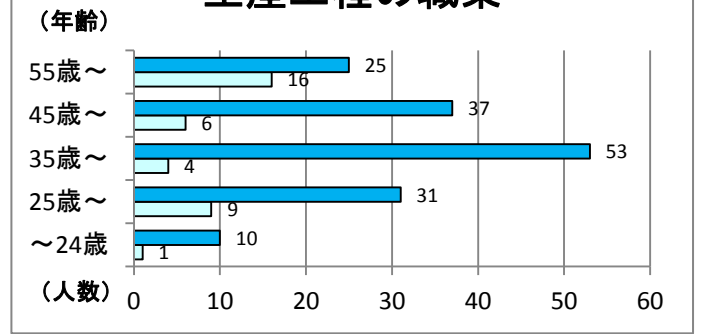

雇用形態	年 齢					合 計
	～24歳	25歳～	35歳～	45歳～	55歳～	
フルタイム	10	31	53	37	25	156
パート	1	9	4	6	16	36
小 計	11	40	57	43	41	192

### 輸送・機械運転の職業

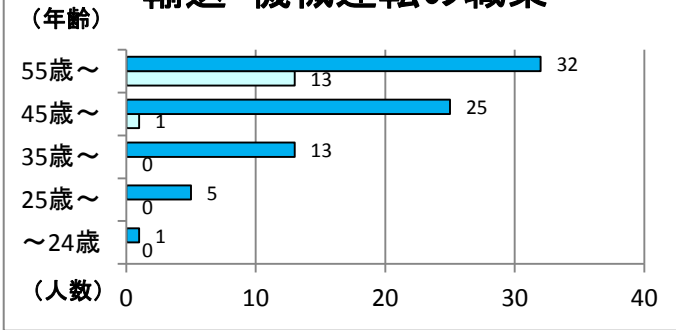

雇用形態	年 齢					合 計
	～24歳	25歳～	35歳～	45歳～	55歳～	
フルタイム	1	5	13	25	32	76
パート	0	0	0	1	13	14
小 計	1	5	13	26	45	90

### 建設・採掘の職業

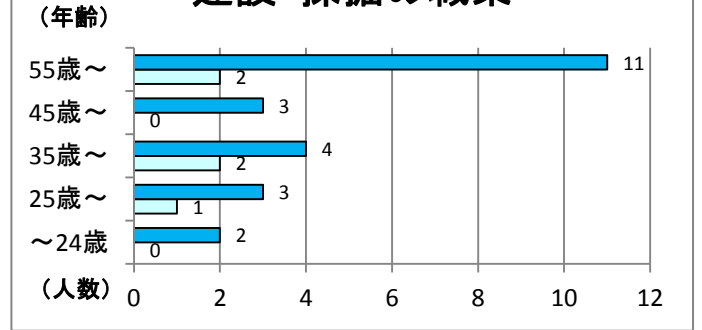

雇用形態	年 齢					合 計
	～24歳	25歳～	35歳～	45歳～	55歳～	
フルタイム	2	3	4	3	11	23
パート	0	1	2	0	2	5
小 計	2	4	6	3	13	28

### 運搬・清掃等の職業

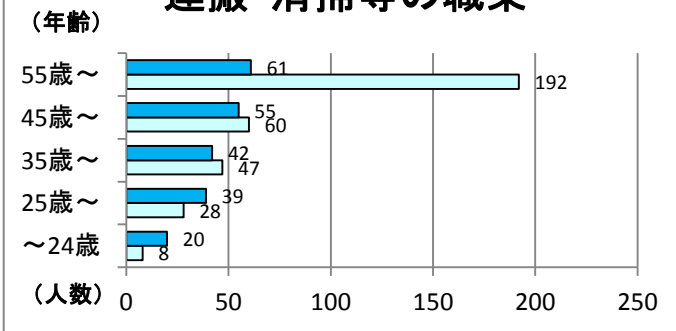

雇用形態	年 齢					合 計
	～24歳	25歳～	35歳～	45歳～	55歳～	
フルタイム	20	39	42	55	61	217
パート	8	28	47	60	192	335
小 計	28	67	89	115	253	552

### 分類不能の職業

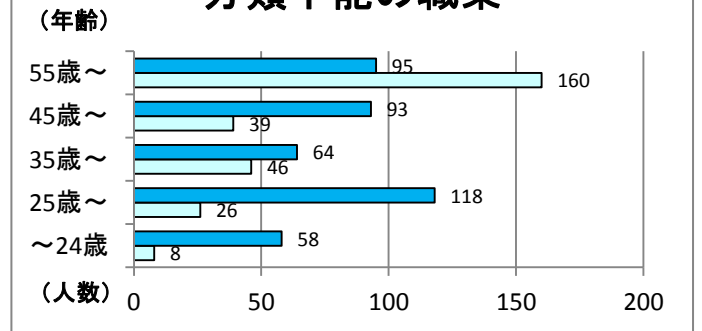

雇用形態	年 齢					合 計
	～24歳	25歳～	35歳～	45歳～	55歳～	
フルタイム	58	118	64	93	95	428
パート	8	26	46	39	160	279
小 計	66	144	110	132	255	707

## 主な安定所別の有効求職者数の推移

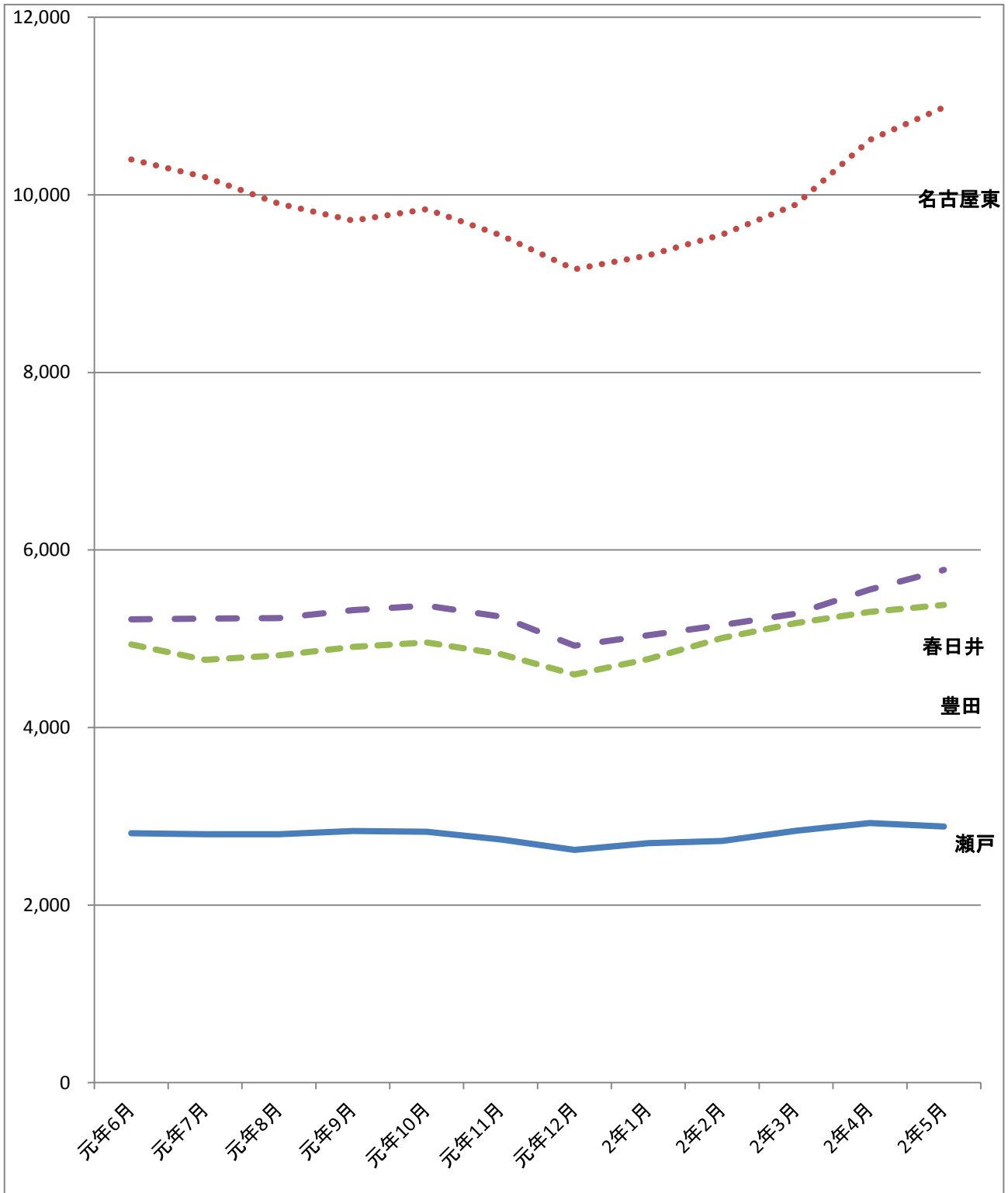

	元年6月	元年7月	元年8月	元年9月	元年10月	元年11月	元年12月	2年1月	2年2月	2年3月	2年4月	2年5月
瀬戸	2,808	2,799	2,799	2,835	2,826	2,740	2,621	2,697	2,722	2,837	2,923	2,884
名古屋東	10,399	10,199	9,901	9,710	9,838	9,544	9,163	9,320	9,555	9,891	10,621	10,987
豊田	4,935	4,762	4,812	4,909	4,957	4,827	4,596	4,770	5,009	5,178	5,302	5,382
春日井	5,220	5,227	5,233	5,321	5,373	5,249	4,923	5,040	5,154	5,283	5,554	5,775