

# 雇用・賃金情報せと

令和2年4月データ

## A: 有効求人倍率の推移

年 \ 月	5月	6月	7月	8月	9月	10月	11月	12月	1月	2月	3月	4月
前々年度	0.96	1.02	1.09	1.04	0.98	0.99	1.11	1.16	1.16	1.12	1.11	1.02
前年度	0.98	1.03	1.13	1.14	1.11	1.05	1.17	1.20	1.23	1.24	1.17	1.06
本年度	1.02	1.07	1.14	1.11	0.94	0.89	0.95	0.96	0.91	0.92	0.89	0.80

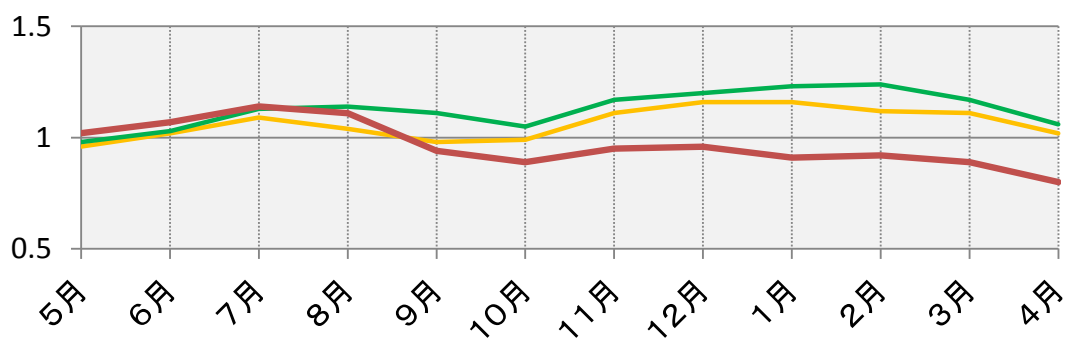

## B: 新規求人倍率の推移

年 \ 月	5月	6月	7月	8月	9月	10月	11月	12月	1月	2月	3月	4月
前々年度	1.51	1.80	1.98	1.26	1.53	2.04	2.16	2.02	1.93	1.64	1.59	1.34
前年度	1.47	2.00	2.26	1.63	1.84	1.88	2.54	2.07	2.19	2.35	1.43	1.57
本年度	1.85	2.09	2.42	1.80	1.67	1.76	2.05	1.74	1.58	1.92	1.35	1.14

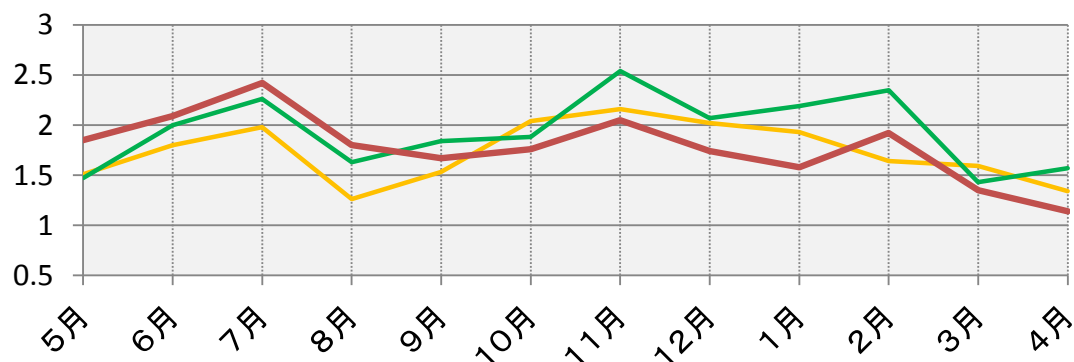

注) Aのグラフとは倍率の値の範囲が異なります。

有効求人倍率	0.80
新規求人倍率	1.14

ハローワーク瀬戸 (瀬戸公共職業安定所)

〒489-0871 愛知県瀬戸市東長根町86

電話 0561-82-5123

FAX 0561-83-8226

# 用語の説明

## フルタイム

\* 常用及び臨時を合わせたものをいう。

## 常用

\* 雇用契約において雇用期間の定めがないか又は4ヶ月以上の雇用期間が定められているものをいう。

## 臨時

\* 雇用期間が定められている仕事をいう（1ヶ月以上4ヶ月未満）。

## パートタイム

\* 毎日就労するものについては、1日の労働時間が一般従業員より短く、特定日又は特定期間就労するものについては、1日の労働時間の長短を問わず1カ月の所定労働時間が、一般従業員より短いものをいう。

## 日雇

\* 日々雇用の仕事、又は1カ月未満の雇用期間が定められている者をいう。

## 求職者数

\* 「新規求職申込件数」とは、公共職業安定所でその月のうちに新たに受けた求職申込件数をいう。  
「月間有効求職者数」とは、「前月末日現在において、求職申込の有効期限が翌月以降にまたがっている就職未決定の求職者数」と、当月の「新規求職申込件数」の合計数をいう。

## 求人数

\* 「新規求人数」とは、公共職業安定所でその月のうちに新たに受けた求人数（採用予定人員）をいう。  
\* 「月間有効求人数」とは、「前月から繰り越された有効求人数」と当月の「新規求人数」の合計数をいう。

## 求人倍率

\* 求職者1人あたり求人がどれだけあるかをみるもので、算出方法は次のとおり。

$$\begin{aligned} \text{新規求人倍率} &= \frac{\text{新規求人数}}{\text{新規求職者申込件数}} \\ \text{有効求人倍率} &= \frac{\text{月間有効求人数}}{\text{月間有効求職者数}} \end{aligned}$$

# 職業区分

## 管理的職業

管理的公務員  
法人・団体の役員  
法人・団体の管理職員  
その他管理的職業

## 専門的・技術的職業

研究者  
農林水産技術者  
開発技術者  
製造技術者  
建築・土木・測量技術者  
情報処理・通信技術者  
その他の技術者  
医師、歯科医師、獣医師、  
薬剤師  
保健師、助産師、看護師  
医療技術者  
その他の保健医療の職業  
社会福祉の専門的職業  
法務の職業  
経営・金融・保険の専門的  
職業  
教育の職業  
宗教家  
著述家・記者・編集者  
美術家・デザイナー・写真家  
・映像撮影者  
音楽家・舞台芸術家  
その他の専門的職業

## 事務的職業

一般事務の職業  
会計事務の職業  
生産関連事務の職業  
営業・販売関連事務の職業  
外勤事務の職業

運輸・郵便事務の職業

事務用機器操作の職業

## 販売の職業

商品販売の職業  
販売類似の職業  
営業の職業

## サービスの職業

家庭生活支援サービスの職業  
介護サービスの職業  
保健医療サービスの職業  
生活衛生サービスの職業  
飲食物調理の職業  
接客・給仕の職業  
居住施設・ビル等の管理の  
職業  
その他のサービスの職業

## 保安の職業

自衛官  
司法警察職員  
その他の保安の職業

## 農林漁業の職業

農業の職業  
林業の職業  
漁業の職業

## 生産工程の職業

生産設備制御・監視の職業  
(金属材料製造・金属加工、  
金属溶接、溶断)  
生産設備制御・監視の職業  
(金属材料製造・金属加工、  
金属溶接、溶断を除く)  
生産設備制御・監視の職業  
(機械組立)

金属材料製造、金属加工、  
金属溶接・溶断の職業

製品製造・加工処理の職業  
(金属材料製造、金属加工、  
金属溶接・溶断を除く)

機械組立の職業

機械整備・修理の職業

製品検査の職業  
(金属材料製造、金属加工、  
金属溶接・溶断)

製品検査の職業  
(金属材料製造、金属加工、  
金属溶接・溶断を除く)

機械検査の職業

生産関連・生産類似の職業

## 輸送・機械運転の職業

鉄道運転の職業  
自動車運転の職業  
船舶・航空機運転の職業  
その他の輸送の職業  
定置・建設機械運転の職業

## 建設・採掘の職業

建設躯体工事の職業  
建設の職業  
(建設躯体工事の職業を除く)  
電気工事の職業

土木の職業

採掘の職業

## 運搬・清掃・包装等の職業

運搬の職業  
清掃の職業  
包装の職業  
その他の運搬・清掃・包装  
等の職業

# 職業別求人倍率及び賃金状況(フルタイム)

瀬戸所管内

(令和2年4月)

有効求職者数	有効求人数	求人倍率	職業	求人賃金(円)		求職希望賃金(円)
				上限平均	下限平均	
1,732	1,367	0.79	職業計	281,964	218,389	234,189
13	3	0.23	管理的職業	320,000	280,000	200,000
0	0	0.00	管理的公務員	0	0	0
0	0	0.00	法人・団体の役員	0	0	0
11	2	0.18	法人・団体の管理職員	320,000	280,000	200,000
2	1	0.50	その他の管理的職業	0	0	0
205	287	1.40	専門的・技術的職業	307,186	229,371	235,273
2	0	0.00	研究者	0	0	0
0	0	0.00	農林水産技術者	0	0	0
16	23	1.44	開発技術者	300,000	180,000	273,333
40	19	0.48	製造技術者	379,960	262,390	210,000
8	53	6.63	建築・土木技術者等	377,509	250,682	322,500
27	3	0.11	情報処理・通信技術者	0	0	206,667
2	2	1.00	その他の技術者	280,000	280,000	500,000
0	2	0.00	医師、薬剤師等	350,000	290,000	0
25	56	2.24	保健師、助産師、看護師等	278,204	213,560	224,286
8	35	4.38	医療技術者	300,000	200,000	226,667
8	16	2.00	その他の保健医療	248,000	224,800	285,000
33	65	1.97	社会福祉の専門的職業	232,117	191,492	197,000
0	1	0.00	法務の職業	473,400	286,900	0
0	0	0.00	経営・金融等の職業	0	0	0
3	6	2.00	教育の職業	249,000	197,000	220,000
0	0	0.00	宗教家	0	0	0
2	0	0.00	著述家、記者、編集者	0	0	0
21	3	0.14	美術家、デザイナー等	350,000	200,000	272,000
0	0	0.00	音楽家、舞台芸術家	0	0	0
10	3	0.30	その他の専門的職業	0	0	207,500

※有効求人は「ハローワーク瀬戸」に申し込まれたフルタイム求人(パートを除く)の総数で、有効求職は求職の申し込みをしている人の総数です。

※求人賃金の上限及び下限は、求人票の所定内賃金の上限、下限の平均額(税込)です。

# 職業別求人倍率及び賃金状況(フルタイム)

瀬戸所管内

(令和2年4月)

有効求職者数	有効求人数	求人倍率	職業	求人賃金(円)		求職希望賃金(円)
				上限平均	下限平均	
406	80	0.20	事務的職業	239,451	185,845	220,308
347	38	0.11	一般事務員	215,456	180,847	209,259
20	6	0.30	会計事務員	400,000	200,000	382,500
13	22	1.69	生産関連事務員	305,033	206,967	210,000
19	13	0.68	営業・販売関連事務員	177,500	162,500	203,333
0	0	0.00	外勤事務員	0	0	0
3	1	0.33	運輸・郵便事務	270,000	210,000	250,000
4	0	0.00	事務用機器操作の職業	0	0	0
71	64	0.90	販売の職業	303,923	233,292	233,077
23	12	0.52	商品販売の職業	0	0	170,000
2	4	2.00	販売類似の職業	0	0	400,000
46	48	1.04	営業の職業	303,923	233,292	254,286
125	284	2.27	サービスの職業	234,827	196,954	226,250
0	0	0.00	家庭生活支援サービス	0	0	0
49	105	2.14	介護サービスの職業	225,661	192,381	235,833
4	24	6.00	保健医療サービス	205,000	161,250	0
8	33	4.13	生活衛生サービス	350,000	230,000	0
31	97	3.13	飲食物調理の職業	241,788	202,513	227,143
17	19	1.12	接客・給仕の職業	192,950	167,144	220,000
8	0	0.00	居住施設・ビルの管理	0	0	200,000
8	6	0.75	その他のサービス	280,000	270,000	150,000
10	43	4.30	保安の職業	230,000	192,933	193,333
0	0	0.00	自衛官	0	0	0
0	0	0.00	司法警察職員	0	0	0
10	43	4.30	その他の保安職業	230,000	192,933	193,333
3	3	1.00	農林漁業の職業	232,100	189,900	0
3	3	1.00	農業の職業	232,100	189,900	0
0	0	0.00	林業の職業	0	0	0
0	0	0.00	漁業の職業	0	0	0

※有効求人は「ハローワーク瀬戸」に申し込まれたフルタイム求人(パートを除く)の総数で、有効求職は求職の申し込みをしている人の総数です。

※求人賃金の上限及び下限は、求人票の所定内賃金の上限、下限の平均額(税込)です。

# 職業別求人倍率及び賃金状況(フルタイム)

瀬戸所管内

(令和2年4月)

有効求職者数	有効求人数	求人倍率	職業	求人賃金(円)		求職希望賃金(円)
				上限平均	下限平均	
168	253	1.51	生産工程の職業	272,319	198,450	216,667
2	8	4.00	生産設備(金属)	280,000	235,000	0
2	20	10.00	生産設備(金属除く)	249,780	210,353	0
3	0	0.00	生産設備(機械)	0	0	180,000
16	36	2.25	金属材料製造等	282,900	190,226	200,000
71	116	1.63	製品製造・加工処理	259,170	198,970	221,333
42	26	0.62	機械組立の職業	250,000	170,000	224,000
7	22	3.14	機械整備・修理の職業	302,000	203,000	280,000
4	2	0.50	製品検査(金属)	0	0	0
2	11	5.50	製品検査(金属除く)	242,500	160,000	0
5	1	0.20	機械検査の職業	0	0	200,000
14	11	0.79	生産関連・生産類似	450,000	250,000	150,000
73	164	2.25	輸送・機械運転の職業	323,796	259,509	266,500
1	0	0.00	鉄道運転の職業	0	0	0
57	136	2.39	自動車運転の職業	323,489	263,594	277,647
0	0	0.00	船舶・航空機運転	0	0	0
12	9	0.75	その他の輸送の職業	300,000	210,000	203,333
3	19	6.33	定置・建設機械運転	328,840	253,460	0
21	123	5.86	建設・採掘の職業	345,560	247,500	267,143
1	21	21.00	建設躯体工事の職業	417,500	310,750	170,000
7	26	3.71	建設の職業	342,000	229,167	200,000
7	14	2.00	電気工事の職業	230,000	230,000	325,000
6	61	10.17	土木の職業	344,400	247,667	0
0	1	0.00	採掘の職業	0	0	0
215	63	0.29	運搬・清掃等の職業	234,410	200,690	209,474
37	30	0.81	運搬の職業	196,152	196,152	210,000
14	17	1.21	清掃の職業	278,100	210,820	300,000
0	1	0.00	包装の職業	0	0	0
164	15	0.09	その他の運搬等の職業	201,700	184,440	203,750
422	0	0.00	分類不能の職業	0	0	247,938

※有効求人は「ハローワーク瀬戸」に申し込まれたフルタイム求人(パートを除く)の総数で、有効求職は求職の申し込みをしている人の総数です。

※求人賃金の上限及び下限は、求人票の所定内賃金の上限、下限の平均額(税込)です。

# 職業別求人倍率及び賃金状況(パート)

瀬戸所管内

(令和2年4月)

有効求職者数	有効求人数	求人倍率	職業	求人賃金(円)		求職希望賃金(円)
				上限平均	下限平均	
1,191	983	0.83	職業計	1,173	1,035	1,172
3	0	0.00	管理的職業	0	0	1,000
0	0	0.00	管理的公務員	0	0	0
0	0	0.00	法人・団体の役員	0	0	0
3	0	0.00	法人・団体の管理職員	0	0	1,000
0	0	0.00	その他の管理的職業	0	0	0
128	180	1.41	専門的・技術的職業	1,555	1,267	1,691
1	0	0.00	研究者	0	0	1,000
0	0	0.00	農林水産技術者	0	0	0
2	1	0.50	開発技術者	1,350	1,250	950
9	0	0.00	製造技術者	0	0	963
2	0	0.00	建築・土木技術者等	0	0	0
6	0	0.00	情報処理・通信技術者	0	0	0
0	0	0.00	その他の技術者	0	0	0
5	1	0.20	医師、薬剤師等	0	0	2,000
35	48	1.37	保健師、助産師、看護師等	1,760	1,392	2,495
10	29	2.90	医療技術者	1,800	1,300	1,750
4	9	2.25	その他の保健医療	1,200	926	1,000
24	74	3.08	社会福祉の専門的職業	1,200	995	1,092
1	0	0.00	法務の職業	0	0	0
1	3	3.00	経営・金融等の職業	1,767	1,654	0
15	9	0.60	教育の職業	1,200	1,100	1,975
0	0	0.00	宗教家	0	0	0
1	0	0.00	著述家、記者、編集者	0	0	0
5	2	0.40	美術家、デザイナー等	1,250	1,000	1,013
1	0	0.00	音楽家、舞台芸術家	0	0	950
6	4	0.67	その他の専門的職業	1,384	1,197	1,000

※有効求人は「ハローワーク瀬戸」に申し込まれたパート求人の総数で、有効求職は求職の申し込みをしている人の総数です。

※求人賃金の上限及び下限は、求人票の所定内賃金の上限、下限の平均額(税込)です。



# 職業別求人倍率及び賃金状況(パート)

瀬戸所管内

(令和2年4月)

有効求職者数	有効求人数	求人倍率	職業	求人賃金(円)		求職希望賃金(円)
				上限平均	下限平均	
245	104	0.42	事務的職業	1,000	963	1,008
228	76	0.33	一般事務員	1,068	994	991
5	4	0.80	会計事務員	0	0	1,000
5	16	3.20	生産関連事務員	954	941	2,000
6	4	0.67	営業・販売関連事務員	0	0	926
0	0	0.00	外勤事務員	0	0	0
0	1	0.00	運輸・郵便事務	0	0	0
1	3	3.00	事務用機器操作の職業	0	0	950
30	67	2.23	販売の職業	1,000	950	1,007
25	66	2.64	商品販売の職業	1,000	950	1,009
0	0	0.00	販売類似の職業	0	0	0
5	1	0.20	営業の職業	0	0	1,000
104	418	4.02	サービスの職業	1,087	983	975
0	2	0.00	家庭生活支援サービス	0	0	0
35	146	4.17	介護サービスの職業	1,142	1,014	1,037
4	25	6.25	保健医療サービス	1,067	1,000	1,000
2	31	15.50	生活衛生サービス	1,043	953	0
35	173	4.94	飲食物調理の職業	1,049	962	948
16	21	1.31	接客・給仕の職業	1,000	930	938
5	0	0.00	居住施設・ビルの管理	0	0	967
7	20	2.86	その他のサービス	1,150	998	963
3	13	4.33	保安の職業	1,833	1,317	965
0	0	0.00	自衛官	0	0	0
0	0	0.00	司法警察職員	0	0	0
3	13	4.33	その他の保安職業	1,833	1,317	965
3	2	0.67	農林漁業の職業	926	926	1,225
3	2	0.67	農業の職業	926	926	1,225
0	0	0.00	林業の職業	0	0	0
0	0	0.00	漁業の職業	0	0	0

※有効求人は「ハローワーク瀬戸」に申し込まれたパート求人の総数で、有効求職は求職の申し込みをしている人の総数です。

※求人賃金の上限及び下限は、求人票の所定内賃金の上限、下限の平均額(税込)です。



# 職業別求人倍率及び賃金状況(パート)

瀬戸所管内

(令和2年4月)

有効求職者数	有効求人数	求人倍率	職業	求人賃金(円)		求職希望賃金(円)
				上限平均	下限平均	
33	64	1.94	生産工程の職業	1,046	958	960
0	0	0.00	生産設備(金属)	0	0	0
1	7	7.00	生産設備(金属除く)	0	0	0
2	0	0.00	生産設備(機械)	0	0	1,000
2	4	2.00	金属材料製造等	1,200	1,050	0
17	32	1.88	製品製造・加工処理	1,002	949	969
6	9	1.50	機械組立の職業	0	0	1,000
0	4	0.00	機械整備・修理の職業	1,200	926	0
0	3	0.00	製品検査(金属)	0	0	0
1	3	3.00	製品検査(金属除く)	0	0	950
1	1	1.00	機械検査の職業	0	0	0
3	1	0.33	生産関連・生産類似	0	0	850
15	35	2.33	輸送・機械運転の職業	1,203	1,016	1,063
0	0	0.00	鉄道運転の職業	0	0	0
13	31	2.38	自動車運転の職業	1,203	1,016	1,015
0	0	0.00	船舶・航空機運転	0	0	0
1	4	4.00	その他の輸送の職業	0	0	1,300
1	0	0.00	定置・建設機械運転	0	0	0
5	2	0.40	建設・採掘の職業	0	0	1,000
0	0	0.00	建設躯体工事の職業	0	0	0
2	0	0.00	建設の職業	0	0	1,000
2	2	1.00	電気工事の職業	0	0	0
1	0	0.00	土木の職業	0	0	0
0	0	0.00	採掘の職業	0	0	0
337	98	0.29	運搬・清掃等の職業	1,119	990	1,200
9	29	3.22	運搬の職業	1,156	997	1,083
27	12	0.44	清掃の職業	975	940	946
2	0	0.00	包装の職業	0	0	0
299	57	0.19	その他の運搬等の職業	1,124	997	1,252
285	0	0.00	分類不能の職業	0	0	999

※有効求人は「ハローワーク瀬戸」に申し込まれたパート求人の総数で、有効求職は求職の申し込みをしている人の総数です。

※求人賃金の上限及び下限は、求人票の所定内賃金の上限、下限の平均額(税込)です。

# 職業別求人倍率及び賃金状況(フルタイム)

愛知県内

(令和2年4月)

有効求職者数	有効求人数	求人倍率	職業	求人賃金(円)		求職希望賃金(円)
				上限平均	下限平均	
56,239	75,511	1.34	職業計	286,033	207,687	232,827
247	429	1.74	管理的職業	325,864	253,217	324,839
49	1	0.02	管理的公務員	170,000	170,000	215,714
11	0	0.00	法人・団体の役員	0	0	600,000
151	379	2.51	法人・団体の管理職員	332,043	256,988	324,500
36	49	1.36	その他の管理的職業	284,500	225,000	320,833
7,217	17,477	2.42	専門的・技術的職業	320,465	223,018	258,723
78	7	0.09	研究者	223,130	199,704	287,308
12	5	0.42	農林水産技術者	149,625	149,625	215,000
451	1,414	3.14	開発技術者	348,433	211,742	320,337
905	594	0.66	製造技術者	316,047	210,414	240,914
354	2,611	7.38	建築・土木技術者等	404,696	255,758	305,714
1,022	2,939	2.88	情報処理・通信技術者	378,265	216,907	290,233
59	114	1.93	その他の技術者	295,990	228,620	302,941
51	273	5.35	医師、薬剤師等	434,198	315,196	330,000
886	2,757	3.11	保健師、助産師、看護師等	294,781	229,662	258,453
332	1,204	3.63	医療技術者	285,248	225,938	233,667
340	913	2.69	その他の保健医療	253,385	182,776	382,727
844	3,298	3.91	社会福祉の専門的職業	272,786	211,430	206,250
35	29	0.83	法務の職業	377,080	239,780	250,000
65	69	1.06	経営・金融等の職業	393,164	248,676	584,444
325	389	1.20	教育の職業	272,793	203,981	260,583
4	4	1.00	宗教家	0	0	300,000
85	65	0.76	著述家、記者、編集者	379,000	190,867	245,833
692	371	0.54	美術家、デザイナー等	304,304	198,066	218,651
15	6	0.40	音楽家、舞台芸術家	300,000	200,000	275,000
662	415	0.63	その他の専門的職業	290,959	209,833	225,556

※有効求人は「愛知県内のハローワーク」に申し込まれたフルタイム求人(パートを除く)の総数で、有効求職は求職の申し込みをしている人の総数です。

※求人賃金の上限及び下限は、求人票の所定内賃金の上限、下限の平均額(税込)です。

# 職業別求人倍率及び賃金状況(フルタイム)

愛知県内

(令和2年4月)

有効求職者数	有効求人数	求人倍率	職業	求人賃金(円)		求職希望賃金(円)
				上限平均	下限平均	
13,687	6,413	0.47	事務的職業	239,769	189,040	211,718
11,591	4,076	0.35	一般事務員	231,047	185,342	206,887
683	421	0.62	会計事務員	274,881	198,065	229,007
360	678	1.88	生産関連事務員	283,518	198,596	241,154
863	782	0.91	営業・販売関連事務員	274,378	194,383	245,079
1	35	35.00	外勤事務員	259,514	191,382	0
60	336	5.60	運輸・郵便事務	199,547	189,437	275,000
129	85	0.66	事務用機器操作の職業	263,248	183,571	185,333
3,187	8,354	2.62	販売の職業	287,242	208,287	254,344
1,400	3,641	2.60	商品販売の職業	265,315	198,079	221,777
60	413	6.88	販売類似の職業	248,132	190,528	254,167
1,727	4,300	2.49	営業の職業	304,610	216,327	281,607
3,585	13,568	3.78	サービスの職業	266,174	197,341	216,582
8	18	2.25	家庭生活支援サービス	253,440	181,340	200,000
1,238	5,346	4.32	介護サービスの職業	241,756	190,739	206,482
219	680	3.11	保健医療サービス	197,291	172,602	187,255
272	1,505	5.53	生活衛生サービス	248,543	200,258	205,574
815	2,828	3.47	飲食物調理の職業	294,565	193,145	235,171
627	2,637	4.21	接客・給仕の職業	320,129	227,524	221,921
149	209	1.40	居住施設・ビルの管理	238,681	203,690	207,000
257	345	1.34	その他のサービス	251,430	195,018	213,061
306	2,348	7.67	保安の職業	216,280	185,508	200,000
0	0	0.00	自衛官	0	0	0
3	0	0.00	司法警察職員	0	0	0
303	2,348	7.75	その他の保安職業	216,280	185,508	200,000
266	211	0.79	農林漁業の職業	284,488	197,028	217,234
244	173	0.71	農業の職業	287,477	198,084	217,045
14	36	2.57	林業の職業	283,260	200,666	250,000
8	2	0.25	漁業の職業	192,000	144,000	160,000

※有効求人は「愛知県内のハローワーク」に申し込まれたフルタイム求人(パートを除く)の総数で、有効求職は求職の申し込みをしている人の総数です。

※求人賃金の上限及び下限は、求人票の所定内賃金の上限、下限の平均額(税込)です。

# 職業別求人倍率及び賃金状況(フルタイム)

愛知県内

(令和2年4月)

有効求職者数	有効求人人数	求人倍率	職業	求人賃金(円)		求職希望賃金(円)
				上限平均	下限平均	
7,655	9,572	1.25	生産工程の職業	282,619	192,775	222,832
104	165	1.59	生産設備(金属)	269,630	197,548	223,750
86	207	2.41	生産設備(金属除く)	249,610	189,069	215,556
127	35	0.28	生産設備(機械)	283,000	173,800	221,250
1,273	2,406	1.89	金属材料製造等	289,670	192,943	233,067
998	1,702	1.71	製品製造・加工処理	248,769	185,180	207,277
3,342	1,490	0.45	機械組立の職業	279,340	192,790	226,050
347	2,074	5.98	機械整備・修理の職業	304,006	196,396	241,429
192	224	1.17	製品検査(金属)	247,675	187,899	201,591
159	198	1.25	製品検査(金属除く)	232,617	183,346	200,000
537	277	0.52	機械検査の職業	247,617	189,139	207,810
490	794	1.62	生産関連・生産類似	310,464	202,740	219,756
2,298	7,894	3.44	輸送・機械運転の職業	277,208	224,962	260,611
5	1	0.20	鉄道運転の職業	0	0	240,000
1,523	6,784	4.45	自動車運転の職業	273,685	226,589	270,784
3	3	1.00	船舶・航空機運転	256,632	157,692	160,000
514	404	0.79	その他の輸送の職業	233,395	190,808	240,741
253	702	2.77	定置・建設機械運転	306,006	224,765	228,793
623	5,261	8.44	建設・採掘の職業	335,918	217,775	256,344
79	1,049	13.28	建設躯体工事の職業	344,730	228,990	269,688
207	1,577	7.62	建設の職業	331,437	215,419	270,500
174	931	5.35	電気工事の職業	333,434	204,478	253,023
162	1,693	10.45	土木の職業	339,462	224,717	232,800
1	11	11.00	採掘の職業	275,000	192,667	300,000
5,857	3,984	0.68	運搬・清掃等の職業	247,386	199,148	206,629
1,456	2,258	1.55	運搬の職業	250,619	203,248	221,187
445	752	1.69	清掃の職業	244,325	196,020	183,175
48	94	1.96	包装の職業	213,341	169,489	160,000
3,908	880	0.23	その他の運搬等の職業	244,368	193,290	200,589
11,311	0	0.00	分類不能の職業	0	0	245,160

※有効求人は「愛知県内のハローワーク」に申し込まれたフルタイム求人(パートを除く)の総数で、有効求職は求職の申し込みをしている人の総数です。

※求人賃金の上限及び下限は、求人票の所定内賃金の上限、下限の平均額(税込)です。

# 職業別求人倍率及び賃金状況(パート)

愛知県内

(令和2年4月)

有効求職者数	有効求人数	求人倍率	職業	求人賃金(円)		求職希望賃金(円)
				上限平均	下限平均	
34,839	49,717	1.43	職業計	1,220	1,068	1,034
56	17	0.30	管理的職業	1,246	937	1,726
10	2	0.20	管理的公務員	1,565	948	975
3	0	0.00	法人・団体の役員	0	0	5,500
28	10	0.36	法人・団体の管理職員	926	926	1,467
15	5	0.33	その他の管理的職業	0	0	988
3,057	9,069	2.97	専門的・技術的職業	1,605	1,300	1,280
11	4	0.36	研究者	1,400	1,240	983
4	5	1.25	農林水産技術者	0	0	975
99	21	0.21	開発技術者	1,267	1,043	1,376
203	29	0.14	製造技術者	975	927	1,096
80	61	0.76	建築・土木技術者等	1,524	1,134	1,307
97	57	0.59	情報処理・通信技術者	2,250	1,100	1,244
22	6	0.27	その他の技術者	1,317	1,142	1,377
86	245	2.85	医師、薬剤師等	2,532	2,167	1,980
734	2,675	3.64	保健師、助産師、看護師等	1,629	1,411	1,451
208	902	4.34	医療技術者	1,740	1,398	1,433
135	340	2.52	その他の保健医療	1,265	1,092	1,196
698	3,226	4.62	社会福祉の専門的職業	1,279	1,119	1,071
4	9	2.25	法務の職業	1,200	1,000	1,300
27	26	0.96	経営・金融等の職業	1,627	1,467	1,538
217	416	1.92	教育の職業	1,715	1,282	1,532
0	0	0.00	宗教家	0	0	0
32	10	0.31	著述家、記者、編集者	1,217	1,009	1,307
145	93	0.64	美術家、デザイナー等	1,243	988	1,046
4	0	0.00	音楽家、舞台芸術家	0	0	975
251	944	3.76	その他の専門的職業	1,907	1,164	1,260

※有効求人は「愛知県内のハローワーク」に申し込まれたパート求人の総数で、有効求職は求職の申し込みをしている人の総数です。

※求人賃金の上限及び下限は、求人票の所定内賃金の上限、下限の平均額(税込)です。

# 職業別求人倍率及び賃金状況(パート)

愛知県内

(令和2年4月)

有効求職者数	有効求人数	求人倍率	職業	求人賃金(円)		求職希望賃金(円)
				上限平均	下限平均	
7,752	5,009	0.65	事務的職業	1,111	991	1,010
6,944	3,763	0.54	一般事務員	1,105	997	1,006
280	344	1.23	会計事務員	1,197	994	1,028
139	360	2.59	生産関連事務員	1,008	942	1,080
223	279	1.25	営業・販売関連事務員	1,259	976	1,056
3	12	4.00	外勤事務員	1,103	1,103	1,200
30	142	4.73	運輸・郵便事務	992	979	1,000
133	109	0.82	事務用機器操作の職業	1,060	946	985
1,486	3,549	2.39	販売の職業	1,056	960	978
1,344	3,218	2.39	商品販売の職業	1,044	950	975
14	133	9.50	販売類似の職業	1,500	1,363	934
128	198	1.55	営業の職業	1,136	1,027	1,009
3,045	18,857	6.19	サービスの職業	1,130	1,012	989
10	161	16.10	家庭生活支援サービス	2,132	1,245	1,025
854	6,545	7.66	介護サービスの職業	1,237	1,072	995
152	616	4.05	保健医療サービス	1,087	999	967
165	1,136	6.88	生活衛生サービス	1,116	974	1,029
915	6,017	6.58	飲食物調理の職業	1,029	953	970
545	3,146	5.77	接客・給仕の職業	1,060	1,018	986
159	291	1.83	居住施設・ビルの管理	996	958	992
245	945	3.86	その他のサービス	1,158	1,041	1,024
188	1,225	6.52	保安の職業	1,169	1,008	991
0	0	0.00	自衛官	0	0	0
0	0	0.00	司法警察職員	0	0	0
188	1,225	6.52	その他の保安職業	1,169	1,008	991
169	180	1.07	農林漁業の職業	1,077	968	982
164	173	1.05	農業の職業	1,077	968	983
3	4	1.33	林業の職業	0	0	926
2	3	1.50	漁業の職業	0	0	1,000

※有効求人は「愛知県内のハローワーク」に申し込まれたパート求人の総数で、有効求職は求職の申し込みをしている人の総数です。

※求人賃金の上限及び下限は、求人票の所定内賃金の上限、下限の平均額(税込)です。

# 職業別求人倍率及び賃金状況(パート)

愛知県内

(令和2年4月)

有効求職者数	有効求人数	求人倍率	職業	求人賃金(円)		求職希望賃金(円)
				上限平均	下限平均	
1,750	2,164	1.24	生産工程の職業	1,093	976	998
28	3	0.11	生産設備(金属)	0	0	1,100
16	39	2.44	生産設備(金属除く)	918	902	1,000
21	3	0.14	生産設備(機械)	0	0	959
199	291	1.46	金属材料製造等	1,109	970	1,029
408	1,020	2.50	製品製造・加工処理	1,015	956	950
556	236	0.42	機械組立の職業	1,135	980	974
64	165	2.58	機械整備・修理の職業	1,249	1,036	1,100
71	90	1.27	製品検査(金属)	1,064	959	948
85	154	1.81	製品検査(金属除く)	1,006	950	958
175	64	0.37	機械検査の職業	1,029	948	979
127	99	0.78	生産関連・生産類似	1,365	1,080	1,147
712	2,128	2.99	輸送・機械運転の職業	1,146	1,062	1,062
0	0	0.00	鉄道運転の職業	0	0	0
517	1,901	3.68	自動車運転の職業	1,140	1,057	1,059
4	2	0.50	船舶・航空機運転	0	0	1,000
134	177	1.32	その他の輸送の職業	1,173	1,112	1,025
57	48	0.84	定置・建設機械運転	1,323	1,108	1,153
115	206	1.79	建設・採掘の職業	1,665	1,157	1,013
8	19	2.38	建設躯体工事の職業	2,133	1,373	965
35	66	1.89	建設の職業	1,693	1,143	1,001
32	48	1.50	電気工事の職業	1,606	1,070	1,037
39	73	1.87	土木の職業	1,512	1,181	1,004
1	0	0.00	採掘の職業	0	0	1,000
9,130	7,313	0.80	運搬・清掃等の職業	1,028	974	983
561	1,412	2.52	運搬の職業	1,140	1,038	1,038
1,098	2,968	2.70	清掃の職業	994	956	945
76	281	3.70	包装の職業	987	952	964
7,395	2,652	0.36	その他の運搬等の職業	1,019	967	984
7,379	0	0.00	分類不能の職業	0	0	1,001

※有効求人は「愛知県内のハローワーク」に申し込まれたパート求人の総数で、有効求職は求職の申し込みをしている人の総数です。

※求人賃金の上限及び下限は、求人票の所定内賃金の上限、下限の平均額(税込)です。



## 中途採用者年齢別採用時賃金情報(瀬戸所管内)

令和2年1月～3月集計 (単位 千円)

職業別	年齢計	19歳以下	20～24歳	25～29歳	30～34歳	35～39歳	40～44歳	45～49歳	50～54歳	55～59歳	60～64歳	65歳以上
<b>職業計</b>	232	191	199	236	241	237	243	261	241	234	224	183
専門的・技術的職業	257	180	205	250	236	230	283	293	279	300	230	150
管理的職業	309	0	153	230	237	360	240	352	604	140	378	0
事務的職業	221	179	222	246	246	220	210	218	225	214	115	0
販売の職業	228	170	181	217	252	281	289	303	245	280	200	218
サービスの職業	222	191	196	226	238	243	224	246	218	216	200	184
保安の職業	210	0	170	0	0	0	0	0	0	0	250	0
農林漁業の職業	0	0	0	0	0	0	0	0	0	0	0	0
運輸・通信の職業	255	0	230	245	232	251	264	298	277	224	266	197
生産工程・労務の職業	216	200	195	238	245	221	244	222	204	213	212	177

産業別	年齢計	19歳以下	20～24歳	25～29歳	30～34歳	35～39歳	40～44歳	45～49歳	50～54歳	55～59歳	60～64歳	65歳以上
<b>産業計</b>	232	191	199	236	241	237	243	261	241	234	224	183
農林漁業	0	0	0	0	0	0	0	0	0	0	0	0
鉱業	230	0	0	0	0	245	0	0	245	0	0	200
建設業	250	212	211	261	276	247	286	231	265	281	356	230
製造業	228	160	192	237	235	226	238	257	253	212	230	149
電気・ガス・熱	200	0	0	0	0	0	0	0	0	0	0	200
情報通信	191	0	132	0	0	0	0	311	0	0	0	0
運輸業	249	180	216	264	243	270	244	281	261	236	160	208
卸売・小売	234	160	182	235	221	235	312	279	240	252	237	188
金融・保険	0	0	0	0	0	0	0	0	0	0	0	0
不動産	244	0	143	150	0	468	194	222	360	0	0	0
学術研究	217	0	0	200	0	0	175	282	190	0	0	0
飲食・宿泊	188	0	222	205	225	188	216	188	175	161	202	159
生活関連サービス・娯楽	230	220	190	229	265	272	189	227	0	250	0	200
教育・学習	252	177	0	0	0	0	280	0	0	300	0	0
医療・福祉	226	171	205	216	219	219	223	265	219	251	220	170
複合サービス	200	0	0	0	0	0	0	200	0	0	0	0
サービス	235	167	214	239	230	197	228	306	243	192	243	243
公務・その他	0	0	0	0	0	0	0	0	0	0	0	0

この情報は最近四半期(令和2年1月～3月)の雇用保険資格取得データのうち、雇用形態が常用の者(新規学卒者を除く)を対象としたものです。 単位 千円

賃金は毎月決まって支払われる各種手当(交通費含)は含みますが、超過勤務手当、賞与及び臨時の賃金は含みません。(税込)

1. 学術研究には、専門サービス業(法律事務所、特許事務所、土地家屋調査事務所、行政書士事務所、公認会計士・税理士事務所、社会保険労務士事務所等)、デザイン業、経営コンサルタント業、広告業、土木建築サービス業を含みます。
2. 生活関連サービス業、娯楽業は、洗濯業、理容・美容業、エステティック業、旅行業、冠婚葬祭業、映画館、スポーツ施設提供業等を含みます。

# 中途採用者年齢別採用時賃金情報(愛知県内)

令和2年1月～3月集計 (単位 千円)

職業別	年齢計	19歳以下	20～24歳	25～29歳	30～34歳	35～39歳	40～44歳	45～49歳	50～54歳	55～59歳	60～64歳	65歳以上
職業計	237	186	207	226	240	251	255	256	256	261	240	196
専門的・技術的職業	259	181	210	241	263	270	285	284	281	296	282	257
管理的職業	352	282	256	262	291	331	372	371	442	465	377	256
事務的職業	238	179	203	224	242	257	247	247	265	299	287	193
販売の職業	242	184	212	234	244	265	272	266	248	263	242	199
サービスの職業	220	180	201	215	226	244	235	235	227	225	209	175
保安の職業	191	177	185	195	197	214	219	195	187	193	183	173
農林漁業の職業	210	171	195	203	215	201	283	208	255	204	162	222
運輸・通信の職業	242	196	220	227	243	251	255	258	256	249	231	183
生産工程・労務の職業	223	189	205	217	225	230	240	242	240	234	215	198

産業別	年齢計	19歳以下	20～24歳	25～29歳	30～34歳	35～39歳	40～44歳	45～49歳	50～54歳	55～59歳	60～64歳	65歳以上
産業計	237	186	207	226	240	251	255	256	256	261	240	196
農林漁業	214	165	210	192	217	202	224	215	356	203	198	205
鉱業	272	0	244	239	250	278	361	363	259	234	0	253
建設業	249	197	220	234	250	261	281	277	290	275	251	236
製造業	231	179	196	216	228	242	251	258	251	284	244	191
電気・ガス・熱	342	0	268	270	318	317	404	242	376	730	141	188
情報通信	278	180	221	248	274	302	326	325	344	403	366	202
運輸業	248	195	225	234	253	259	255	258	259	256	233	184
卸売・小売	240	182	204	229	244	259	267	263	273	283	243	179
金融・保険	207	180	187	192	205	204	228	209	228	263	162	218
不動産	252	178	215	231	252	282	269	300	295	294	282	209
学術研究	255	184	209	233	251	256	287	291	324	316	326	229
飲食・宿泊	227	176	203	225	235	251	248	251	227	235	212	173
生活関連サービス・娯楽	224	191	200	212	227	254	254	251	259	229	226	176
教育・学習	252	168	200	221	246	267	288	262	319	353	314	329
医療・福祉	228	171	202	228	241	237	236	232	228	232	232	212
複合サービス	240	167	231	214	262	274	242	243	258	185	228	197
サービス	223	197	209	223	228	239	231	238	231	220	219	174
公務・その他	269	0	260	251	251	243	553	345	264	0	200	0

この情報は最近四半期(令和2年1月～3月)の雇用保険資格取得データのうち、雇用形態が常用の者(新規学卒者を除く)を対象としたものです。 単位 千円  
賃金は毎月決まって支払われる各種手当(交通費含)は含みますが、超過勤務手当、賞与及び臨時の賃金は含みません。(税込)

1. 学術研究には、専門サービス業(法律事務所、特許事務所、土地家屋調査事務所、行政書士事務所、公認会計士・税理士事務所、社会保険労務士事務所等)、デザイン業、経営コンサルタント業、広告業、土木建築サービス業を含みます。
2. 生活関連サービス業、娯楽業は、洗濯業、理容・美容業、エステティック業、旅行業、冠婚葬祭業、映画館、スポーツ施設提供業等を含みます。

# 職業別 求人・求職バランス (瀬戸所管内)

## フルタイム

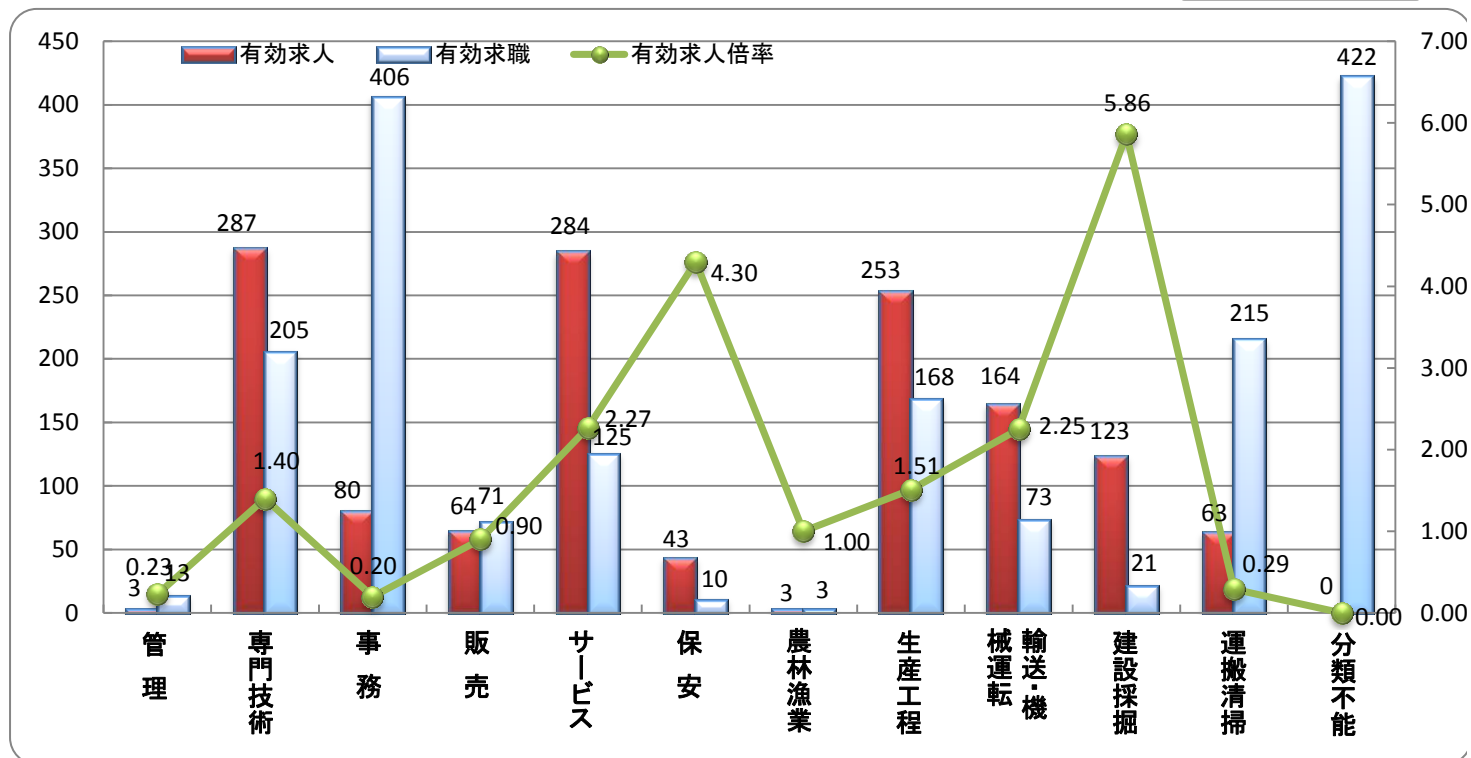

職業別	管理	専門技術	事務	販売	サービス	保安	農林漁業	生産工程	械・機運転	建設探掘	運搬清掃	分類不能	計
有効求人	3	287	80	64	284	43	3	253	164	123	63	0	1,367
有効求職	13	205	406	71	125	10	3	168	73	21	215	422	1,732
有効求人倍率	0.23	1.40	0.20	0.90	2.27	4.30	1.00	1.51	2.25	5.86	0.29	0.00	0.79

## パート

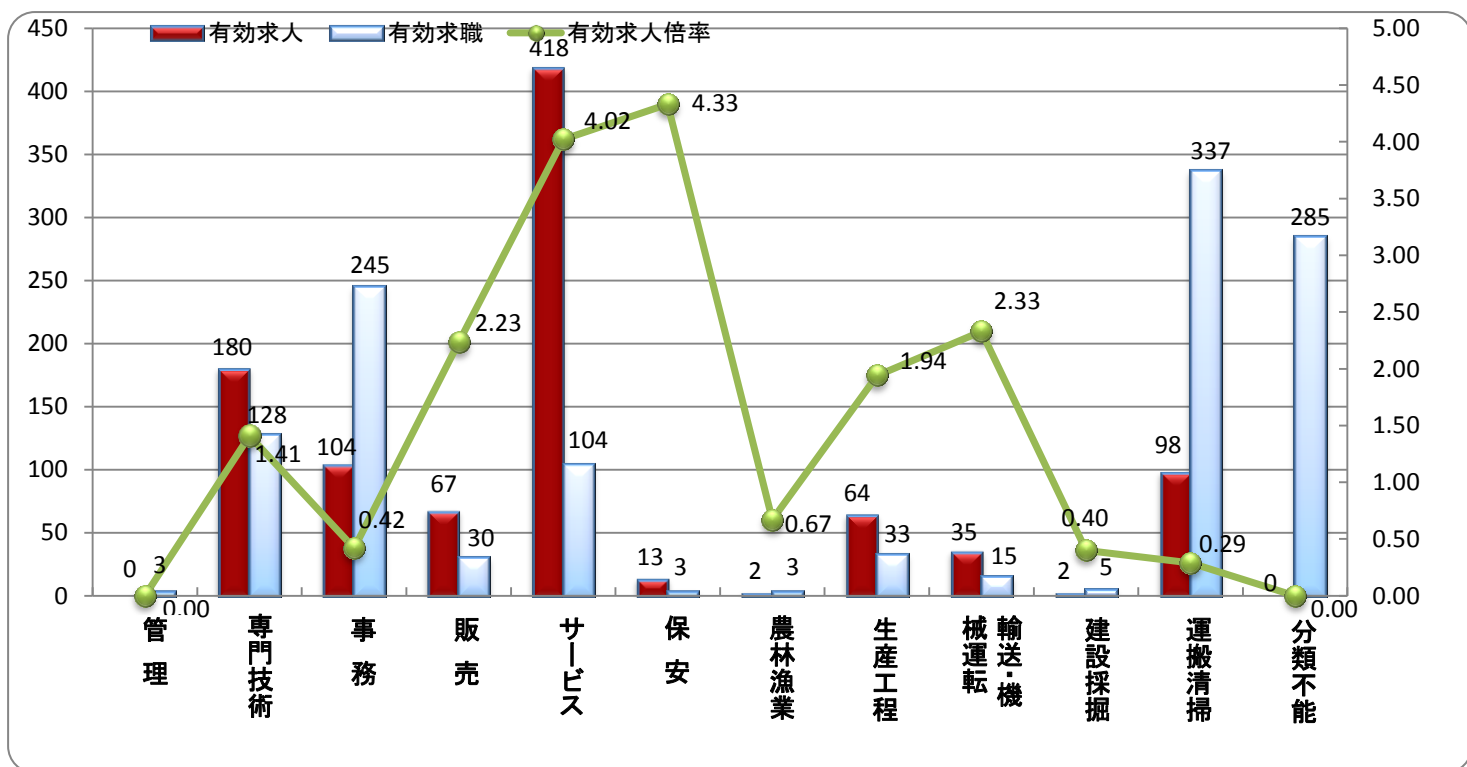

職業別	管理	専門技術	事務	販売	サービス	保安	農林漁業	生産工程	械・機運転	建設探掘	運搬清掃	分類不能	計
有効求人	0	180	104	67	418	13	2	64	35	2	98	0	983
有効求職	3	128	245	30	104	3	3	33	15	5	337	285	1,191
有効求人倍率	0.00	1.41	0.42	2.23	4.02	4.33	0.67	1.94	2.33	0.40	0.29	0.00	0.83

# 年齢別 求人・求職バランス (瀬戸所管内)

## フルタイム

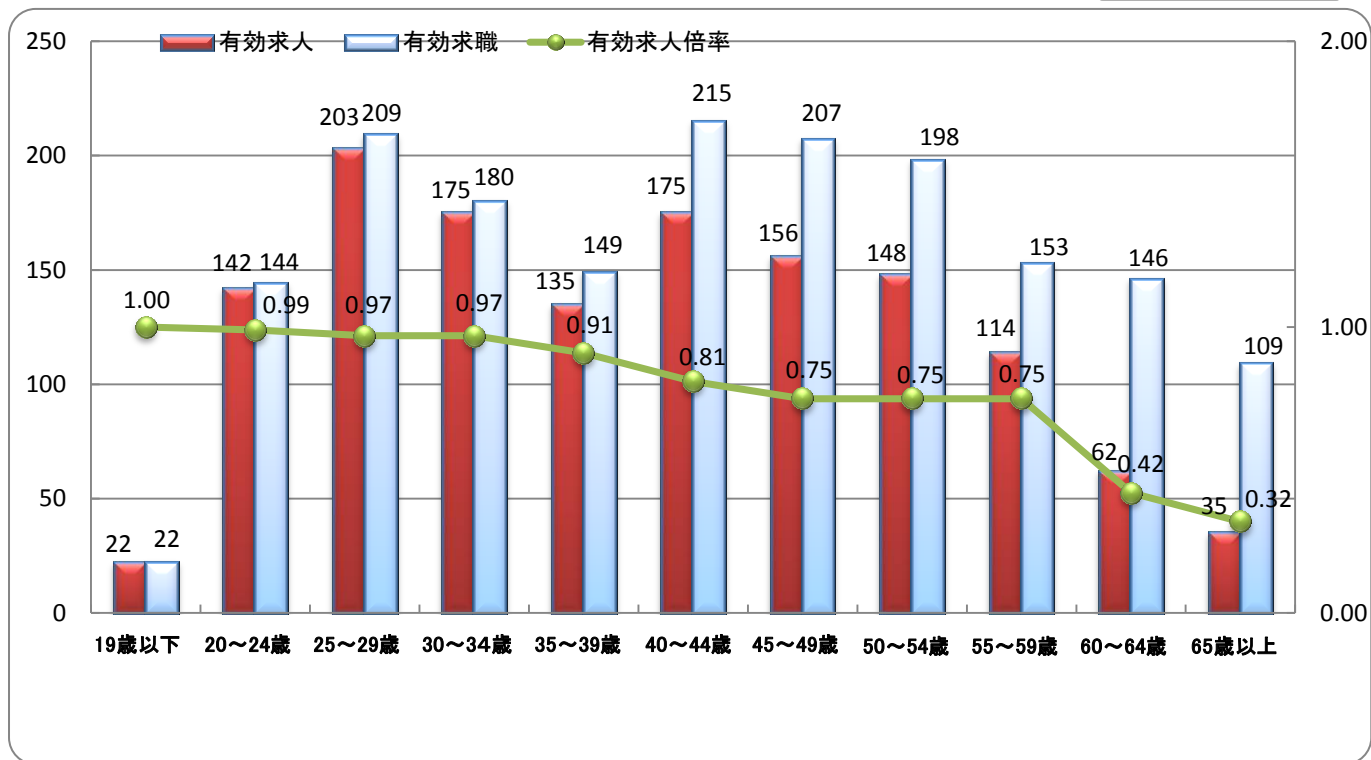

年齢別	19歳以下	20~24歳	25~29歳	30~34歳	35~39歳	40~44歳	45~49歳	50~54歳	55~59歳	60~64歳	65歳以上	計
有効求人	22	142	203	175	135	175	156	148	114	62	35	1,367
有効求職	22	144	209	180	149	215	207	198	153	146	109	1,732
有効求人倍率	1.00	0.99	0.97	0.97	0.91	0.81	0.75	0.75	0.75	0.42	0.32	0.79

## パート

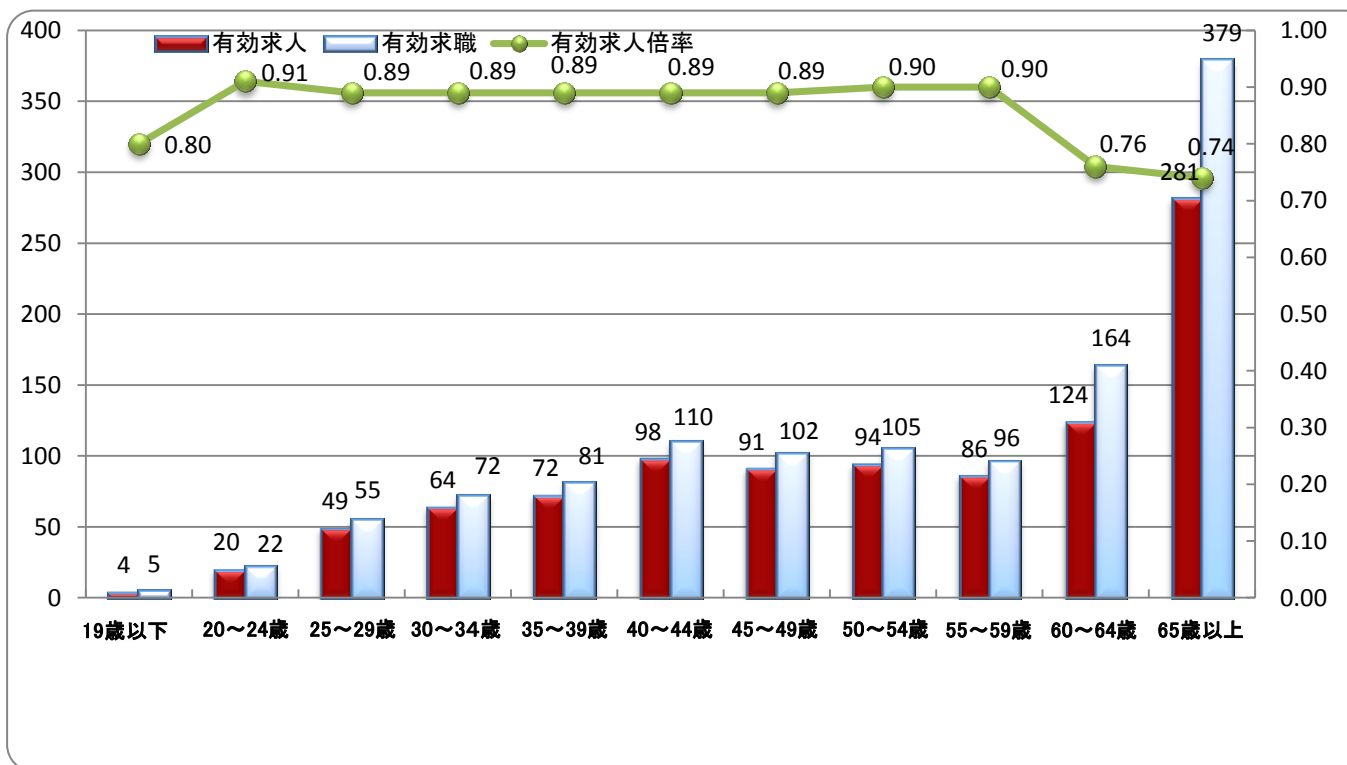

年齢別	19歳以下	20~24歳	25~29歳	30~34歳	35~39歳	40~44歳	45~49歳	50~54歳	55~59歳	60~64歳	65歳以上	計
有効求人	4	20	49	64	72	98	91	94	86	124	281	983
有効求職	5	22	55	72	81	110	102	105	96	164	379	1,191
有効求人倍率	0.80	0.91	0.89	0.89	0.89	0.89	0.89	0.90	0.90	0.76	0.74	0.83

# 職種・年齢別求職者数（瀬戸所管内）

フルタイム  
パート

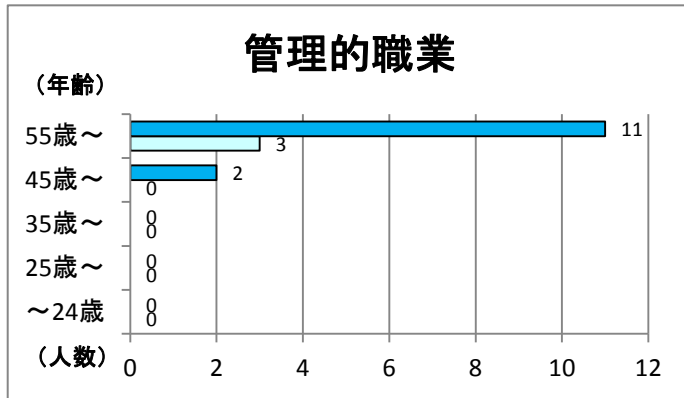

雇用形態	年 齢					合 計
	～24歳	25歳～	35歳～	45歳～	55歳～	
フルタイム	0	0	0	2	11	13
パート	0	0	0	0	3	3
小 計	0	0	0	2	14	16

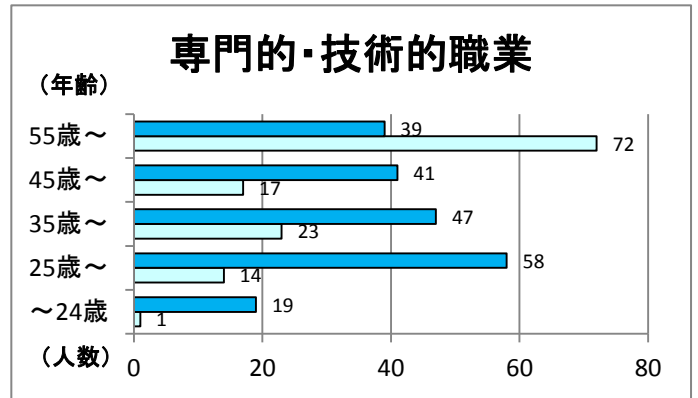

雇用形態	年 齢					合 計
	～24歳	25歳～	35歳～	45歳～	55歳～	
フルタイム	19	58	47	41	39	204
パート	1	14	23	17	72	127
小 計	20	72	70	58	111	331

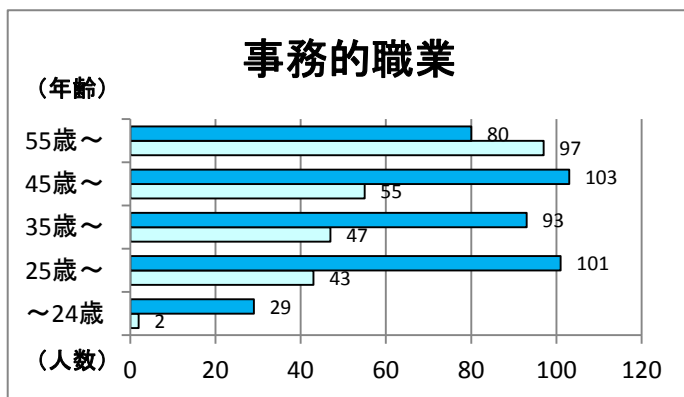

雇用形態	年 齢					合 計
	～24歳	25歳～	35歳～	45歳～	55歳～	
フルタイム	29	101	93	103	80	406
パート	2	43	47	55	97	244
小 計	31	144	140	158	177	650

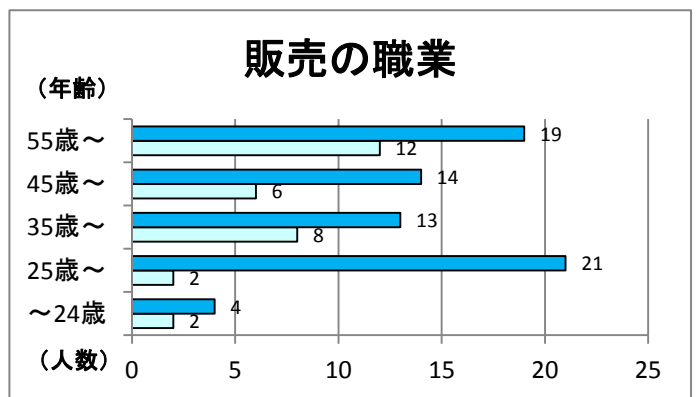

雇用形態	年 齢					合 計
	～24歳	25歳～	35歳～	45歳～	55歳～	
フルタイム	4	21	13	14	19	71
パート	2	2	8	6	12	30
小 計	6	23	21	20	31	101

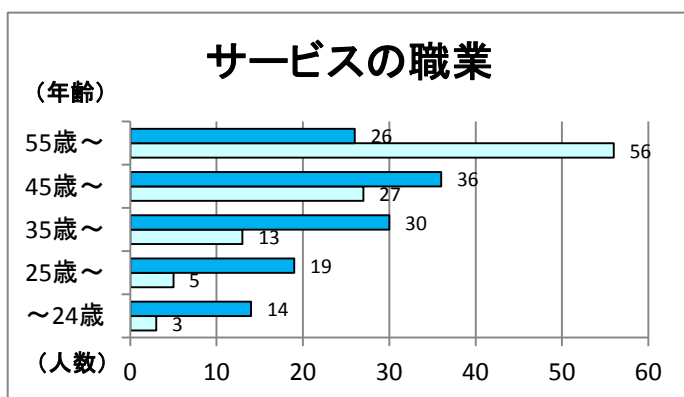

雇用形態	年 齢					合 計
	～24歳	25歳～	35歳～	45歳～	55歳～	
フルタイム	14	19	30	36	26	125
パート	3	5	13	27	56	104
小 計	17	24	43	63	82	229

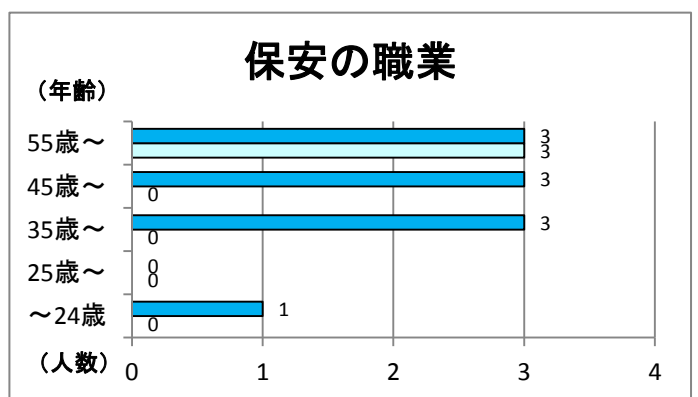

雇用形態	年 齢					合 計
	～24歳	25歳～	35歳～	45歳～	55歳～	
フルタイム	1	0	3	3	3	10
パート	0	0	0	0	3	3
小 計	1	0	3	3	6	13

### 農林漁業の職業

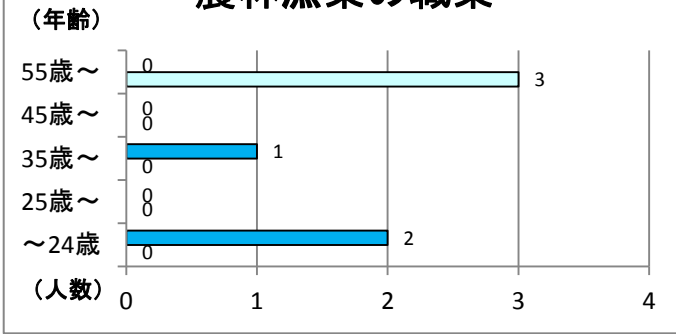

雇用形態	年 齢					合 計
	～24歳	25歳～	35歳～	45歳～	55歳～	
フルタイム	2	0	1	0	0	3
パート	0	0	0	0	3	3
小 計	2	0	1	0	3	6

### 生産工程の職業

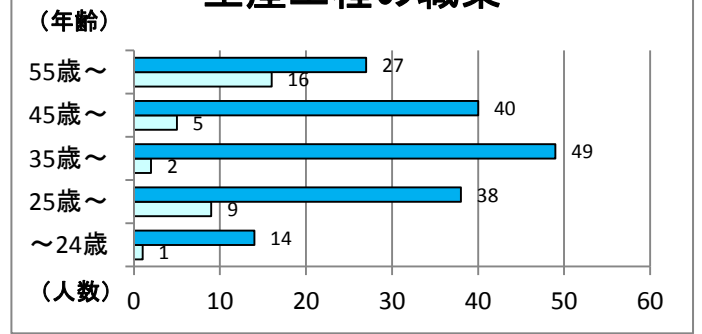

雇用形態	年 齢					合 計
	～24歳	25歳～	35歳～	45歳～	55歳～	
フルタイム	14	38	49	40	27	168
パート	1	9	2	5	16	33
小 計	15	47	51	45	43	201

### 輸送・機械運転の職業

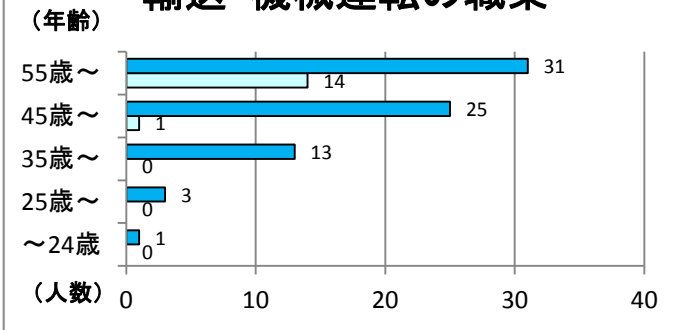

雇用形態	年 齢					合 計
	～24歳	25歳～	35歳～	45歳～	55歳～	
フルタイム	1	3	13	25	31	73
パート	0	0	0	1	14	15
小 計	1	3	13	26	45	88

### 建設・採掘の職業

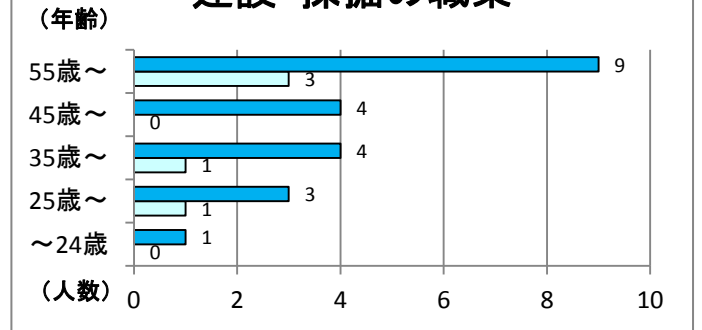

雇用形態	年 齢					合 計
	～24歳	25歳～	35歳～	45歳～	55歳～	
フルタイム	1	3	4	4	9	21
パート	0	1	1	0	3	5
小 計	1	4	5	4	12	26

### 運搬・清掃等の職業

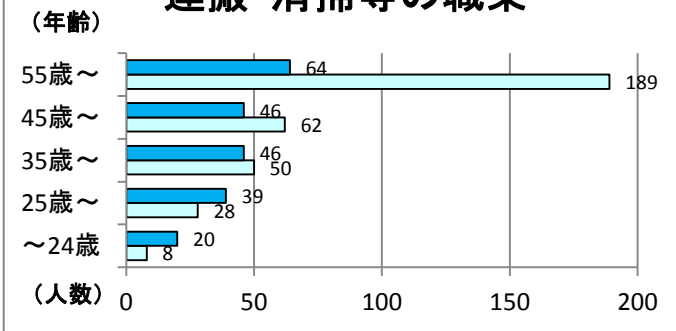

雇用形態	年 齢					合 計
	～24歳	25歳～	35歳～	45歳～	55歳～	
フルタイム	20	39	46	46	64	215
パート	8	28	50	62	189	337
小 計	28	67	96	108	253	552

### 分類不能の職業

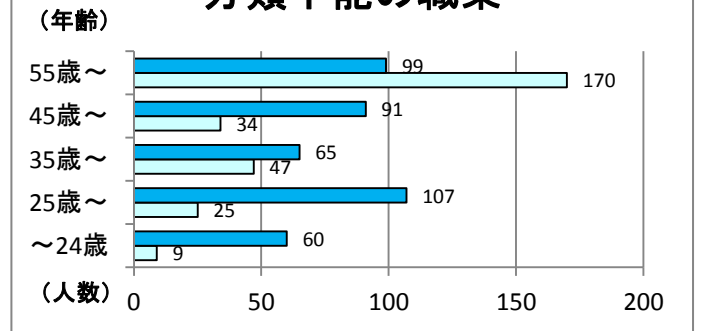

雇用形態	年 齢					合 計
	～24歳	25歳～	35歳～	45歳～	55歳～	
フルタイム	60	107	65	91	99	422
パート	9	25	47	34	170	285
小 計	69	132	112	125	269	707

## 主な安定所別の有効求職者数の推移

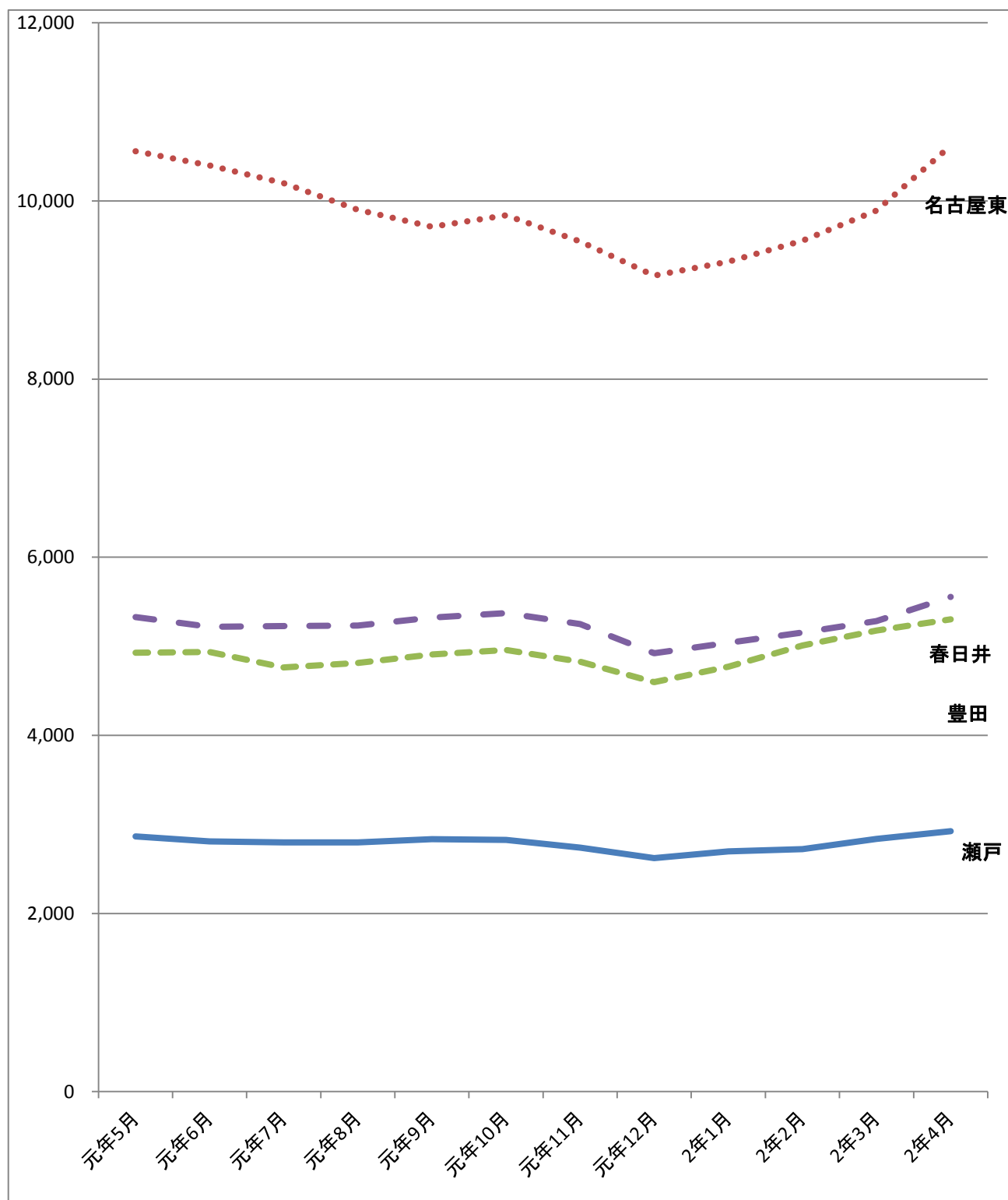

	元年5月	元年6月	元年7月	元年8月	元年9月	元年10月	元年11月	元年12月	2年1月	2年2月	2年3月	2年4月
瀬戸	2,866	2,808	2,799	2,799	2,835	2,826	2,740	2,621	2,697	2,722	2,837	2,923
名古屋東	10,558	10,399	10,199	9,901	9,710	9,838	9,544	9,163	9,320	9,555	9,891	10,621
豊田	4,928	4,935	4,762	4,812	4,909	4,957	4,827	4,596	4,770	5,009	5,178	5,302
春日井	5,328	5,220	5,227	5,233	5,321	5,373	5,249	4,923	5,040	5,154	5,283	5,554