

雇用・賃金情報せと

令和2年12月データ

A: 有効求人倍率の推移

| 年 \ 月 | 1月 | 2月 | 3月 | 4月 | 5月 | 6月 | 7月 | 8月 | 9月 | 10月 | 11月 | 12月 |
|-------|------|------|------|------|------|------|------|------|------|------|------|------|
| 前々年度 | 1.16 | 1.12 | 1.11 | 1.02 | 0.98 | 1.03 | 1.13 | 1.14 | 1.11 | 1.05 | 1.17 | 1.20 |
| 前年度 | 1.23 | 1.24 | 1.17 | 1.06 | 1.02 | 1.07 | 1.14 | 1.11 | 0.94 | 0.89 | 0.95 | 0.96 |
| 本年度 | 0.91 | 0.92 | 0.89 | 0.80 | 0.67 | 0.68 | 0.69 | 0.67 | 0.69 | 0.71 | 0.69 | 0.69 |

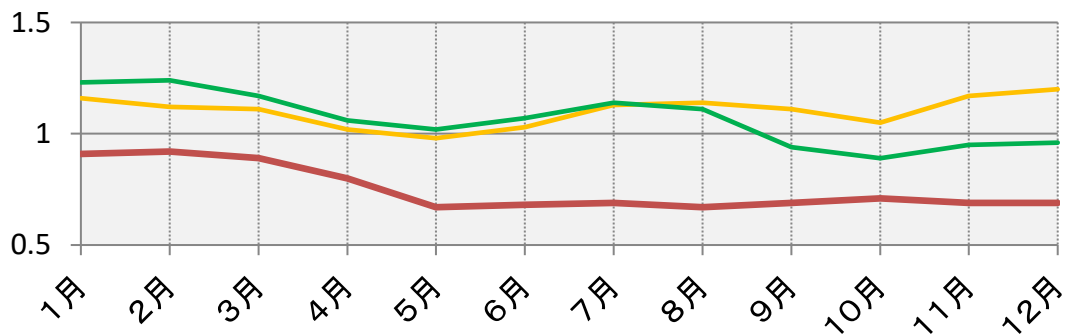

B: 新規求人倍率の推移

| 年 \ 月 | 1月 | 2月 | 3月 | 4月 | 5月 | 6月 | 7月 | 8月 | 9月 | 10月 | 11月 | 12月 |
|-------|------|------|------|------|------|------|------|------|------|------|------|------|
| 前々年度 | 1.93 | 1.64 | 1.59 | 1.34 | 1.47 | 2.00 | 2.26 | 1.63 | 1.84 | 1.88 | 2.54 | 2.07 |
| 前年度 | 2.19 | 2.35 | 1.43 | 1.57 | 1.85 | 2.09 | 2.42 | 1.80 | 1.67 | 1.76 | 2.05 | 1.74 |
| 本年度 | 1.58 | 1.92 | 1.35 | 1.14 | 1.30 | 1.32 | 1.49 | 1.50 | 1.43 | 1.47 | 1.62 | 1.70 |

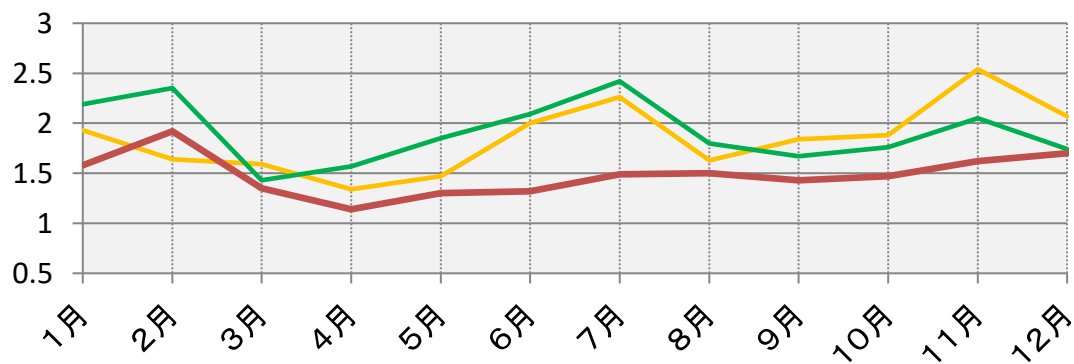

注) Aのグラフとは倍率の値の範囲が異なります。

| | |
|--------|------|
| 有効求人倍率 | 0.69 |
| 新規求人倍率 | 1.70 |

ハローワーク瀬戸 (瀬戸公共職業安定所)

〒489-0871 愛知県瀬戸市東長根町86

電話 0561-82-5123

FAX 0561-83-8226

用語の説明

フルタイム

* 常用及び臨時を合わせたものをいう。

常用

* 雇用契約において雇用期間の定めがないか又は4ヶ月以上の雇用期間が定められているものをいう。

臨時

* 雇用期間が定められている仕事をいう（1ヶ月以上4ヶ月未満）。

パートタイム

* 毎日就労するものについては、1日の労働時間が一般従業員より短く、特定日又は特定期間就労するものについては、1日の労働時間の長短を問わず1カ月の所定労働時間が、一般従業員より短いものをいう。

日雇

* 日々雇用の仕事、又は1カ月未満の雇用期間が定められている者をいう。

求職者数

* 「新規求職申込件数」とは、公共職業安定所でその月のうちに新たに受けた求職申込件数をいう。
「月間有効求職者数」とは、「前月末日現在において、求職申込の有効期限が翌月以降にまたがっている就職未決定の求職者数」と、当月の「新規求職申込件数」の合計数をいう。

求人数

* 「新規求人数」とは、公共職業安定所でその月のうちに新たに受けた求人数（採用予定人員）をいう。
* 「月間有効求人数」とは、「前月から繰り越された有効求人数」と当月の「新規求人数」の合計数をいう。

求人倍率

* 求職者1人あたり求人がどれだけあるかをみるもので、算出方法は次のとおり。

$$\begin{aligned} \text{新規求人倍率} &= \frac{\text{新規求人数}}{\text{新規求職者申込件数}} \\ \text{有効求人倍率} &= \frac{\text{月間有効求人数}}{\text{月間有効求職者数}} \end{aligned}$$

職業区分

管理的職業

管理的公務員
法人・団体の役員
法人・団体の管理職員
その他管理的職業

専門的・技術的職業

研究者
農林水産技術者
開発技術者
製造技術者
建築・土木・測量技術者
情報処理・通信技術者
その他の技術者
医師、歯科医師、獣医師、
薬剤師
保健師、助産師、看護師
医療技術者
その他の保健医療の職業
社会福祉の専門的職業
法務の職業
経営・金融・保険の専門的
職業
教育の職業
宗教家
著述家・記者・編集者
美術家・デザイナー・写真家
・映像撮影者
音楽家・舞台芸術家
その他の専門的職業

事務的職業

一般事務の職業
会計事務の職業
生産関連事務の職業
営業・販売関連事務の職業
外勤事務の職業

運輸・郵便事務の職業
事務用機器操作の職業

販売の職業

商品販売の職業
販売類似の職業
営業の職業

サービスの職業

家庭生活支援サービスの職業
介護サービスの職業
保健医療サービスの職業
生活衛生サービスの職業
飲食物調理の職業
接客・給仕の職業
居住施設・ビル等の管理の
職業
その他のサービスの職業

保安の職業

自衛官
司法警察職員
その他の保安の職業

農林漁業の職業

農業の職業
林業の職業
漁業の職業

生産工程の職業

生産設備制御・監視の職業
(金属材料製造・金属加工、
金属溶接、溶断)
生産設備制御・監視の職業
(金属材料製造・金属加工、
金属溶接、溶断を除く)
生産設備制御・監視の職業
(機械組立)

金属材料製造、金属加工、
金属溶接・溶断の職業

製品製造・加工処理の職業
(金属材料製造、金属加工、
金属溶接・溶断を除く)

機械組立の職業

機械整備・修理の職業

製品検査の職業
(金属材料製造、金属加工、
金属溶接・溶断)

製品検査の職業
(金属材料製造、金属加工、
金属溶接・溶断を除く)

機械検査の職業

生産関連・生産類似の職業

輸送・機械運転の職業

鉄道運転の職業
自動車運転の職業
船舶・航空機運転の職業
その他の輸送の職業
定置・建設機械運転の職業

建設・採掘の職業

建設躯体工事の職業
建設の職業
(建設躯体工事の職業を除く)
電気工事の職業

土木の職業

採掘の職業

運搬・清掃・包装等の職業

運搬の職業
清掃の職業
包装の職業
その他の運搬・清掃・包装
等の職業

職業別求人倍率及び賃金状況(フルタイム)

瀬戸所管内

(令和2年12月)

| 有効求職者数 | 有効求人数 | 求人倍率 | 職業 | 求人賃金(円) | | 求職希望賃金(円) |
|--------|-------|------|--------------|---------|---------|-----------|
| | | | | 上限平均 | 下限平均 | |
| 1,830 | 1,216 | 0.66 | 職業計 | 262,983 | 205,160 | 226,696 |
| 15 | 10 | 0.67 | 管理的職業 | 320,000 | 250,000 | 190,000 |
| 1 | 0 | 0.00 | 管理的公務員 | 0 | 0 | 0 |
| 0 | 0 | 0.00 | 法人・団体の役員 | 0 | 0 | 0 |
| 10 | 4 | 0.40 | 法人・団体の管理職員 | 0 | 0 | 200,000 |
| 4 | 6 | 1.50 | その他の管理的職業 | 320,000 | 250,000 | 180,000 |
| 243 | 253 | 1.04 | 専門的・技術的職業 | 289,590 | 216,145 | 241,200 |
| 3 | 0 | 0.00 | 研究者 | 0 | 0 | 0 |
| 1 | 0 | 0.00 | 農林水産技術者 | 0 | 0 | 0 |
| 15 | 18 | 1.20 | 開発技術者 | 381,667 | 200,000 | 280,000 |
| 46 | 17 | 0.37 | 製造技術者 | 210,000 | 180,000 | 262,500 |
| 12 | 40 | 3.33 | 建築・土木技術者等 | 318,337 | 214,172 | 290,000 |
| 52 | 5 | 0.10 | 情報処理・通信技術者 | 350,000 | 300,000 | 212,500 |
| 1 | 2 | 2.00 | その他の技術者 | 0 | 0 | 0 |
| 1 | 3 | 3.00 | 医師、薬剤師等 | 480,000 | 300,000 | 0 |
| 18 | 59 | 3.28 | 保健師、助産師、看護師等 | 279,667 | 230,506 | 235,000 |
| 8 | 22 | 2.75 | 医療技術者 | 273,857 | 215,800 | 0 |
| 8 | 21 | 2.63 | その他の保健医療 | 228,520 | 191,880 | 200,000 |
| 26 | 53 | 2.04 | 社会福祉の専門的職業 | 270,806 | 220,065 | 193,333 |
| 0 | 1 | 0.00 | 法務の職業 | 0 | 0 | 0 |
| 2 | 0 | 0.00 | 経営・金融等の職業 | 0 | 0 | 0 |
| 6 | 2 | 0.33 | 教育の職業 | 0 | 0 | 200,000 |
| 0 | 0 | 0.00 | 宗教家 | 0 | 0 | 0 |
| 3 | 0 | 0.00 | 著述家、記者、編集者 | 0 | 0 | 200,000 |
| 22 | 3 | 0.14 | 美術家、デザイナー等 | 300,000 | 182,500 | 0 |
| 0 | 0 | 0.00 | 音楽家、舞台芸術家 | 0 | 0 | 0 |
| 19 | 7 | 0.37 | その他の専門的職業 | 306,132 | 193,762 | 250,000 |

※有効求人は「ハローワーク瀬戸」に申し込まれたフルタイム求人(パートを除く)の総数で、有効求職は求職の申し込みをしている人の総数です。

※求人賃金の上限及び下限は、求人票の所定内賃金の上限、下限の平均額(税込)です。

職業別求人倍率及び賃金状況(フルタイム)

瀬戸所管内

(令和2年12月)

| 有効 求職者数 | 有効 求人数 | 求人倍率 | 職 業 | 求人賃金(円) | | 求職希望 賃金(円) |
|------------|-----------|------|------------|---------|---------|---------------|
| | | | | 上限平均 | 下限平均 | |
| 423 | 78 | 0.18 | 事務的職業 | 235,371 | 183,200 | 212,000 |
| 355 | 52 | 0.15 | 一般事務員 | 232,099 | 181,233 | 207,500 |
| 23 | 6 | 0.26 | 会計事務員 | 0 | 0 | 183,333 |
| 17 | 9 | 0.53 | 生産関連事務員 | 300,000 | 205,000 | 273,333 |
| 23 | 9 | 0.39 | 営業・販売関連事務員 | 232,500 | 190,000 | 232,500 |
| 0 | 0 | 0.00 | 外勤事務員 | 0 | 0 | 0 |
| 2 | 1 | 0.50 | 運輸・郵便事務 | 0 | 0 | 0 |
| 3 | 1 | 0.33 | 事務用機器操作の職業 | 0 | 0 | 0 |
| 74 | 63 | 0.85 | 販売の職業 | 262,213 | 195,353 | 233,077 |
| 26 | 8 | 0.31 | 商品販売の職業 | 180,000 | 180,000 | 176,000 |
| 0 | 5 | 0.00 | 販売類似の職業 | 0 | 0 | 0 |
| 48 | 50 | 1.04 | 営業の職業 | 303,320 | 203,030 | 268,750 |
| 127 | 266 | 2.09 | サービスの職業 | 223,213 | 190,534 | 211,176 |
| 0 | 0 | 0.00 | 家庭生活支援サービス | 0 | 0 | 0 |
| 48 | 107 | 2.23 | 介護サービスの職業 | 227,419 | 190,176 | 226,000 |
| 6 | 16 | 2.67 | 保健医療サービス | 220,000 | 175,000 | 183,333 |
| 10 | 30 | 3.00 | 生活衛生サービス | 242,500 | 187,500 | 246,667 |
| 30 | 106 | 3.53 | 飲食物調理の職業 | 210,894 | 186,402 | 190,000 |
| 19 | 1 | 0.05 | 接客・給仕の職業 | 0 | 0 | 200,000 |
| 8 | 0 | 0.00 | 居住施設・ビルの管理 | 0 | 0 | 0 |
| 6 | 6 | 1.00 | その他のサービス | 340,000 | 265,000 | 200,000 |
| 12 | 52 | 4.33 | 保安の職業 | 178,933 | 168,067 | 173,333 |
| 0 | 0 | 0.00 | 自衛官 | 0 | 0 | 0 |
| 0 | 0 | 0.00 | 司法警察職員 | 0 | 0 | 0 |
| 12 | 52 | 4.33 | その他の保安職業 | 178,933 | 168,067 | 173,333 |
| 3 | 2 | 0.67 | 農林漁業の職業 | 210,625 | 193,375 | 0 |
| 3 | 2 | 0.67 | 農業の職業 | 210,625 | 193,375 | 0 |
| 0 | 0 | 0.00 | 林業の職業 | 0 | 0 | 0 |
| 0 | 0 | 0.00 | 漁業の職業 | 0 | 0 | 0 |

※有効求人は「ハローワーク瀬戸」に申し込まれたフルタイム求人(パートを除く)の総数で、有効求職は求職の申し込みをしている人の総数です。

※求人賃金の上限及び下限は、求人票の所定内賃金の上限、下限の平均額(税込)です。

職業別求人倍率及び賃金状況(フルタイム)

瀬戸所管内

(令和2年12月)

| 有効求職者数 | 有効求人数 | 求人倍率 | 職業 | 求人賃金(円) | | 求職希望賃金(円) |
|--------|-------|------|------------|---------|---------|-----------|
| | | | | 上限平均 | 下限平均 | |
| 196 | 181 | 0.92 | 生産工程の職業 | 261,674 | 189,810 | 222,143 |
| 5 | 8 | 1.60 | 生産設備(金属) | 0 | 0 | 0 |
| 3 | 4 | 1.33 | 生産設備(金属除く) | 0 | 0 | 0 |
| 2 | 0 | 0.00 | 生産設備(機械) | 0 | 0 | 0 |
| 24 | 52 | 2.17 | 金属材料製造等 | 251,220 | 177,360 | 245,000 |
| 71 | 41 | 0.58 | 製品製造・加工処理 | 245,267 | 197,267 | 213,571 |
| 44 | 26 | 0.59 | 機械組立の職業 | 280,583 | 186,667 | 175,000 |
| 13 | 22 | 1.69 | 機械整備・修理の職業 | 297,667 | 205,733 | 190,000 |
| 11 | 5 | 0.45 | 製品検査(金属) | 172,320 | 160,220 | 190,000 |
| 2 | 2 | 1.00 | 製品検査(金属除く) | 0 | 0 | 0 |
| 2 | 0 | 0.00 | 機械検査の職業 | 0 | 0 | 0 |
| 19 | 21 | 1.11 | 生産関連・生産類似 | 0 | 0 | 288,000 |
| 87 | 138 | 1.59 | 輸送・機械運転の職業 | 292,557 | 249,802 | 252,000 |
| 0 | 0 | 0.00 | 鉄道運転の職業 | 0 | 0 | 0 |
| 56 | 121 | 2.16 | 自動車運転の職業 | 291,009 | 246,628 | 249,286 |
| 0 | 0 | 0.00 | 船舶・航空機運転 | 0 | 0 | 0 |
| 23 | 8 | 0.35 | その他の輸送の職業 | 242,500 | 192,500 | 237,500 |
| 8 | 9 | 1.13 | 定置・建設機械運転 | 355,000 | 332,500 | 300,000 |
| 21 | 109 | 5.19 | 建設・採掘の職業 | 351,997 | 235,200 | 230,000 |
| 0 | 18 | 0.00 | 建設躯体工事の職業 | 0 | 0 | 0 |
| 6 | 37 | 6.17 | 建設の職業 | 359,057 | 223,000 | 250,000 |
| 5 | 10 | 2.00 | 電気工事の職業 | 315,000 | 220,000 | 216,667 |
| 10 | 43 | 4.30 | 土木の職業 | 358,140 | 264,150 | 0 |
| 0 | 1 | 0.00 | 採掘の職業 | 0 | 0 | 0 |
| 238 | 64 | 0.27 | 運搬・清掃等の職業 | 265,453 | 205,977 | 188,333 |
| 35 | 25 | 0.71 | 運搬の職業 | 240,000 | 200,000 | 200,000 |
| 13 | 17 | 1.31 | 清掃の職業 | 356,800 | 247,067 | 200,000 |
| 0 | 0 | 0.00 | 包装の職業 | 0 | 0 | 0 |
| 190 | 22 | 0.12 | その他の運搬等の職業 | 220,826 | 183,714 | 182,500 |
| 391 | 0 | 0.00 | 分類不能の職業 | 0 | 0 | 242,182 |

※有効求人は「ハローワーク瀬戸」に申し込まれたフルタイム求人(パートを除く)の総数で、有効求職は求職の申し込みをしている人の総数です。

※求人賃金の上限及び下限は、求人票の所定内賃金の上限、下限の平均額(税込)です。

職業別求人倍率及び賃金状況(パート)

瀬戸所管内

(令和2年12月)

| 有効求職者数 | 有効求人数 | 求人倍率 | 職業 | 求人賃金(円) | | 求職希望賃金(円) |
|--------|-------|------|--------------|---------|-------|-----------|
| | | | | 上限平均 | 下限平均 | |
| 1,292 | 923 | 0.71 | 職業計 | 1,903 | 1,769 | 1,001 |
| 1 | 0 | 0.00 | 管理的職業 | 0 | 0 | 0 |
| 0 | 0 | 0.00 | 管理的公務員 | 0 | 0 | 0 |
| 0 | 0 | 0.00 | 法人・団体の役員 | 0 | 0 | 0 |
| 1 | 0 | 0.00 | 法人・団体の管理職員 | 0 | 0 | 0 |
| 0 | 0 | 0.00 | その他の管理的職業 | 0 | 0 | 0 |
| 122 | 156 | 1.28 | 専門的・技術的職業 | 1,616 | 1,301 | 1,204 |
| 1 | 0 | 0.00 | 研究者 | 0 | 0 | 1,000 |
| 0 | 0 | 0.00 | 農林水産技術者 | 0 | 0 | 0 |
| 2 | 4 | 2.00 | 開発技術者 | 1,050 | 950 | 0 |
| 12 | 0 | 0.00 | 製造技術者 | 0 | 0 | 975 |
| 1 | 0 | 0.00 | 建築・土木技術者等 | 0 | 0 | 0 |
| 11 | 0 | 0.00 | 情報処理・通信技術者 | 0 | 0 | 1,000 |
| 2 | 0 | 0.00 | その他の技術者 | 0 | 0 | 950 |
| 5 | 4 | 0.80 | 医師、薬剤師等 | 2,500 | 1,833 | 0 |
| 24 | 44 | 1.83 | 保健師、助産師、看護師等 | 1,663 | 1,438 | 1,500 |
| 5 | 27 | 5.40 | 医療技術者 | 1,560 | 1,260 | 1,200 |
| 5 | 8 | 1.60 | その他の保健医療 | 0 | 0 | 0 |
| 31 | 43 | 1.39 | 社会福祉の専門的職業 | 1,383 | 1,176 | 983 |
| 1 | 0 | 0.00 | 法務の職業 | 0 | 0 | 0 |
| 0 | 0 | 0.00 | 経営・金融等の職業 | 0 | 0 | 0 |
| 7 | 17 | 2.43 | 教育の職業 | 1,718 | 1,230 | 1,000 |
| 0 | 0 | 0.00 | 宗教家 | 0 | 0 | 0 |
| 1 | 0 | 0.00 | 著述家、記者、編集者 | 0 | 0 | 0 |
| 8 | 4 | 0.50 | 美術家、デザイナー等 | 1,375 | 1,150 | 1,100 |
| 0 | 0 | 0.00 | 音楽家、舞台芸術家 | 0 | 0 | 0 |
| 6 | 5 | 0.83 | その他の専門的職業 | 1,518 | 964 | 3,000 |

※有効求人は「ハローワーク瀬戸」に申し込まれたパート求人の総数で、有効求職は求職の申し込みをしている人の総数です。

※求人賃金の上限及び下限は、求人票の所定内賃金の上限、下限の平均額(税込)です。

職業別求人倍率及び賃金状況(パート)

瀬戸所管内

(令和2年12月)

| 有効求職者数 | 有効求人数 | 求人倍率 | 職業 | 求人賃金(円) | | 求職希望賃金(円) |
|--------|-------|------|------------|---------|-------|-----------|
| | | | | 上限平均 | 下限平均 | |
| 268 | 123 | 0.46 | 事務的職業 | 1,045 | 956 | 994 |
| 244 | 90 | 0.37 | 一般事務員 | 1,080 | 956 | 994 |
| 10 | 3 | 0.30 | 会計事務員 | 1,025 | 975 | 1,000 |
| 3 | 20 | 6.67 | 生産関連事務員 | 949 | 944 | 0 |
| 8 | 4 | 0.50 | 営業・販売関連事務員 | 1,233 | 1,000 | 0 |
| 1 | 0 | 0.00 | 外勤事務員 | 0 | 0 | 0 |
| 1 | 1 | 1.00 | 運輸・郵便事務 | 0 | 0 | 0 |
| 1 | 5 | 5.00 | 事務用機器操作の職業 | 965 | 929 | 0 |
| 48 | 30 | 0.63 | 販売の職業 | 1,200 | 970 | 1,005 |
| 41 | 29 | 0.71 | 商品販売の職業 | 1,200 | 970 | 1,005 |
| 0 | 0 | 0.00 | 販売類似の職業 | 0 | 0 | 0 |
| 7 | 1 | 0.14 | 営業の職業 | 0 | 0 | 0 |
| 129 | 386 | 2.99 | サービスの職業 | 1,100 | 995 | 1,038 |
| 1 | 2 | 2.00 | 家庭生活支援サービス | 0 | 0 | 0 |
| 39 | 135 | 3.46 | 介護サービスの職業 | 1,320 | 1,118 | 1,183 |
| 6 | 9 | 1.50 | 保健医療サービス | 950 | 950 | 0 |
| 7 | 28 | 4.00 | 生活衛生サービス | 952 | 952 | 0 |
| 40 | 193 | 4.83 | 飲食物調理の職業 | 1,043 | 959 | 941 |
| 24 | 12 | 0.50 | 接客・給仕の職業 | 1,100 | 1,100 | 950 |
| 4 | 0 | 0.00 | 居住施設・ビルの管理 | 0 | 0 | 950 |
| 8 | 7 | 0.88 | その他のサービス | 950 | 930 | 927 |
| 2 | 11 | 5.50 | 保安の職業 | 0 | 0 | 927 |
| 0 | 0 | 0.00 | 自衛官 | 0 | 0 | 0 |
| 0 | 0 | 0.00 | 司法警察職員 | 0 | 0 | 0 |
| 2 | 11 | 5.50 | その他の保安職業 | 0 | 0 | 927 |
| 3 | 1 | 0.33 | 農林漁業の職業 | 0 | 0 | 1,000 |
| 3 | 1 | 0.33 | 農業の職業 | 0 | 0 | 1,000 |
| 0 | 0 | 0.00 | 林業の職業 | 0 | 0 | 0 |
| 0 | 0 | 0.00 | 漁業の職業 | 0 | 0 | 0 |

※有効求人は「ハローワーク瀬戸」に申し込まれたパート求人の総数で、有効求職は求職の申し込みをしている人の総数です。

※求人賃金の上限及び下限は、求人票の所定内賃金の上限、下限の平均額(税込)です。

職業別求人倍率及び賃金状況(パート)

瀬戸所管内

(令和2年12月)

| 有効求職者数 | 有効求人数 | 求人倍率 | 職業 | 求人賃金(円) | | 求職希望賃金(円) |
|--------|-------|------|------------|---------|--------|-----------|
| | | | | 上限平均 | 下限平均 | |
| 43 | 60 | 1.40 | 生産工程の職業 | 990 | 935 | 990 |
| 0 | 0 | 0.00 | 生産設備(金属) | 0 | 0 | 0 |
| 1 | 0 | 0.00 | 生産設備(金属除く) | 0 | 0 | 0 |
| 2 | 0 | 0.00 | 生産設備(機械) | 0 | 0 | 0 |
| 4 | 6 | 1.50 | 金属材料製造等 | 0 | 0 | 1,000 |
| 22 | 31 | 1.41 | 製品製造・加工処理 | 1,001 | 931 | 1,000 |
| 3 | 5 | 1.67 | 機械組立の職業 | 959 | 936 | 0 |
| 3 | 5 | 1.67 | 機械整備・修理の職業 | 0 | 0 | 0 |
| 2 | 8 | 4.00 | 製品検査(金属) | 1,000 | 950 | 975 |
| 3 | 4 | 1.33 | 製品検査(金属除く) | 0 | 0 | 0 |
| 0 | 1 | 0.00 | 機械検査の職業 | 1,000 | 950 | 0 |
| 3 | 0 | 0.00 | 生産関連・生産類似 | 0 | 0 | 0 |
| 21 | 46 | 2.19 | 輸送・機械運転の職業 | 1,067 | 1,008 | 1,033 |
| 0 | 0 | 0.00 | 鉄道運転の職業 | 0 | 0 | 0 |
| 16 | 45 | 2.81 | 自動車運転の職業 | 1,080 | 1,010 | 1,000 |
| 0 | 0 | 0.00 | 船舶・航空機運転 | 0 | 0 | 0 |
| 1 | 1 | 1.00 | その他の輸送の職業 | 1,000 | 1,000 | 0 |
| 4 | 0 | 0.00 | 定置・建設機械運転 | 0 | 0 | 1,050 |
| 8 | 2 | 0.25 | 建設・採掘の職業 | 0 | 0 | 0 |
| 2 | 0 | 0.00 | 建設躯体工事の職業 | 0 | 0 | 0 |
| 0 | 0 | 0.00 | 建設の職業 | 0 | 0 | 0 |
| 4 | 2 | 0.50 | 電気工事の職業 | 0 | 0 | 0 |
| 2 | 0 | 0.00 | 土木の職業 | 0 | 0 | 0 |
| 0 | 0 | 0.00 | 採掘の職業 | 0 | 0 | 0 |
| 357 | 108 | 0.30 | 運搬・清掃等の職業 | 8,114 | 8,051 | 959 |
| 10 | 30 | 3.00 | 運搬の職業 | 1,092 | 991 | 0 |
| 32 | 10 | 0.31 | 清掃の職業 | 936 | 936 | 942 |
| 0 | 0 | 0.00 | 包装の職業 | 0 | 0 | 0 |
| 315 | 68 | 0.22 | その他の運搬等の職業 | 14,480 | 14,421 | 963 |
| 290 | 0 | 0.00 | 分類不能の職業 | 0 | 0 | 948 |

※有効求人は「ハローワーク瀬戸」に申し込まれたパート求人の総数で、有効求職は求職の申し込みをしている人の総数です。

※求人賃金の上限及び下限は、求人票の所定内賃金の上限、下限の平均額(税込)です。

職業別求人倍率及び賃金状況(フルタイム)

愛知県内

(令和2年12月)

| 有効求職者数 | 有効求人数 | 求人倍率 | 職業 | 求人賃金(円) | | 求職希望賃金(円) |
|--------|--------|------|--------------|---------|---------|-----------|
| | | | | 上限平均 | 下限平均 | |
| 62,754 | 68,763 | 1.10 | 職業計 | 284,313 | 208,889 | 225,350 |
| 252 | 384 | 1.52 | 管理的職業 | 327,967 | 252,674 | 298,000 |
| 29 | 2 | 0.07 | 管理的公務員 | 0 | 0 | 210,000 |
| 11 | 0 | 0.00 | 法人・団体の役員 | 0 | 0 | 725,000 |
| 166 | 310 | 1.87 | 法人・団体の管理職員 | 334,636 | 255,932 | 265,769 |
| 46 | 72 | 1.57 | その他の管理的職業 | 298,375 | 238,219 | 325,556 |
| 8,170 | 15,404 | 1.89 | 専門的・技術的職業 | 318,705 | 225,061 | 242,911 |
| 61 | 8 | 0.13 | 研究者 | 367,316 | 228,631 | 182,500 |
| 10 | 1 | 0.10 | 農林水産技術者 | 0 | 0 | 190,000 |
| 589 | 1,100 | 1.87 | 開発技術者 | 338,559 | 213,485 | 257,123 |
| 1,062 | 556 | 0.52 | 製造技術者 | 324,652 | 211,372 | 247,671 |
| 360 | 2,831 | 7.86 | 建築・土木技術者等 | 392,502 | 253,490 | 314,600 |
| 1,480 | 2,123 | 1.43 | 情報処理・通信技術者 | 400,181 | 226,989 | 277,687 |
| 49 | 91 | 1.86 | その他の技術者 | 312,234 | 202,759 | 225,000 |
| 58 | 242 | 4.17 | 医師、薬剤師等 | 414,870 | 310,885 | 366,364 |
| 880 | 2,712 | 3.08 | 保健師、助産師、看護師等 | 296,595 | 235,882 | 245,071 |
| 318 | 1,137 | 3.58 | 医療技術者 | 285,710 | 224,542 | 228,605 |
| 327 | 729 | 2.23 | その他の保健医療 | 265,841 | 192,910 | 214,038 |
| 801 | 2,926 | 3.65 | 社会福祉の専門的職業 | 256,959 | 203,142 | 205,727 |
| 29 | 32 | 1.10 | 法務の職業 | 352,778 | 216,778 | 272,500 |
| 80 | 75 | 0.94 | 経営・金融等の職業 | 323,736 | 225,188 | 210,000 |
| 255 | 297 | 1.16 | 教育の職業 | 249,001 | 198,774 | 228,214 |
| 4 | 5 | 1.25 | 宗教家 | 210,000 | 165,000 | 0 |
| 139 | 59 | 0.42 | 著述家、記者、編集者 | 254,749 | 239,441 | 234,375 |
| 923 | 192 | 0.21 | 美術家、デザイナー等 | 284,895 | 209,354 | 222,211 |
| 24 | 5 | 0.21 | 音楽家、舞台芸術家 | 235,000 | 181,667 | 250,000 |
| 721 | 283 | 0.39 | その他の専門的職業 | 232,959 | 197,037 | 216,731 |

※有効求人は「愛知県内のハローワーク」に申し込まれたフルタイム求人(パートを除く)の総数で、有効求職は求職の申し込みをしている人の総数です。

※求人賃金の上限及び下限は、求人票の所定内賃金の上限、下限の平均額(税込)です。

職業別求人倍率及び賃金状況(フルタイム)

愛知県内

(令和2年12月)

| 有効求職者数 | 有効求人数 | 求人倍率 | 職業 | 求人賃金(円) | | 求職希望賃金(円) |
|--------|--------|------|------------|---------|---------|-----------|
| | | | | 上限平均 | 下限平均 | |
| 14,947 | 5,436 | 0.36 | 事務的職業 | 244,512 | 192,192 | 202,438 |
| 12,585 | 3,549 | 0.28 | 一般事務員 | 231,847 | 186,583 | 197,990 |
| 783 | 424 | 0.54 | 会計事務員 | 275,135 | 199,888 | 215,229 |
| 425 | 542 | 1.28 | 生産関連事務員 | 264,238 | 201,407 | 238,136 |
| 921 | 606 | 0.66 | 営業・販売関連事務員 | 263,405 | 203,269 | 224,028 |
| 0 | 40 | 0.00 | 外勤事務員 | 267,400 | 185,200 | 0 |
| 88 | 204 | 2.32 | 運輸・郵便事務 | 241,278 | 196,896 | 243,750 |
| 145 | 71 | 0.49 | 事務用機器操作の職業 | 257,970 | 199,669 | 252,000 |
| 3,660 | 6,960 | 1.90 | 販売の職業 | 290,808 | 215,351 | 243,482 |
| 1,739 | 2,487 | 1.43 | 商品販売の職業 | 259,180 | 195,205 | 212,201 |
| 79 | 143 | 1.81 | 販売類似の職業 | 311,138 | 215,908 | 252,143 |
| 1,842 | 4,330 | 2.35 | 営業の職業 | 307,306 | 226,024 | 267,159 |
| 4,175 | 11,983 | 2.87 | サービスの職業 | 254,432 | 196,444 | 210,424 |
| 10 | 22 | 2.20 | 家庭生活支援サービス | 265,827 | 183,333 | 305,000 |
| 1,439 | 4,909 | 3.41 | 介護サービスの職業 | 238,787 | 192,067 | 207,273 |
| 216 | 710 | 3.29 | 保健医療サービス | 210,326 | 175,446 | 186,154 |
| 320 | 1,404 | 4.39 | 生活衛生サービス | 271,181 | 197,693 | 200,952 |
| 983 | 2,235 | 2.27 | 飲食物調理の職業 | 268,973 | 200,003 | 223,740 |
| 805 | 2,260 | 2.81 | 接客・給仕の職業 | 272,133 | 205,913 | 208,173 |
| 123 | 129 | 1.05 | 居住施設・ビルの管理 | 229,261 | 192,030 | 217,143 |
| 279 | 314 | 1.13 | その他のサービス | 267,684 | 200,326 | 220,000 |
| 310 | 2,434 | 7.85 | 保安の職業 | 215,738 | 183,738 | 197,143 |
| 0 | 0 | 0.00 | 自衛官 | 0 | 0 | 0 |
| 8 | 0 | 0.00 | 司法警察職員 | 0 | 0 | 0 |
| 302 | 2,434 | 8.06 | その他の保安職業 | 215,738 | 183,738 | 197,143 |
| 274 | 211 | 0.77 | 農林漁業の職業 | 271,826 | 194,416 | 200,889 |
| 244 | 191 | 0.78 | 農業の職業 | 274,211 | 196,610 | 202,683 |
| 16 | 19 | 1.19 | 林業の職業 | 239,233 | 164,433 | 150,000 |
| 14 | 1 | 0.07 | 漁業の職業 | 0 | 0 | 193,333 |

※有効求人は「愛知県内のハローワーク」に申し込まれたフルタイム求人(パートを除く)の総数で、有効求職は求職の申し込みをしている人の総数です。

※求人賃金の上限及び下限は、求人票の所定内賃金の上限、下限の平均額(税込)です。

職業別求人倍率及び賃金状況(フルタイム)

愛知県内

(令和2年12月)

| 有効求職者数 | 有効求人数 | 求人倍率 | 職業 | 求人賃金(円) | | 求職希望賃金(円) |
|--------|-------|-------|------------|---------|---------|-----------|
| | | | | 上限平均 | 下限平均 | |
| 8,926 | 9,793 | 1.10 | 生産工程の職業 | 277,852 | 191,987 | 223,472 |
| 131 | 179 | 1.37 | 生産設備(金属) | 259,372 | 192,161 | 212,308 |
| 67 | 150 | 2.24 | 生産設備(金属除く) | 273,731 | 191,790 | 206,000 |
| 121 | 60 | 0.50 | 生産設備(機械) | 254,208 | 191,526 | 226,471 |
| 1,403 | 2,434 | 1.73 | 金属材料製造等 | 285,384 | 192,663 | 223,886 |
| 1,148 | 1,678 | 1.46 | 製品製造・加工処理 | 246,799 | 187,097 | 230,116 |
| 4,035 | 2,032 | 0.50 | 機械組立の職業 | 265,581 | 191,213 | 223,552 |
| 352 | 1,917 | 5.45 | 機械整備・修理の職業 | 301,432 | 194,776 | 244,681 |
| 243 | 209 | 0.86 | 製品検査(金属) | 224,339 | 174,066 | 201,842 |
| 183 | 193 | 1.05 | 製品検査(金属除く) | 215,338 | 185,437 | 218,333 |
| 665 | 254 | 0.38 | 機械検査の職業 | 220,007 | 180,026 | 203,146 |
| 578 | 687 | 1.19 | 生産関連・生産類似 | 304,328 | 202,112 | 234,776 |
| 2,650 | 7,029 | 2.65 | 輸送・機械運転の職業 | 282,879 | 227,183 | 257,606 |
| 3 | 1 | 0.33 | 鉄道運転の職業 | 0 | 0 | 250,000 |
| 1,775 | 5,984 | 3.37 | 自動車運転の職業 | 285,607 | 231,005 | 266,042 |
| 16 | 2 | 0.13 | 船舶・航空機運転 | 0 | 0 | 400,000 |
| 630 | 356 | 0.57 | その他の輸送の職業 | 234,739 | 198,648 | 231,800 |
| 226 | 686 | 3.04 | 定置・建設機械運転 | 294,016 | 222,546 | 258,056 |
| 690 | 5,592 | 8.10 | 建設・採掘の職業 | 335,845 | 220,911 | 248,333 |
| 90 | 1,123 | 12.48 | 建設躯体工事の職業 | 346,661 | 227,125 | 254,545 |
| 215 | 1,665 | 7.74 | 建設の職業 | 332,928 | 221,137 | 254,390 |
| 184 | 916 | 4.98 | 電気工事の職業 | 334,632 | 212,723 | 244,286 |
| 199 | 1,877 | 9.43 | 土木の職業 | 335,940 | 223,004 | 241,765 |
| 2 | 11 | 5.50 | 採掘の職業 | 272,200 | 183,475 | 200,000 |
| 6,370 | 3,537 | 0.56 | 運搬・清掃等の職業 | 238,860 | 196,628 | 222,561 |
| 1,682 | 1,837 | 1.09 | 運搬の職業 | 240,450 | 200,191 | 227,481 |
| 505 | 739 | 1.46 | 清掃の職業 | 244,119 | 199,328 | 178,000 |
| 64 | 101 | 1.58 | 包装の職業 | 210,744 | 178,073 | 186,667 |
| 4,119 | 860 | 0.21 | その他の運搬等の職業 | 232,557 | 186,988 | 225,595 |
| 12,330 | 0 | 0.00 | 分類不能の職業 | 0 | 0 | 235,588 |

※有効求人は「愛知県内のハローワーク」に申し込まれたフルタイム求人(パートを除く)の総数で、有効求職は求職の申し込みをしている人の総数です。

※求人賃金の上限及び下限は、求人票の所定内賃金の上限、下限の平均額(税込)です。

職業別求人倍率及び賃金状況(パート)

愛知県内

(令和2年12月)

| 有効求職者数 | 有効求人数 | 求人倍率 | 職業 | 求人賃金(円) | | 求職希望賃金(円) |
|--------|--------|------|--------------|---------|-------|-----------|
| | | | | 上限平均 | 下限平均 | |
| 38,372 | 43,093 | 1.12 | 職業計 | 1,249 | 1,093 | 1,026 |
| 44 | 32 | 0.73 | 管理的職業 | 2,965 | 1,965 | 1,314 |
| 6 | 0 | 0.00 | 管理的公務員 | 0 | 0 | 1,000 |
| 4 | 0 | 0.00 | 法人・団体の役員 | 0 | 0 | 1,000 |
| 20 | 15 | 0.75 | 法人・団体の管理職員 | 5,000 | 3,000 | 1,550 |
| 14 | 17 | 1.21 | その他の管理的職業 | 930 | 930 | 1,000 |
| 3,462 | 8,097 | 2.34 | 専門的・技術的職業 | 1,568 | 1,273 | 1,187 |
| 23 | 2 | 0.09 | 研究者 | 0 | 0 | 1,140 |
| 4 | 2 | 0.50 | 農林水産技術者 | 1,200 | 1,200 | 1,000 |
| 106 | 38 | 0.36 | 開発技術者 | 1,505 | 1,118 | 1,261 |
| 259 | 45 | 0.17 | 製造技術者 | 1,563 | 1,088 | 1,073 |
| 72 | 56 | 0.78 | 建築・土木技術者等 | 1,785 | 1,193 | 1,303 |
| 135 | 76 | 0.56 | 情報処理・通信技術者 | 1,556 | 1,128 | 1,133 |
| 26 | 7 | 0.27 | その他の技術者 | 0 | 0 | 997 |
| 108 | 204 | 1.89 | 医師、薬剤師等 | 2,468 | 2,047 | 2,273 |
| 817 | 2,466 | 3.02 | 保健師、助産師、看護師等 | 1,667 | 1,432 | 1,334 |
| 212 | 849 | 4.00 | 医療技術者 | 1,759 | 1,434 | 1,283 |
| 151 | 269 | 1.78 | その他の保健医療 | 1,309 | 1,164 | 982 |
| 830 | 2,831 | 3.41 | 社会福祉の専門的職業 | 1,249 | 1,098 | 1,004 |
| 10 | 9 | 0.90 | 法務の職業 | 1,333 | 953 | 1,150 |
| 18 | 24 | 1.33 | 経営・金融等の職業 | 1,608 | 1,125 | 1,363 |
| 196 | 293 | 1.49 | 教育の職業 | 1,672 | 1,363 | 1,212 |
| 3 | 0 | 0.00 | 宗教家 | 0 | 0 | 0 |
| 27 | 12 | 0.44 | 著述家、記者、編集者 | 1,200 | 1,000 | 1,125 |
| 210 | 82 | 0.39 | 美術家、デザイナー等 | 1,231 | 1,037 | 1,034 |
| 7 | 0 | 0.00 | 音楽家、舞台芸術家 | 0 | 0 | 1,167 |
| 248 | 832 | 3.35 | その他の専門的職業 | 1,641 | 972 | 1,120 |

※有効求人は「愛知県内のハローワーク」に申し込まれたパート求人の総数で、有効求職は求職の申し込みをしている人の総数です。

※求人賃金の上限及び下限は、求人票の所定内賃金の上限、下限の平均額(税込)です。

職業別求人倍率及び賃金状況(パート)

愛知県内

(令和2年12月)

| 有効求職者数 | 有効求人数 | 求人倍率 | 職業 | 求人賃金(円) | | 求職希望賃金(円) |
|--------|--------|------|------------|---------|-------|-----------|
| | | | | 上限平均 | 下限平均 | |
| 8,270 | 4,977 | 0.60 | 事務的職業 | 1,108 | 993 | 991 |
| 7,358 | 3,879 | 0.53 | 一般事務員 | 1,103 | 993 | 983 |
| 331 | 338 | 1.02 | 会計事務員 | 1,220 | 1,001 | 1,041 |
| 153 | 255 | 1.67 | 生産関連事務員 | 1,024 | 966 | 1,054 |
| 221 | 260 | 1.18 | 営業・販売関連事務員 | 1,110 | 989 | 1,076 |
| 5 | 32 | 6.40 | 外勤事務員 | 1,296 | 1,236 | 0 |
| 35 | 116 | 3.31 | 運輸・郵便事務 | 1,049 | 965 | 962 |
| 167 | 97 | 0.58 | 事務用機器操作の職業 | 1,143 | 1,026 | 1,041 |
| 1,812 | 2,643 | 1.46 | 販売の職業 | 1,070 | 966 | 979 |
| 1,651 | 2,420 | 1.47 | 商品販売の職業 | 1,059 | 962 | 973 |
| 18 | 78 | 4.33 | 販売類似の職業 | 928 | 928 | 1,300 |
| 143 | 145 | 1.01 | 営業の職業 | 1,217 | 1,019 | 1,041 |
| 3,504 | 15,109 | 4.31 | サービスの職業 | 1,170 | 1,033 | 983 |
| 19 | 116 | 6.11 | 家庭生活支援サービス | 1,172 | 1,103 | 900 |
| 969 | 5,944 | 6.13 | 介護サービスの職業 | 1,263 | 1,088 | 994 |
| 170 | 483 | 2.84 | 保健医療サービス | 1,138 | 1,016 | 1,003 |
| 188 | 740 | 3.94 | 生活衛生サービス | 1,224 | 986 | 986 |
| 1,018 | 4,503 | 4.42 | 飲食物調理の職業 | 1,034 | 958 | 959 |
| 738 | 2,583 | 3.50 | 接客・給仕の職業 | 1,102 | 1,017 | 1,000 |
| 167 | 221 | 1.32 | 居住施設・ビルの管理 | 996 | 972 | 1,006 |
| 235 | 519 | 2.21 | その他のサービス | 1,147 | 1,027 | 990 |
| 185 | 1,167 | 6.31 | 保安の職業 | 1,145 | 986 | 972 |
| 0 | 0 | 0.00 | 自衛官 | 0 | 0 | 0 |
| 1 | 0 | 0.00 | 司法警察職員 | 0 | 0 | 0 |
| 184 | 1,167 | 6.34 | その他の保安職業 | 1,145 | 986 | 972 |
| 205 | 160 | 0.78 | 農林漁業の職業 | 1,174 | 1,033 | 979 |
| 197 | 154 | 0.78 | 農業の職業 | 1,162 | 1,021 | 979 |
| 7 | 6 | 0.86 | 林業の職業 | 1,467 | 1,334 | 0 |
| 1 | 0 | 0.00 | 漁業の職業 | 0 | 0 | 0 |

※有効求人は「愛知県内のハローワーク」に申し込まれたパート求人の総数で、有効求職は求職の申し込みをしている人の総数です。

※求人賃金の上限及び下限は、求人票の所定内賃金の上限、下限の平均額(税込)です。

職業別求人倍率及び賃金状況(パート)

愛知県内

(令和2年12月)

| 有効求職者数 | 有効求人数 | 求人倍率 | 職業 | 求人賃金(円) | | 求職希望賃金(円) |
|--------|-------|------|------------|---------|-------|-----------|
| | | | | 上限平均 | 下限平均 | |
| 1,990 | 2,098 | 1.05 | 生産工程の職業 | 1,052 | 966 | 1,013 |
| 24 | 7 | 0.29 | 生産設備(金属) | 1,000 | 930 | 967 |
| 26 | 27 | 1.04 | 生産設備(金属除く) | 1,130 | 1,030 | 982 |
| 20 | 10 | 0.50 | 生産設備(機械) | 1,000 | 930 | 976 |
| 232 | 266 | 1.15 | 金属材料製造等 | 1,101 | 1,006 | 1,102 |
| 479 | 1,057 | 2.21 | 製品製造・加工処理 | 1,011 | 951 | 963 |
| 619 | 233 | 0.38 | 機械組立の職業 | 1,023 | 951 | 981 |
| 101 | 108 | 1.07 | 機械整備・修理の職業 | 1,263 | 1,023 | 1,108 |
| 86 | 77 | 0.90 | 製品検査(金属) | 1,035 | 960 | 989 |
| 83 | 152 | 1.83 | 製品検査(金属除く) | 1,011 | 950 | 952 |
| 188 | 73 | 0.39 | 機械検査の職業 | 1,107 | 973 | 959 |
| 132 | 88 | 0.67 | 生産関連・生産類似 | 1,132 | 976 | 1,248 |
| 724 | 2,010 | 2.78 | 輸送・機械運転の職業 | 1,134 | 1,057 | 1,015 |
| 0 | 0 | 0.00 | 鉄道運転の職業 | 0 | 0 | 0 |
| 500 | 1,792 | 3.58 | 自動車運転の職業 | 1,123 | 1,046 | 1,022 |
| 0 | 4 | 0.00 | 船舶・航空機運転 | 1,400 | 1,200 | 0 |
| 153 | 159 | 1.04 | その他の輸送の職業 | 1,141 | 1,104 | 1,000 |
| 71 | 55 | 0.77 | 定置・建設機械運転 | 1,428 | 1,297 | 987 |
| 110 | 193 | 1.75 | 建設・採掘の職業 | 1,605 | 1,149 | 1,201 |
| 6 | 29 | 4.83 | 建設躯体工事の職業 | 2,500 | 1,666 | 950 |
| 34 | 49 | 1.44 | 建設の職業 | 1,559 | 1,093 | 1,386 |
| 39 | 26 | 0.67 | 電気工事の職業 | 1,515 | 1,140 | 1,031 |
| 31 | 87 | 2.81 | 土木の職業 | 1,579 | 1,139 | 1,000 |
| 0 | 2 | 0.00 | 採掘の職業 | 0 | 0 | 0 |
| 9,588 | 6,607 | 0.69 | 運搬・清掃等の職業 | 1,182 | 1,126 | 964 |
| 624 | 1,240 | 1.99 | 運搬の職業 | 1,101 | 1,020 | 989 |
| 1,296 | 2,638 | 2.04 | 清掃の職業 | 1,018 | 967 | 949 |
| 89 | 412 | 4.63 | 包装の職業 | 975 | 949 | 945 |
| 7,579 | 2,317 | 0.31 | その他の運搬等の職業 | 1,577 | 1,524 | 965 |
| 8,478 | 0 | 0.00 | 分類不能の職業 | 0 | 0 | 1,084 |

※有効求人は「愛知県内のハローワーク」に申し込まれたパート求人の総数で、有効求職は求職の申し込みをしている人の総数です。

※求人賃金の上限及び下限は、求人票の所定内賃金の上限、下限の平均額(税込)です。

中途採用者年齢別採用時賃金情報(瀬戸所管内)

令和2年10月～12月集計 (単位 千円)

| 職業別 | 年齢計 | 19歳以下 | 20～24歳 | 25～29歳 | 30～34歳 | 35～39歳 | 40～44歳 | 45～49歳 | 50～54歳 | 55～59歳 | 60～64歳 | 65歳以上 |
|------------|-----|-------|--------|--------|--------|--------|--------|--------|--------|--------|--------|-------|
| 職業計 | 230 | 181 | 203 | 231 | 237 | 220 | 248 | 251 | 246 | 243 | 216 | 186 |
| 専門的・技術的職業 | 266 | 179 | 202 | 233 | 277 | 264 | 320 | 280 | 306 | 292 | 239 | 0 |
| 管理的職業 | 292 | 0 | 233 | 215 | 260 | 325 | 325 | 250 | 0 | 0 | 0 | 470 |
| 事務的職業 | 246 | 194 | 182 | 218 | 240 | 226 | 223 | 352 | 455 | 245 | 235 | 140 |
| 販売の職業 | 225 | 164 | 180 | 238 | 233 | 209 | 302 | 192 | 269 | 0 | 0 | 0 |
| サービスの職業 | 217 | 192 | 203 | 233 | 238 | 202 | 224 | 248 | 186 | 214 | 196 | 162 |
| 保安の職業 | 177 | 0 | 220 | 196 | 208 | 206 | 0 | 209 | 153 | 150 | 187 | 152 |
| 農林漁業の職業 | 186 | 0 | 0 | 0 | 0 | 0 | 186 | 0 | 0 | 0 | 0 | 0 |
| 運輸・通信の職業 | 236 | 0 | 210 | 259 | 194 | 220 | 227 | 253 | 244 | 257 | 236 | 182 |
| 生産工程・労務の職業 | 222 | 177 | 210 | 225 | 229 | 196 | 236 | 228 | 235 | 238 | 235 | 200 |

| 産業別 | 年齢計 | 19歳以下 | 20～24歳 | 25～29歳 | 30～34歳 | 35～39歳 | 40～44歳 | 45～49歳 | 50～54歳 | 55～59歳 | 60～64歳 | 65歳以上 |
|-------------|-----|-------|--------|--------|--------|--------|--------|--------|--------|--------|--------|-------|
| 産業計 | 230 | 181 | 203 | 231 | 237 | 220 | 248 | 251 | 246 | 243 | 216 | 186 |
| 農林漁業 | 197 | 0 | 0 | 0 | 0 | 0 | 186 | 0 | 0 | 0 | 195 | 204 |
| 鉱業 | 307 | 0 | 0 | 220 | 0 | 0 | 0 | 0 | 400 | 0 | 300 | 0 |
| 建設業 | 259 | 218 | 219 | 242 | 267 | 210 | 285 | 279 | 326 | 310 | 238 | 254 |
| 製造業 | 224 | 169 | 191 | 232 | 211 | 218 | 268 | 237 | 225 | 205 | 238 | 167 |
| 電気・ガス・熱 | 0 | 0 | 0 | 0 | 0 | 0 | 0 | 0 | 0 | 0 | 0 | 0 |
| 情報通信 | 273 | 0 | 0 | 0 | 273 | 0 | 0 | 0 | 0 | 0 | 0 | 0 |
| 運輸業 | 240 | 0 | 231 | 273 | 187 | 206 | 232 | 258 | 244 | 263 | 233 | 163 |
| 卸売・小売 | 212 | 172 | 181 | 206 | 210 | 210 | 243 | 200 | 319 | 155 | 220 | 200 |
| 金融・保険 | 220 | 0 | 0 | 220 | 0 | 0 | 0 | 0 | 0 | 0 | 0 | 0 |
| 不動産 | 240 | 194 | 0 | 246 | 280 | 0 | 0 | 0 | 0 | 0 | 0 | 0 |
| 学術研究 | 255 | 0 | 125 | 300 | 268 | 0 | 186 | 344 | 293 | 0 | 0 | 80 |
| 飲食・宿泊 | 203 | 0 | 203 | 210 | 253 | 173 | 250 | 235 | 165 | 190 | 200 | 161 |
| 生活関連サービス・娯楽 | 215 | 240 | 216 | 219 | 258 | 227 | 0 | 170 | 135 | 235 | 0 | 195 |
| 教育・学習 | 264 | 0 | 130 | 0 | 0 | 0 | 0 | 397 | 0 | 0 | 0 | 0 |
| 医療・福祉 | 229 | 156 | 205 | 216 | 258 | 217 | 217 | 252 | 246 | 239 | 201 | 192 |
| 複合サービス | 0 | 0 | 0 | 0 | 0 | 0 | 0 | 0 | 0 | 0 | 0 | 0 |
| サービス | 235 | 152 | 218 | 244 | 291 | 256 | 247 | 273 | 233 | 249 | 200 | 180 |
| 公務・その他 | 0 | 0 | 0 | 0 | 0 | 0 | 0 | 0 | 0 | 0 | 0 | 0 |

この情報は最近四半期(令和2年10月～12月)の雇用保険資格取得データのうち、雇用形態が常用の者(新規学卒者を除く)を対象としたものです。 単位 千円

賃金は毎月決まって支払われる各種手当(交通費含)は含みますが、超過勤務手当、賞与及び臨時の賃金は含みません。(税込)

1. 学術研究には、専門サービス業(法律事務所、特許事務所、土地家屋調査事務所、行政書士事務所、公認会計士・税理士事務所、社会保険労務士事務所等)、デザイン業、経営コンサルタント業、広告業、土木建築サービス業を含みます。
2. 生活関連サービス業、娯楽業は、洗濯業、理容・美容業、エステティック業、旅行業、冠婚葬祭業、映画館、スポーツ施設提供業等を含みます。

中途採用者年齢別採用時賃金情報(愛知県内)

令和2年10月～12月集計 (単位 千円)

| 職業別 | 年齢計 | 19歳以下 | 20～24歳 | 25～29歳 | 30～34歳 | 35～39歳 | 40～44歳 | 45～49歳 | 50～54歳 | 55～59歳 | 60～64歳 | 65歳以上 |
|------------|-----|-------|--------|--------|--------|--------|--------|--------|--------|--------|--------|-------|
| 職業計 | 234 | 191 | 206 | 225 | 239 | 246 | 249 | 251 | 249 | 255 | 233 | 204 |
| 専門的・技術的職業 | 260 | 183 | 210 | 247 | 276 | 281 | 277 | 281 | 284 | 291 | 271 | 235 |
| 管理的職業 | 342 | 185 | 202 | 250 | 309 | 344 | 360 | 416 | 426 | 438 | 386 | 324 |
| 事務的職業 | 233 | 178 | 198 | 215 | 232 | 240 | 251 | 248 | 265 | 297 | 273 | 238 |
| 販売の職業 | 234 | 185 | 205 | 224 | 238 | 252 | 258 | 266 | 250 | 263 | 228 | 207 |
| サービスの職業 | 217 | 187 | 201 | 215 | 223 | 230 | 233 | 226 | 221 | 220 | 200 | 184 |
| 保安の職業 | 183 | 174 | 189 | 186 | 204 | 200 | 184 | 185 | 184 | 182 | 184 | 171 |
| 農林漁業の職業 | 207 | 143 | 193 | 218 | 209 | 184 | 243 | 237 | 227 | 233 | 190 | 169 |
| 運輸・通信の職業 | 244 | 202 | 224 | 233 | 238 | 252 | 253 | 256 | 258 | 248 | 230 | 198 |
| 生産工程・労務の職業 | 222 | 197 | 209 | 217 | 222 | 227 | 232 | 233 | 230 | 231 | 230 | 202 |

| 産業別 | 年齢計 | 19歳以下 | 20～24歳 | 25～29歳 | 30～34歳 | 35～39歳 | 40～44歳 | 45～49歳 | 50～54歳 | 55～59歳 | 60～64歳 | 65歳以上 |
|-------------|-----|-------|--------|--------|--------|--------|--------|--------|--------|--------|--------|-------|
| 産業計 | 234 | 191 | 206 | 225 | 239 | 246 | 249 | 251 | 249 | 255 | 233 | 204 |
| 農林漁業 | 203 | 150 | 199 | 205 | 182 | 177 | 253 | 204 | 193 | 214 | 189 | 208 |
| 鉱業 | 269 | 0 | 200 | 220 | 317 | 268 | 281 | 266 | 262 | 275 | 260 | 0 |
| 建設業 | 251 | 206 | 222 | 236 | 248 | 264 | 273 | 287 | 286 | 278 | 261 | 228 |
| 製造業 | 223 | 178 | 193 | 210 | 225 | 228 | 242 | 241 | 235 | 254 | 238 | 199 |
| 電気・ガス・熱 | 379 | 0 | 229 | 271 | 306 | 341 | 558 | 375 | 446 | 861 | 387 | 160 |
| 情報通信 | 272 | 173 | 217 | 237 | 279 | 321 | 342 | 318 | 315 | 369 | 353 | 261 |
| 運輸業 | 248 | 198 | 227 | 238 | 245 | 251 | 258 | 257 | 259 | 255 | 242 | 216 |
| 卸売・小売 | 240 | 180 | 205 | 229 | 252 | 258 | 257 | 256 | 268 | 277 | 248 | 204 |
| 金融・保険 | 224 | 130 | 198 | 204 | 225 | 236 | 265 | 219 | 229 | 298 | 278 | 213 |
| 不動産 | 263 | 194 | 206 | 233 | 247 | 296 | 316 | 319 | 311 | 340 | 240 | 316 |
| 学術研究 | 251 | 191 | 198 | 228 | 254 | 272 | 280 | 296 | 292 | 301 | 277 | 262 |
| 飲食・宿泊 | 231 | 188 | 205 | 223 | 240 | 246 | 263 | 246 | 241 | 242 | 203 | 186 |
| 生活関連サービス・娯楽 | 210 | 203 | 199 | 208 | 205 | 219 | 238 | 226 | 213 | 208 | 185 | 229 |
| 教育・学習 | 247 | 165 | 190 | 216 | 238 | 241 | 268 | 335 | 276 | 459 | 429 | 178 |
| 医療・福祉 | 231 | 174 | 206 | 237 | 254 | 242 | 225 | 233 | 234 | 230 | 222 | 198 |
| 複合サービス | 233 | 0 | 213 | 226 | 201 | 236 | 211 | 233 | 180 | 381 | 181 | 170 |
| サービス | 217 | 196 | 209 | 216 | 220 | 227 | 223 | 228 | 221 | 220 | 206 | 184 |
| 公務・その他 | 244 | 200 | 260 | 227 | 0 | 271 | 323 | 230 | 276 | 171 | 137 | 0 |

この情報は最近四半期(令和2年10月～12月)の雇用保険資格取得データのうち、雇用形態が常用の者(新規卒者を除く)を対象としたものです。 単位 千円

賃金は毎月決まって支払われる各種手当(交通費含)は含みますが、超過勤務手当、賞与及び臨時の賃金は含みません。(税込)

1. 学術研究には、専門サービス業(法律事務所、特許事務所、土地家屋調査事務所、行政書士事務所、公認会計士・税理士事務所、社会保険労務士事務所等)、デザイン業、経営コンサルタント業、広告業、土木建築サービス業を含みます。
2. 生活関連サービス業、娯楽業は、洗濯業、理容・美容業、エステティック業、旅行業、冠婚葬祭業、映画館、スポーツ施設提供業等を含みます。

職業別 求人・求職バランス (瀬戸所管内)

フルタイム

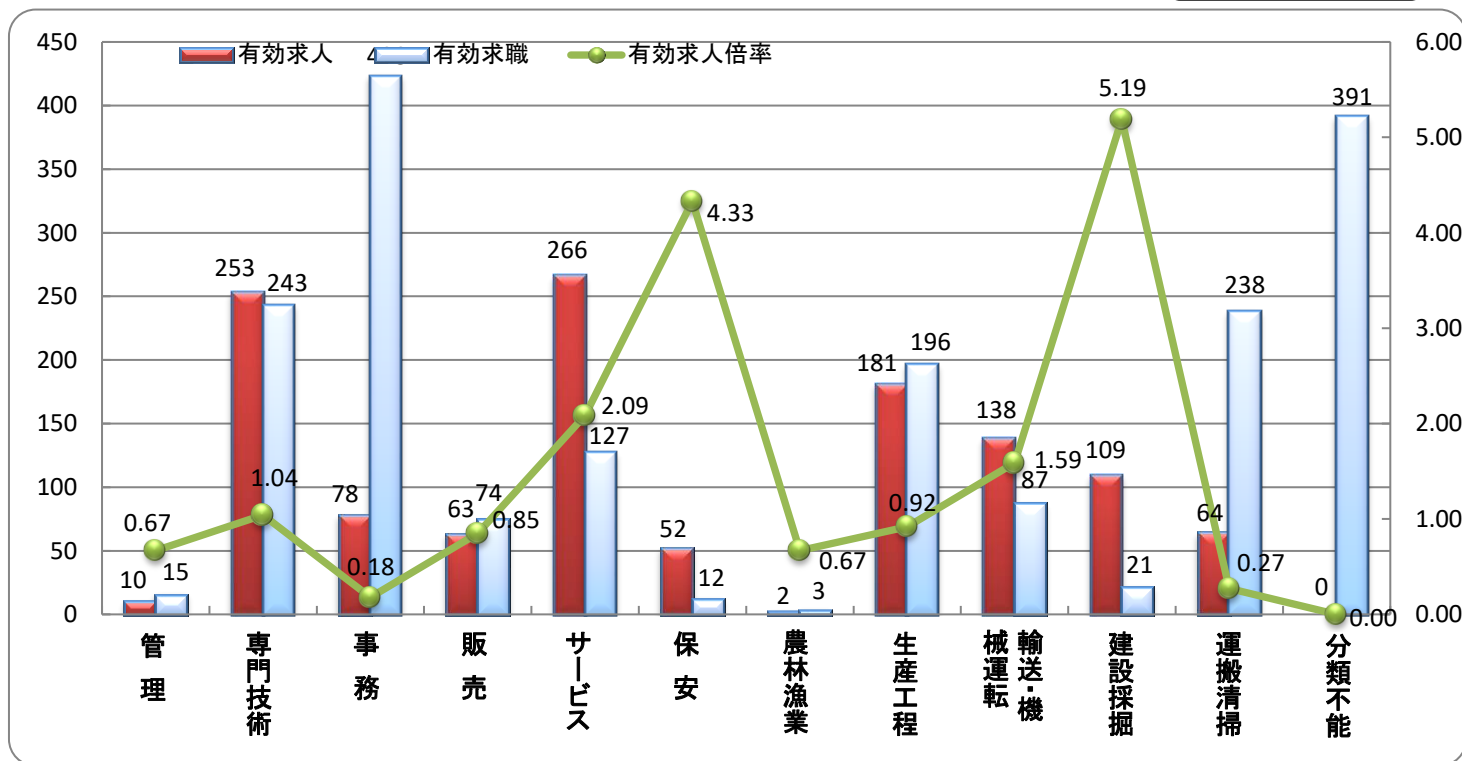

| 職業別 | 管理 | 専門技術 | 事務 | 販売 | サービス | 保安 | 農林漁業 | 生産工程 | 輸送・機械運転 | 建設探掘 | 運搬清掃 | 分類不能 | 計 |
|--------|------|------|------|------|------|------|------|------|---------|------|------|------|-------|
| 有効求人 | 10 | 253 | 78 | 63 | 266 | 52 | 2 | 181 | 138 | 109 | 64 | 0 | 1,216 |
| 有効求職 | 15 | 243 | 423 | 74 | 127 | 12 | 3 | 196 | 87 | 21 | 238 | 391 | 1,830 |
| 有効求人倍率 | 0.67 | 1.04 | 0.18 | 0.85 | 2.09 | 4.33 | 0.67 | 0.92 | 1.59 | 5.19 | 0.27 | 0.00 | 0.66 |

パート

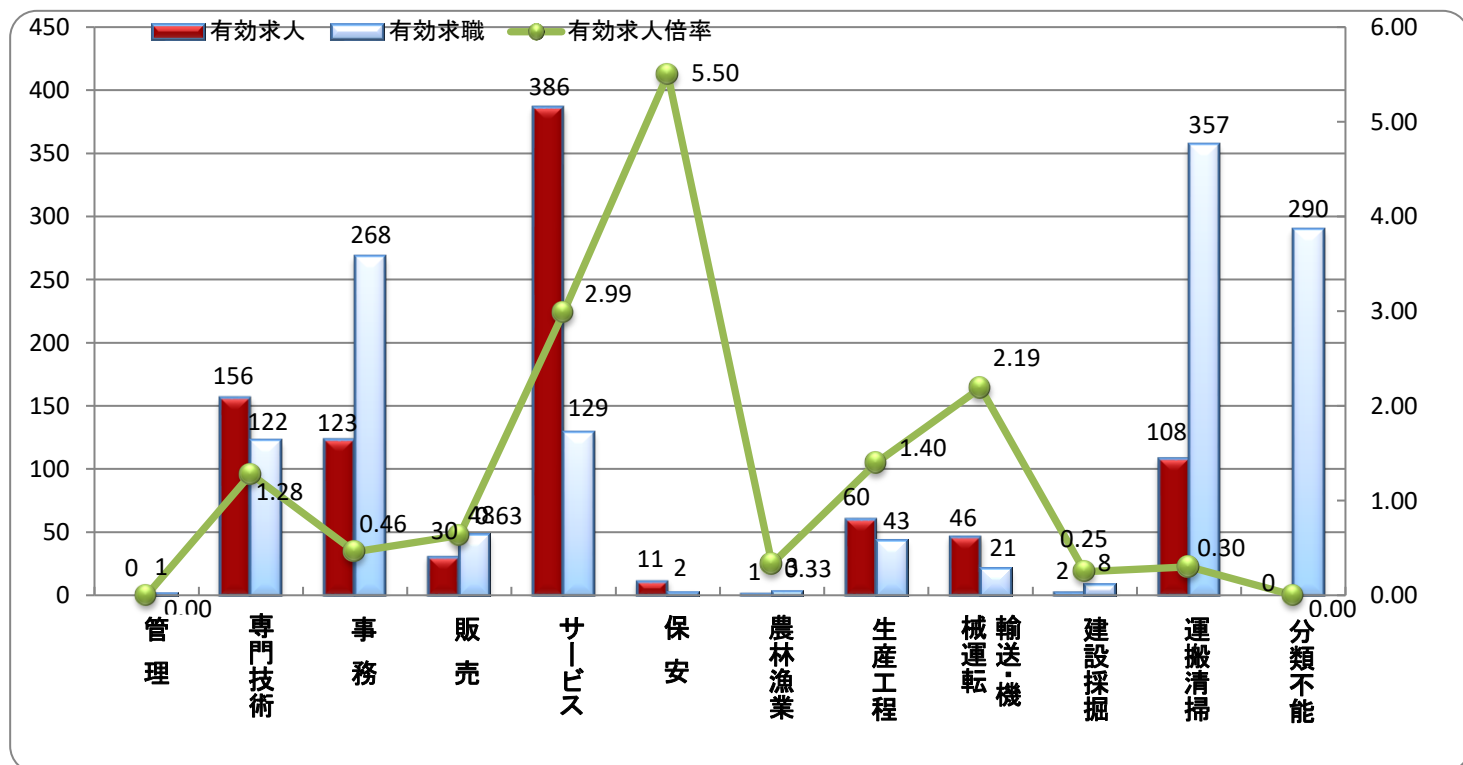

| 職業別 | 管理 | 専門技術 | 事務 | 販売 | サービス | 保安 | 農林漁業 | 生産工程 | 輸送・機械運転 | 建設探掘 | 運搬清掃 | 分類不能 | 計 |
|--------|------|------|------|------|------|------|------|------|---------|------|------|------|-------|
| 有効求人 | 0 | 156 | 123 | 30 | 386 | 11 | 1 | 60 | 46 | 2 | 108 | 0 | 923 |
| 有効求職 | 1 | 122 | 268 | 48 | 129 | 2 | 3 | 43 | 21 | 8 | 357 | 290 | 1,292 |
| 有効求人倍率 | 0.00 | 1.28 | 0.46 | 0.63 | 2.99 | 5.50 | 0.33 | 1.40 | 2.19 | 0.25 | 0.30 | 0.00 | 0.71 |

年齢別 求人・求職バランス (瀬戸所管内)

フルタイム

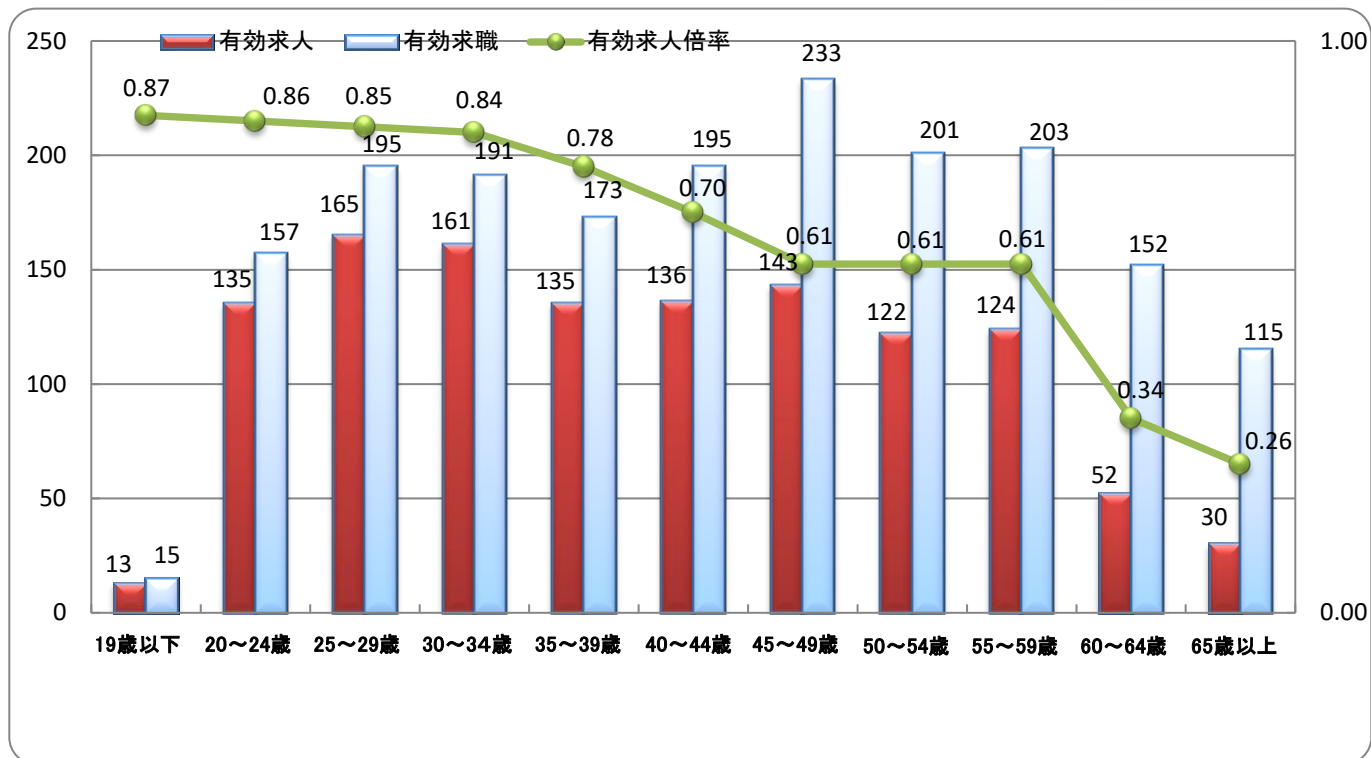

| 年齢別 | 19歳以下 | 20~24歳 | 25~29歳 | 30~34歳 | 35~39歳 | 40~44歳 | 45~49歳 | 50~54歳 | 55~59歳 | 60~64歳 | 65歳以上 | 計 |
|--------|-------|--------|--------|--------|--------|--------|--------|--------|--------|--------|-------|-------|
| 有効求人 | 13 | 135 | 165 | 161 | 135 | 136 | 143 | 122 | 124 | 52 | 30 | 1,216 |
| 有効求職 | 15 | 157 | 195 | 191 | 173 | 195 | 233 | 201 | 203 | 152 | 115 | 1,830 |
| 有効求人倍率 | 0.87 | 0.86 | 0.85 | 0.84 | 0.78 | 0.70 | 0.61 | 0.61 | 0.61 | 0.34 | 0.26 | 0.66 |

パート

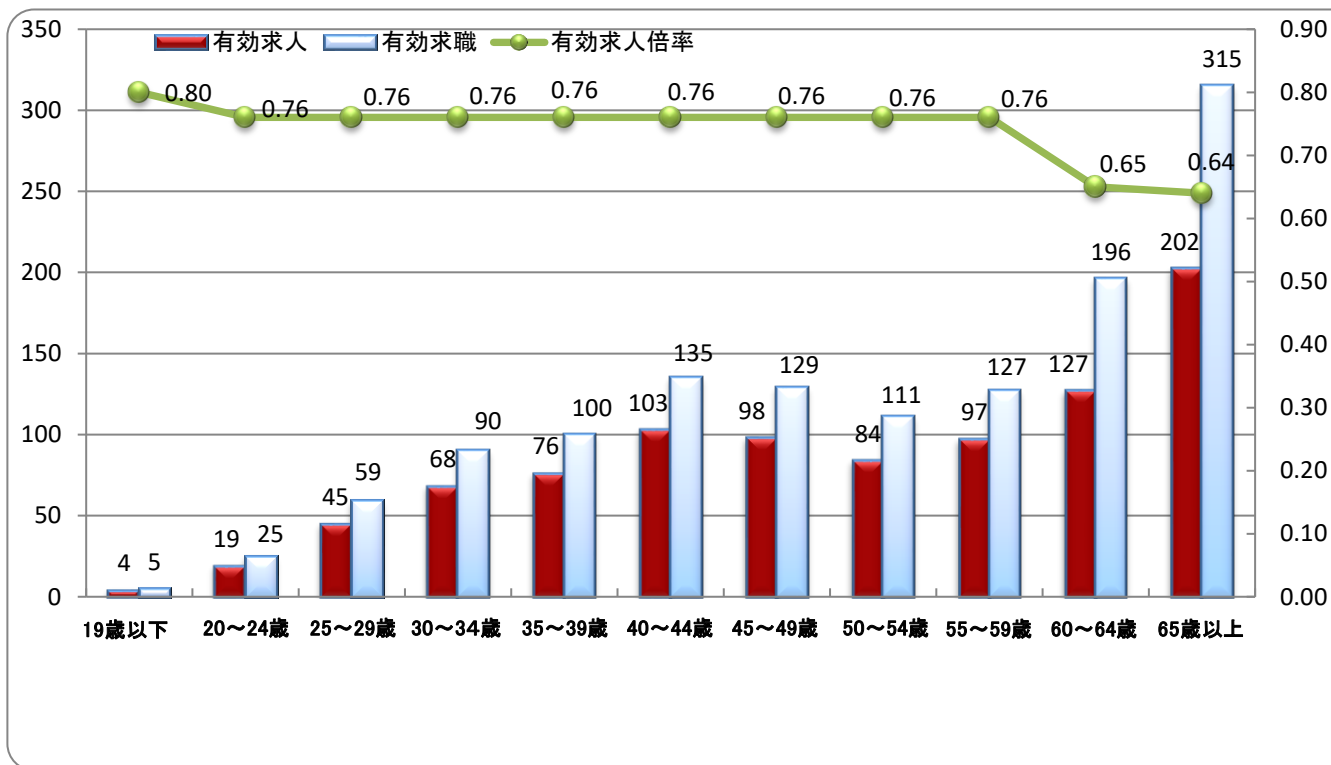

| 年齢別 | 19歳以下 | 20~24歳 | 25~29歳 | 30~34歳 | 35~39歳 | 40~44歳 | 45~49歳 | 50~54歳 | 55~59歳 | 60~64歳 | 65歳以上 | 計 |
|--------|-------|--------|--------|--------|--------|--------|--------|--------|--------|--------|-------|-------|
| 有効求人 | 4 | 19 | 45 | 68 | 76 | 103 | 98 | 84 | 97 | 127 | 202 | 923 |
| 有効求職 | 5 | 25 | 59 | 90 | 100 | 135 | 129 | 111 | 127 | 196 | 315 | 1,292 |
| 有効求人倍率 | 0.80 | 0.76 | 0.76 | 0.76 | 0.76 | 0.76 | 0.76 | 0.76 | 0.76 | 0.65 | 0.64 | 0.71 |

職種・年齢別求職者数（瀬戸所管内）

フルタイム
パート

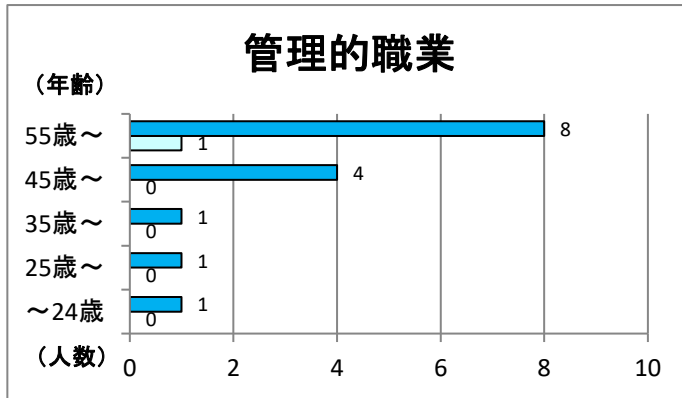

| 雇用形態 | 年齢 | | | | | 合計 |
|-------|------|------|------|------|------|----|
| | ～24歳 | 25歳～ | 35歳～ | 45歳～ | 55歳～ | |
| フルタイム | 1 | 1 | 1 | 4 | 8 | 15 |
| パート | 0 | 0 | 0 | 0 | 1 | 1 |
| 小計 | 1 | 1 | 1 | 4 | 9 | 16 |

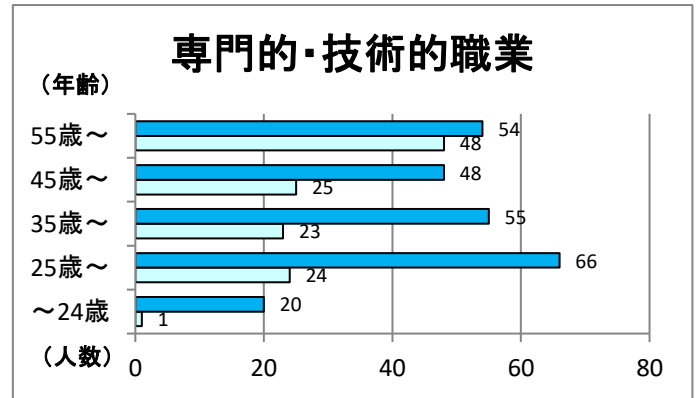

| 雇用形態 | 年齢 | | | | | 合計 |
|-------|------|------|------|------|------|-----|
| | ～24歳 | 25歳～ | 35歳～ | 45歳～ | 55歳～ | |
| フルタイム | 20 | 66 | 55 | 48 | 54 | 243 |
| パート | 1 | 24 | 23 | 25 | 48 | 121 |
| 小計 | 21 | 90 | 78 | 73 | 102 | 364 |

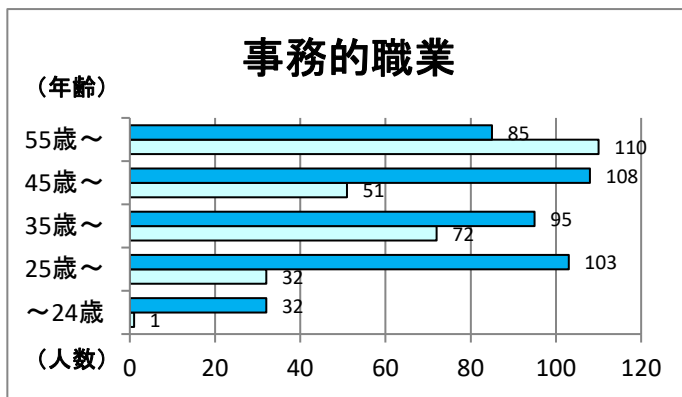

| 雇用形態 | 年齢 | | | | | 合計 |
|-------|------|------|------|------|------|-----|
| | ～24歳 | 25歳～ | 35歳～ | 45歳～ | 55歳～ | |
| フルタイム | 32 | 103 | 95 | 108 | 85 | 423 |
| パート | 1 | 32 | 72 | 51 | 110 | 266 |
| 小計 | 33 | 135 | 167 | 159 | 195 | 689 |

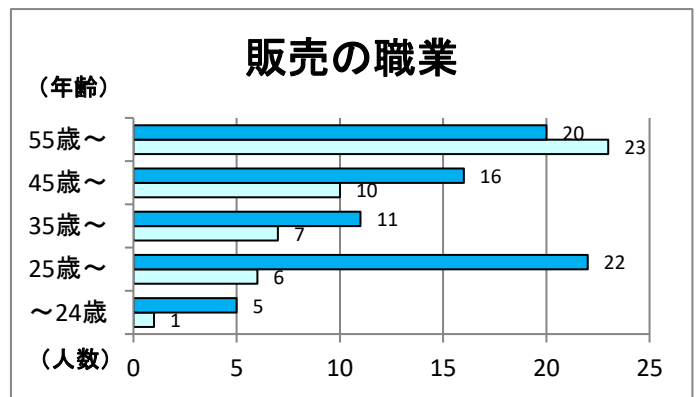

| 雇用形態 | 年齢 | | | | | 合計 |
|-------|------|------|------|------|------|-----|
| | ～24歳 | 25歳～ | 35歳～ | 45歳～ | 55歳～ | |
| フルタイム | 5 | 22 | 11 | 16 | 20 | 74 |
| パート | 1 | 6 | 7 | 10 | 23 | 47 |
| 小計 | 6 | 28 | 18 | 26 | 43 | 121 |

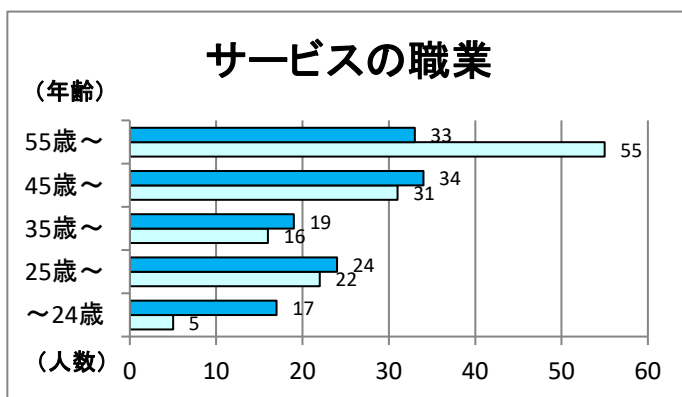

| 雇用形態 | 年齢 | | | | | 合計 |
|-------|------|------|------|------|------|-----|
| | ～24歳 | 25歳～ | 35歳～ | 45歳～ | 55歳～ | |
| フルタイム | 17 | 24 | 19 | 34 | 33 | 127 |
| パート | 5 | 22 | 16 | 31 | 55 | 129 |
| 小計 | 22 | 46 | 35 | 65 | 88 | 256 |

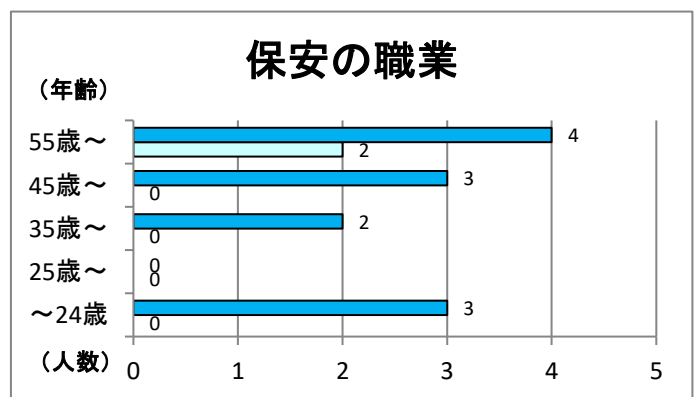

| 雇用形態 | 年齢 | | | | | 合計 |
|-------|------|------|------|------|------|----|
| | ～24歳 | 25歳～ | 35歳～ | 45歳～ | 55歳～ | |
| フルタイム | 3 | 0 | 2 | 3 | 4 | 12 |
| パート | 0 | 0 | 0 | 0 | 2 | 2 |
| 小計 | 3 | 0 | 2 | 3 | 6 | 14 |

農林漁業の職業

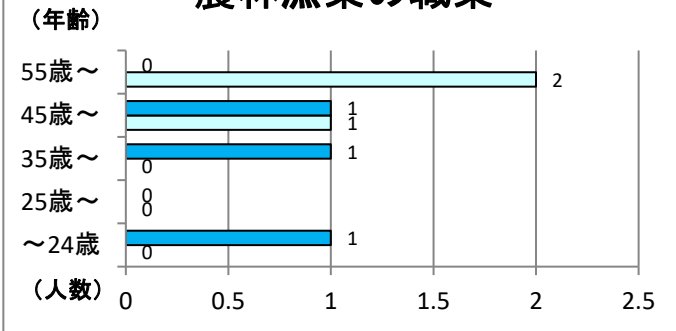

| 雇用形態 | 年 齢 | | | | | 合 計 |
|-------|------|------|------|------|------|-----|
| | ～24歳 | 25歳～ | 35歳～ | 45歳～ | 55歳～ | |
| フルタイム | 1 | 0 | 1 | 1 | 0 | 3 |
| パート | 0 | 0 | 0 | 1 | 2 | 3 |
| 小 計 | 1 | 0 | 1 | 2 | 2 | 6 |

生産工程の職業

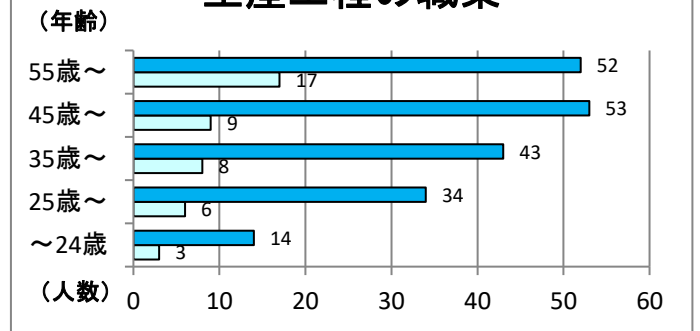

| 雇用形態 | 年 齢 | | | | | 合 計 |
|-------|------|------|------|------|------|-----|
| | ～24歳 | 25歳～ | 35歳～ | 45歳～ | 55歳～ | |
| フルタイム | 14 | 34 | 43 | 53 | 52 | 196 |
| パート | 3 | 6 | 8 | 9 | 17 | 43 |
| 小 計 | 17 | 40 | 51 | 62 | 69 | 239 |

輸送・機械運転の職業

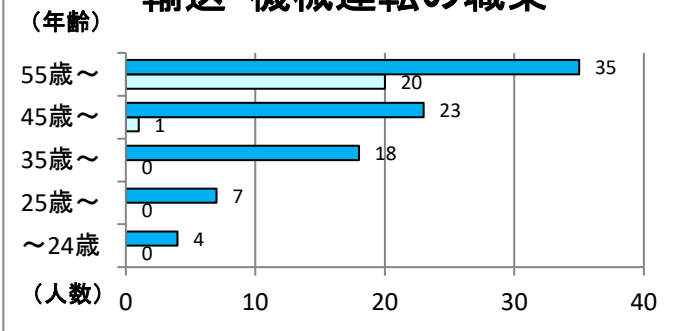

| 雇用形態 | 年 齢 | | | | | 合 計 |
|-------|------|------|------|------|------|-----|
| | ～24歳 | 25歳～ | 35歳～ | 45歳～ | 55歳～ | |
| フルタイム | 4 | 7 | 18 | 23 | 35 | 87 |
| パート | 0 | 0 | 0 | 1 | 20 | 21 |
| 小 計 | 4 | 7 | 18 | 24 | 55 | 108 |

建設・採掘の職業

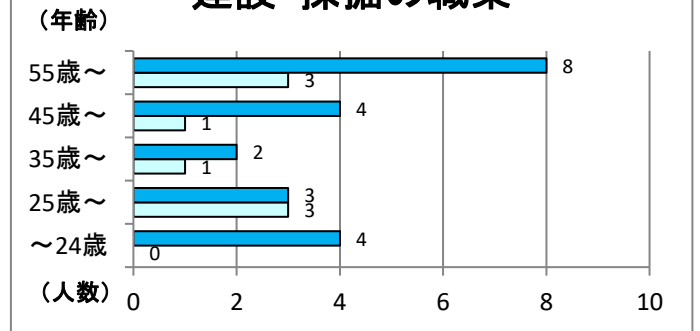

| 雇用形態 | 年 齢 | | | | | 合 計 |
|-------|------|------|------|------|------|-----|
| | ～24歳 | 25歳～ | 35歳～ | 45歳～ | 55歳～ | |
| フルタイム | 4 | 3 | 2 | 4 | 8 | 21 |
| パート | 0 | 3 | 1 | 1 | 3 | 8 |
| 小 計 | 4 | 6 | 3 | 5 | 11 | 29 |

運搬・清掃等の職業

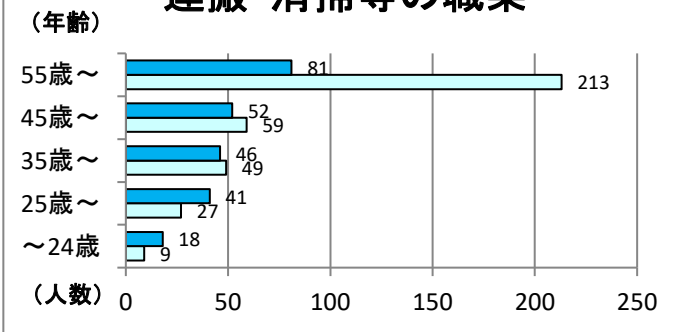

| 雇用形態 | 年 齢 | | | | | 合 計 |
|-------|------|------|------|------|------|-----|
| | ～24歳 | 25歳～ | 35歳～ | 45歳～ | 55歳～ | |
| フルタイム | 18 | 41 | 46 | 52 | 81 | 238 |
| パート | 9 | 27 | 49 | 59 | 213 | 357 |
| 小 計 | 27 | 68 | 95 | 111 | 294 | 595 |

分類不能の職業

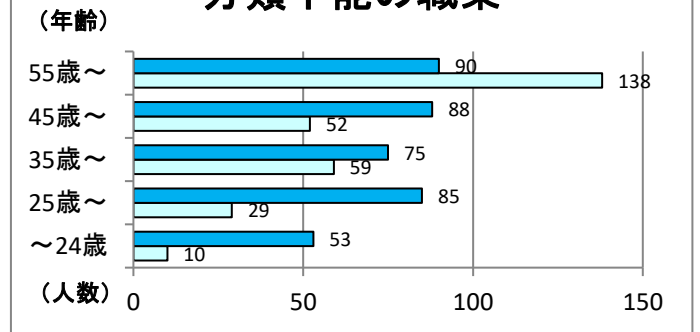

| 雇用形態 | 年 齢 | | | | | 合 計 |
|-------|------|------|------|------|------|-----|
| | ～24歳 | 25歳～ | 35歳～ | 45歳～ | 55歳～ | |
| フルタイム | 53 | 85 | 75 | 88 | 90 | 391 |
| パート | 10 | 29 | 59 | 52 | 138 | 288 |
| 小 計 | 63 | 114 | 134 | 140 | 228 | 679 |

主な安定所別の有効求職者数の推移

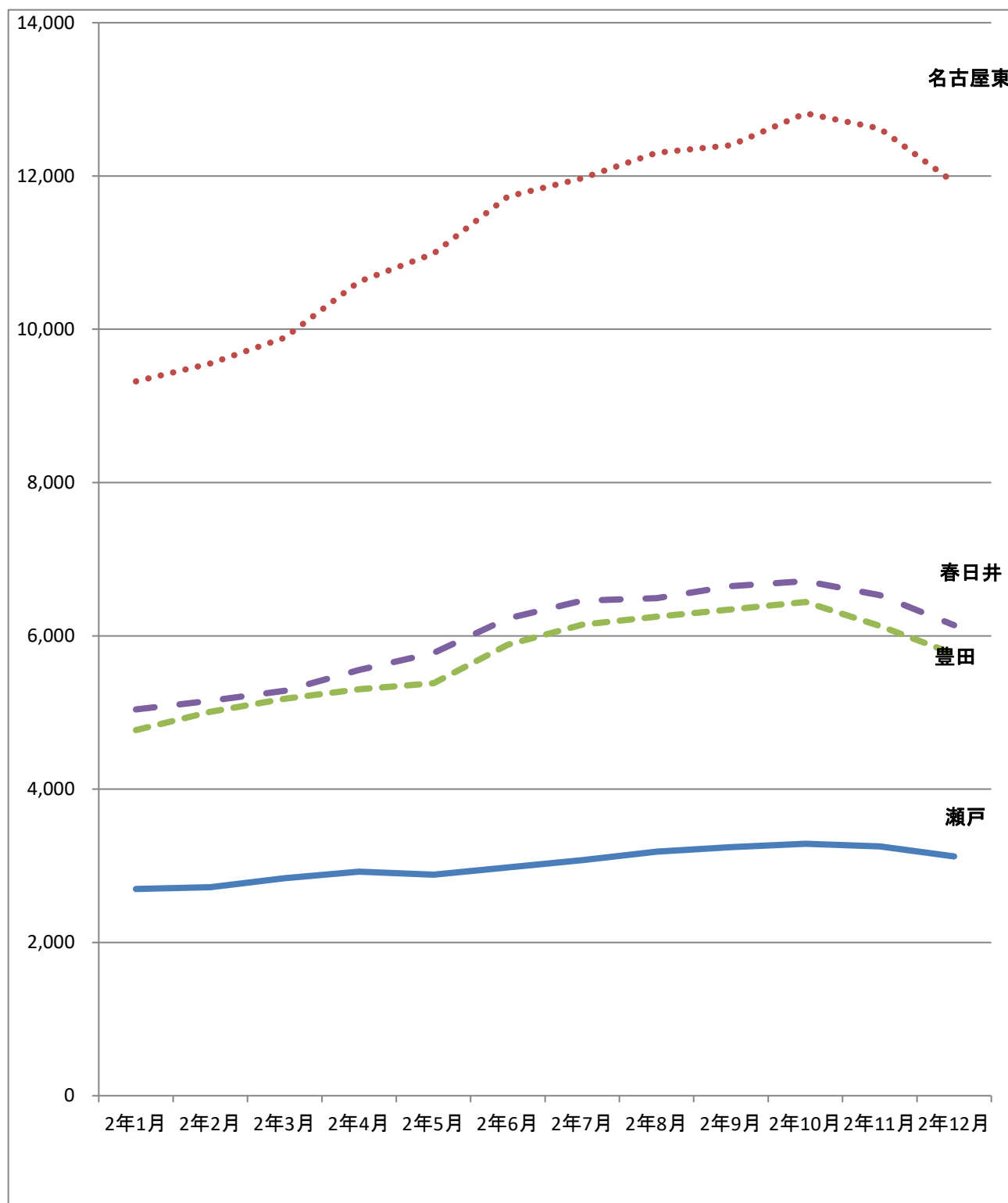

| | 2年1月 | 2年2月 | 2年3月 | 2年4月 | 2年5月 | 2年6月 | 2年7月 | 2年8月 | 2年9月 | 2年10月 | 2年11月 | 2年12月 |
|------|-------|-------|-------|--------|--------|--------|--------|--------|--------|--------|--------|--------|
| 瀬戸 | 2,697 | 2,722 | 2,837 | 2,923 | 2,884 | 2,977 | 3,072 | 3,185 | 3,243 | 3,287 | 3,252 | 3,122 |
| 名古屋東 | 9,320 | 9,555 | 9,891 | 10,621 | 10,987 | 11,731 | 11,971 | 12,303 | 12,402 | 12,818 | 12,620 | 11,916 |
| 豊田 | 4,770 | 5,009 | 5,178 | 5,302 | 5,382 | 5,883 | 6,145 | 6,249 | 6,344 | 6,442 | 6,128 | 5,763 |
| 春日井 | 5,040 | 5,154 | 5,283 | 5,554 | 5,775 | 6,228 | 6,460 | 6,492 | 6,647 | 6,714 | 6,531 | 6,138 |