

# 雇用・賃金情報 せと

令和2年11月データ

## A: 有効求人倍率の推移

年 \ 月	12月	1月	2月	3月	4月	5月	6月	7月	8月	9月	10月	11月
前々年度	1.16	1.16	1.12	1.11	1.02	0.98	1.03	1.13	1.14	1.11	1.05	1.17
前年度	1.20	1.23	1.24	1.17	1.06	1.02	1.07	1.14	1.11	0.94	0.89	0.95
本年度	0.96	0.91	0.92	0.89	0.80	0.67	0.68	0.69	0.67	0.69	0.71	0.69

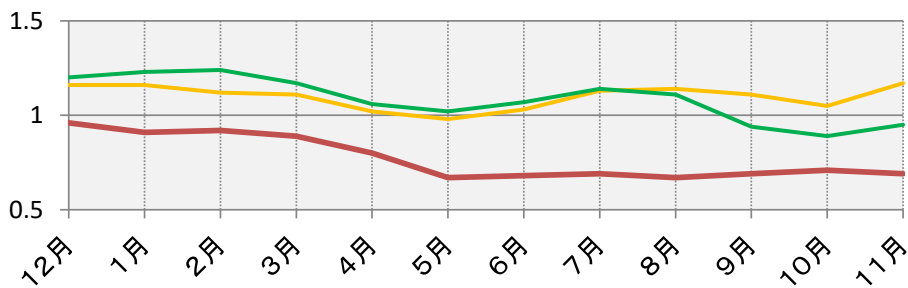

## B: 新規求人倍率の推移

年 \ 月	12月	1月	2月	3月	4月	5月	6月	7月	8月	9月	10月	11月
前々年度	2.02	1.93	1.64	1.59	1.34	1.47	2.00	2.26	1.63	1.84	1.88	2.54
前年度	2.07	2.19	2.35	1.43	1.57	1.85	2.09	2.42	1.80	1.67	1.76	2.05
本年度	1.74	1.58	1.92	1.35	1.14	1.30	1.32	1.49	1.50	1.43	1.47	1.62

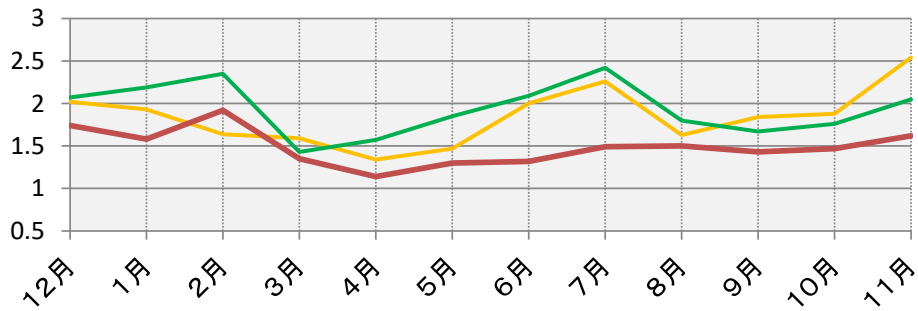

注) Aのグラフとは倍率の値の範囲が異なります。

有効求人倍率	0.69
新規求人倍率	1.62

ハローワーク瀬戸 (瀬戸公共職業安定所)

〒489-0871 愛知県瀬戸市東長根町86

電話 0561-82-5123 FAX 0561-83-8226

# 用語の説明

## フルタイム

\* 常用及び臨時を合わせたものをいう。

## 常用

\* 雇用契約において雇用期間の定めがないか又は4ヶ月以上の雇用期間が定められているものをいう。

## 臨時

\* 雇用期間が定められている仕事をいう（1ヶ月以上4ヶ月未満）。

## パートタイム

\* 毎日就労するものについては、1日の労働時間が一般従業員より短く、特定日又は特定期間就労するものについては、1日の労働時間の長短を問わず1カ月の所定労働時間が、一般従業員より短いものをいう。

## 日雇

\* 日々雇用の仕事、又は1カ月未満の雇用期間が定められている者をいう。

## 求職者数

\* 「新規求職申込件数」とは、公共職業安定所でその月のうちに新たに受けた求職申込件数をいう。  
「月間有効求職者数」とは、「前月末日現在において、求職申込の有効期限が翌月以降にまたがっている就職未決定の求職者数」と、当月の「新規求職申込件数」の合計数をいう。

## 求人数

\* 「新規求人数」とは、公共職業安定所でその月のうちに新たに受けた求人数（採用予定人員）をいう。  
\* 「月間有効求人数」とは、「前月から繰り越された有効求人数」と当月の「新規求人数」の合計数をいう。

## 求人倍率

\* 求職者1人あたり求人がどれだけあるかをみるもので、算出方法は次のとおり。

$$\begin{aligned} \text{新規求人倍率} &= \frac{\text{新規求人数}}{\text{新規求職者申込件数}} \\ \text{有効求人倍率} &= \frac{\text{月間有効求人数}}{\text{月間有効求職者数}} \end{aligned}$$

# 職業区分

## 管理的職業

管理的公務員  
法人・団体の役員  
法人・団体の管理職員  
その他管理的職業

## 専門的・技術的職業

研究者  
農林水産技術者  
開発技術者  
製造技術者  
建築・土木・測量技術者  
情報処理・通信技術者  
その他の技術者  
医師、歯科医師、獣医師、  
薬剤師  
保健師、助産師、看護師  
医療技術者  
その他の保健医療の職業  
社会福祉の専門的職業  
法務の職業  
経営・金融・保険の専門的  
職業  
教育の職業  
宗教家  
著述家・記者・編集者  
美術家・デザイナー・写真家  
・映像撮影者  
音楽家・舞台芸術家  
その他の専門的職業

## 事務的職業

一般事務の職業  
会計事務の職業  
生産関連事務の職業  
営業・販売関連事務の職業  
外勤事務の職業

運輸・郵便事務の職業  
事務用機器操作の職業

## 販売の職業

商品販売の職業  
販売類似の職業  
営業の職業

## サービスの職業

家庭生活支援サービスの職業  
介護サービスの職業  
保健医療サービスの職業  
生活衛生サービスの職業  
飲食物調理の職業  
接客・給仕の職業  
居住施設・ビル等の管理の  
職業  
その他のサービスの職業

## 保安の職業

自衛官  
司法警察職員  
その他の保安の職業

## 農林漁業の職業

農業の職業  
林業の職業  
漁業の職業

## 生産工程の職業

生産設備制御・監視の職業  
(金属材料製造・金属加工、  
金属溶接、溶断)  
生産設備制御・監視の職業  
(金属材料製造・金属加工、  
金属溶接、溶断を除く)  
生産設備制御・監視の職業  
(機械組立)

金属材料製造、金属加工、  
金属溶接・溶断の職業

製品製造・加工処理の職業  
(金属材料製造、金属加工、  
金属溶接・溶断を除く)  
機械組立の職業

機械整備・修理の職業  
製品検査の職業  
(金属材料製造、金属加工、  
金属溶接・溶断)

製品検査の職業  
(金属材料製造、金属加工、  
金属溶接・溶断を除く)

機械検査の職業  
生産関連・生産類似の職業

## 輸送・機械運転の職業

鉄道運転の職業  
自動車運転の職業  
船舶・航空機運転の職業  
その他の輸送の職業  
定置・建設機械運転の職業

## 建設・採掘の職業

建設躯体工事の職業  
建設の職業  
(建設躯体工事の職業を除く)  
電気工事の職業

土木の職業  
採掘の職業

## 運搬・清掃・包装等の職業

運搬の職業  
清掃の職業  
包装の職業  
その他の運搬・清掃・包装  
等の職業

# 職業別求人倍率及び賃金状況(フルタイム)

瀬戸所管内

(令和2年11月)

有効求職者数	有効求人数	求人倍率	職業	求人賃金(円)		求職希望賃金(円)
				上限平均	下限平均	
1,885	1,318	0.70	職業計	270,544	203,048	224,470
14	10	0.71	管理的職業	300,000	300,000	275,000
1	0	0.00	管理的公務員	0	0	0
0	0	0.00	法人・団体の役員	0	0	0
10	4	0.40	法人・団体の管理職員	300,000	300,000	200,000
3	6	2.00	その他の管理的職業	0	0	350,000
258	287	1.11	専門的・技術的職業	284,877	218,930	234,286
3	0	0.00	研究者	0	0	0
1	0	0.00	農林水産技術者	0	0	0
13	26	2.00	開発技術者	376,667	210,000	250,000
52	26	0.50	製造技術者	345,000	216,667	208,333
15	43	2.87	建築・土木技術者等	395,000	282,500	200,000
50	3	0.06	情報処理・通信技術者	350,000	185,000	267,500
1	3	3.00	その他の技術者	312,500	227,500	0
1	1	1.00	医師、薬剤師等	0	0	0
21	56	2.67	保健師、助産師、看護師等	284,629	229,020	217,500
11	23	2.09	医療技術者	321,959	233,086	316,667
9	18	2.00	その他の保健医療	228,025	196,913	180,000
31	73	2.35	社会福祉の専門的職業	245,768	201,601	300,000
0	2	0.00	法務の職業	0	0	0
1	0	0.00	経営・金融等の職業	0	0	0
5	4	0.80	教育の職業	230,000	210,000	195,000
0	0	0.00	宗教家	0	0	0
2	0	0.00	著述家、記者、編集者	0	0	250,000
25	1	0.04	美術家、デザイナー等	0	0	0
0	0	0.00	音楽家、舞台芸術家	0	0	0
17	8	0.47	その他の専門的職業	300,000	300,000	200,000

※有効求人は「ハローワーク瀬戸」に申し込まれたフルタイム求人(パートを除く)の総数で、有効求職は求職の申し込みをしている人の総数です。

※求人賃金の上限及び下限は、求人票の所定内賃金の上限、下限の平均額(税込)です。

# 職業別求人倍率及び賃金状況(フルタイム)

瀬戸所管内

(令和2年11月)

有効求職者数	有効求人数	求人倍率	職業	求人賃金(円)		求職希望賃金(円)
				上限平均	下限平均	
431	90	0.21	事務的職業	241,162	188,251	221,429
364	52	0.14	一般事務員	224,003	184,923	218,519
20	6	0.30	会計事務員	288,500	204,300	245,000
19	18	0.95	生産関連事務員	271,000	199,333	255,000
23	12	0.52	営業・販売関連事務員	257,500	182,500	220,000
0	0	0.00	外勤事務員	0	0	0
2	1	0.50	運輸・郵便事務	0	0	0
3	1	0.33	事務用機器操作の職業	240,135	180,390	0
77	79	1.03	販売の職業	336,250	207,025	232,941
27	8	0.30	商品販売の職業	182,000	173,000	206,250
1	5	5.00	販売類似の職業	380,000	230,000	0
49	66	1.35	営業の職業	354,667	208,867	256,667
130	293	2.25	サービスの職業	237,857	193,738	204,286
0	0	0.00	家庭生活支援サービス	0	0	0
52	111	2.13	介護サービスの職業	234,650	189,115	202,222
4	18	4.50	保健医療サービス	238,300	178,300	0
9	28	3.11	生活衛生サービス	254,545	213,636	0
34	119	3.50	飲食物調理の職業	235,015	192,360	224,444
18	12	0.67	接客・給仕の職業	210,000	190,000	186,000
8	2	0.25	居住施設・ビルの管理	0	0	200,000
5	3	0.60	その他のサービス	0	0	175,000
10	35	3.50	保安の職業	0	0	160,000
0	0	0.00	自衛官	0	0	0
0	0	0.00	司法警察職員	0	0	0
10	35	3.50	その他の保安職業	0	0	160,000
3	2	0.67	農林漁業の職業	0	0	0
3	2	0.67	農業の職業	0	0	0
0	0	0.00	林業の職業	0	0	0
0	0	0.00	漁業の職業	0	0	0

※有効求人は「ハローワーク瀬戸」に申し込まれたフルタイム求人(パートを除く)の総数で、有効求職は求職の申し込みをしている人の総数です。

※求人賃金の上限及び下限は、求人票の所定内賃金の上限、下限の平均額(税込)です。

# 職業別求人倍率及び賃金状況(フルタイム)

瀬戸所管内

(令和2年11月)

有効求職者数	有効求人数	求人倍率	職業	求人賃金(円)		求職希望賃金(円)
				上限平均	下限平均	
202	200	0.99	生産工程の職業	278,539	187,038	224,500
3	8	2.67	生産設備(金属)	0	0	0
5	6	1.20	生産設備(金属除く)	0	0	0
2	0	0.00	生産設備(機械)	0	0	0
28	56	2.00	金属材料製造等	275,733	188,267	238,000
73	46	0.63	製品製造・加工処理	258,610	179,210	215,714
49	25	0.51	機械組立の職業	256,667	190,000	246,667
10	26	2.60	機械整備・修理の職業	295,163	195,225	150,000
8	5	0.63	製品検査(金属)	0	0	160,000
2	4	2.00	製品検査(金属除く)	235,000	165,000	0
3	2	0.67	機械検査の職業	0	0	0
19	22	1.16	生産関連・生産類似	339,833	194,453	0
79	147	1.86	輸送・機械運転の職業	274,776	207,773	268,667
0	0	0.00	鉄道運転の職業	0	0	0
49	132	2.69	自動車運転の職業	271,771	209,696	281,818
0	0	0.00	船舶・航空機運転	0	0	0
23	5	0.22	その他の輸送の職業	166,400	166,400	210,000
7	10	1.43	定置・建設機械運転	350,000	215,000	300,000
20	107	5.35	建設・採掘の職業	364,394	231,496	225,000
0	20	0.00	建設躯体工事の職業	389,333	218,000	0
6	40	6.67	建設の職業	379,866	240,925	240,000
4	10	2.50	電気工事の職業	295,000	240,000	0
10	36	3.60	土木の職業	387,500	214,915	210,000
0	1	0.00	採掘の職業	320,000	210,000	0
243	68	0.28	運搬・清掃等の職業	228,454	186,556	203,571
36	27	0.75	運搬の職業	253,000	190,816	270,000
13	15	1.15	清掃の職業	229,100	185,517	216,667
0	0	0.00	包装の職業	0	0	0
194	26	0.13	その他の運搬等の職業	203,520	182,920	185,000
418	0	0.00	分類不能の職業	0	0	229,474

※有効求人とは「ハローワーク瀬戸」に申し込まれたフルタイム求人(パートを除く)の総数で、有効求職は求職の申し込みをしている人の総数です。

※求人賃金の上限及び下限は、求人票の所定内賃金の上限、下限の平均額(税込)です。

# 職業別求人倍率及び賃金状況(パート)

瀬戸所管内

(令和2年11月)

有効求職者数	有効求人数	求人倍率	職業	求人賃金(円)		求職希望賃金(円)
				上限平均	下限平均	
1,367	918	0.67	職業計	1,215	1,079	1,043
1	0	0.00	管理的職業	0	0	0
0	0	0.00	管理的公務員	0	0	0
0	0	0.00	法人・団体の役員	0	0	0
1	0	0.00	法人・団体の管理職員	0	0	0
0	0	0.00	その他の管理的職業	0	0	0
131	145	1.11	専門的・技術的職業	1,597	1,346	1,415
0	0	0.00	研究者	0	0	0
0	0	0.00	農林水産技術者	0	0	0
2	3	1.50	開発技術者	0	0	0
12	0	0.00	製造技術者	0	0	976
2	0	0.00	建築・土木技術者等	0	0	0
11	0	0.00	情報処理・通信技術者	0	0	2,500
2	0	0.00	その他の技術者	0	0	1,000
6	1	0.17	医師、薬剤師等	0	0	2,275
31	42	1.35	保健師、助産師、看護師等	1,667	1,408	1,367
5	21	4.20	医療技術者	2,320	1,810	1,250
6	10	1.67	その他の保健医療	1,625	1,275	0
31	55	1.77	社会福祉の専門的職業	1,368	1,220	1,100
1	0	0.00	法務の職業	0	0	0
0	0	0.00	経営・金融等の職業	0	0	0
6	9	1.50	教育の職業	1,200	1,025	0
0	0	0.00	宗教家	0	0	0
1	0	0.00	著述家、記者、編集者	0	0	0
9	3	0.33	美術家、デザイナー等	1,050	980	964
0	0	0.00	音楽家、舞台芸術家	0	0	0
6	1	0.17	その他の専門的職業	0	0	0

※有効求人は「ハローワーク瀬戸」に申し込まれたパート求人の総数で、有効求職は求職の申し込みをしている人の総数です。

※求人賃金の上限及び下限は、求人票の所定内賃金の上限、下限の平均額(税込)です。

# 職業別求人倍率及び賃金状況(パート)

瀬戸所管内

(令和2年11月)

有効求職者数	有効求人数	求人倍率	職業	求人賃金(円)		求職希望賃金(円)
				上限平均	下限平均	
290	95	0.33	事務的職業	1,089	970	972
259	75	0.29	一般事務員	1,093	969	969
13	3	0.23	会計事務員	0	0	950
5	10	2.00	生産関連事務員	1,000	1,000	0
10	3	0.30	営業・販売関連事務員	0	0	1,100
0	0	0.00	外勤事務員	0	0	0
1	1	1.00	運輸・郵便事務	0	0	0
2	3	1.50	事務用機器操作の職業	0	0	0
48	35	0.73	販売の職業	1,023	948	1,032
41	33	0.80	商品販売の職業	1,038	952	974
0	0	0.00	販売類似の職業	0	0	0
7	2	0.29	営業の職業	950	930	1,500
133	391	2.94	サービスの職業	1,124	996	971
1	2	2.00	家庭生活支援サービス	950	930	0
33	126	3.82	介護サービスの職業	1,212	1,067	1,000
7	12	1.71	保健医療サービス	1,210	960	0
8	21	2.63	生活衛生サービス	1,500	1,000	0
45	191	4.24	飲食物調理の職業	1,049	967	947
26	32	1.23	接客・給仕の職業	955	955	975
4	0	0.00	居住施設・ビルの管理	0	0	1,000
9	7	0.78	その他のサービス	1,100	975	1,000
1	17	17.00	保安の職業	1,234	1,234	926
0	0	0.00	自衛官	0	0	0
0	0	0.00	司法警察職員	0	0	0
1	17	17.00	その他の保安職業	1,234	1,234	926
2	2	1.00	農林漁業の職業	0	0	1,000
2	2	1.00	農業の職業	0	0	1,000
0	0	0.00	林業の職業	0	0	0
0	0	0.00	漁業の職業	0	0	0

※有効求人は「ハローワーク瀬戸」に申し込まれたパート求人の総数で、有効求職は求職の申し込みをしている人の総数です。

※求人賃金の上限及び下限は、求人票の所定内賃金の上限、下限の平均額(税込)です。



# 職業別求人倍率及び賃金状況(パート)

瀬戸所管内

(令和2年11月)

有効求職者数	有効求人数	求人倍率	職業	求人賃金(円)		求職希望賃金(円)
				上限平均	下限平均	
47	63	1.34	生産工程の職業	1,187	1,116	969
0	0	0.00	生産設備(金属)	0	0	0
1	0	0.00	生産設備(金属除く)	0	0	0
2	0	0.00	生産設備(機械)	0	0	0
4	5	1.25	金属材料製造等	1,500	1,500	0
21	29	1.38	製品製造・加工処理	1,010	940	976
7	4	0.57	機械組立の職業	964	929	0
3	7	2.33	機械整備・修理の職業	1,567	1,400	0
1	11	11.00	製品検査(金属)	0	0	0
4	4	1.00	製品検査(金属除く)	930	930	950
0	0	0.00	機械検査の職業	0	0	0
4	3	0.75	生産関連・生産類似	0	0	0
28	48	1.71	輸送・機械運転の職業	1,095	993	1,000
0	0	0.00	鉄道運転の職業	0	0	0
21	48	2.29	自動車運転の職業	1,095	993	1,000
0	0	0.00	船舶・航空機運転	0	0	0
3	0	0.00	その他の輸送の職業	0	0	0
4	0	0.00	定置・建設機械運転	0	0	0
9	2	0.22	建設・採掘の職業	2,857	2,857	0
2	0	0.00	建設躯体工事の職業	0	0	0
1	0	0.00	建設の職業	0	0	0
4	2	0.50	電気工事の職業	2,857	2,857	0
2	0	0.00	土木の職業	0	0	0
0	0	0.00	採掘の職業	0	0	0
363	120	0.33	運搬・清掃等の職業	972	962	959
11	22	2.00	運搬の職業	0	0	964
33	20	0.61	清掃の職業	957	943	950
1	0	0.00	包装の職業	0	0	0
318	78	0.25	その他の運搬等の職業	978	970	960
314	0	0.00	分類不能の職業	0	0	967

※有効求人は「ハローワーク瀬戸」に申し込まれたパート求人の総数で、有効求職は求職の申し込みをしている人の総数です。

※求人賃金の上限及び下限は、求人票の所定内賃金の上限、下限の平均額(税込)です。

# 職業別求人倍率及び賃金状況(フルタイム)

愛知県内

(令和2年11月)

有効求職者数	有効求人数	求人倍率	職業	求人賃金(円)		求職希望賃金(円)
				上限平均	下限平均	
66,676	69,254	1.04	職業計	286,135	209,634	254,676
257	393	1.53	管理的職業	314,709	241,146	280,698
37	2	0.05	管理的公務員	262,456	164,194	200,000
12	0	0.00	法人・団体の役員	0	0	433,333
160	314	1.96	法人・団体の管理職員	316,053	244,697	283,448
48	77	1.60	その他の管理的職業	310,756	226,623	258,333
8,505	15,503	1.82	専門的・技術的職業	320,969	225,949	244,492
65	7	0.11	研究者	220,000	175,000	255,556
10	2	0.20	農林水産技術者	500,000	300,000	300,000
610	1,124	1.84	開発技術者	342,144	205,540	309,398
1,136	584	0.51	製造技術者	341,515	217,139	228,750
367	2,822	7.69	建築・土木技術者等	402,337	257,675	266,333
1,511	2,168	1.43	情報処理・通信技術者	383,611	219,162	274,601
54	116	2.15	その他の技術者	287,933	215,927	229,000
65	249	3.83	医師、薬剤師等	369,639	291,604	434,000
934	2,619	2.80	保健師、助産師、看護師等	299,251	234,033	237,826
330	1,118	3.39	医療技術者	287,560	228,389	254,898
326	687	2.11	その他の保健医療	297,737	212,972	216,341
850	3,029	3.56	社会福祉の専門的職業	256,636	206,171	207,823
32	32	1.00	法務の職業	397,143	210,000	265,000
77	80	1.04	経営・金融等の職業	344,118	217,882	330,000
278	313	1.13	教育の職業	284,253	199,603	221,250
4	3	0.75	宗教家	250,000	200,000	250,000
147	53	0.36	著述家、記者、編集者	255,800	227,400	225,263
946	219	0.23	美術家、デザイナー等	306,785	203,703	221,048
25	3	0.12	音楽家、舞台芸術家	0	0	0
738	275	0.37	その他の専門的職業	239,732	202,897	224,961

※有効求人は「愛知県内のハローワーク」に申し込まれたフルタイム求人(パートを除く)の総数で、有効求職は求職の申し込みをしている人の総数です。

※求人賃金の上限及び下限は、求人票の所定内賃金の上限、下限の平均額(税込)です。

# 職業別求人倍率及び賃金状況(フルタイム)

愛知県内

(令和2年11月)

有効求職者数	有効求人数	求人倍率	職業	求人賃金(円)		求職希望賃金(円)
				上限平均	下限平均	
15,621	5,527	0.35	事務的職業	243,080	190,014	216,710
13,158	3,650	0.28	一般事務員	228,631	186,757	211,961
807	419	0.52	会計事務員	298,865	193,984	217,920
441	517	1.17	生産関連事務員	266,149	193,117	297,206
971	602	0.62	営業・販売関連事務員	275,432	203,210	228,222
0	37	0.00	外勤事務員	0	0	0
88	225	2.56	運輸・郵便事務	254,766	205,560	266,071
156	77	0.49	事務用機器操作の職業	256,835	189,935	216,000
3,883	7,057	1.82	販売の職業	296,692	213,075	241,053
1,847	2,615	1.42	商品販売の職業	271,891	202,418	206,752
84	153	1.82	販売類似の職業	281,140	202,959	279,167
1,952	4,289	2.20	営業の職業	313,545	220,500	267,517
4,429	12,114	2.74	サービスの職業	253,651	202,894	212,184
11	17	1.55	家庭生活支援サービス	262,000	167,000	240,000
1,506	4,927	3.27	介護サービスの職業	243,126	196,228	208,446
237	699	2.95	保健医療サービス	206,638	179,140	183,684
341	1,429	4.19	生活衛生サービス	257,986	198,873	195,106
1,069	2,228	2.08	飲食物調理の職業	267,169	204,298	221,592
838	2,371	2.83	接客・給仕の職業	281,101	230,881	219,783
132	129	0.98	居住施設・ビルの管理	222,092	190,586	221,250
295	314	1.06	その他のサービス	249,154	201,349	211,351
312	2,375	7.61	保安の職業	217,810	185,792	196,167
0	0	0.00	自衛官	0	0	0
8	0	0.00	司法警察職員	0	0	180,000
304	2,375	7.81	その他の保安職業	217,810	185,792	196,441
292	218	0.75	農林漁業の職業	263,224	196,023	210,270
253	198	0.78	農業の職業	266,332	197,260	207,879
26	19	0.73	林業の職業	228,000	182,000	210,000
13	1	0.08	漁業の職業	0	0	250,000

※有効求人は「愛知県内のハローワーク」に申し込まれたフルタイム求人(パートを除く)の総数で、有効求職は求職の申し込みをしている人の総数です。

※求人賃金の上限及び下限は、求人票の所定内賃金の上限、下限の平均額(税込)です。

# 職業別求人倍率及び賃金状況(フルタイム)

愛知県内

(令和2年11月)

有効求職者数	有効求人数	求人倍率	職業	求人賃金(円)		求職希望賃金(円)
				上限平均	下限平均	
9,822	9,558	0.97	生産工程の職業	284,577	191,982	223,835
135	155	1.15	生産設備(金属)	257,805	181,967	229,310
72	153	2.13	生産設備(金属除く)	252,582	181,985	201,818
141	65	0.46	生産設備(機械)	255,316	193,378	220,833
1,543	2,325	1.51	金属材料製造等	288,645	195,560	242,318
1,208	1,707	1.41	製品製造・加工処理	254,557	188,432	212,134
4,525	1,921	0.42	機械組立の職業	275,406	187,243	224,570
383	1,907	4.98	機械整備・修理の職業	314,640	194,283	235,484
255	192	0.75	製品検査(金属)	224,695	175,968	195,758
191	194	1.02	製品検査(金属除く)	230,129	185,608	185,909
746	231	0.31	機械検査の職業	216,137	171,246	203,924
623	708	1.14	生産関連・生産類似	311,344	197,009	222,535
2,844	7,364	2.59	輸送・機械運転の職業	281,013	221,026	291,544
3	1	0.33	鉄道運転の職業	196,900	171,000	0
1,915	6,337	3.31	自動車運転の職業	279,605	220,862	273,075
17	2	0.12	船舶・航空機運転	345,000	204,000	2,016,667
667	333	0.50	その他の輸送の職業	224,220	196,829	229,735
242	691	2.86	定置・建設機械運転	315,639	233,584	251,714
725	5,644	7.78	建設・採掘の職業	346,311	221,836	249,661
97	1,151	11.87	建設躯体工事の職業	365,006	228,715	277,143
222	1,612	7.26	建設の職業	351,194	220,918	264,211
195	927	4.75	電気工事の職業	336,402	214,431	232,000
208	1,943	9.34	土木の職業	339,007	224,198	236,957
3	11	3.67	採掘の職業	310,000	205,000	0
6,752	3,501	0.52	運搬・清掃等の職業	243,337	195,129	213,579
1,794	1,813	1.01	運搬の職業	246,097	199,673	227,014
535	766	1.43	清掃の職業	243,258	192,371	185,085
65	99	1.52	包装の職業	216,099	174,689	184,000
4,358	823	0.19	その他の運搬等の職業	240,941	189,913	209,044
13,234	0	0.00	分類不能の職業	0	0	372,396

※有効求人とは「愛知県内のハローワーク」に申し込まれたフルタイム求人(パートを除く)の総数で、有効求職は求職の申し込みをしている人の総数です。

※求人賃金の上限及び下限は、求人票の所定内賃金の上限、下限の平均額(税込)です。

# 職業別求人倍率及び賃金状況(パート)

愛知県内

(令和2年11月)

有効求職者数	有効求人数	求人倍率	職業	求人賃金(円)		求職希望賃金(円)
				上限平均	下限平均	
40,561	43,091	1.06	職業計	1,381	1,200	1,022
44	33	0.75	管理的職業	1,867	986	1,475
7	0	0.00	管理的公務員	0	0	0
3	0	0.00	法人・団体の役員	0	0	950
20	15	0.75	法人・団体の管理職員	1,867	986	2,000
14	18	1.29	その他の管理的職業	0	0	0
3,647	8,162	2.24	専門的・技術的職業	1,609	1,289	1,226
18	2	0.11	研究者	0	0	0
5	2	0.40	農林水産技術者	0	0	0
123	32	0.26	開発技術者	2,620	1,400	1,281
265	55	0.21	製造技術者	967	959	1,029
76	54	0.71	建築・土木技術者等	1,620	1,430	1,507
140	65	0.46	情報処理・通信技術者	1,633	1,068	1,288
24	9	0.38	その他の技術者	0	0	1,167
126	228	1.81	医師、薬剤師等	2,484	2,165	2,246
882	2,493	2.83	保健師、助産師、看護師等	1,662	1,439	1,368
227	830	3.66	医療技術者	1,828	1,455	1,311
153	274	1.79	その他の保健医療	1,401	1,192	1,018
857	2,880	3.36	社会福祉の専門的職業	1,280	1,101	1,033
8	6	0.75	法務の職業	1,300	965	950
14	25	1.79	経営・金融等の職業	1,973	1,257	1,250
214	290	1.36	教育の職業	1,901	1,126	1,197
3	0	0.00	宗教家	0	0	0
29	12	0.41	著述家、記者、編集者	1,267	1,050	1,067
210	74	0.35	美術家、デザイナー等	1,317	1,004	1,030
5	0	0.00	音楽家、舞台芸術家	0	0	0
268	831	3.10	その他の専門的職業	1,763	1,025	1,095

※有効求人は「愛知県内のハローワーク」に申し込まれたパート求人の総数で、有効求職は求職の申し込みをしている人の総数です。

※求人賃金の上限及び下限は、求人票の所定内賃金の上限、下限の平均額(税込)です。

# 職業別求人倍率及び賃金状況(パート)

愛知県内

(令和2年11月)

有効求職者数	有効求人数	求人倍率	職業	求人賃金(円)		求職希望賃金(円)
				上限平均	下限平均	
8,852	4,412	0.50	事務的職業	1,506	1,394	994
7,882	3,413	0.43	一般事務員	1,611	1,506	989
374	267	0.71	会計事務員	1,194	1,004	998
150	250	1.67	生産関連事務員	1,128	1,002	1,018
247	255	1.03	営業・販売関連事務員	1,114	1,016	1,116
5	7	1.40	外勤事務員	1,000	1,000	0
34	132	3.88	運輸・郵便事務	1,132	1,087	1,013
160	88	0.55	事務用機器操作の職業	1,041	998	1,005
1,916	2,648	1.38	販売の職業	1,097	969	985
1,751	2,431	1.39	商品販売の職業	1,089	968	967
18	78	4.33	販売類似の職業	1,225	1,025	1,000
147	139	0.95	営業の職業	1,210	973	1,134
3,748	15,340	4.09	サービスの職業	1,250	1,120	980
19	134	7.05	家庭生活支援サービス	1,201	1,081	1,067
1,013	6,021	5.94	介護サービスの職業	1,257	1,083	996
191	478	2.50	保健医療サービス	1,163	1,019	991
201	737	3.67	生活衛生サービス	1,179	996	1,014
1,090	4,592	4.21	飲食物調理の職業	1,028	965	966
790	2,705	3.42	接客・給仕の職業	1,094	997	969
184	225	1.22	居住施設・ビルの管理	4,432	4,372	968
260	448	1.72	その他のサービス	1,191	1,063	978
176	1,194	6.78	保安の職業	1,184	1,041	976
0	0	0.00	自衛官	0	0	0
0	0	0.00	司法警察職員	0	0	0
176	1,194	6.78	その他の保安職業	1,184	1,041	976
204	167	0.82	農林漁業の職業	1,074	967	987
193	161	0.83	農業の職業	1,080	968	989
9	6	0.67	林業の職業	940	940	965
2	0	0.00	漁業の職業	0	0	0

※有効求人は「愛知県内のハローワーク」に申し込まれたパート求人の総数で、有効求職は求職の申し込みをしている人の総数です。

※求人賃金の上限及び下限は、求人票の所定内賃金の上限、下限の平均額(税込)です。

# 職業別求人倍率及び賃金状況(パート)

愛知県内

(令和2年11月)

有効求職者数	有効求人数	求人倍率	職業	求人賃金(円)		求職希望賃金(円)
				上限平均	下限平均	
2,133	2,146	1.01	生産工程の職業	1,101	993	1,218
21	13	0.62	生産設備(金属)	1,200	1,000	1,100
23	29	1.26	生産設備(金属除く)	1,100	986	0
22	6	0.27	生産設備(機械)	1,600	1,250	953
239	274	1.15	金属材料製造等	1,143	1,012	1,042
530	1,085	2.05	製品製造・加工処理	1,005	949	950
674	229	0.34	機械組立の職業	1,005	955	1,672
93	123	1.32	機械整備・修理の職業	1,551	1,173	1,078
88	81	0.92	製品検査(金属)	973	943	948
92	131	1.42	製品検査(金属除く)	1,022	966	958
207	71	0.34	機械検査の職業	1,001	960	949
144	104	0.72	生産関連・生産類似	1,463	1,158	1,141
765	2,038	2.66	輸送・機械運転の職業	2,278	1,849	1,028
0	0	0.00	鉄道運転の職業	0	0	0
531	1,825	3.44	自動車運転の職業	2,388	1,929	1,027
1	0	0.00	船舶・航空機運転	0	0	0
157	157	1.00	その他の輸送の職業	1,194	1,120	1,032
76	56	0.74	定置・建設機械運転	1,177	990	1,031
120	213	1.78	建設・採掘の職業	1,578	1,167	1,020
6	25	4.17	建設躯体工事の職業	1,920	1,136	0
36	53	1.47	建設の職業	1,636	1,210	992
42	27	0.64	電気工事の職業	1,927	1,392	1,125
36	106	2.94	土木の職業	1,414	1,098	971
0	2	0.00	採掘の職業	1,200	1,000	0
9,992	6,738	0.67	運搬・清掃等の職業	1,025	973	971
674	1,300	1.93	運搬の職業	1,088	1,000	993
1,362	2,753	2.02	清掃の職業	1,011	972	943
96	407	4.24	包装の職業	989	935	964
7,860	2,278	0.29	その他の運搬等の職業	1,012	961	976
8,964	0	0.00	分類不能の職業	0	0	992

※有効求人は「愛知県内のハローワーク」に申し込まれたパート求人の総数で、有効求職は求職の申し込みをしている人の総数です。

※求人賃金の上限及び下限は、求人票の所定内賃金の上限、下限の平均額(税込)です。

## 中途採用者年齢別採用時賃金情報(瀬戸所管内)

令和2年7月～9月集計 (単位 千円)

職業別	年齢計	19歳以下	20～24歳	25～29歳	30～34歳	35～39歳	40～44歳	45～49歳	50～54歳	55～59歳	60～64歳	65歳以上
<b>職業計</b>	237	193	207	227	226	247	267	248	246	261	217	216
専門的・技術的職業	276	0	206	256	272	288	281	277	302	354	294	0
管理的職業	377	0	0	251	200	287	469	386	384	620	0	0
事務的職業	217	170	177	214	210	209	279	214	195	191	241	0
販売の職業	213	165	181	198	216	223	253	334	0	0	209	0
サービスの職業	238	182	219	226	232	258	289	237	248	246	205	212
保安の職業	220	0	0	220	220	0	0	0	0	0	0	0
農林漁業の職業	186	0	0	186	0	0	0	0	0	0	0	0
運輸・通信の職業	247	0	217	235	234	248	272	264	263	262	190	167
生産工程・労務の職業	221	209	208	224	210	247	225	232	223	217	193	233

産業別	年齢計	19歳以下	20～24歳	25～29歳	30～34歳	35～39歳	40～44歳	45～49歳	50～54歳	55～59歳	60～64歳	65歳以上
<b>産業計</b>	237	193	207	227	226	247	267	248	246	261	217	216
農林漁業	215	0	0	186	0	0	280	0	0	0	180	0
鉱業	278	0	0	0	0	0	278	0	0	0	0	0
建設業	255	206	218	230	241	299	307	302	291	292	249	247
製造業	222	207	189	229	202	247	254	214	205	250	191	206
電気・ガス・熱	0	0	0	0	0	0	0	0	0	0	0	0
情報通信	0	0	0	0	0	0	0	0	0	0	0	0
運輸業	244	0	222	249	214	213	267	265	270	260	270	189
卸売・小売	227	165	184	204	232	238	241	293	311	269	170	120
金融・保険	0	0	0	0	0	0	0	0	0	0	0	0
不動産	186	0	0	0	197	0	0	212	0	137	0	0
学術研究	225	0	0	236	200	172	0	184	244	172	300	320
飲食・宿泊	232	0	215	250	247	283	271	221	229	234	210	153
生活関連サービス・娯楽	209	173	230	218	213	233	200	217	170	170	170	210
教育・学習	205	0	0	170	226	165	160	0	265	0	0	0
医療・福祉	254	200	210	233	261	239	287	259	245	308	259	243
複合サービス	0	0	0	0	0	0	0	0	0	0	0	0
サービス	253	0	219	202	258	280	265	254	287	218	187	273
公務・その他	0	0	0	0	0	0	0	0	0	0	0	0

この情報は最近四半期(令和2年7月～9月)の雇用保険資格取得データのうち、雇用形態が常用の者(新規学卒者を除く)を対象としたものです。 単位 千円

賃金は毎月決まって支払われる各種手当(交通費含)は含みますが、超過勤務手当、賞与及び臨時的賃金は含みません。(税込)

1. 学術研究には、専門サービス業(法律事務所、特許事務所、土地家屋調査事務所、行政書士事務所、公認会計士・税理士事務所、社会保険労務士事務所等)、デザイン業、経営コンサルタント業、広告業、土木建築サービス業を含みます。
2. 生活関連サービス業、娯楽業は、洗濯業、理容・美容業、エステティック業、旅行業、冠婚葬祭業、映画館、スポーツ施設提供業等を含みます。



## 中途採用者年齢別採用時賃金情報(愛知県内)

令和2年7月～9月集計 (単位 千円)

職業別	年齢計	19歳以下	20～24歳	25～29歳	30～34歳	35～39歳	40～44歳	45～49歳	50～54歳	55～59歳	60～64歳	65歳以上
<b>職業計</b>	238	187	209	227	241	248	253	249	261	271	250	205
専門的・技術的職業	259	190	214	242	267	275	280	278	287	298	275	238
管理的職業	341	161	201	231	291	335	366	367	416	502	444	262
事務的職業	238	178	198	222	240	246	256	246	275	339	300	211
販売の職業	238	180	209	227	236	254	258	267	275	271	266	203
サービスの職業	220	183	203	213	225	233	230	226	236	226	220	197
保安の職業	187	180	189	195	201	199	192	191	182	194	184	169
農林漁業の職業	197	141	189	199	241	201	186	211	223	152	189	138
運輸・通信の職業	244	204	228	236	245	252	258	252	257	251	228	195
生産工程・労務の職業	227	194	214	224	227	230	239	234	243	244	227	206

産業別	年齢計	19歳以下	20～24歳	25～29歳	30～34歳	35～39歳	40～44歳	45～49歳	50～54歳	55～59歳	60～64歳	65歳以上
<b>産業計</b>	238	187	209	227	241	248	253	249	261	271	250	205
農林漁業	188	200	189	201	191	212	187	185	196	155	158	132
鉱業	272	0	218	278	245	0	276	277	305	378	199	162
建設業	257	199	232	241	259	268	282	274	284	298	275	227
製造業	233	184	197	222	232	235	244	241	268	272	263	196
電気・ガス・熱	332	0	202	245	343	357	328	328	444	0	259	0
情報通信	278	180	214	244	280	310	356	317	312	386	308	220
運輸業	248	200	227	240	248	250	259	251	262	266	245	206
卸売・小売	241	177	204	227	240	255	252	266	293	287	287	207
金融・保険	227	180	190	214	226	198	246	229	277	339	295	283
不動産	255	214	213	218	250	272	292	317	297	370	238	217
学術研究	247	182	208	222	250	284	284	278	300	326	299	275
飲食・宿泊	233	181	212	224	240	251	249	240	262	247	212	204
生活関連サービス・娯楽	218	177	199	211	214	227	250	243	238	256	233	247
教育・学習	260	200	196	233	235	267	336	329	361	402	262	232
医療・福祉	231	180	209	231	246	236	234	232	235	238	221	217
複合サービス	257	0	203	228	231	304	301	202	258	340	284	205
サービス	220	188	202	213	226	234	228	226	229	246	224	177
公務・その他	236	0	216	254	320	141	162	236	356	197	240	198

この情報は最近四半期(令和2年7月～9月)の雇用保険資格取得データのうち、雇用形態が常用の者(新規学卒者を除く)を対象としたものです。 単位 千円

賃金は毎月決まって支払われる各種手当(交通費含)は含みますが、超過勤務手当、賞与及び臨時の賃金は含みません。(税込)

1. 学術研究には、専門サービス業(法律事務所、特許事務所、土地家屋調査事務所、行政書士事務所、公認会計士・税理士事務所、社会保険労務士事務所等)、デザイン業、経営コンサルタント業、広告業、土木建築サービス業を含みます。
2. 生活関連サービス業、娯楽業は、洗濯業、理容・美容業、エステティック業、旅行業、冠婚葬祭業、映画館、スポーツ施設提供業等を含みます。

# 職業別 求人・求職バランス (瀬戸所管内)

## フルタイム

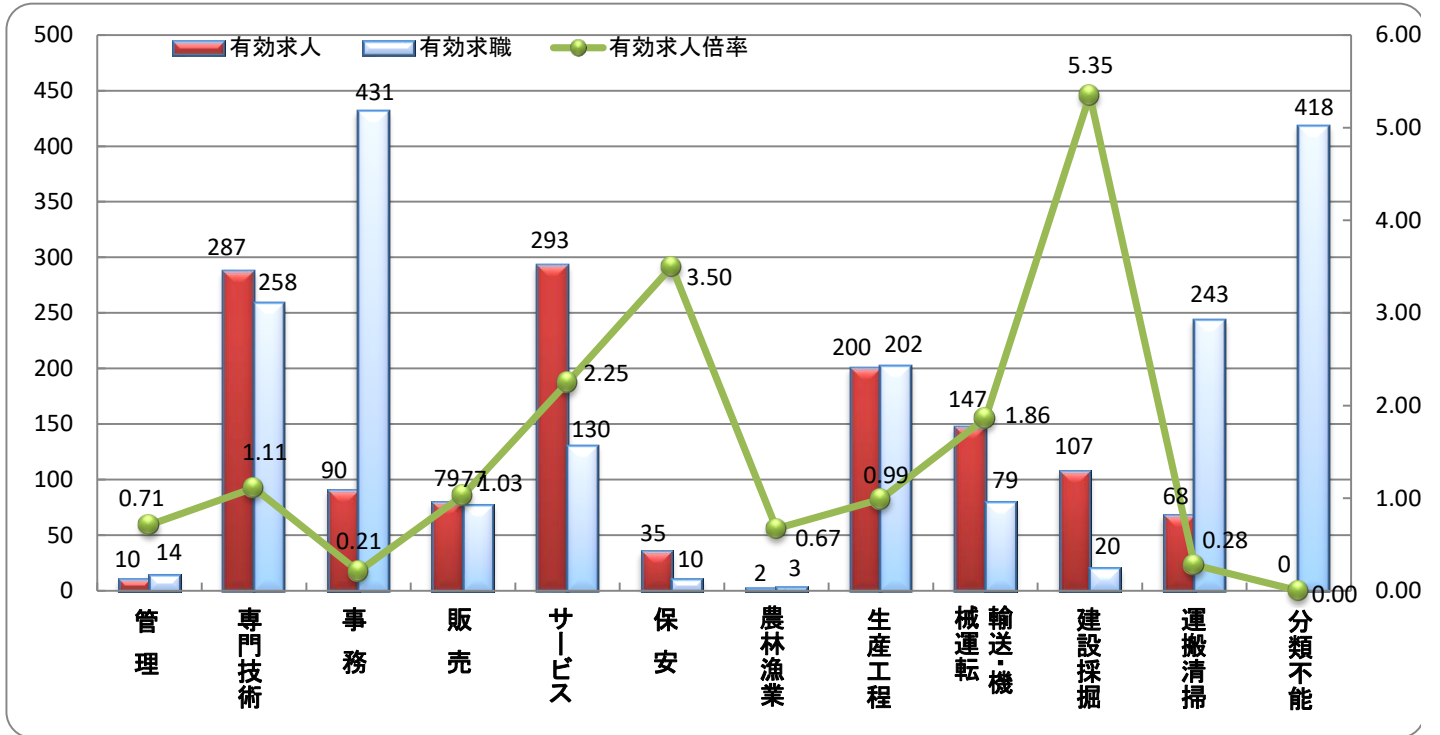

職業別	管理	専門技術	事務	販売	サービス	保安	農林漁業	生産工程	輸送・機械	建設探掘	運搬清掃	分類不能	計
有効求人	10	287	90	79	293	35	2	200	147	107	68	0	1,318
有効求職	14	258	431	77	130	10	3	202	79	20	243	418	1,885
有効求人倍率	0.71	1.11	0.21	1.03	2.25	3.50	0.67	0.99	1.86	5.35	0.28	0.00	0.70

## パート

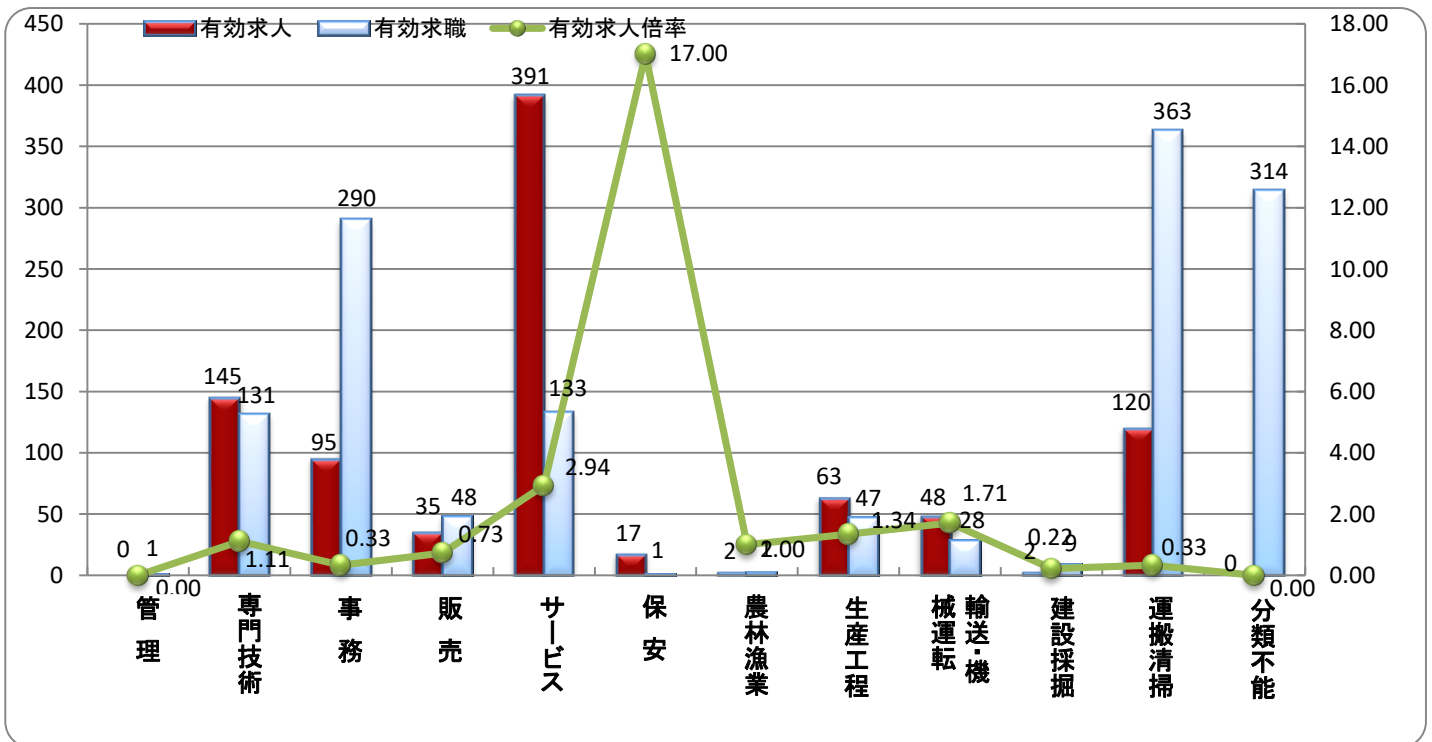

職業別	管理	専門技術	事務	販売	サービス	保安	農林漁業	生産工程	輸送・機械	建設探掘	運搬清掃	分類不能	計
有効求人	0	145	95	35	391	17	2	63	48	2	120	0	918
有効求職	1	131	290	48	133	1	2	47	28	9	363	314	1,367
有効求人倍率	0.00	1.11	0.33	0.73	2.94	17.00	1.00	1.34	1.71	0.22	0.33	0.00	0.67

# 年齢別 求人・求職バランス (瀬戸所管内)

**フルタイム**

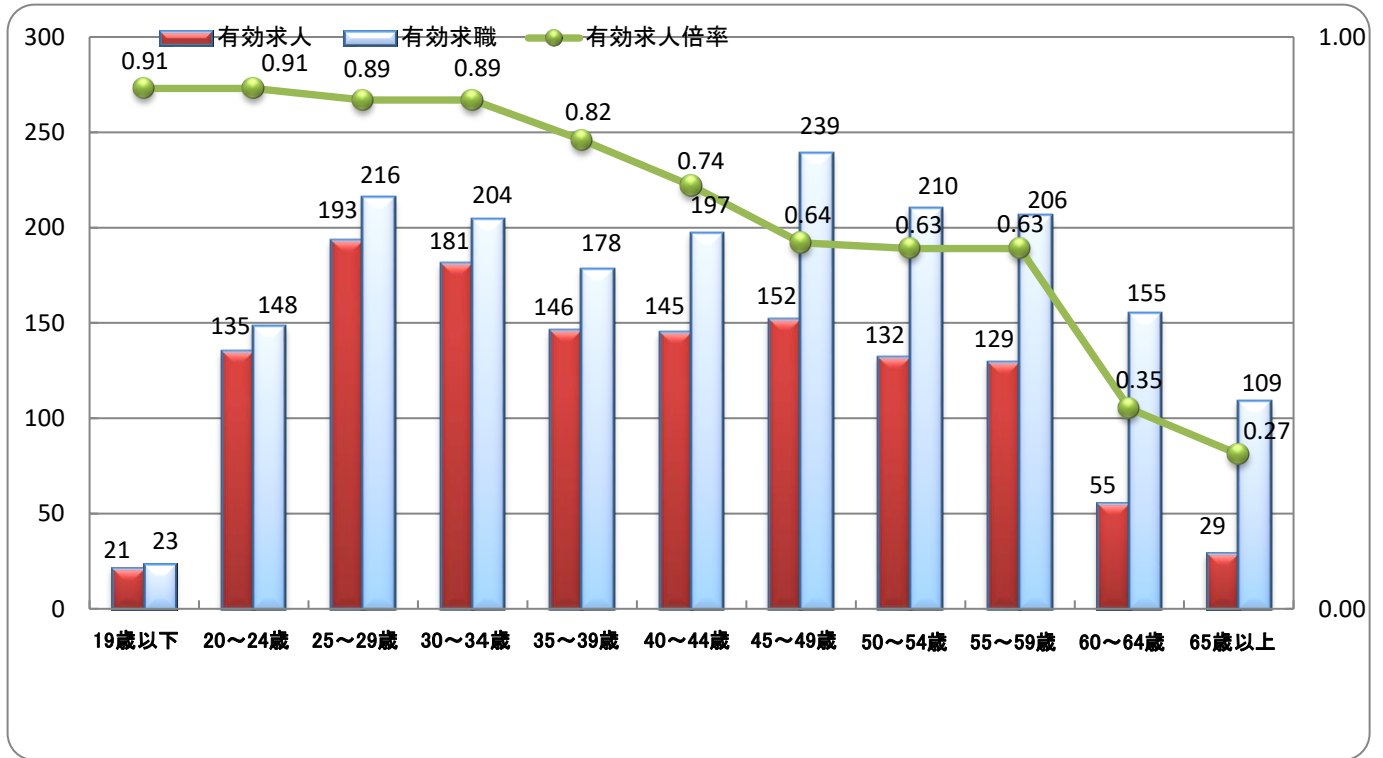

年齢別	19歳以下	20~24歳	25~29歳	30~34歳	35~39歳	40~44歳	45~49歳	50~54歳	55~59歳	60~64歳	65歳以上	計
有効求人	21	135	193	181	146	145	152	132	129	55	29	1,318
有効求職	23	148	216	204	178	197	239	210	206	155	109	1,885
有効求人倍率	0.91	0.91	0.89	0.89	0.82	0.74	0.64	0.63	0.63	0.35	0.27	0.70

**パート**

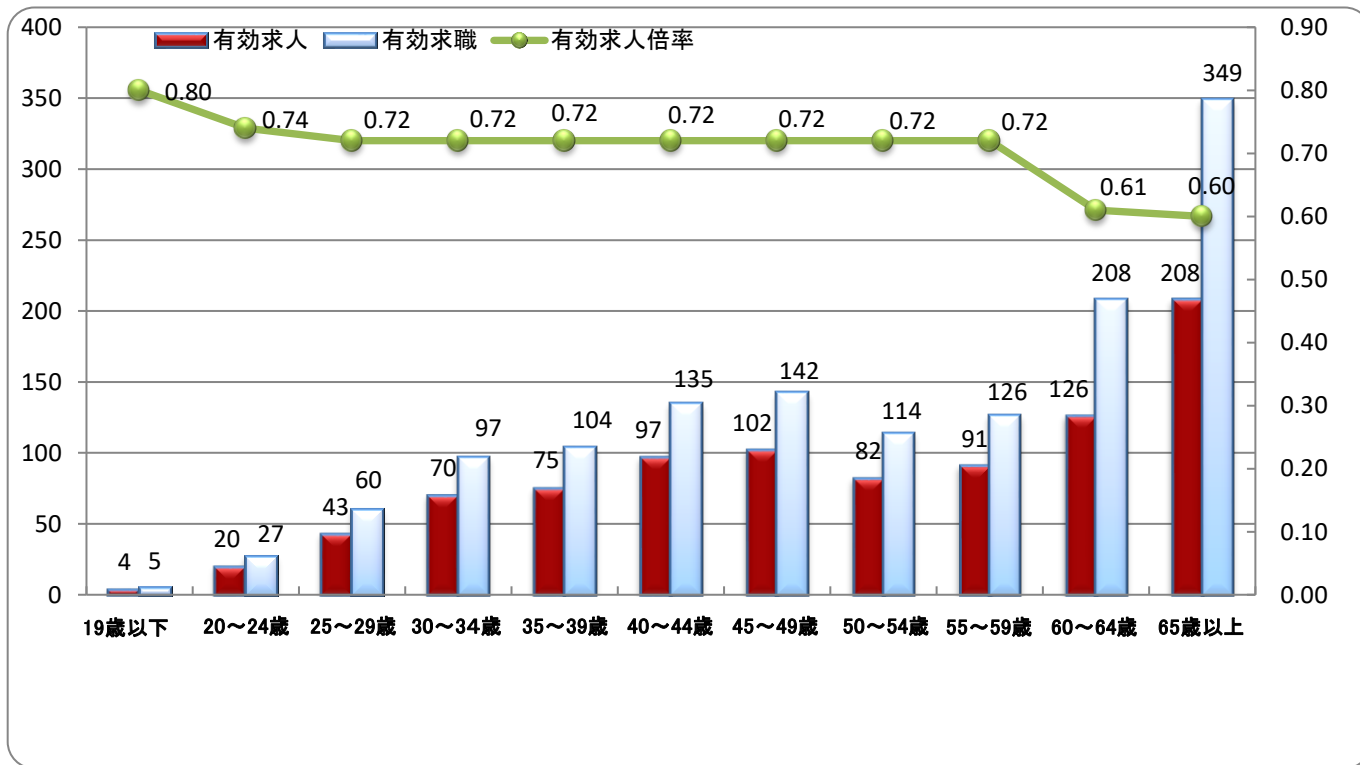

年齢別	19歳以下	20~24歳	25~29歳	30~34歳	35~39歳	40~44歳	45~49歳	50~54歳	55~59歳	60~64歳	65歳以上	計
有効求人	4	20	43	70	75	97	102	82	91	126	208	918
有効求職	5	27	60	97	104	135	142	114	126	208	349	1,367
有効求人倍率	0.80	0.74	0.72	0.72	0.72	0.72	0.72	0.72	0.72	0.61	0.60	0.67

# 職種・年齢別求職者数（瀬戸所管内）

フルタイム  
パート

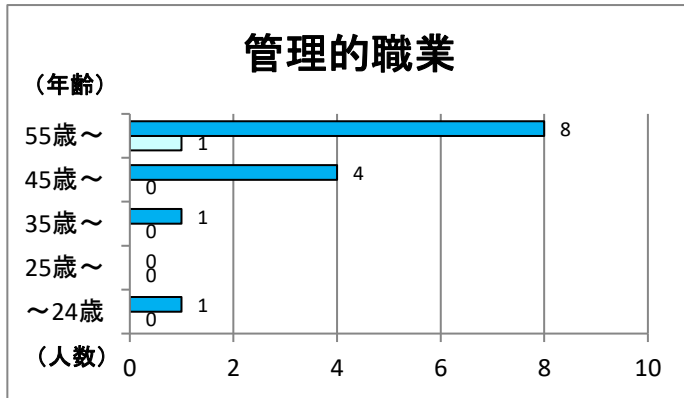

雇用形態	年齢					合計
	～24歳	25歳～	35歳～	45歳～	55歳～	
フルタイム	1	0	1	4	8	14
パート	0	0	0	0	1	1
小計	1	0	1	4	9	15

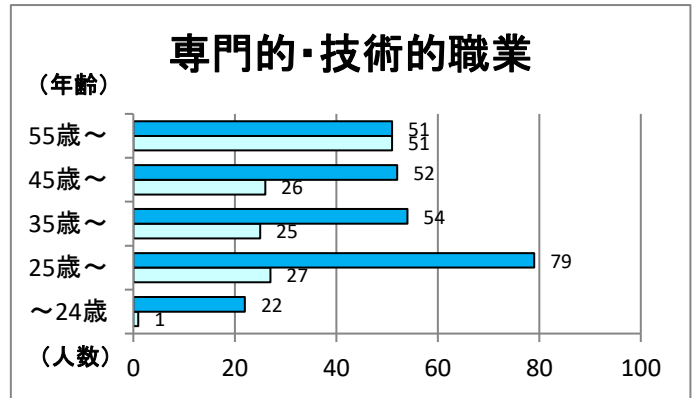

雇用形態	年齢					合計
	～24歳	25歳～	35歳～	45歳～	55歳～	
フルタイム	22	79	54	52	51	258
パート	1	27	25	26	51	130
小計	23	106	79	78	102	388

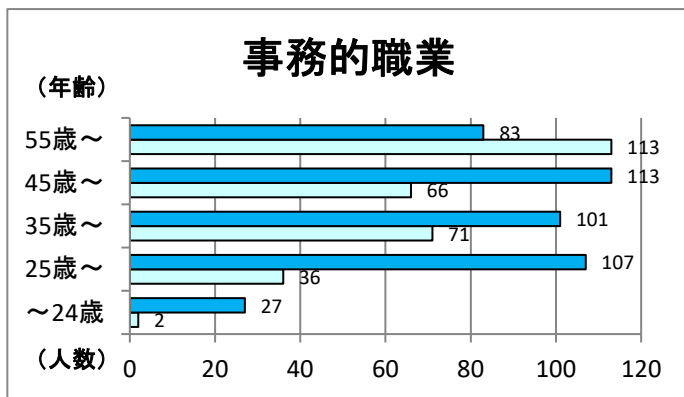

雇用形態	年齢					合計
	～24歳	25歳～	35歳～	45歳～	55歳～	
フルタイム	27	107	101	113	83	431
パート	2	36	71	66	113	288
小計	29	143	172	179	196	719

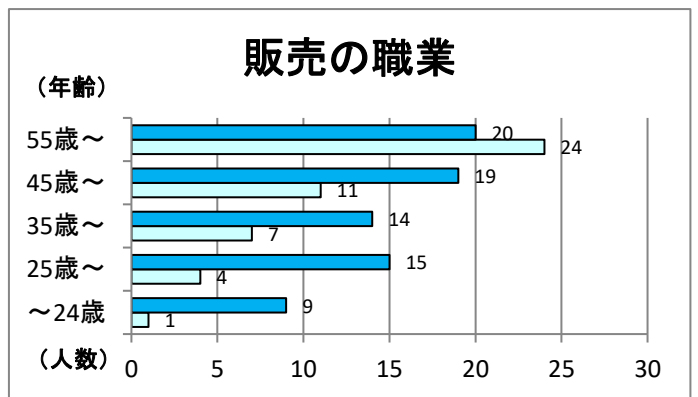

雇用形態	年齢					合計
	～24歳	25歳～	35歳～	45歳～	55歳～	
フルタイム	9	15	14	19	20	77
パート	1	4	7	11	24	47
小計	10	19	21	30	44	124

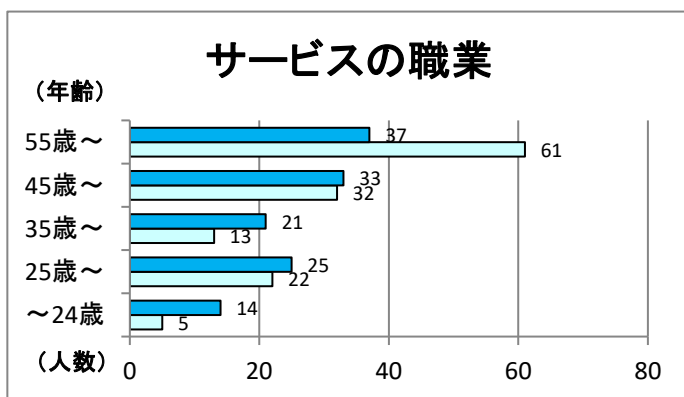

雇用形態	年齢					合計
	～24歳	25歳～	35歳～	45歳～	55歳～	
フルタイム	14	25	21	33	37	130
パート	5	22	13	32	61	133
小計	19	47	34	65	98	263

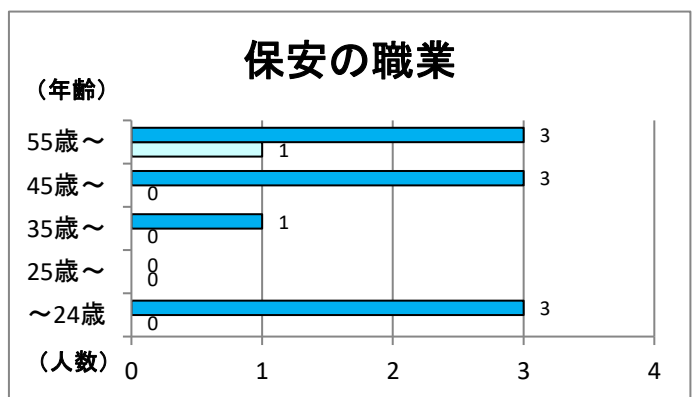

雇用形態	年齢					合計
	～24歳	25歳～	35歳～	45歳～	55歳～	
フルタイム	3	0	1	3	3	10
パート	0	0	0	0	1	1
小計	3	0	1	3	4	11

### 農林漁業の職業

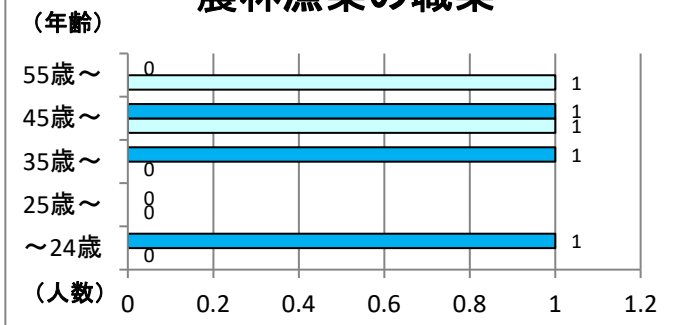

雇用形態	年 齢					合 計
	～24歳	25歳～	35歳～	45歳～	55歳～	
フルタイム	1	0	1	1	0	3
パート	0	0	0	1	1	2
小 計	1	0	1	2	1	5

### 生産工程の職業

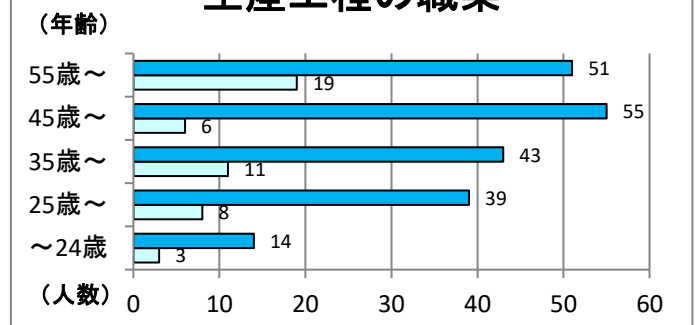

雇用形態	年 齢					合 計
	～24歳	25歳～	35歳～	45歳～	55歳～	
フルタイム	14	39	43	55	51	202
パート	3	8	11	6	19	47
小 計	17	47	54	61	70	249

### 輸送・機械運転の職業

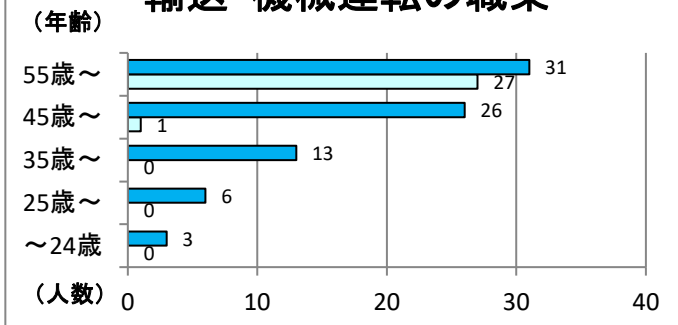

雇用形態	年 齢					合 計
	～24歳	25歳～	35歳～	45歳～	55歳～	
フルタイム	3	6	13	26	31	79
パート	0	0	0	1	27	28
小 計	3	6	13	27	58	107

### 建設・採掘の職業

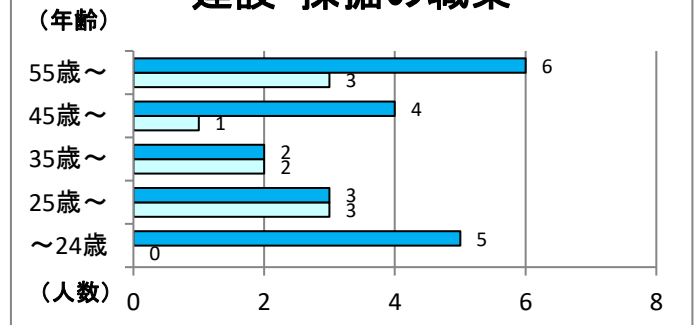

雇用形態	年 齢					合 計
	～24歳	25歳～	35歳～	45歳～	55歳～	
フルタイム	5	3	2	4	6	20
パート	0	3	2	1	3	9
小 計	5	6	4	5	9	29

### 運搬・清掃等の職業

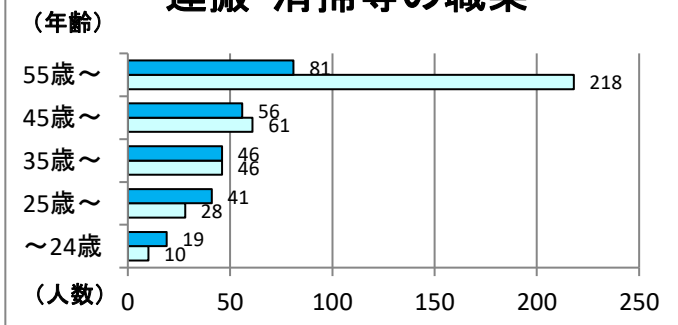

雇用形態	年 齢					合 計
	～24歳	25歳～	35歳～	45歳～	55歳～	
フルタイム	19	41	46	56	81	243
パート	10	28	46	61	218	363
小 計	29	69	92	117	299	606

### 分類不能の職業

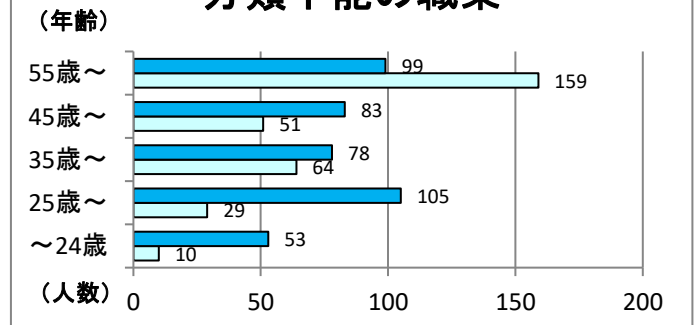

雇用形態	年 齢					合 計
	～24歳	25歳～	35歳～	45歳～	55歳～	
フルタイム	53	105	78	83	99	418
パート	10	29	64	51	159	313
小 計	63	134	142	134	258	731

## 主な安定所別の有効求職者数の推移

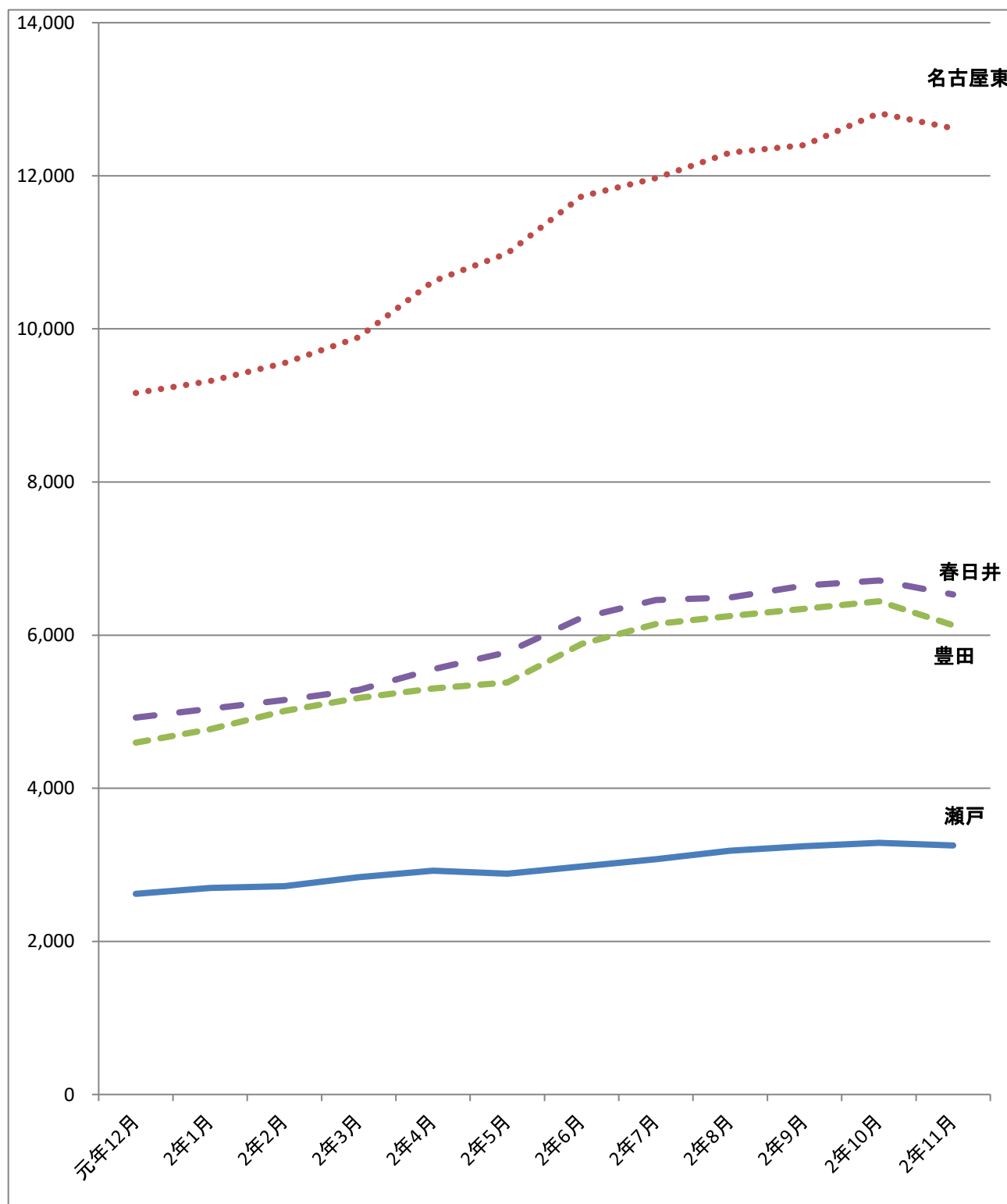

	元年12月	2年1月	2年2月	2年3月	2年4月	2年5月	2年6月	2年7月	2年8月	2年9月	2年10月	2年11月
瀬戸	2,621	2,697	2,722	2,837	2,923	2,884	2,977	3,072	3,185	3,243	3,287	3,252
名古屋東	9,163	9,320	9,555	9,891	10,621	10,987	11,731	11,971	12,303	12,402	12,818	12,620
豊田	4,596	4,770	5,009	5,178	5,302	5,382	5,883	6,145	6,249	6,344	6,442	6,128
春日井	4,923	5,040	5,154	5,283	5,554	5,775	6,228	6,460	6,492	6,647	6,714	6,531