

雇用・賃金情報せと

令和2年10月データ

A: 有効求人倍率の推移

年 \ 月	11月	12月	1月	2月	3月	4月	5月	6月	7月	8月	9月	10月
前々年度	1.11	1.16	1.16	1.12	1.11	1.02	0.98	1.03	1.13	1.14	1.11	1.05
前年度	1.17	1.20	1.23	1.24	1.17	1.06	1.02	1.07	1.14	1.11	0.94	0.89
本年度	0.95	0.96	0.91	0.92	0.89	0.80	0.67	0.68	0.69	0.67	0.69	0.71

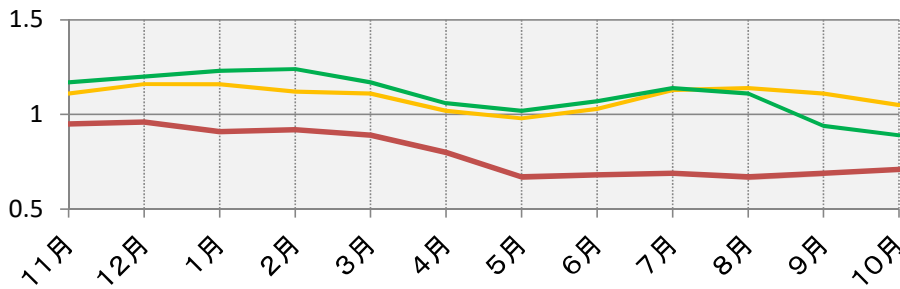

B: 新規求人倍率の推移

年 \ 月	11月	12月	1月	2月	3月	4月	5月	6月	7月	8月	9月	10月
前々年度	2.16	2.02	1.93	1.64	1.59	1.34	1.47	2.00	2.26	1.63	1.84	1.88
前年度	2.54	2.07	2.19	2.35	1.43	1.57	1.85	2.09	2.42	1.80	1.67	1.76
本年度	2.05	1.74	1.58	1.92	1.35	1.14	1.30	1.32	1.49	1.50	1.43	1.47

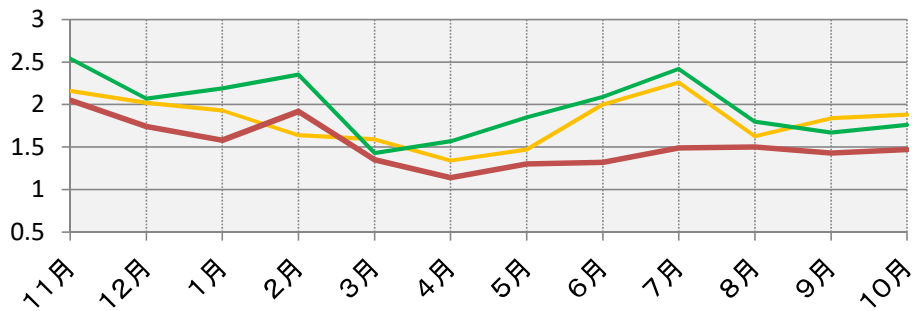

注) Aのグラフとは倍率の値の範囲が異なります。

有効求人倍率	0.71
新規求人倍率	1.47

ハローワーク瀬戸 (瀬戸公共職業安定所)

〒489-0871 愛知県瀬戸市東長根町86

電話 0561-82-5123 FAX 0561-83-8226

用語の説明

フルタイム

* 常用及び臨時を合わせたものをいう。

常用

* 雇用契約において雇用期間の定めがないか又は4ヶ月以上の雇用期間が定められているものをいう。

臨時

* 雇用期間が定められている仕事をいう（1ヶ月以上4ヶ月未満）。

パートタイム

* 毎日就労するものについては、1日の労働時間が一般従業員より短く、特定日又は特定期間就労するものについては、1日の労働時間の長短を問わず1カ月の所定労働時間が、一般従業員より短いものをいう。

日雇

* 日々雇用の仕事、又は1カ月未満の雇用期間が定められている者をいう。

求職者数

* 「新規求職申込件数」とは、公共職業安定所でその月のうちに新たに受けた求職申込件数をいう。
「月間有効求職者数」とは、「前月末日現在において、求職申込の有効期限が翌月以降にまたがっている就職未決定の求職者数」と、当月の「新規求職申込件数」の合計数をいう。

求人数

* 「新規求人数」とは、公共職業安定所でその月のうちに新たに受けた求人数（採用予定人員）をいう。
* 「月間有効求人数」とは、「前月から繰り越された有効求人数」と当月の「新規求人数」の合計数をいう。

求人倍率

* 求職者1人あたり求人がどれだけあるかをみるもので、算出方法は次のとおり。

$$\begin{aligned} \text{新規求人倍率} &= \frac{\text{新規求人数}}{\text{新規求職者申込件数}} \\ \text{有効求人倍率} &= \frac{\text{月間有効求人数}}{\text{月間有効求職者数}} \end{aligned}$$

職業区分

管理的職業

管理的公務員
法人・団体の役員
法人・団体の管理職員
その他管理的職業

専門的・技術的職業

研究者
農林水産技術者
開発技術者
製造技術者
建築・土木・測量技術者
情報処理・通信技術者
その他の技術者
医師、歯科医師、獣医師、
薬剤師
保健師、助産師、看護師
医療技術者
その他の保健医療の職業
社会福祉の専門的職業
法務の職業
経営・金融・保険の専門的
職業
教育の職業
宗教家
著述家・記者・編集者
美術家・デザイナー・写真家
・映像撮影者
音楽家・舞台芸術家
その他の専門的職業

事務的職業

一般事務の職業
会計事務の職業
生産関連事務の職業
営業・販売関連事務の職業
外勤事務の職業

運輸・郵便事務の職業
事務用機器操作の職業

販売の職業

商品販売の職業
販売類似の職業
営業の職業

サービスの職業

家庭生活支援サービスの職業
介護サービスの職業
保健医療サービスの職業
生活衛生サービスの職業
飲食物調理の職業
接客・給仕の職業
居住施設・ビル等の管理の
職業
その他のサービスの職業

保安の職業

自衛官
司法警察職員
その他の保安の職業

農林漁業の職業

農業の職業
林業の職業
漁業の職業

生産工程の職業

生産設備制御・監視の職業
(金属材料製造・金属加工、
金属溶接、溶断)
生産設備制御・監視の職業
(金属材料製造・金属加工、
金属溶接、溶断を除く)
生産設備制御・監視の職業
(機械組立)

金属材料製造、金属加工、
金属溶接・溶断の職業

製品製造・加工処理の職業
(金属材料製造、金属加工、
金属溶接・溶断を除く)

機械組立の職業

機械整備・修理の職業

製品検査の職業
(金属材料製造、金属加工、
金属溶接・溶断)

製品検査の職業
(金属材料製造、金属加工、
金属溶接・溶断を除く)

機械検査の職業

生産関連・生産類似の職業

輸送・機械運転の職業

鉄道運転の職業
自動車運転の職業
船舶・航空機運転の職業
その他の輸送の職業
定置・建設機械運転の職業

建設・採掘の職業

建設躯体工事の職業
建設の職業
(建設躯体工事の職業を除く)
電気工事の職業

土木の職業

採掘の職業

運搬・清掃・包装等の職業

運搬の職業
清掃の職業
包装の職業
その他の運搬・清掃・包装
等の職業

職業別求人倍率及び賃金状況(フルタイム)

瀬戸所管内

(令和2年10月)

有効求職者数	有効求人数	求人倍率	職業	求人賃金(円)		求職希望賃金(円)
				上限平均	下限平均	
1,896	1,348	0.71	職業計	267,345	211,115	221,912
14	10	0.71	管理的職業	323,333	260,000	200,000
1	0	0.00	管理的公務員	0	0	0
0	0	0.00	法人・団体の役員	0	0	0
10	4	0.40	法人・団体の管理職員	323,333	260,000	200,000
3	6	2.00	その他の管理的職業	0	0	0
258	295	1.14	専門的・技術的職業	275,286	216,525	239,412
5	0	0.00	研究者	0	0	220,000
1	0	0.00	農林水産技術者	0	0	0
13	30	2.31	開発技術者	383,333	236,667	300,000
52	26	0.50	製造技術者	287,405	210,245	214,444
13	49	3.77	建築・土木技術者等	350,486	255,559	275,000
48	0	0.00	情報処理・通信技術者	0	0	249,000
1	3	3.00	その他の技術者	280,000	280,000	0
1	1	1.00	医師、薬剤師等	300,000	300,000	550,000
24	56	2.33	保健師、助産師、看護師等	262,539	203,081	200,000
7	30	4.29	医療技術者	257,408	224,951	205,000
10	17	1.70	その他の保健医療	252,100	233,767	240,000
33	68	2.06	社会福祉の専門的職業	231,505	191,497	204,000
0	2	0.00	法務の職業	200,000	200,000	0
2	0	0.00	経営・金融等の職業	0	0	0
4	5	1.25	教育の職業	249,000	197,000	0
0	0	0.00	宗教家	0	0	0
2	0	0.00	著述家、記者、編集者	0	0	0
24	2	0.08	美術家、デザイナー等	0	0	220,000
1	0	0.00	音楽家、舞台芸術家	0	0	0
17	6	0.35	その他の専門的職業	180,000	172,800	276,667

※有効求人は「ハローワーク瀬戸」に申し込まれたフルタイム求人(パートを除く)の総数で、有効求職は求職の申し込みをしている人の総数です。

※求人賃金の上限及び下限は、求人票の所定内賃金の上限、下限の平均額(税込)です。

職業別求人倍率及び賃金状況(フルタイム)

瀬戸所管内

(令和2年10月)

有効求職者数	有効求人数	求人倍率	職業	求人賃金(円)		求職希望賃金(円)
				上限平均	下限平均	
438	85	0.19	事務的職業	233,193	187,933	212,273
374	50	0.13	一般事務員	225,148	180,501	205,741
20	8	0.40	会計事務員	250,000	180,000	276,667
17	15	0.88	生産関連事務員	242,900	208,860	225,000
22	11	0.50	営業・販売関連事務員	247,417	192,933	240,000
0	0	0.00	外勤事務員	0	0	0
2	1	0.50	運輸・郵便事務	270,000	210,000	0
3	0	0.00	事務用機器操作の職業	0	0	0
71	95	1.34	販売の職業	300,786	225,357	205,333
22	15	0.68	商品販売の職業	305,000	180,000	194,286
1	4	4.00	販売類似の職業	350,000	300,000	0
48	76	1.58	営業の職業	291,455	215,909	215,000
129	285	2.21	サービスの職業	214,740	185,008	220,833
0	0	0.00	家庭生活支援サービス	0	0	0
50	116	2.32	介護サービスの職業	227,116	190,574	203,750
4	15	3.75	保健医療サービス	187,500	160,625	200,000
10	32	3.20	生活衛生サービス	204,000	178,500	233,333
37	102	2.76	飲食物調理の職業	212,942	186,279	222,500
17	12	0.71	接客・給仕の職業	0	0	240,000
7	2	0.29	居住施設・ビルの管理	156,774	156,774	250,000
4	6	1.50	その他のサービス	0	0	180,000
11	36	3.27	保安の職業	233,980	173,735	200,000
0	0	0.00	自衛官	0	0	0
0	0	0.00	司法警察職員	0	0	0
11	36	3.27	その他の保安職業	233,980	173,735	200,000
6	4	0.67	農林漁業の職業	191,250	186,750	0
5	4	0.80	農業の職業	191,250	186,750	0
0	0	0.00	林業の職業	0	0	0
1	0	0.00	漁業の職業	0	0	0

※有効求人は「ハローワーク瀬戸」に申し込まれたフルタイム求人(パートを除く)の総数で、有効求職は求職の申し込みをしている人の総数です。

※求人賃金の上限及び下限は、求人票の所定内賃金の上限、下限の平均額(税込)です。

職業別求人倍率及び賃金状況(フルタイム)

瀬戸所管内

(令和2年10月)

有効求職者数	有効求人数	求人倍率	職業	求人賃金(円)		求職希望賃金(円)
				上限平均	下限平均	
206	221	1.07	生産工程の職業	290,453	204,422	227,429
3	8	2.67	生産設備(金属)	280,000	235,000	250,000
4	6	1.50	生産設備(金属除く)	254,170	205,530	0
2	0	0.00	生産設備(機械)	0	0	250,000
27	65	2.41	金属材料製造等	300,480	195,507	225,000
75	56	0.75	製品製造・加工処理	222,900	190,131	220,909
47	22	0.47	機械組立の職業	343,543	208,043	227,500
9	25	2.78	機械整備・修理の職業	322,500	241,257	270,000
8	8	1.00	製品検査(金属)	240,000	160,000	250,000
3	4	1.33	製品検査(金属除く)	0	0	0
5	2	0.40	機械検査の職業	0	0	0
23	25	1.09	生産関連・生産類似	277,267	200,433	200,000
75	135	1.80	輸送・機械運転の職業	301,398	270,503	262,500
0	0	0.00	鉄道運転の職業	0	0	0
46	116	2.52	自動車運転の職業	308,406	282,386	272,727
0	0	0.00	船舶・航空機運転	0	0	0
22	6	0.27	その他の輸送の職業	212,725	188,680	242,857
7	13	1.86	定置・建設機械運転	309,120	237,907	275,000
22	100	4.55	建設・採掘の職業	348,721	243,650	200,000
1	22	22.00	建設躯体工事の職業	417,500	310,750	0
6	34	5.67	建設の職業	298,620	231,720	0
5	5	1.00	電気工事の職業	400,000	196,000	0
10	39	3.90	土木の職業	359,000	239,167	200,000
0	0	0.00	採掘の職業	0	0	0
246	82	0.33	運搬・清掃等の職業	229,123	187,614	181,923
42	41	0.98	運搬の職業	202,904	176,584	216,000
13	16	1.23	清掃の職業	285,783	199,615	170,000
1	0	0.00	包装の職業	0	0	0
190	25	0.13	その他の運搬等の職業	219,400	192,400	174,000
420	0	0.00	分類不能の職業	0	0	224,026

※有効求人は「ハローワーク瀬戸」に申し込まれたフルタイム求人(パートを除く)の総数で、有効求職は求職の申し込みをしている人の総数です。

※求人賃金の上限及び下限は、求人票の所定内賃金の上限、下限の平均額(税込)です。

職業別求人倍率及び賃金状況(パート)

瀬戸所管内

(令和2年10月)

有効求職者数	有効求人数	求人倍率	職業	求人賃金(円)		求職希望賃金(円)
				上限平均	下限平均	
1,391	973	0.70	職業計	1,126	1,040	1,006
2	0	0.00	管理的職業	0	0	1,500
0	0	0.00	管理的公務員	0	0	0
0	0	0.00	法人・団体の役員	0	0	0
2	0	0.00	法人・団体の管理職員	0	0	1,500
0	0	0.00	その他の管理的職業	0	0	0
127	139	1.09	専門的・技術的職業	1,423	1,264	1,089
0	0	0.00	研究者	0	0	0
1	0	0.00	農林水産技術者	0	0	0
2	4	2.00	開発技術者	0	0	0
8	0	0.00	製造技術者	0	0	1,000
3	0	0.00	建築・土木技術者等	0	0	927
10	2	0.20	情報処理・通信技術者	1,500	1,000	1,113
1	0	0.00	その他の技術者	0	0	0
3	1	0.33	医師、薬剤師等	0	0	0
37	40	1.08	保健師、助産師、看護師等	1,461	1,279	1,208
3	28	9.33	医療技術者	1,715	1,465	1,400
6	7	1.17	その他の保健医療	1,450	1,350	965
30	50	1.67	社会福祉の専門的職業	1,131	1,103	988
1	0	0.00	法務の職業	0	0	0
0	0	0.00	経営・金融等の職業	0	0	0
6	3	0.50	教育の職業	1,200	1,100	0
0	0	0.00	宗教家	0	0	0
1	0	0.00	著述家、記者、編集者	0	0	900
8	2	0.25	美術家、デザイナー等	0	0	0
1	0	0.00	音楽家、舞台芸術家	0	0	0
6	2	0.33	その他の専門的職業	1,000	1,000	1,400

※有効求人は「ハローワーク瀬戸」に申し込まれたパート求人の総数で、有効求職は求職の申し込みをしている人の総数です。

※求人賃金の上限及び下限は、求人票の所定内賃金の上限、下限の平均額(税込)です。

職業別求人倍率及び賃金状況(パート)

瀬戸所管内

(令和2年10月)

有効求職者数	有効求人数	求人倍率	職業	求人賃金(円)		求職希望賃金(円)
				上限平均	下限平均	
310	88	0.28	事務的職業	1,105	1,006	965
279	61	0.22	一般事務員	1,121	1,001	963
13	6	0.46	会計事務員	0	0	1,000
5	11	2.20	生産関連事務員	1,026	996	1,000
10	6	0.60	営業・販売関連事務員	1,500	1,200	964
0	0	0.00	外勤事務員	0	0	0
1	1	1.00	運輸・郵便事務	0	0	0
2	3	1.50	事務用機器操作の職業	927	927	926
45	57	1.27	販売の職業	1,029	967	973
41	56	1.37	商品販売の職業	1,026	970	934
0	0	0.00	販売類似の職業	0	0	0
4	1	0.25	営業の職業	1,050	950	1,050
135	408	3.02	サービスの職業	1,068	993	985
1	2	2.00	家庭生活支援サービス	0	0	930
34	132	3.88	介護サービスの職業	1,123	1,029	1,046
7	19	2.71	保健医療サービス	1,033	970	0
9	22	2.44	生活衛生サービス	950	950	1,100
43	194	4.51	飲食物調理の職業	1,043	967	959
25	31	1.24	接客・給仕の職業	1,000	950	961
6	0	0.00	居住施設・ビルの管理	0	0	1,000
10	8	0.80	その他のサービス	1,060	1,060	1,000
1	16	16.00	保安の職業	1,055	918	0
0	0	0.00	自衛官	0	0	0
0	0	0.00	司法警察職員	0	0	0
1	16	16.00	その他の保安職業	1,055	918	0
2	21	10.50	農林漁業の職業	930	930	0
2	21	10.50	農業の職業	930	930	0
0	0	0.00	林業の職業	0	0	0
0	0	0.00	漁業の職業	0	0	0

※有効求人は「ハローワーク瀬戸」に申し込まれたパート求人の総数で、有効求職は求職の申し込みをしている人の総数です。

※求人賃金の上限及び下限は、求人票の所定内賃金の上限、下限の平均額(税込)です。

職業別求人倍率及び賃金状況(パート)

瀬戸所管内

(令和2年10月)

有効求職者数	有効求人数	求人倍率	職業	求人賃金(円)		求職希望賃金(円)
				上限平均	下限平均	
50	72	1.44	生産工程の職業	986	944	970
0	0	0.00	生産設備(金属)	0	0	0
1	0	0.00	生産設備(金属除く)	0	0	0
2	0	0.00	生産設備(機械)	0	0	0
6	1	0.17	金属材料製造等	1,100	1,000	1,000
19	40	2.11	製品製造・加工処理	968	935	977
9	7	0.78	機械組立の職業	0	0	959
4	7	1.75	機械整備・修理の職業	1,200	927	0
1	8	8.00	製品検査(金属)	960	937	0
2	5	2.50	製品検査(金属除く)	989	989	0
0	1	0.00	機械検査の職業	0	0	0
6	3	0.50	生産関連・生産類似	0	0	927
27	33	1.22	輸送・機械運転の職業	945	929	1,338
0	0	0.00	鉄道運転の職業	0	0	0
18	33	1.83	自動車運転の職業	945	929	1,210
0	0	0.00	船舶・航空機運転	0	0	0
3	0	0.00	その他の輸送の職業	0	0	950
6	0	0.00	定置・建設機械運転	0	0	1,850
9	0	0.00	建設・採掘の職業	0	0	1,061
2	0	0.00	建設躯体工事の職業	0	0	939
1	0	0.00	建設の職業	0	0	0
4	0	0.00	電気工事の職業	0	0	1,064
2	0	0.00	土木の職業	0	0	1,300
0	0	0.00	採掘の職業	0	0	0
378	139	0.37	運搬・清掃等の職業	1,036	990	979
10	37	3.70	運搬の職業	1,180	1,088	951
36	19	0.53	清掃の職業	945	945	948
1	0	0.00	包装の職業	0	0	0
331	83	0.25	その他の運搬等の職業	1,006	961	990
305	0	0.00	分類不能の職業	0	0	991

※有効求人は「ハローワーク瀬戸」に申し込まれたパート求人の総数で、有効求職は求職の申し込みをしている人の総数です。

※求人賃金の上限及び下限は、求人票の所定内賃金の上限、下限の平均額(税込)です。

職業別求人倍率及び賃金状況(フルタイム)

愛知県内

(令和2年10月)

有効求職者数	有効求人数	求人倍率	職業	求人賃金(円)		求職希望賃金(円)
				上限平均	下限平均	
69,239	68,612	0.99	職業計	285,495	207,944	227,187
255	387	1.52	管理的職業	341,179	257,463	325,208
38	0	0.00	管理的公務員	0	0	202,857
10	0	0.00	法人・団体の役員	0	0	0
158	313	1.98	法人・団体の管理職員	341,931	260,782	343,824
49	74	1.51	その他の管理的職業	337,000	239,000	357,143
8,694	15,504	1.78	専門的・技術的職業	324,855	221,631	247,186
69	8	0.12	研究者	276,565	237,352	223,333
7	2	0.29	農林水産技術者	0	0	0
601	1,229	2.04	開発技術者	345,634	207,474	258,440
1,188	624	0.53	製造技術者	327,305	212,775	236,223
372	2,706	7.27	建築・土木技術者等	401,650	255,804	293,065
1,517	2,174	1.43	情報処理・通信技術者	392,210	225,063	283,724
63	106	1.68	その他の技術者	337,081	226,350	275,000
70	258	3.69	医師、薬剤師等	420,633	309,421	423,571
951	2,641	2.78	保健師、助産師、看護師等	291,064	226,978	243,103
335	1,088	3.25	医療技術者	286,076	224,033	236,786
344	628	1.83	その他の保健医療	346,747	185,627	209,111
877	3,072	3.50	社会福祉の専門的職業	257,489	204,249	206,506
31	30	0.97	法務の職業	318,857	210,286	242,857
77	82	1.06	経営・金融等の職業	310,355	223,168	301,875
301	291	0.97	教育の職業	251,365	205,263	261,951
3	2	0.67	宗教家	0	0	0
139	52	0.37	著述家、記者、編集者	360,617	198,000	245,882
964	189	0.20	美術家、デザイナー等	290,149	198,212	244,097
29	3	0.10	音楽家、舞台芸術家	300,000	225,000	300,000
756	319	0.42	その他の専門的職業	280,281	208,483	218,696

※有効求人は「愛知県内のハローワーク」に申し込まれたフルタイム求人(パートを除く)の総数で、有効求職は求職の申し込みをしている人の総数です。

※求人賃金の上限及び下限は、求人票の所定内賃金の上限、下限の平均額(税込)です。

職業別求人倍率及び賃金状況(フルタイム)

愛知県内

(令和2年10月)

有効求職者数	有効求人数	求人倍率	職業	求人賃金(円)		求職希望賃金(円)
				上限平均	下限平均	
15,901	5,485	0.34	事務的職業	244,334	190,237	212,241
13,416	3,622	0.27	一般事務員	232,763	185,617	208,536
793	459	0.58	会計事務員	281,376	199,322	237,710
453	485	1.07	生産関連事務員	277,548	201,550	234,138
1,006	583	0.58	営業・販売関連事務員	268,357	194,967	225,731
0	48	0.00	外勤事務員	260,914	189,171	0
79	222	2.81	運輸・郵便事務	209,401	194,751	248,462
154	66	0.43	事務用機器操作の職業	256,562	181,408	211,667
3,992	6,900	1.73	販売の職業	297,239	213,711	240,924
1,932	2,556	1.32	商品販売の職業	272,576	204,482	217,875
83	104	1.25	販売類似の職業	317,616	225,717	241,875
1,977	4,240	2.14	営業の職業	308,340	217,734	261,541
4,490	11,609	2.59	サービスの職業	248,711	195,479	215,090
7	20	2.86	家庭生活支援サービス	244,560	180,936	210,000
1,463	5,015	3.43	介護サービスの職業	240,068	192,871	211,827
260	655	2.52	保健医療サービス	207,418	176,635	185,893
350	1,296	3.70	生活衛生サービス	256,953	195,832	204,000
1,110	1,950	1.76	飲食物調理の職業	252,470	186,940	230,493
867	2,232	2.57	接客・給仕の職業	283,137	228,049	215,191
134	123	0.92	居住施設・ビルの管理	221,925	190,089	217,667
299	318	1.06	その他のサービス	271,826	206,511	215,536
315	2,453	7.79	保安の職業	209,320	183,616	208,500
0	0	0.00	自衛官	0	0	0
7	0	0.00	司法警察職員	0	0	200,000
308	2,453	7.96	その他の保安職業	209,320	183,616	208,608
298	218	0.73	農林漁業の職業	264,932	191,097	282,200
257	197	0.77	農業の職業	268,242	191,273	295,227
25	20	0.80	林業の職業	248,733	189,750	195,000
16	1	0.06	漁業の職業	190,000	190,000	170,000

※有効求人は「愛知県内のハローワーク」に申し込まれたフルタイム求人(パートを除く)の総数で、有効求職は求職の申し込みをしている人の総数です。

※求人賃金の上限及び下限は、求人票の所定内賃金の上限、下限の平均額(税込)です。

職業別求人倍率及び賃金状況(フルタイム)

愛知県内

(令和2年10月)

有効求職者数	有効求人数	求人倍率	職業	求人賃金(円)		求職希望賃金(円)
				上限平均	下限平均	
10,758	9,282	0.86	生産工程の職業	276,840	193,132	223,846
154	150	0.97	生産設備(金属)	271,204	188,508	225,238
77	143	1.86	生産設備(金属除く)	257,987	189,859	230,667
162	52	0.32	生産設備(機械)	250,217	179,833	213,913
1,732	2,342	1.35	金属材料製造等	278,491	192,348	236,752
1,242	1,575	1.27	製品製造・加工処理	244,304	185,628	212,273
5,032	1,744	0.35	機械組立の職業	287,366	197,102	221,476
379	1,929	5.09	機械整備・修理の職業	296,562	197,894	287,349
285	197	0.69	製品検査(金属)	231,740	178,048	196,970
198	193	0.97	製品検査(金属除く)	244,041	188,093	199,231
853	240	0.28	機械検査の職業	240,288	184,923	199,760
644	717	1.11	生産関連・生産類似	315,176	204,774	218,125
2,907	7,373	2.54	輸送・機械運転の職業	279,745	226,221	254,659
3	0	0.00	鉄道運転の職業	0	0	0
1,969	6,343	3.22	自動車運転の職業	279,037	229,530	262,717
7	4	0.57	船舶・航空機運転	256,632	157,692	200,000
671	329	0.49	その他の輸送の職業	229,102	188,922	230,522
257	697	2.71	定置・建設機械運転	300,219	221,813	247,660
763	5,772	7.56	建設・採掘の職業	343,356	219,257	266,645
105	1,194	11.37	建設躯体工事の職業	358,260	233,967	280,000
242	1,598	6.60	建設の職業	341,407	212,979	271,905
199	992	4.98	電気工事の職業	345,223	208,948	255,405
214	1,977	9.24	土木の職業	337,964	225,143	260,000
3	11	3.67	採掘の職業	241,500	193,500	300,000
7,064	3,629	0.51	運搬・清掃等の職業	242,979	197,579	207,360
1,872	1,869	1.00	運搬の職業	243,614	199,665	227,507
567	834	1.47	清掃の職業	251,699	199,920	181,408
72	90	1.25	包装の職業	194,321	172,916	165,455
4,553	836	0.18	その他の運搬等の職業	237,484	191,991	198,456
13,802	0	0.00	分類不能の職業	0	0	230,519

※有効求人は「愛知県内のハローワーク」に申し込まれたフルタイム求人(パートを除く)の総数で、有効求職は求職の申し込みをしている人の総数です。

※求人賃金の上限及び下限は、求人票の所定内賃金の上限、下限の平均額(税込)です。

職業別求人倍率及び賃金状況(パート)

愛知県内

(令和2年10月)

有効求職者数	有効求人数	求人倍率	職業	求人賃金(円)		求職希望賃金(円)
				上限平均	下限平均	
41,459	43,346	1.05	職業計	1,215	1,064	1,004
43	31	0.72	管理的職業	977	943	1,126
7	0	0.00	管理的公務員	0	0	927
2	0	0.00	法人・団体の役員	0	0	0
22	13	0.59	法人・団体の管理職員	930	930	1,207
12	18	1.50	その他の管理的職業	1,000	950	1,000
3,753	8,126	2.17	専門的・技術的職業	1,540	1,258	1,189
15	3	0.20	研究者	1,400	1,240	1,500
5	2	0.40	農林水産技術者	0	0	1,000
116	32	0.28	開発技術者	1,886	1,072	1,216
261	73	0.28	製造技術者	1,369	1,182	1,080
73	57	0.78	建築・土木技術者等	1,738	1,254	1,181
144	64	0.44	情報処理・通信技術者	1,635	1,165	1,234
24	9	0.38	その他の技術者	1,740	1,573	1,585
133	233	1.75	医師、薬剤師等	2,653	2,266	1,822
926	2,456	2.65	保健師、助産師、看護師等	1,619	1,420	1,326
226	806	3.57	医療技術者	1,730	1,427	1,326
168	273	1.63	その他の保健医療	1,343	1,125	1,037
877	2,816	3.21	社会福祉の専門的職業	1,232	1,084	1,017
8	10	1.25	法務の職業	2,333	1,317	2,000
17	28	1.65	経営・金融等の職業	1,225	1,097	0
231	263	1.14	教育の職業	1,490	1,220	1,242
3	0	0.00	宗教家	0	0	1,000
28	14	0.50	著述家、記者、編集者	1,250	985	996
214	81	0.38	美術家、デザイナー等	1,325	1,048	1,002
6	0	0.00	音楽家、舞台芸術家	0	0	0
278	906	3.26	その他の専門的職業	1,648	994	1,129

※有効求人は「愛知県内のハローワーク」に申し込まれたパート求人の総数で、有効求職は求職の申し込みをしている人の総数です。

※求人賃金の上限及び下限は、求人票の所定内賃金の上限、下限の平均額(税込)です。

職業別求人倍率及び賃金状況(パート)

愛知県内

(令和2年10月)

有効求職者数	有効求人数	求人倍率	職業	求人賃金(円)		求職希望賃金(円)
				上限平均	下限平均	
9,105	4,051	0.44	事務的職業	1,126	997	995
8,125	3,049	0.38	一般事務員	1,111	997	991
373	269	0.72	会計事務員	1,245	1,003	1,022
153	257	1.68	生産関連事務員	1,048	973	1,091
255	254	1.00	営業・販売関連事務員	1,182	988	991
5	8	1.60	外勤事務員	1,833	1,667	965
32	120	3.75	運輸・郵便事務	1,016	979	1,023
162	94	0.58	事務用機器操作の職業	1,074	966	1,008
1,946	2,755	1.42	販売の職業	1,073	973	987
1,790	2,561	1.43	商品販売の職業	1,053	966	978
19	63	3.32	販売類似の職業	1,003	936	963
137	131	0.96	営業の職業	1,321	1,059	1,064
3,831	16,060	4.19	サービスの職業	1,132	1,010	983
21	135	6.43	家庭生活支援サービス	1,457	1,064	977
1,005	6,180	6.15	介護サービスの職業	1,218	1,061	1,003
190	499	2.63	保健医療サービス	1,111	999	978
208	723	3.48	生活衛生サービス	1,241	989	1,013
1,142	4,521	3.96	飲食物調理の職業	1,034	955	963
815	3,303	4.05	接客・給仕の職業	1,095	1,018	981
176	245	1.39	居住施設・ビルの管理	1,030	995	971
274	454	1.66	その他のサービス	1,146	998	1,004
170	1,246	7.33	保安の職業	1,185	1,032	967
0	0	0.00	自衛官	0	0	0
0	0	0.00	司法警察職員	0	0	0
170	1,246	7.33	その他の保安職業	1,185	1,032	967
210	200	0.95	農林漁業の職業	1,054	984	979
199	195	0.98	農業の職業	1,040	983	978
8	5	0.63	林業の職業	1,500	1,000	994
3	0	0.00	漁業の職業	0	0	930

※有効求人は「愛知県内のハローワーク」に申し込まれたパート求人の総数で、有効求職は求職の申し込みをしている人の総数です。

※求人賃金の上限及び下限は、求人票の所定内賃金の上限、下限の平均額(税込)です。

職業別求人倍率及び賃金状況(パート)

愛知県内

(令和2年10月)

有効求職者数	有効求人数	求人倍率	職業	求人賃金(円)		求職希望賃金(円)
				上限平均	下限平均	
2,228	2,049	0.92	生産工程の職業	1,083	976	999
21	9	0.43	生産設備(金属)	1,150	1,050	951
26	27	1.04	生産設備(金属除く)	1,067	967	947
26	4	0.15	生産設備(機械)	970	970	959
239	243	1.02	金属材料製造等	1,181	995	1,055
557	1,048	1.88	製品製造・加工処理	1,016	956	978
691	199	0.29	機械組立の職業	1,063	969	983
97	135	1.39	機械整備・修理の職業	1,260	1,040	1,098
92	72	0.78	製品検査(金属)	990	940	953
101	151	1.50	製品検査(金属除く)	988	954	942
221	65	0.29	機械検査の職業	1,004	954	969
157	96	0.61	生産関連・生産類似	1,278	1,052	1,057
798	1,950	2.44	輸送・機械運転の職業	1,151	1,055	1,029
0	0	0.00	鉄道運転の職業	0	0	0
560	1,721	3.07	自動車運転の職業	1,141	1,052	1,028
1	0	0.00	船舶・航空機運転	0	0	0
155	168	1.08	その他の輸送の職業	1,173	1,106	1,010
82	61	0.74	定置・建設機械運転	1,305	1,063	1,074
119	220	1.85	建設・採掘の職業	1,629	1,209	1,061
6	26	4.33	建設躯体工事の職業	1,986	1,404	942
39	51	1.31	建設の職業	1,587	1,150	1,085
41	38	0.93	電気工事の職業	1,650	1,110	1,092
33	103	3.12	土木の職業	1,516	1,213	1,030
0	2	0.00	採掘の職業	0	0	0
10,193	6,658	0.65	運搬・清掃等の職業	1,033	974	964
675	1,305	1.93	運搬の職業	1,128	1,025	984
1,405	2,761	1.97	清掃の職業	1,014	965	943
100	345	3.45	包装の職業	964	934	937
8,013	2,247	0.28	その他の運搬等の職業	1,007	959	968
9,063	0	0.00	分類不能の職業	0	0	982

※有効求人は「愛知県内のハローワーク」に申し込まれたパート求人の総数で、有効求職は求職の申し込みをしている人の総数です。

※求人賃金の上限及び下限は、求人票の所定内賃金の上限、下限の平均額(税込)です。

中途採用者年齢別採用時賃金情報(瀬戸所管内)

令和2年7月～9月集計 (単位 千円)

職業別	年齢計	19歳以下	20～24歳	25～29歳	30～34歳	35～39歳	40～44歳	45～49歳	50～54歳	55～59歳	60～64歳	65歳以上
職業計	237	193	207	227	226	247	267	248	246	261	217	216
専門的・技術的職業	276	0	206	256	272	288	281	277	302	354	294	0
管理的職業	377	0	0	251	200	287	469	386	384	620	0	0
事務的職業	217	170	177	214	210	209	279	214	195	191	241	0
販売の職業	213	165	181	198	216	223	253	334	0	0	209	0
サービスの職業	238	182	219	226	232	258	289	237	248	246	205	212
保安の職業	220	0	0	220	220	0	0	0	0	0	0	0
農林漁業の職業	186	0	0	186	0	0	0	0	0	0	0	0
運輸・通信の職業	247	0	217	235	234	248	272	264	263	262	190	167
生産工程・労務の職業	221	209	208	224	210	247	225	232	223	217	193	233

産業別	年齢計	19歳以下	20～24歳	25～29歳	30～34歳	35～39歳	40～44歳	45～49歳	50～54歳	55～59歳	60～64歳	65歳以上
産業計	237	193	207	227	226	247	267	248	246	261	217	216
農林漁業	215	0	0	186	0	0	280	0	0	0	180	0
鉱業	278	0	0	0	0	0	278	0	0	0	0	0
建設業	255	206	218	230	241	299	307	302	291	292	249	247
製造業	222	207	189	229	202	247	254	214	205	250	191	206
電気・ガス・熱	0	0	0	0	0	0	0	0	0	0	0	0
情報通信	0	0	0	0	0	0	0	0	0	0	0	0
運輸業	244	0	222	249	214	213	267	265	270	260	270	189
卸売・小売	227	165	184	204	232	238	241	293	311	269	170	120
金融・保険	0	0	0	0	0	0	0	0	0	0	0	0
不動産	186	0	0	0	197	0	0	212	0	137	0	0
学術研究	225	0	0	236	200	172	0	184	244	172	300	320
飲食・宿泊	232	0	215	250	247	283	271	221	229	234	210	153
生活関連サービス・娯楽	209	173	230	218	213	233	200	217	170	170	170	210
教育・学習	205	0	0	170	226	165	160	0	265	0	0	0
医療・福祉	254	200	210	233	261	239	287	259	245	308	259	243
複合サービス	0	0	0	0	0	0	0	0	0	0	0	0
サービス	253	0	219	202	258	280	265	254	287	218	187	273
公務・その他	0	0	0	0	0	0	0	0	0	0	0	0

この情報は最近四半期(令和2年7月～9月)の雇用保険資格取得データのうち、雇用形態が常用の者(新規学卒者を除く)を対象としたものです。 単位 千円

賃金は毎月決まって支払われる各種手当(交通費合)は含みますが、超過勤務手当、賞与及び臨時的賃金は含みません。(税込)

1. 学術研究には、専門サービス業(法律事務所、特許事務所、土地家屋調査事務所、行政書士事務所、公認会計士・税理士事務所、社会保険労務士事務所等)、デザイン業、経営コンサルタント業、広告業、土木建築サービス業を含みます。
2. 生活関連サービス業、娯楽業は、洗濯業、理容・美容業、エステティック業、旅行業、冠婚葬祭業、映画館、スポーツ施設提供業等を含みます。

中途採用者年齢別採用時賃金情報(愛知県内)

令和2年7月～9月集計 (単位 千円)

職業別	年齢計	19歳以下	20～24歳	25～29歳	30～34歳	35～39歳	40～44歳	45～49歳	50～54歳	55～59歳	60～64歳	65歳以上
職業計	238	187	209	227	241	248	253	249	261	271	250	205
専門的・技術的職業	259	190	214	242	267	275	280	278	287	298	275	238
管理的職業	341	161	201	231	291	335	366	367	416	502	444	262
事務的職業	238	178	198	222	240	246	256	246	275	339	300	211
販売の職業	238	180	209	227	236	254	258	267	275	271	266	203
サービスの職業	220	183	203	213	225	233	230	226	236	226	220	197
保安の職業	187	180	189	195	201	199	192	191	182	194	184	169
農林漁業の職業	197	141	189	199	241	201	186	211	223	152	189	138
運輸・通信の職業	244	204	228	236	245	252	258	252	257	251	228	195
生産工程・労務の職業	227	194	214	224	227	230	239	234	243	244	227	206

産業別	年齢計	19歳以下	20～24歳	25～29歳	30～34歳	35～39歳	40～44歳	45～49歳	50～54歳	55～59歳	60～64歳	65歳以上
産業計	238	187	209	227	241	248	253	249	261	271	250	205
農林漁業	188	200	189	201	191	212	187	185	196	155	158	132
鉱業	272	0	218	278	245	0	276	277	305	378	199	162
建設業	257	199	232	241	259	268	282	274	284	298	275	227
製造業	233	184	197	222	232	235	244	241	268	272	263	196
電気・ガス・熱	332	0	202	245	343	357	328	328	444	0	259	0
情報通信	278	180	214	244	280	310	356	317	312	386	308	220
運輸業	248	200	227	240	248	250	259	251	262	266	245	206
卸売・小売	241	177	204	227	240	255	252	266	293	287	287	207
金融・保険	227	180	190	214	226	198	246	229	277	339	295	283
不動産	255	214	213	218	250	272	292	317	297	370	238	217
学術研究	247	182	208	222	250	284	284	278	300	326	299	275
飲食・宿泊	233	181	212	224	240	251	249	240	262	247	212	204
生活関連サービス・娯楽	218	177	199	211	214	227	250	243	238	256	233	247
教育・学習	260	200	196	233	235	267	336	329	361	402	262	232
医療・福祉	231	180	209	231	246	236	234	232	235	238	221	217
複合サービス	257	0	203	228	231	304	301	202	258	340	284	205
サービス	220	188	202	213	226	234	228	226	229	246	224	177
公務・その他	236	0	216	254	320	141	162	236	356	197	240	198

この情報は最近四半期(令和2年7月～9月)の雇用保険資格取得データのうち、雇用形態が常用の者(新規学卒者を除く)を対象としたものです。 単位 千円

賃金は毎月決まって支払われる各種手当(交通費含)は含みますが、超過勤務手当、賞与及び臨時的賃金は含みません。(税込)

1. 学術研究には、専門サービス業(法律事務所、特許事務所、土地家屋調査事務所、行政書士事務所、公認会計士・税理士事務所、社会保険労務士事務所等)、デザイン業、経営コンサルタント業、広告業、土木建築サービス業を含みます。
2. 生活関連サービス業、娯楽業は、洗濯業、理容・美容業、エステティック業、旅行業、冠婚葬祭業、映画館、スポーツ施設提供業等を含みます。

職業別 求人・求職バランス (瀬戸所管内)

フルタイム

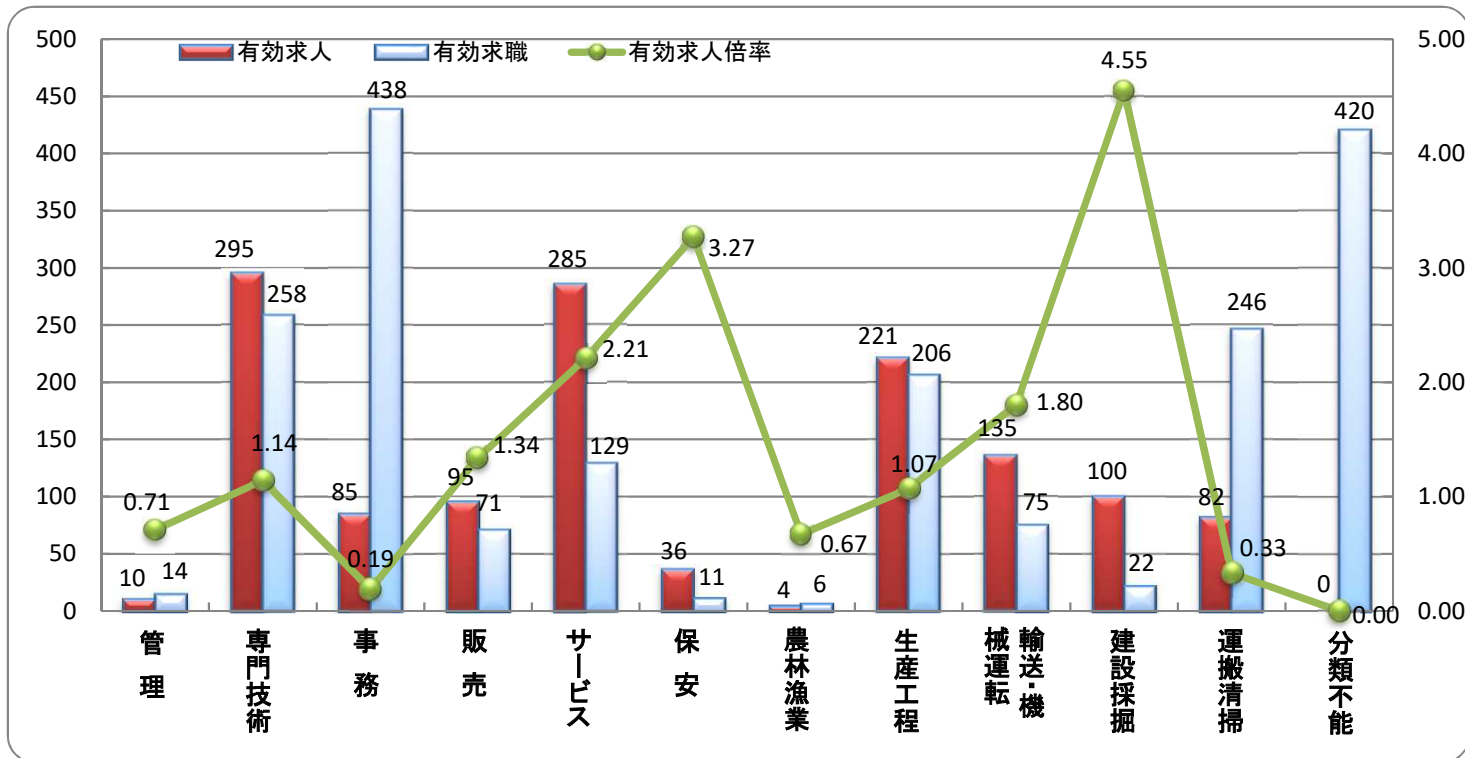

職業別	管理	専門技術	事務	販売	サービス	保安	農林漁業	生産工程	輸送・機	械運転	建設探掘	運搬清掃	分類不能	計
有効求人	10	295	85	95	285	36	4	221	135	100	82	0	1,348	
有効求職	14	258	438	71	129	11	6	206	75	22	246	420	1,896	
有効求人倍率	0.71	1.14	0.19	1.34	2.21	3.27	0.67	1.07	1.80	4.55	0.33	0.00	0.71	

パート

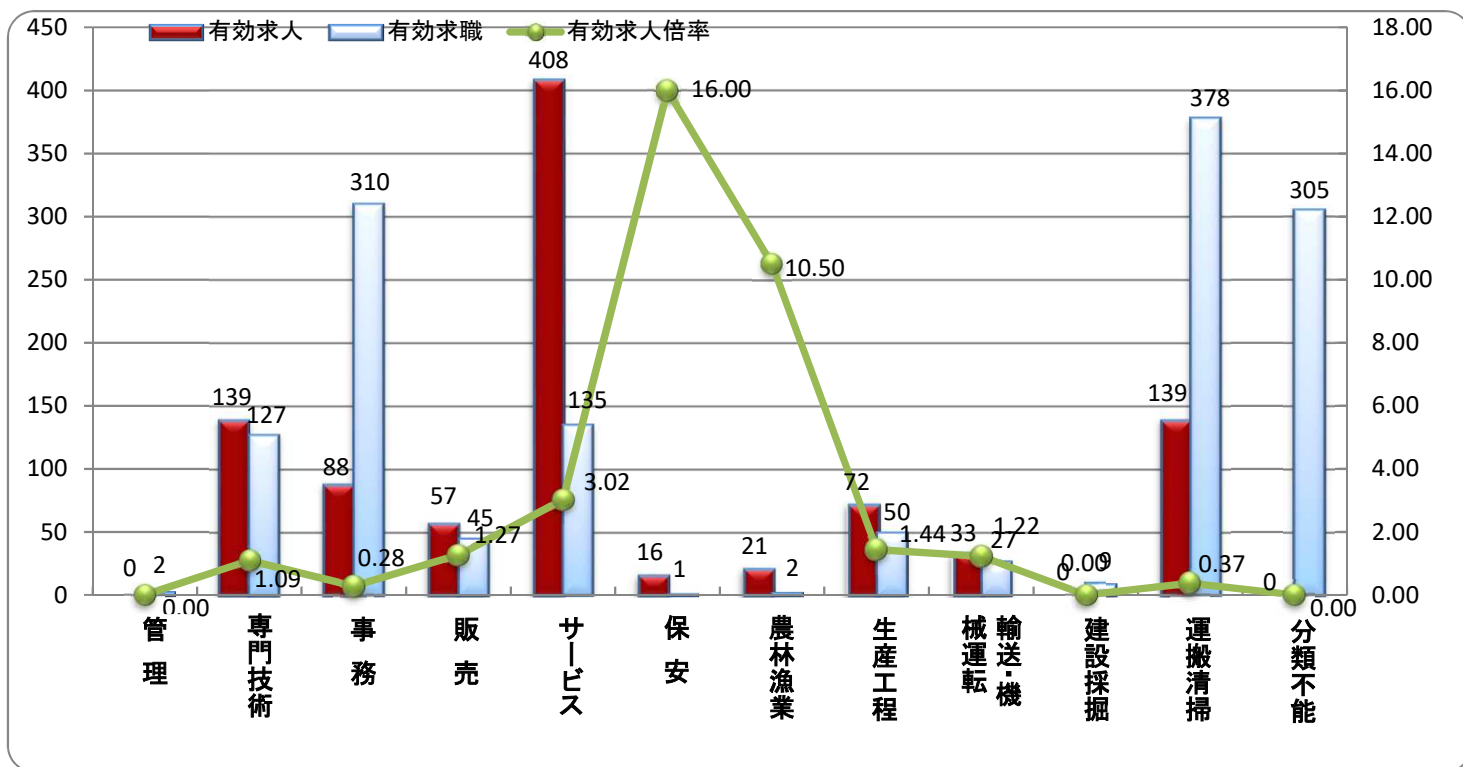

職業別	管理	専門技術	事務	販売	サービス	保安	農林漁業	生産工程	輸送・機	械運転	建設探掘	運搬清掃	分類不能	計
有効求人	0	139	88	57	408	16	21	72	33	0	139	0	973	
有効求職	2	127	310	45	135	1	2	50	27	9	378	305	1,391	
有効求人倍率	0.00	1.09	0.28	1.27	3.02	16.00	10.50	1.44	1.22	0.00	0.37	0.00	0.70	

年齢別 求人・求職バランス (瀬戸所管内)

フルタイム

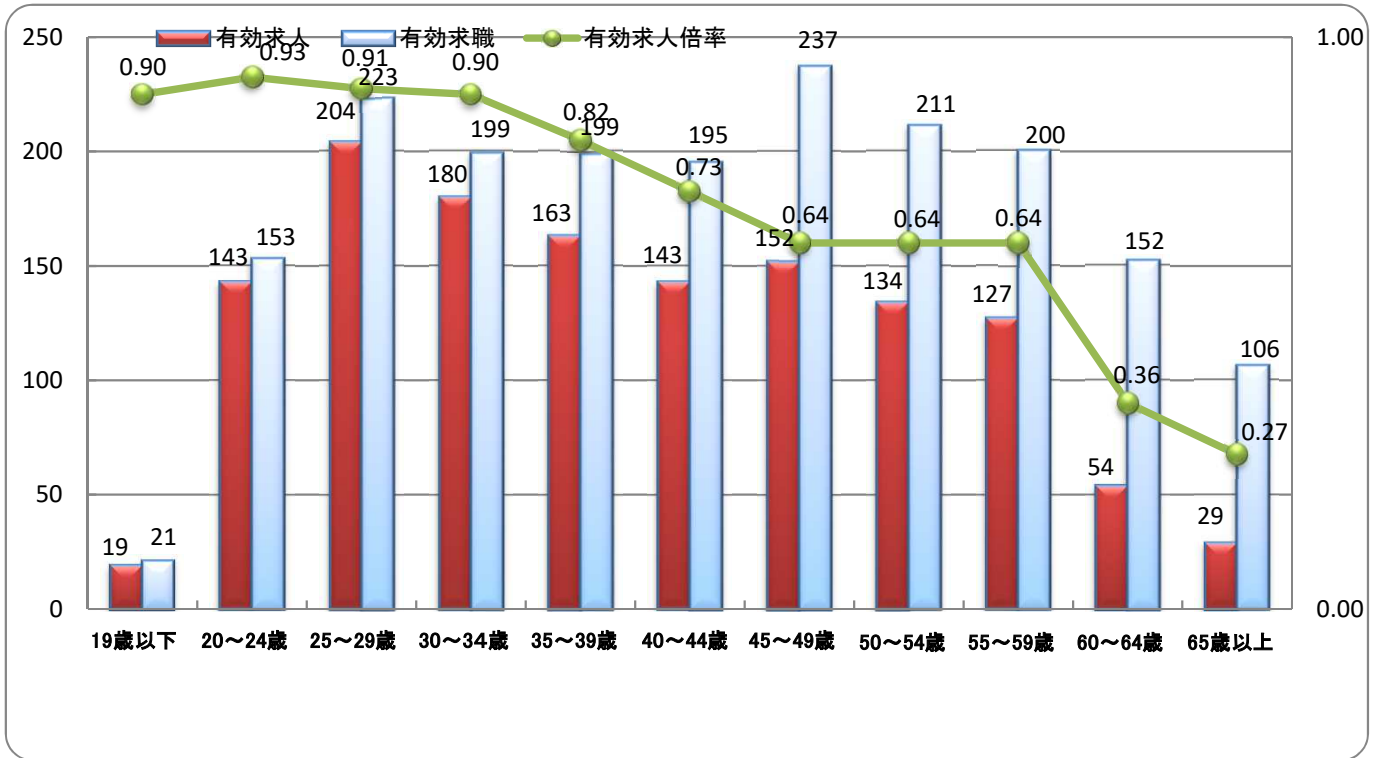

年齢別	19歳以下	20~24歳	25~29歳	30~34歳	35~39歳	40~44歳	45~49歳	50~54歳	55~59歳	60~64歳	65歳以上	計
有効求人	19	143	204	180	163	143	152	134	127	54	29	1,348
有効求職	21	153	223	199	199	195	237	211	200	152	106	1,896
有効求人倍率	0.90	0.93	0.91	0.90	0.82	0.73	0.64	0.64	0.64	0.36	0.27	0.71

パート

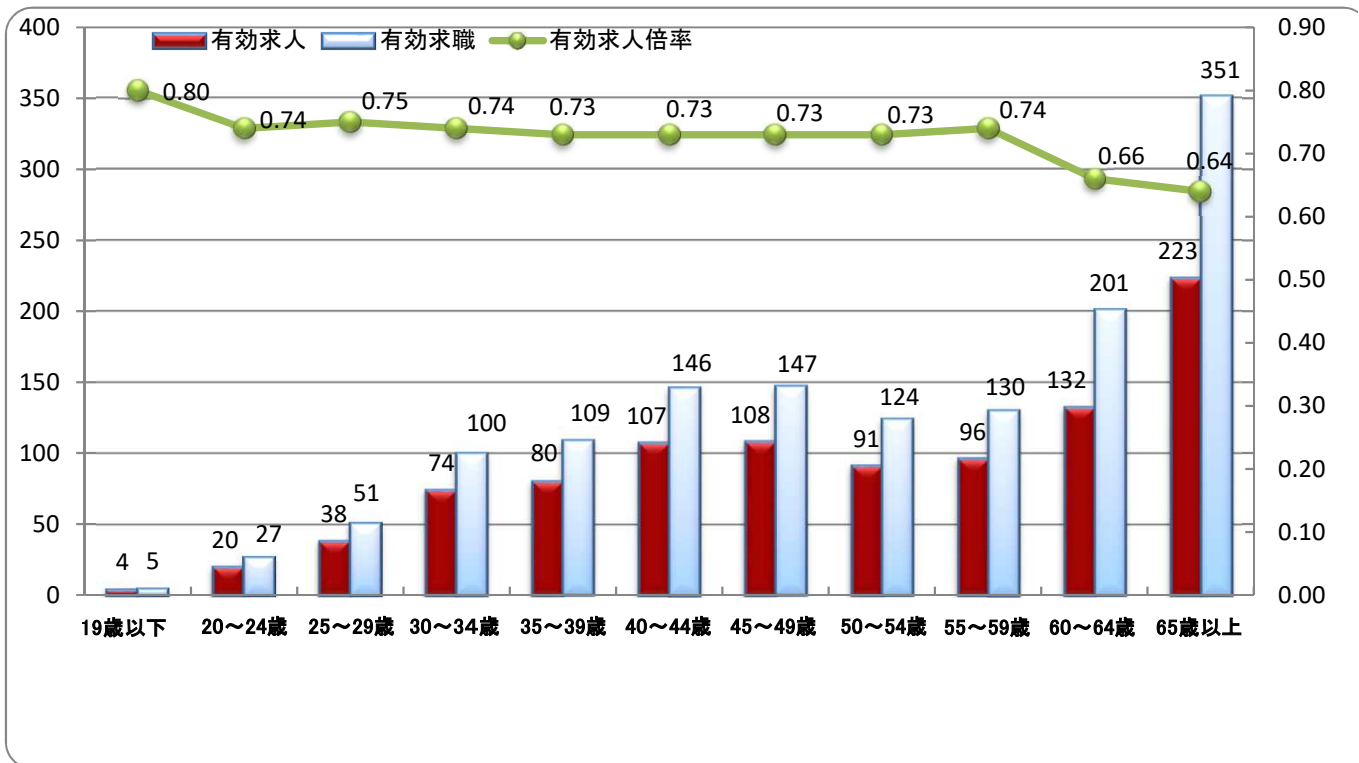

年齢別	19歳以下	20~24歳	25~29歳	30~34歳	35~39歳	40~44歳	45~49歳	50~54歳	55~59歳	60~64歳	65歳以上	計
有効求人	4	20	38	74	80	107	108	91	96	132	223	973
有効求職	5	27	51	100	109	146	147	124	130	201	351	1,391
有効求人倍率	0.80	0.74	0.75	0.74	0.73	0.73	0.73	0.73	0.74	0.66	0.64	0.70

職種・年齢別求職者数（瀬戸所管内）

フルタイム
パート

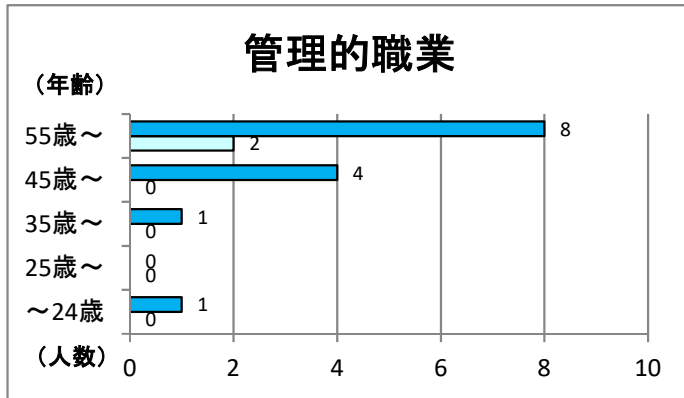

雇用形態	年齢					合計
	～24歳	25歳～	35歳～	45歳～	55歳～	
フルタイム	1	0	1	4	8	14
パート	0	0	0	0	2	2
小計	1	0	1	4	10	16

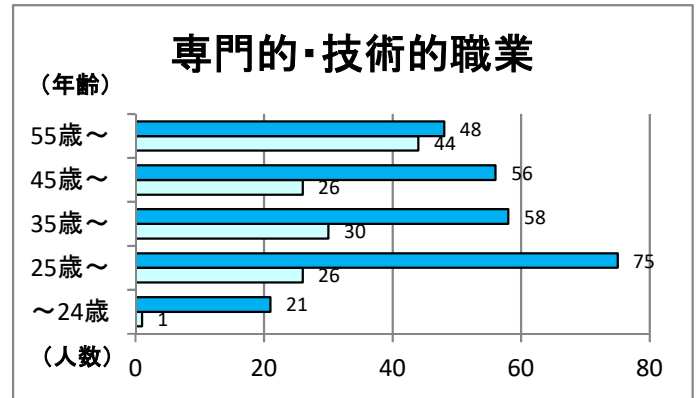

雇用形態	年齢					合計
	～24歳	25歳～	35歳～	45歳～	55歳～	
フルタイム	21	75	58	56	48	258
パート	1	26	30	26	44	127
小計	22	101	88	82	92	385

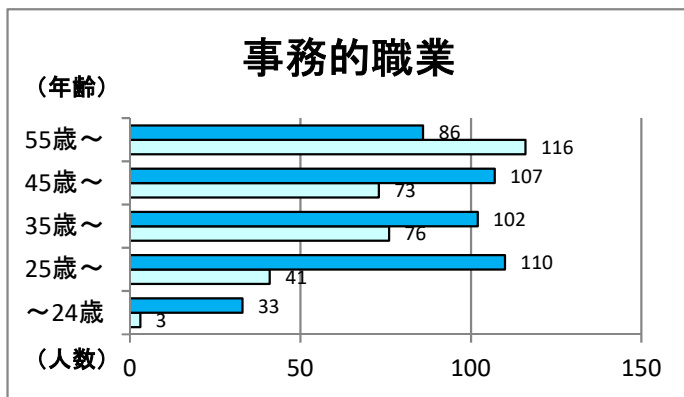

雇用形態	年齢					合計
	～24歳	25歳～	35歳～	45歳～	55歳～	
フルタイム	33	110	102	107	86	438
パート	3	41	76	73	116	309
小計	36	151	178	180	202	747

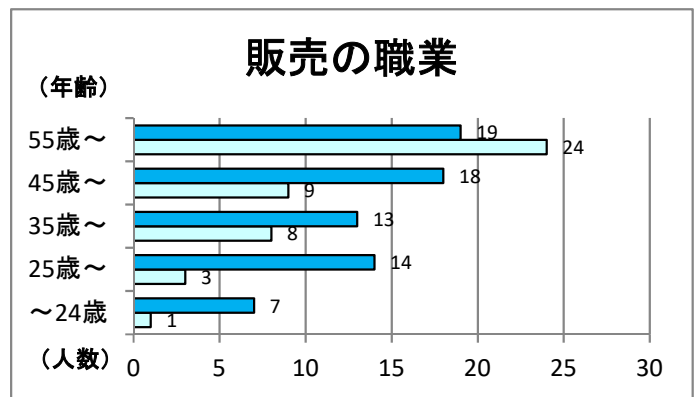

雇用形態	年齢					合計
	～24歳	25歳～	35歳～	45歳～	55歳～	
フルタイム	7	14	13	18	19	71
パート	1	3	8	9	24	45
小計	8	17	21	27	43	116

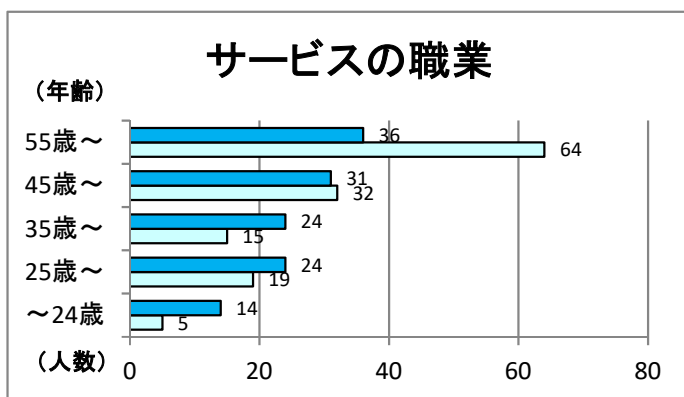

雇用形態	年齢					合計
	～24歳	25歳～	35歳～	45歳～	55歳～	
フルタイム	14	24	24	31	36	129
パート	5	19	15	32	64	135
小計	19	43	39	63	100	264

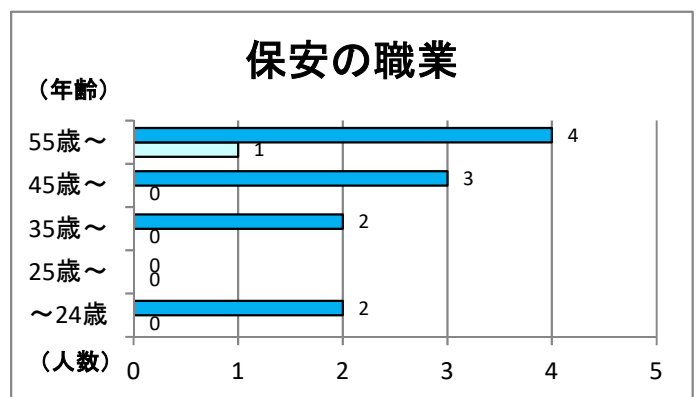

雇用形態	年齢					合計
	～24歳	25歳～	35歳～	45歳～	55歳～	
フルタイム	2	0	2	3	4	11
パート	0	0	0	0	1	1
小計	2	0	2	3	5	12

農林漁業の職業

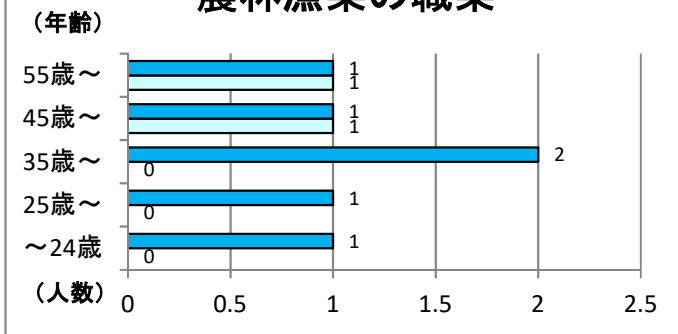

雇用形態	年 齢					合 計
	～24歳	25歳～	35歳～	45歳～	55歳～	
フルタイム	1	1	2	1	1	6
パート	0	0	0	1	1	2
小 計	1	1	2	2	2	8

生産工程の職業

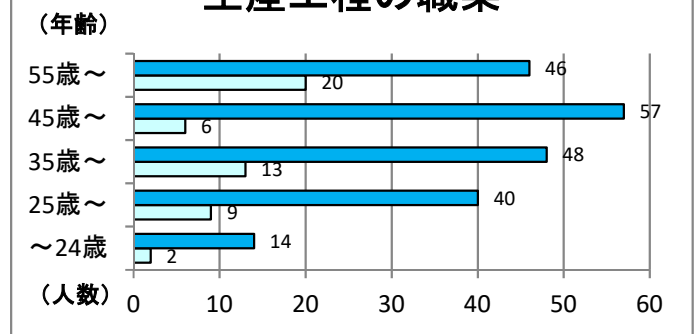

雇用形態	年 齢					合 計
	～24歳	25歳～	35歳～	45歳～	55歳～	
フルタイム	14	40	48	57	46	205
パート	2	9	13	6	20	50
小 計	16	49	61	63	66	255

輸送・機械運転の職業

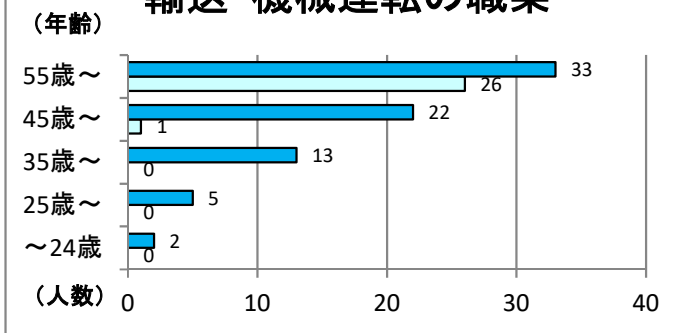

雇用形態	年 齢					合 計
	～24歳	25歳～	35歳～	45歳～	55歳～	
フルタイム	2	5	13	22	33	75
パート	0	0	0	1	26	27
小 計	2	5	13	23	59	102

建設・採掘の職業

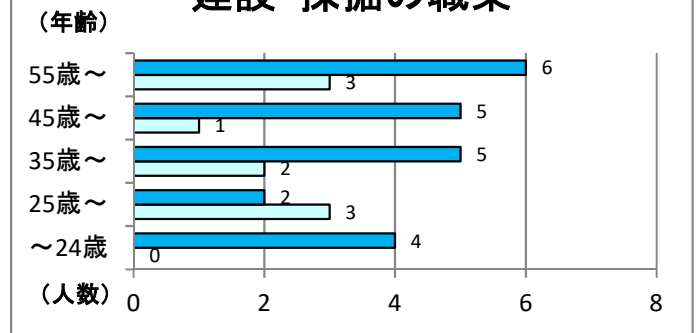

雇用形態	年 齢					合 計
	～24歳	25歳～	35歳～	45歳～	55歳～	
フルタイム	4	2	5	5	6	22
パート	0	3	2	1	3	9
小 計	4	5	7	6	9	31

運搬・清掃等の職業

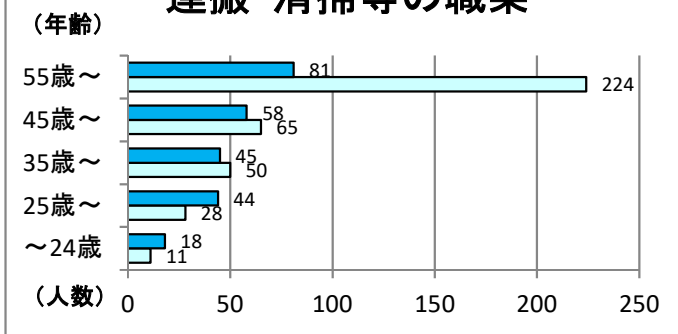

雇用形態	年 齢					合 計
	～24歳	25歳～	35歳～	45歳～	55歳～	
フルタイム	18	44	45	58	81	246
パート	11	28	50	65	224	378
小 計	29	72	95	123	305	624

分類不能の職業

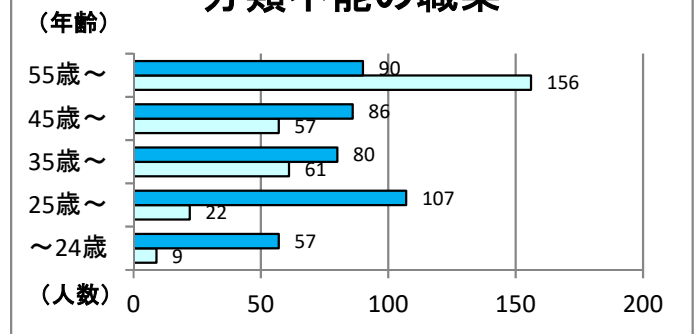

雇用形態	年 齢					合 計
	～24歳	25歳～	35歳～	45歳～	55歳～	
フルタイム	57	107	80	86	90	420
パート	9	22	61	57	156	305
小 計	66	129	141	143	246	725

主な安定所別の有効求職者数の推移

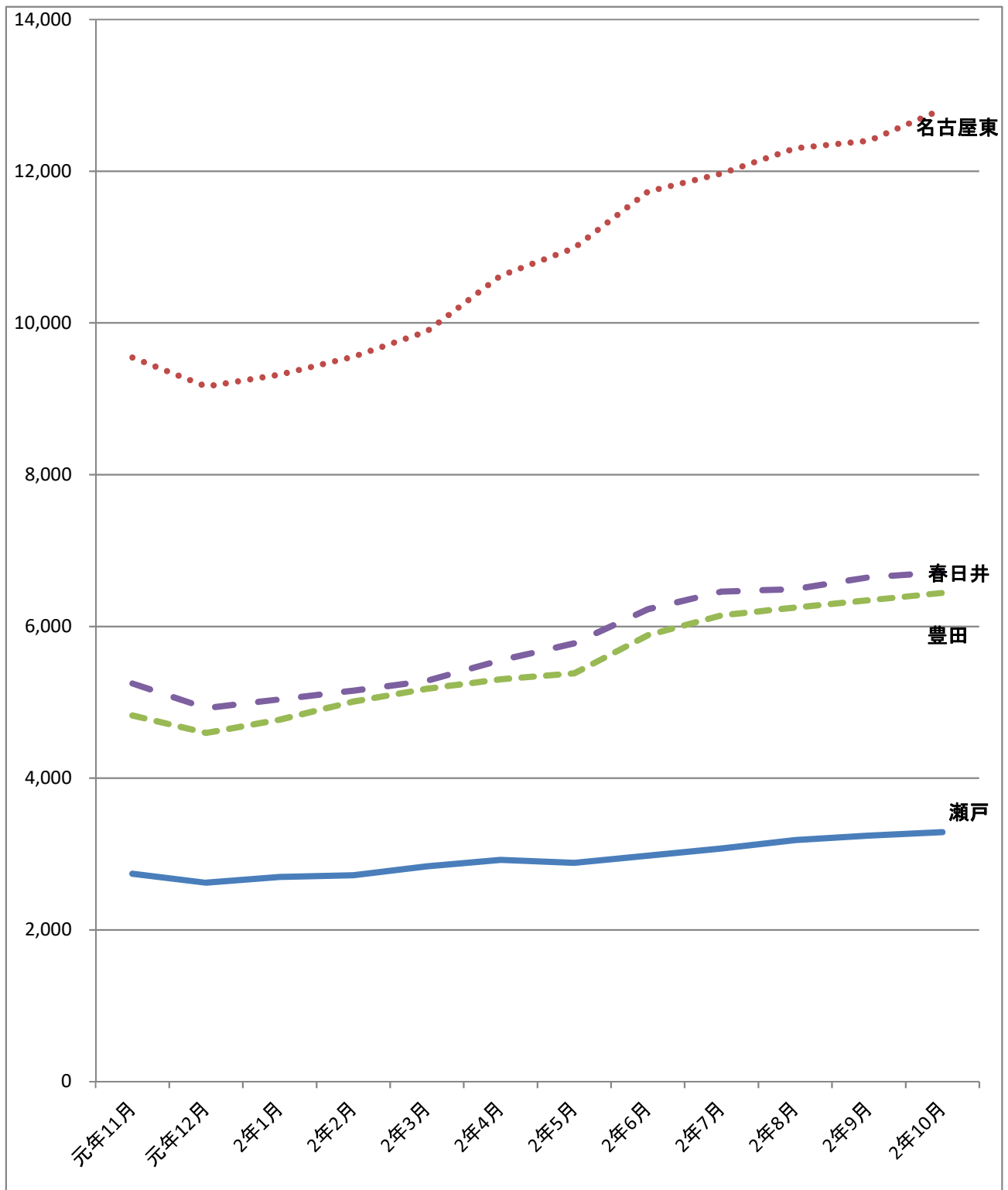

	元年11月	元年12月	2年1月	2年2月	2年3月	2年4月	2年5月	2年6月	2年7月	2年8月	2年9月	2年10月
瀬戸	2,740	2,621	2,697	2,722	2,837	2,923	2,884	2,977	3,072	3,185	3,243	3,287
名古屋東	9,544	9,163	9,320	9,555	9,891	10,621	10,987	11,731	11,971	12,303	12,402	12,818
豊田	4,827	4,596	4,770	5,009	5,178	5,302	5,382	5,883	6,145	6,249	6,344	6,442
春日井	5,249	4,923	5,040	5,154	5,283	5,554	5,775	6,228	6,460	6,492	6,647	6,714