

雇用・賃金情報せと

令和2年9月データ

A: 有効求人倍率の推移

年 \ 月	10月	11月	12月	1月	2月	3月	4月	5月	6月	7月	8月	9月
前々年度	0.99	1.11	1.16	1.16	1.12	1.11	1.02	0.98	1.03	1.13	1.14	1.11
前年度	1.05	1.17	1.20	1.23	1.24	1.17	1.06	1.02	1.07	1.14	1.11	0.94
本年度	0.89	0.95	0.96	0.91	0.92	0.89	0.80	0.67	0.68	0.69	0.67	0.69

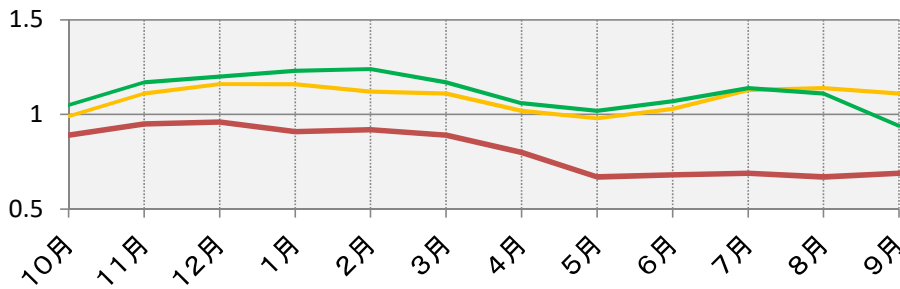

B: 新規求人倍率の推移

年 \ 月	10月	11月	12月	1月	2月	3月	4月	5月	6月	7月	8月	9月
前々年度	2.04	2.16	2.02	1.93	1.64	1.59	1.34	1.47	2.00	2.26	1.63	1.84
前年度	1.88	2.54	2.07	2.19	2.35	1.43	1.57	1.85	2.09	2.42	1.80	1.67
本年度	1.76	2.05	1.74	1.58	1.92	1.35	1.14	1.30	1.32	1.49	1.50	1.43

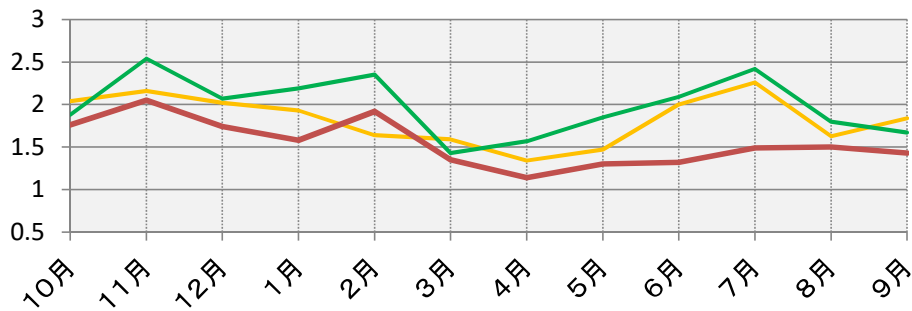

注) Aのグラフとは倍率の値の範囲が異なります。

有効求人倍率	0.69
新規求人倍率	1.43

ハローワーク瀬戸 (瀬戸公共職業安定所)

〒489-0871 愛知県瀬戸市東長根町86

電話 0561-82-5123 FAX 0561-83-8226

用語の説明

フルタイム

* 常用及び臨時を合わせたものをいう。

常用

* 雇用契約において雇用期間の定めがないか又は4ヶ月以上の雇用期間が定められているものをいう。

臨時

* 雇用期間が定められている仕事をいう（1ヶ月以上4ヶ月未満）。

パートタイム

* 毎日就労するものについては、1日の労働時間が一般従業員より短く、特定日又は特定期間就労するものについては、1日の労働時間の長短を問わず1カ月の所定労働時間が、一般従業員より短いものをいう。

日雇

* 日々雇用の仕事、又は1カ月未満の雇用期間が定められている者をいう。

求職者数

* 「新規求職申込件数」とは、公共職業安定所でその月のうちに新たに受けた求職申込件数をいう。
「月間有効求職者数」とは、「前月末日現在において、求職申込の有効期限が翌月以降にまたがっている就職未決定の求職者数」と、当月の「新規求職申込件数」の合計数をいう。

求人数

* 「新規求人数」とは、公共職業安定所でその月のうちに新たに受けた求人数（採用予定人員）をいう。
* 「月間有効求人数」とは、「前月から繰り越された有効求人数」と当月の「新規求人数」の合計数をいう。

求人倍率

* 求職者1人あたり求人がどれだけあるかをみるもので、算出方法は次のとおり。

$$\begin{aligned} \text{新規求人倍率} &= \frac{\text{新規求人数}}{\text{新規求職者申込件数}} \\ \text{有効求人倍率} &= \frac{\text{月間有効求人数}}{\text{月間有効求職者数}} \end{aligned}$$

職業区分

管理的職業

管理的公務員
法人・団体の役員
法人・団体の管理職員
その他管理的職業

専門的・技術的職業

研究者
農林水産技術者
開発技術者
製造技術者
建築・土木・測量技術者
情報処理・通信技術者
その他の技術者
医師、歯科医師、獣医師、
薬剤師
保健師、助産師、看護師
医療技術者
その他の保健医療の職業
社会福祉の専門的職業
法務の職業
経営・金融・保険の専門的
職業
教育の職業
宗教家
著述家・記者・編集者
美術家・デザイナー・写真家
・映像撮影者
音楽家・舞台芸術家
その他の専門的職業

事務的職業

一般事務の職業
会計事務の職業
生産関連事務の職業
営業・販売関連事務の職業
外勤事務の職業

運輸・郵便事務の職業
事務用機器操作の職業

販売の職業

商品販売の職業
販売類似の職業
営業の職業

サービスの職業

家庭生活支援サービスの職業
介護サービスの職業
保健医療サービスの職業
生活衛生サービスの職業
飲食物調理の職業
接客・給仕の職業
居住施設・ビル等の管理の
職業
その他のサービスの職業

保安の職業

自衛官
司法警察職員
その他の保安の職業

農林漁業の職業

農業の職業
林業の職業
漁業の職業

生産工程の職業

生産設備制御・監視の職業
(金属材料製造・金属加工、
金属溶接、溶断)
生産設備制御・監視の職業
(金属材料製造・金属加工、
金属溶接、溶断を除く)
生産設備制御・監視の職業
(機械組立)

金属材料製造、金属加工、
金属溶接・溶断の職業

製品製造・加工処理の職業
(金属材料製造、金属加工、
金属溶接・溶断を除く)

機械組立の職業

機械整備・修理の職業

製品検査の職業
(金属材料製造、金属加工、
金属溶接・溶断)

製品検査の職業
(金属材料製造、金属加工、
金属溶接・溶断を除く)

機械検査の職業

生産関連・生産類似の職業

輸送・機械運転の職業

鉄道運転の職業
自動車運転の職業
船舶・航空機運転の職業
その他の輸送の職業
定置・建設機械運転の職業

建設・採掘の職業

建設躯体工事の職業
建設の職業
(建設躯体工事の職業を除く)
電気工事の職業

土木の職業

採掘の職業

運搬・清掃・包装等の職業

運搬の職業
清掃の職業
包装の職業
その他の運搬・清掃・包装
等の職業

職業別求人倍率及び賃金状況(フルタイム)

瀬戸所管内

(令和2年9月)

有効求職者数	有効求人数	求人倍率	職業	求人賃金(円)		求職希望賃金(円)
				上限平均	下限平均	
1,892	1,266	0.67	職業計	272,556	210,975	218,586
14	10	0.71	管理的職業	315,000	262,500	350,000
1	0	0.00	管理的公務員	0	0	0
0	0	0.00	法人・団体の役員	0	0	0
10	4	0.40	法人・団体の管理職員	300,000	300,000	0
3	6	2.00	その他の管理的職業	320,000	250,000	350,000
254	269	1.06	専門的・技術的職業	300,714	230,999	238,333
3	0	0.00	研究者	0	0	100,000
1	0	0.00	農林水産技術者	0	0	0
15	28	1.87	開発技術者	275,549	196,382	260,000
49	22	0.45	製造技術者	364,483	239,117	227,500
12	55	4.58	建築・土木技術者等	380,000	279,429	295,000
46	0	0.00	情報処理・通信技術者	0	0	262,857
2	4	2.00	その他の技術者	280,000	280,000	0
0	3	0.00	医師、薬剤師等	0	0	0
28	47	1.68	保健師、助産師、看護師等	283,857	231,836	241,667
9	24	2.67	医療技術者	282,875	222,075	300,000
7	15	2.14	その他の保健医療	316,300	207,800	263,333
37	58	1.57	社会福祉の専門的職業	269,783	225,923	200,000
1	1	1.00	法務の職業	473,400	286,900	0
2	0	0.00	経営・金融等の職業	0	0	0
5	4	0.80	教育の職業	270,000	220,000	200,000
0	0	0.00	宗教家	0	0	0
4	0	0.00	著述家、記者、編集者	0	0	0
21	3	0.14	美術家、デザイナー等	250,000	165,000	212,500
1	0	0.00	音楽家、舞台芸術家	0	0	0
11	5	0.45	その他の専門的職業	257,500	217,500	0

※有効求人は「ハローワーク瀬戸」に申し込まれたフルタイム求人(パートを除く)の総数で、有効求職は求職の申し込みをしている人の総数です。

※求人賃金の上限及び下限は、求人票の所定内賃金の上限、下限の平均額(税込)です。

職業別求人倍率及び賃金状況(フルタイム)

瀬戸所管内

(令和2年9月)

有効求職者数	有効求人数	求人倍率	職業	求人賃金(円)		求職希望賃金(円)
				上限平均	下限平均	
433	75	0.17	事務的職業	268,206	198,680	200,267
370	44	0.12	一般事務員	260,157	194,489	196,935
19	10	0.53	会計事務員	321,000	184,750	240,000
14	12	0.86	生産関連事務員	287,460	236,980	207,500
25	8	0.32	営業・販売関連事務員	255,200	180,200	210,000
0	0	0.00	外勤事務員	0	0	0
2	1	0.50	運輸・郵便事務	0	0	0
3	0	0.00	事務用機器操作の職業	0	0	0
67	83	1.24	販売の職業	283,514	205,961	284,286
18	14	0.78	商品販売の職業	185,833	185,833	200,000
1	2	2.00	販売類似の職業	0	0	0
48	67	1.40	営業の職業	316,074	212,671	298,333
130	268	2.06	サービスの職業	227,820	195,296	205,652
0	0	0.00	家庭生活支援サービス	0	0	0
53	98	1.85	介護サービスの職業	228,724	190,718	203,333
5	19	3.80	保健医療サービス	200,500	160,500	190,000
10	30	3.00	生活衛生サービス	250,000	180,000	190,000
37	103	2.78	飲食物調理の職業	230,204	199,934	207,500
16	12	0.75	接客・給仕の職業	219,317	205,715	0
6	0	0.00	居住施設・ビルの管理	0	0	160,000
3	6	2.00	その他のサービス	0	0	350,000
12	14	1.17	保安の職業	0	0	225,000
0	0	0.00	自衛官	0	0	0
0	0	0.00	司法警察職員	0	0	0
12	14	1.17	その他の保安職業	0	0	225,000
6	3	0.50	農林漁業の職業	205,850	190,275	185,000
5	3	0.60	農業の職業	205,850	190,275	185,000
0	0	0.00	林業の職業	0	0	0
1	0	0.00	漁業の職業	0	0	0

※有効求人は「ハローワーク瀬戸」に申し込まれたフルタイム求人(パートを除く)の総数で、有効求職は求職の申し込みをしている人の総数です。

※求人賃金の上限及び下限は、求人票の所定内賃金の上限、下限の平均額(税込)です。

職業別求人倍率及び賃金状況(フルタイム)

瀬戸所管内

(令和2年9月)

有効求職者数	有効求人数	求人倍率	職業	求人賃金(円)		求職希望賃金(円)
				上限平均	下限平均	
204	217	1.06	生産工程の職業	264,963	194,194	212,069
2	16	8.00	生産設備(金属)	0	0	0
5	10	2.00	生産設備(金属除く)	0	0	180,000
2	0	0.00	生産設備(機械)	0	0	0
29	57	1.97	金属材料製造等	252,810	183,555	200,000
72	52	0.72	製品製造・加工処理	281,566	211,533	205,333
50	30	0.60	機械組立の職業	296,167	190,000	226,000
8	20	2.50	機械整備・修理の職業	284,857	200,914	0
8	9	1.13	製品検査(金属)	174,880	160,147	180,000
4	5	1.25	製品検査(金属除く)	0	0	0
5	2	0.40	機械検査の職業	224,640	160,186	0
19	16	0.84	生産関連・生産類似	0	0	260,000
77	155	2.01	輸送・機械運転の職業	298,580	246,681	242,353
1	0	0.00	鉄道運転の職業	0	0	0
52	136	2.62	自動車運転の職業	296,997	245,834	247,143
0	0	0.00	船舶・航空機運転	0	0	0
18	3	0.17	その他の輸送の職業	232,000	232,000	233,750
6	16	2.67	定置・建設機械運転	400,000	280,000	260,000
22	101	4.59	建設・採掘の職業	371,151	223,023	258,571
1	24	24.00	建設躯体工事の職業	231,000	161,700	200,000
7	38	5.43	建設の職業	402,675	223,875	236,667
6	9	1.50	電気工事の職業	310,000	210,000	200,000
8	30	3.75	土木の職業	376,280	263,300	350,000
0	0	0.00	採掘の職業	0	0	0
254	71	0.28	運搬・清掃等の職業	256,951	201,718	190,909
46	29	0.63	運搬の職業	222,381	189,331	220,000
12	14	1.17	清掃の職業	305,850	231,050	150,000
1	0	0.00	包装の職業	0	0	0
195	28	0.14	その他の運搬等の職業	259,908	190,968	188,333
419	0	0.00	分類不能の職業	0	0	216,094

※有効求人は「ハローワーク瀬戸」に申し込まれたフルタイム求人(パートを除く)の総数で、有効求職は求職の申し込みをしている人の総数です。

※求人賃金の上限及び下限は、求人票の所定内賃金の上限、下限の平均額(税込)です。

職業別求人倍率及び賃金状況(パート)

瀬戸所管内

(令和2年9月)

有効求職者数	有効求人数	求人倍率	職業	求人賃金(円)		求職希望賃金(円)
				上限平均	下限平均	
1,351	986	0.73	職業計	1,158	1,034	1,067
3	0	0.00	管理的職業	0	0	0
0	0	0.00	管理的公務員	0	0	0
0	0	0.00	法人・団体の役員	0	0	0
3	0	0.00	法人・団体の管理職員	0	0	0
0	0	0.00	その他の管理的職業	0	0	0
122	134	1.10	専門的・技術的職業	1,505	1,285	1,709
0	0	0.00	研究者	0	0	0
1	0	0.00	農林水産技術者	0	0	0
2	9	4.50	開発技術者	1,050	950	0
11	0	0.00	製造技術者	0	0	988
2	0	0.00	建築・土木技術者等	0	0	0
7	0	0.00	情報処理・通信技術者	0	0	0
1	0	0.00	その他の技術者	0	0	0
3	1	0.33	医師、薬剤師等	1,500	1,500	2,000
37	39	1.05	保健師、助産師、看護師等	1,757	1,529	2,536
2	23	11.50	医療技術者	1,638	1,375	0
4	9	2.25	その他の保健医療	1,200	950	1,000
29	46	1.59	社会福祉の専門的職業	1,462	1,206	1,000
1	0	0.00	法務の職業	0	0	0
0	0	0.00	経営・金融等の職業	0	0	0
7	1	0.14	教育の職業	1,350	1,250	926
0	0	0.00	宗教家	0	0	0
0	0	0.00	著述家、記者、編集者	0	0	0
8	4	0.50	美術家、デザイナー等	1,500	1,350	983
1	0	0.00	音楽家、舞台芸術家	0	0	0
6	2	0.33	その他の専門的職業	1,000	1,000	1,000

※有効求人は「ハローワーク瀬戸」に申し込まれたパート求人の総数で、有効求職は求職の申し込みをしている人の総数です。

※求人賃金の上限及び下限は、求人票の所定内賃金の上限、下限の平均額(税込)です。

職業別求人倍率及び賃金状況(パート)

瀬戸所管内

(令和2年9月)

有効求職者数	有効求人数	求人倍率	職業	求人賃金(円)		求職希望賃金(円)
				上限平均	下限平均	
301	96	0.32	事務的職業	1,134	971	967
268	72	0.27	一般事務員	1,112	963	959
13	7	0.54	会計事務員	1,188	958	988
7	8	1.14	生産関連事務員	953	927	0
10	5	0.50	営業・販売関連事務員	1,333	1,000	1,100
0	0	0.00	外勤事務員	0	0	0
1	1	1.00	運輸・郵便事務	1,200	1,200	0
2	3	1.50	事務用機器操作の職業	1,000	927	0
45	53	1.18	販売の職業	1,108	977	931
42	53	1.26	商品販売の職業	1,108	977	931
0	0	0.00	販売類似の職業	0	0	0
3	0	0.00	営業の職業	0	0	0
116	432	3.72	サービスの職業	1,087	980	1,026
0	2	0.00	家庭生活支援サービス	0	0	0
33	119	3.61	介護サービスの職業	1,206	1,052	1,167
7	26	3.71	保健医療サービス	1,098	990	0
6	22	3.67	生活衛生サービス	1,305	975	0
31	226	7.29	飲食物調理の職業	1,063	965	944
24	27	1.13	接客・給仕の職業	951	939	940
7	0	0.00	居住施設・ビルの管理	0	0	975
8	10	1.25	その他のサービス	1,010	1,000	950
5	5	1.00	保安の職業	0	0	0
0	0	0.00	自衛官	0	0	0
0	0	0.00	司法警察職員	0	0	0
5	5	1.00	その他の保安職業	0	0	0
2	24	12.00	農林漁業の職業	930	930	0
2	24	12.00	農業の職業	930	930	0
0	0	0.00	林業の職業	0	0	0
0	0	0.00	漁業の職業	0	0	0

※有効求人は「ハローワーク瀬戸」に申し込まれたパート求人の総数で、有効求職は求職の申し込みをしている人の総数です。

※求人賃金の上限及び下限は、求人票の所定内賃金の上限、下限の平均額(税込)です。

職業別求人倍率及び賃金状況(パート)

瀬戸所管内

(令和2年9月)

有効求職者数	有効求人数	求人倍率	職業	求人賃金(円)		求職希望賃金(円)
				上限平均	下限平均	
45	69	1.53	生産工程の職業	1,000	971	1,070
0	0	0.00	生産設備(金属)	0	0	0
1	0	0.00	生産設備(金属除く)	0	0	0
2	0	0.00	生産設備(機械)	0	0	0
4	0	0.00	金属材料製造等	0	0	1,500
19	38	2.00	製品製造・加工処理	1,005	976	1,043
6	9	1.50	機械組立の職業	950	930	0
4	7	1.75	機械整備・修理の職業	1,000	950	950
1	7	7.00	製品検査(金属)	1,000	950	926
2	4	2.00	製品検査(金属除く)	0	0	0
1	1	1.00	機械検査の職業	0	0	0
5	3	0.60	生産関連・生産類似	1,000	1,000	1,042
23	46	2.00	輸送・機械運転の職業	1,273	1,214	1,057
0	0	0.00	鉄道運転の職業	0	0	0
17	42	2.47	自動車運転の職業	1,273	1,214	1,004
0	0	0.00	船舶・航空機運転	0	0	0
2	4	2.00	その他の輸送の職業	0	0	927
4	0	0.00	定置・建設機械運転	0	0	1,500
4	0	0.00	建設・採掘の職業	0	0	0
0	0	0.00	建設躯体工事の職業	0	0	0
2	0	0.00	建設の職業	0	0	0
1	0	0.00	電気工事の職業	0	0	0
1	0	0.00	土木の職業	0	0	0
0	0	0.00	採掘の職業	0	0	0
375	127	0.34	運搬・清掃等の職業	1,082	1,001	983
12	32	2.67	運搬の職業	1,016	956	0
34	17	0.50	清掃の職業	929	929	931
1	1	1.00	包装の職業	0	0	950
328	77	0.23	その他の運搬等の職業	1,140	1,035	1,000
310	0	0.00	分類不能の職業	0	0	988

※有効求人は「ハローワーク瀬戸」に申し込まれたパート求人の総数で、有効求職は求職の申し込みをしている人の総数です。

※求人賃金の上限及び下限は、求人票の所定内賃金の上限、下限の平均額(税込)です。

職業別求人倍率及び賃金状況(フルタイム)

愛知県内

(令和2年9月)

有効求職者数	有効求人数	求人倍率	職業	求人賃金(円)		求職希望賃金(円)
				上限平均	下限平均	
68,567	66,661	0.97	職業計	285,309	208,497	245,038
262	377	1.44	管理的職業	336,466	251,659	445,000
54	5	0.09	管理的公務員	0	0	214,286
11	0	0.00	法人・団体の役員	0	0	1,250,000
147	297	2.02	法人・団体の管理職員	345,792	257,261	546,538
50	75	1.50	その他の管理的職業	293,983	226,139	314,286
8,421	15,111	1.79	専門的・技術的職業	315,448	223,777	260,051
74	12	0.16	研究者	338,588	213,738	236,250
10	2	0.20	農林水産技術者	0	0	212,500
577	1,198	2.08	開発技術者	344,386	213,513	258,900
1,176	620	0.53	製造技術者	320,748	208,993	236,085
384	2,670	6.95	建築・土木技術者等	395,748	259,233	365,135
1,430	2,076	1.45	情報処理・通信技術者	386,061	219,768	255,729
64	103	1.61	その他の技術者	335,847	224,662	291,333
69	298	4.32	医師、薬剤師等	348,650	271,903	265,833
982	2,642	2.69	保健師、助産師、看護師等	296,104	235,167	269,944
321	1,046	3.26	医療技術者	286,408	223,162	306,981
332	519	1.56	その他の保健医療	269,405	192,314	456,667
836	2,968	3.55	社会福祉の専門的職業	254,926	204,521	212,938
27	25	0.93	法務の職業	326,367	212,408	288,333
70	74	1.06	経営・金融等の職業	318,790	202,064	255,714
302	291	0.96	教育の職業	247,648	198,723	222,857
3	3	1.00	宗教家	185,000	160,000	250,000
136	53	0.39	著述家、記者、編集者	253,950	237,200	244,074
897	192	0.21	美術家、デザイナー等	283,787	208,758	228,727
30	4	0.13	音楽家、舞台芸術家	270,000	190,000	0
701	315	0.45	その他の専門的職業	229,855	203,570	228,871

※有効求人は「愛知県内のハローワーク」に申し込まれたフルタイム求人(パートを除く)の総数で、有効求職は求職の申し込みをしている人の総数です。

※求人賃金の上限及び下限は、求人票の所定内賃金の上限、下限の平均額(税込)です。

職業別求人倍率及び賃金状況(フルタイム)

愛知県内

(令和2年9月)

有効求職者数	有効求人数	求人倍率	職業	求人賃金(円)		求職希望賃金(円)
				上限平均	下限平均	
15,433	5,457	0.35	事務的職業	244,767	191,843	276,698
13,029	3,593	0.28	一般事務員	229,936	185,604	286,841
786	422	0.54	会計事務員	278,233	198,339	224,085
436	502	1.15	生産関連事務員	271,422	202,850	245,500
974	581	0.60	営業・販売関連事務員	270,014	206,062	221,472
1	28	28.00	外勤事務員	266,667	193,333	0
59	254	4.31	運輸・郵便事務	221,908	195,819	232,500
148	77	0.52	事務用機器操作の職業	285,714	195,000	211,111
3,832	7,317	1.91	販売の職業	293,104	213,721	244,316
1,855	2,805	1.51	商品販売の職業	264,161	195,051	206,880
80	201	2.51	販売類似の職業	317,176	224,529	280,000
1,897	4,311	2.27	営業の職業	308,060	223,447	282,017
4,320	11,348	2.63	サービスの職業	256,550	197,398	211,455
6	17	2.83	家庭生活支援サービス	300,000	180,000	0
1,376	4,933	3.59	介護サービスの職業	240,948	191,990	208,080
256	621	2.43	保健医療サービス	202,880	170,253	195,094
345	1,398	4.05	生活衛生サービス	268,236	197,224	205,000
1,076	1,705	1.58	飲食物調理の職業	268,268	201,613	216,564
858	2,233	2.60	接客・給仕の職業	278,411	210,006	216,423
123	129	1.05	居住施設・ビルの管理	267,337	191,294	194,000
280	312	1.11	その他のサービス	264,445	198,245	233,478
288	2,396	8.32	保安の職業	216,013	184,819	200,149
1	0	0.00	自衛官	0	0	0
3	0	0.00	司法警察職員	0	0	270,000
284	2,396	8.44	その他の保安職業	216,013	184,819	199,091
290	175	0.60	農林漁業の職業	267,054	193,963	216,667
249	161	0.65	農業の職業	265,759	195,152	211,563
26	14	0.54	林業の職業	284,333	178,100	240,000
15	0	0.00	漁業の職業	0	0	240,000

※有効求人は「愛知県内のハローワーク」に申し込まれたフルタイム求人(パートを除く)の総数で、有効求職は求職の申し込みをしている人の総数です。

※求人賃金の上限及び下限は、求人票の所定内賃金の上限、下限の平均額(税込)です。

職業別求人倍率及び賃金状況(フルタイム)

愛知県内

(令和2年9月)

有効求職者数	有効求人数	求人倍率	職業	求人賃金(円)		求職希望賃金(円)
				上限平均	下限平均	
11,168	8,672	0.78	生産工程の職業	283,021	193,272	221,279
163	144	0.88	生産設備(金属)	265,338	196,212	196,667
71	146	2.06	生産設備(金属除く)	259,118	191,031	203,125
189	42	0.22	生産設備(機械)	306,703	213,015	223,478
1,743	2,235	1.28	金属材料製造等	290,803	195,509	232,876
1,264	1,449	1.15	製品製造・加工処理	248,182	186,913	214,167
5,300	1,416	0.27	機械組立の職業	272,961	190,485	219,677
375	1,926	5.14	機械整備・修理の職業	306,860	195,411	258,875
327	173	0.53	製品検査(金属)	205,380	171,872	213,830
217	191	0.88	製品検査(金属除く)	221,543	187,137	185,429
902	207	0.23	機械検査の職業	230,520	180,188	205,985
617	743	1.20	生産関連・生産類似	308,755	202,486	226,122
2,873	6,864	2.39	輸送・機械運転の職業	283,086	226,537	281,113
7	0	0.00	鉄道運転の職業	0	0	235,000
1,924	5,854	3.04	自動車運転の職業	284,003	228,932	284,275
5	4	0.80	船舶・航空機運転	0	0	0
680	316	0.46	その他の輸送の職業	231,547	195,720	244,365
257	690	2.68	定置・建設機械運転	300,358	228,164	351,224
756	5,590	7.39	建設・採掘の職業	342,174	220,921	257,006
95	1,100	11.58	建設躯体工事の職業	354,763	225,664	257,917
245	1,587	6.48	建設の職業	351,144	222,857	261,724
195	976	5.01	電気工事の職業	332,040	214,162	250,294
219	1,911	8.73	土木の職業	332,678	220,726	257,551
2	16	8.00	採掘の職業	344,720	212,420	210,000
7,052	3,354	0.48	運搬・清掃等の職業	248,508	195,101	211,450
1,845	1,663	0.90	運搬の職業	253,742	195,687	233,140
546	805	1.47	清掃の職業	246,364	198,990	189,403
68	62	0.91	包装の職業	183,963	162,900	173,333
4,593	824	0.18	その他の運搬等の職業	239,773	190,341	201,131
13,872	0	0.00	分類不能の職業	0	0	229,687

※有効求人は「愛知県内のハローワーク」に申し込まれたフルタイム求人(パートを除く)の総数で、有効求職は求職の申し込みをしている人の総数です。

※求人賃金の上限及び下限は、求人票の所定内賃金の上限、下限の平均額(税込)です。

職業別求人倍率及び賃金状況(パート)

愛知県内

(令和2年9月)

有効求職者数	有効求人数	求人倍率	職業	求人賃金(円)		求職希望賃金(円)
				上限平均	下限平均	
39,745	41,928	1.05	職業計	1,219	1,070	1,008
46	18	0.39	管理的職業	930	930	1,071
7	0	0.00	管理的公務員	0	0	1,000
4	0	0.00	法人・団体の役員	0	0	0
24	16	0.67	法人・団体の管理職員	0	0	1,143
11	2	0.18	その他の管理的職業	930	930	926
3,595	8,143	2.27	専門的・技術的職業	1,552	1,283	1,221
15	5	0.33	研究者	0	0	1,000
6	2	0.33	農林水産技術者	1,200	1,200	1,000
107	37	0.35	開発技術者	1,710	1,170	1,340
240	76	0.32	製造技術者	1,413	1,065	982
67	48	0.72	建築・土木技術者等	1,925	1,509	1,425
119	69	0.58	情報処理・通信技術者	1,700	1,120	1,194
25	13	0.52	その他の技術者	1,247	1,076	970
127	240	1.89	医師、薬剤師等	2,503	2,074	2,055
915	2,416	2.64	保健師、助産師、看護師等	1,653	1,425	1,406
214	786	3.67	医療技術者	1,808	1,459	1,265
155	251	1.62	その他の保健医療	1,295	1,137	1,048
847	2,863	3.38	社会福祉の専門的職業	1,246	1,088	987
7	10	1.43	法務の職業	1,250	930	1,475
22	27	1.23	経営・金融等の職業	1,445	1,103	1,500
224	232	1.04	教育の職業	1,413	1,161	1,192
1	0	0.00	宗教家	0	0	0
28	13	0.46	著述家、記者、編集者	930	930	1,025
198	98	0.49	美術家、デザイナー等	1,215	1,021	1,077
7	0	0.00	音楽家、舞台芸術家	0	0	930
271	957	3.53	その他の専門的職業	1,573	1,006	1,127

※有効求人は「愛知県内のハローワーク」に申し込まれたパート求人の総数で、有効求職は求職の申し込みをしている人の総数です。

※求人賃金の上限及び下限は、求人票の所定内賃金の上限、下限の平均額(税込)です。

職業別求人倍率及び賃金状況(パート)

愛知県内

(令和2年9月)

有効求職者数	有効求人数	求人倍率	職業	求人賃金(円)		求職希望賃金(円)
				上限平均	下限平均	
8,669	3,961	0.46	事務的職業	1,116	1,002	985
7,719	3,002	0.39	一般事務員	1,109	1,004	982
367	274	0.75	会計事務員	1,250	1,012	1,021
149	247	1.66	生産関連事務員	1,018	955	1,079
249	240	0.96	営業・販売関連事務員	1,111	1,021	992
4	9	2.25	外勤事務員	1,093	977	0
25	106	4.24	運輸・郵便事務	1,086	1,031	970
156	83	0.53	事務用機器操作の職業	1,178	967	939
1,845	2,470	1.34	販売の職業	1,046	962	973
1,710	2,280	1.33	商品販売の職業	1,032	955	967
18	57	3.17	販売類似の職業	0	0	1,167
117	133	1.14	営業の職業	1,275	1,079	1,075
3,654	15,634	4.28	サービスの職業	1,158	1,023	996
20	138	6.90	家庭生活支援サービス	1,147	1,101	1,000
970	6,068	6.26	介護サービスの職業	1,250	1,078	1,070
184	518	2.82	保健医療サービス	1,118	1,013	980
205	805	3.93	生活衛生サービス	1,249	982	1,013
1,093	4,247	3.89	飲食物調理の職業	1,035	959	963
760	3,166	4.17	接客・給仕の職業	1,069	989	961
168	236	1.40	居住施設・ビルの管理	1,019	979	980
254	456	1.80	その他のサービス	1,124	1,000	998
168	1,100	6.55	保安の職業	1,173	1,006	992
0	0	0.00	自衛官	0	0	0
0	0	0.00	司法警察職員	0	0	0
168	1,100	6.55	その他の保安職業	1,173	1,006	992
184	191	1.04	農林漁業の職業	1,164	1,029	968
176	185	1.05	農業の職業	1,149	1,019	968
5	6	1.20	林業の職業	1,600	1,333	975
3	0	0.00	漁業の職業	0	0	0

※有効求人は「愛知県内のハローワーク」に申し込まれたパート求人の総数で、有効求職は求職の申し込みをしている人の総数です。

※求人賃金の上限及び下限は、求人票の所定内賃金の上限、下限の平均額(税込)です。

職業別求人倍率及び賃金状況(パート)

愛知県内

(令和2年9月)

有効求職者数	有効求人数	求人倍率	職業	求人賃金(円)		求職希望賃金(円)
				上限平均	下限平均	
2,164	1,965	0.91	生産工程の職業	1,100	978	983
24	6	0.25	生産設備(金属)	976	959	1,000
21	28	1.33	生産設備(金属除く)	1,129	1,029	967
27	4	0.15	生産設備(機械)	0	0	950
226	237	1.05	金属材料製造等	1,172	1,003	1,013
529	984	1.86	製品製造・加工処理	1,039	957	963
694	182	0.26	機械組立の職業	1,102	987	973
81	141	1.74	機械整備・修理の職業	1,264	1,046	978
94	78	0.83	製品検査(金属)	1,032	955	978
101	153	1.51	製品検査(金属除く)	1,070	958	951
222	55	0.25	機械検査の職業	1,088	948	993
145	97	0.67	生産関連・生産類似	1,320	1,051	1,084
772	1,823	2.36	輸送・機械運転の職業	1,156	1,057	1,067
0	0	0.00	鉄道運転の職業	0	0	0
530	1,639	3.09	自動車運転の職業	1,152	1,050	1,057
2	0	0.00	船舶・航空機運転	0	0	1,000
158	138	0.87	その他の輸送の職業	1,145	1,097	1,023
82	46	0.56	定置・建設機械運転	1,271	1,154	1,238
112	229	2.04	建設・採掘の職業	1,542	1,108	1,093
4	14	3.50	建設躯体工事の職業	1,000	1,000	1,000
45	54	1.20	建設の職業	1,452	1,046	1,230
28	39	1.39	電気工事の職業	1,550	988	1,009
35	120	3.43	土木の職業	1,609	1,165	1,083
0	2	0.00	採掘の職業	0	0	0
9,819	6,394	0.65	運搬・清掃等の職業	1,022	970	964
650	1,213	1.87	運搬の職業	1,087	1,009	970
1,337	2,705	2.02	清掃の職業	1,010	962	949
89	341	3.83	包装の職業	1,022	965	949
7,743	2,135	0.28	その他の運搬等の職業	1,004	959	967
8,717	0	0.00	分類不能の職業	0	0	984

※有効求人は「愛知県内のハローワーク」に申し込まれたパート求人の総数で、有効求職は求職の申し込みをしている人の総数です。

※求人賃金の上限及び下限は、求人票の所定内賃金の上限、下限の平均額(税込)です。

中途採用者年齢別採用時賃金情報(瀬戸所管内)

令和2年7月～9月集計 (単位 千円)

職業別	年齢計	19歳以下	20～24歳	25～29歳	30～34歳	35～39歳	40～44歳	45～49歳	50～54歳	55～59歳	60～64歳	65歳以上
職業計	237	193	207	227	226	247	267	248	246	261	217	216
専門的・技術的職業	276	0	206	256	272	288	281	277	302	354	294	0
管理的職業	377	0	0	251	200	287	469	386	384	620	0	0
事務的職業	217	170	177	214	210	209	279	214	195	191	241	0
販売の職業	213	165	181	198	216	223	253	334	0	0	209	0
サービスの職業	238	182	219	226	232	258	289	237	248	246	205	212
保安の職業	220	0	0	220	220	0	0	0	0	0	0	0
農林漁業の職業	186	0	0	186	0	0	0	0	0	0	0	0
運輸・通信の職業	247	0	217	235	234	248	272	264	263	262	190	167
生産工程・労務の職業	221	209	208	224	210	247	225	232	223	217	193	233

産業別	年齢計	19歳以下	20～24歳	25～29歳	30～34歳	35～39歳	40～44歳	45～49歳	50～54歳	55～59歳	60～64歳	65歳以上
産業計	237	193	207	227	226	247	267	248	246	261	217	216
農林漁業	215	0	0	186	0	0	280	0	0	0	180	0
鉱業	278	0	0	0	0	0	278	0	0	0	0	0
建設業	255	206	218	230	241	299	307	302	291	292	249	247
製造業	222	207	189	229	202	247	254	214	205	250	191	206
電気・ガス・熱	0	0	0	0	0	0	0	0	0	0	0	0
情報通信	0	0	0	0	0	0	0	0	0	0	0	0
運輸業	244	0	222	249	214	213	267	265	270	260	270	189
卸売・小売	227	165	184	204	232	238	241	293	311	269	170	120
金融・保険	0	0	0	0	0	0	0	0	0	0	0	0
不動産	186	0	0	0	197	0	0	212	0	137	0	0
学術研究	225	0	0	236	200	172	0	184	244	172	300	320
飲食・宿泊	232	0	215	250	247	283	271	221	229	234	210	153
生活関連サービス・娯楽	209	173	230	218	213	233	200	217	170	170	170	210
教育・学習	205	0	0	170	226	165	160	0	265	0	0	0
医療・福祉	254	200	210	233	261	239	287	259	245	308	259	243
複合サービス	0	0	0	0	0	0	0	0	0	0	0	0
サービス	253	0	219	202	258	280	265	254	287	218	187	273
公務・その他	0	0	0	0	0	0	0	0	0	0	0	0

この情報は最近四半期(令和2年7月～9月)の雇用保険資格取得データのうち、雇用形態が常用の者(新規学卒者を除く)を対象としたものです。 単位 千円

賃金は毎月決まって支払われる各種手当(交通費合)は含みますが、超過勤務手当、賞与及び臨時の賃金は含みません。(税込)

1. 学術研究には、専門サービス業(法律事務所、特許事務所、土地家屋調査事務所、行政書士事務所、公認会計士・税理士事務所、社会保険労務士事務所等)、デザイン業、経営コンサルタント業、広告業、土木建築サービス業を含みます。
2. 生活関連サービス業、娯楽業は、洗濯業、理容・美容業、エステティック業、旅行業、冠婚葬祭業、映画館、スポーツ施設提供業等を含みます。

中途採用者年齢別採用時賃金情報(愛知県内)

令和2年7月～9月集計 (単位 千円)

職業別	年齢計	19歳以下	20～24歳	25～29歳	30～34歳	35～39歳	40～44歳	45～49歳	50～54歳	55～59歳	60～64歳	65歳以上
職業計	238	187	209	227	241	248	253	249	261	271	250	205
専門的・技術的職業	259	190	214	242	267	275	280	278	287	298	275	238
管理的職業	341	161	201	231	291	335	366	367	416	502	444	262
事務的職業	238	178	198	222	240	246	256	246	275	339	300	211
販売の職業	238	180	209	227	236	254	258	267	275	271	266	203
サービスの職業	220	183	203	213	225	233	230	226	236	226	220	197
保安の職業	187	180	189	195	201	199	192	191	182	194	184	169
農林漁業の職業	197	141	189	199	241	201	186	211	223	152	189	138
運輸・通信の職業	244	204	228	236	245	252	258	252	257	251	228	195
生産工程・労務の職業	227	194	214	224	227	230	239	234	243	244	227	206

産業別	年齢計	19歳以下	20～24歳	25～29歳	30～34歳	35～39歳	40～44歳	45～49歳	50～54歳	55～59歳	60～64歳	65歳以上
産業計	238	187	209	227	241	248	253	249	261	271	250	205
農林漁業	188	200	189	201	191	212	187	185	196	155	158	132
鉱業	272	0	218	278	245	0	276	277	305	378	199	162
建設業	257	199	232	241	259	268	282	274	284	298	275	227
製造業	233	184	197	222	232	235	244	241	268	272	263	196
電気・ガス・熱	332	0	202	245	343	357	328	328	444	0	259	0
情報通信	278	180	214	244	280	310	356	317	312	386	308	220
運輸業	248	200	227	240	248	250	259	251	262	266	245	206
卸売・小売	241	177	204	227	240	255	252	266	293	287	287	207
金融・保険	227	180	190	214	226	198	246	229	277	339	295	283
不動産	255	214	213	218	250	272	292	317	297	370	238	217
学術研究	247	182	208	222	250	284	284	278	300	326	299	275
飲食・宿泊	233	181	212	224	240	251	249	240	262	247	212	204
生活関連サービス・娯楽	218	177	199	211	214	227	250	243	238	256	233	247
教育・学習	260	200	196	233	235	267	336	329	361	402	262	232
医療・福祉	231	180	209	231	246	236	234	232	235	238	221	217
複合サービス	257	0	203	228	231	304	301	202	258	340	284	205
サービス	220	188	202	213	226	234	228	226	229	246	224	177
公務・その他	236	0	216	254	320	141	162	236	356	197	240	198

この情報は最近四半期(令和2年7月～9月)の雇用保険資格取得データのうち、雇用形態が常用の者(新規学卒者を除く)を対象としたものです。 単位 千円

賃金は毎月決まって支払われる各種手当(交通費含)は含みますが、超過勤務手当、賞与及び臨時的賃金は含みません。(税込)

1. 学術研究には、専門サービス業(法律事務所、特許事務所、土地家屋調査事務所、行政書士事務所、公認会計士・税理士事務所、社会保険労務士事務所等)、デザイン業、経営コンサルタント業、広告業、土木建築サービス業を含みます。
2. 生活関連サービス業、娯楽業は、洗濯業、理容・美容業、エステティック業、旅行業、冠婚葬祭業、映画館、スポーツ施設提供業等を含みます。

職業別 求人・求職バランス (瀬戸所管内)

フルタイム

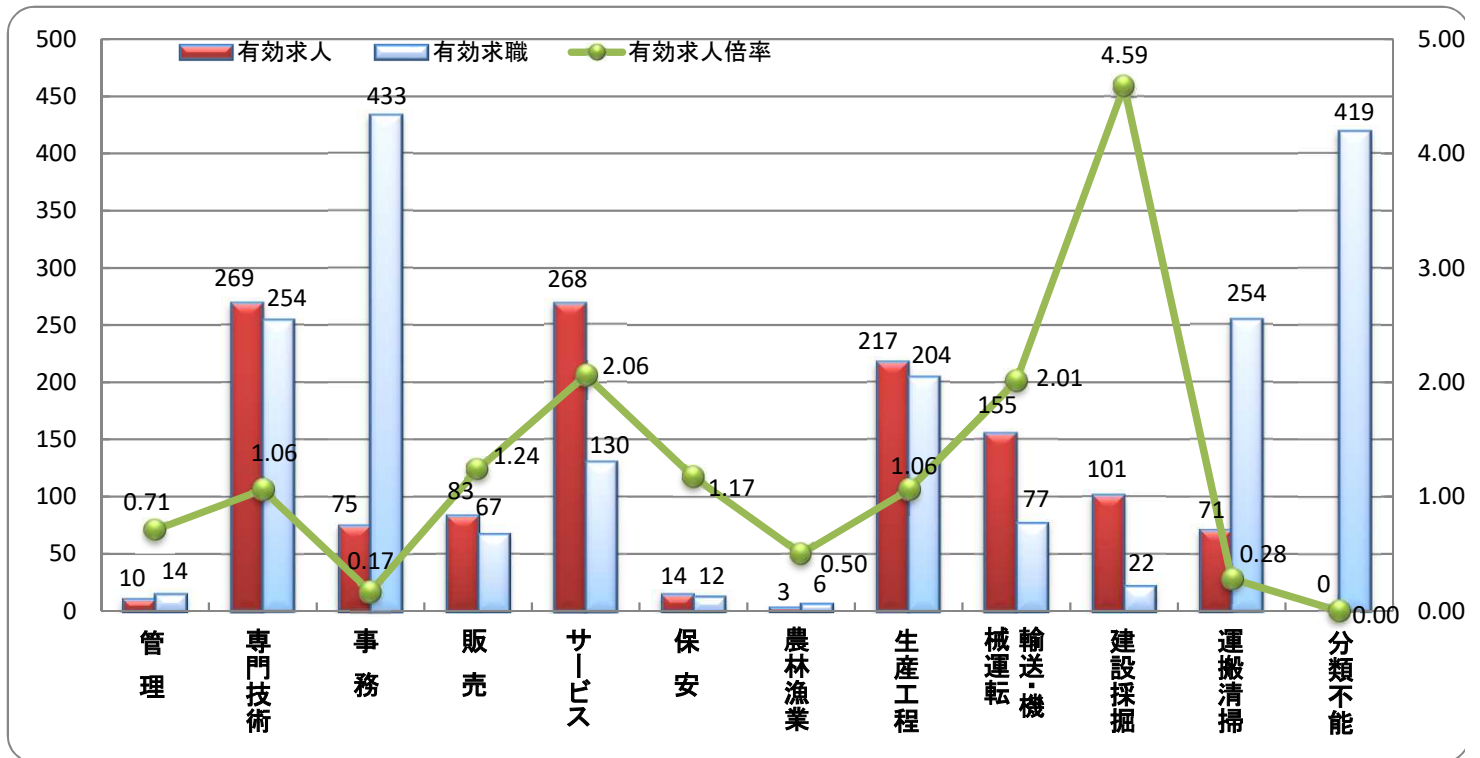

職業別	管理	専門技術	事務	販売	サービス	保安	農林漁業	生産工程	輸送・機械運転	建設探掘	運搬清掃	分類不能	計
有効求人	10	269	75	83	268	14	3	217	155	101	71	0	1,266
有効求職	14	254	433	67	130	12	6	204	77	22	254	419	1,892
有効求人倍率	0.71	1.06	0.17	1.24	2.06	1.17	0.50	1.06	2.01	4.59	0.28	0.00	0.67

パート

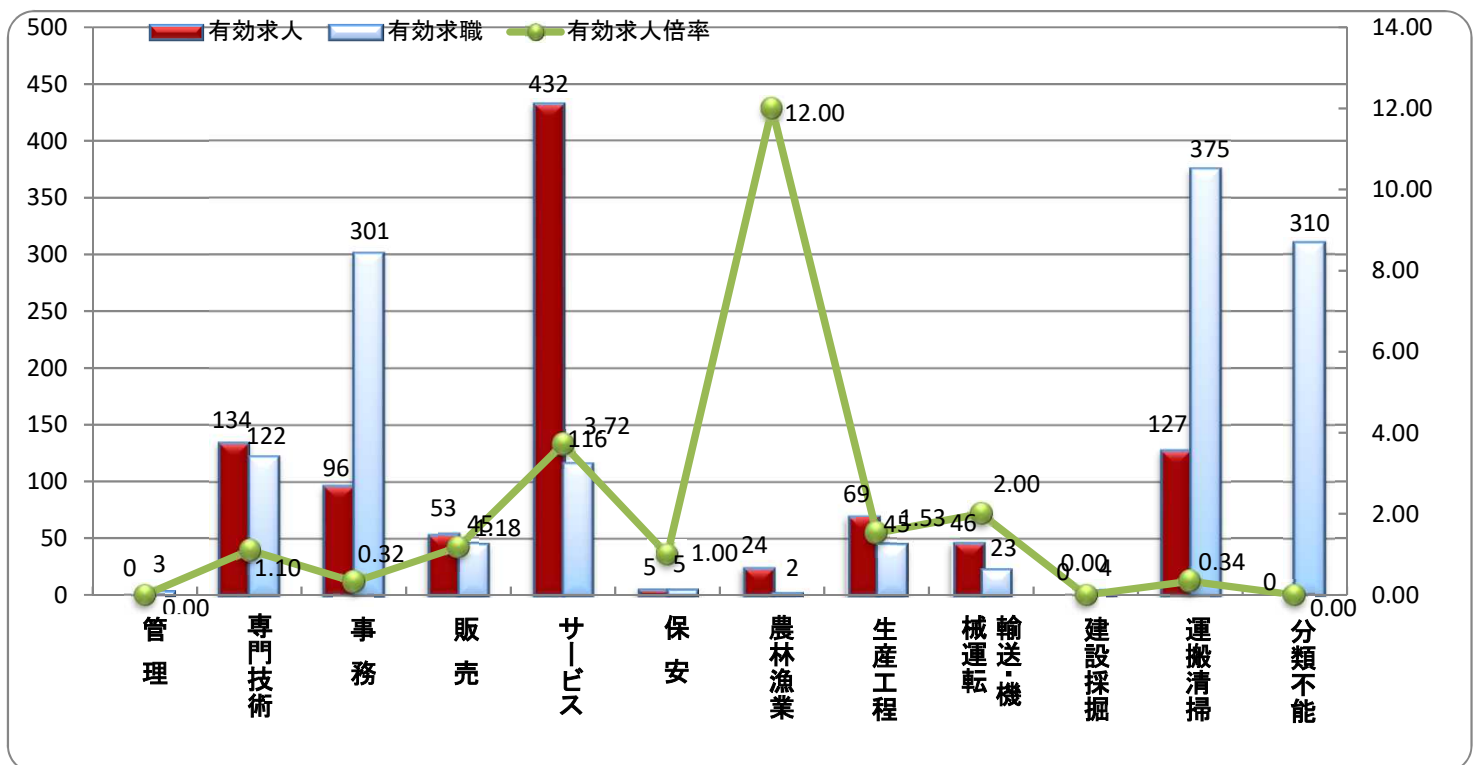

職業別	管理	専門技術	事務	販売	サービス	保安	農林漁業	生産工程	輸送・機械運転	建設探掘	運搬清掃	分類不能	計
有効求人	0	134	96	53	432	5	24	69	46	0	127	0	986
有効求職	3	122	301	45	116	5	2	45	23	4	375	310	1,351
有効求人倍率	0.00	1.10	0.32	1.18	3.72	1.00	12.00	1.53	2.00	0.00	0.34	0.00	0.73

年齢別 求人・求職バランス (瀬戸所管内)

フルタイム

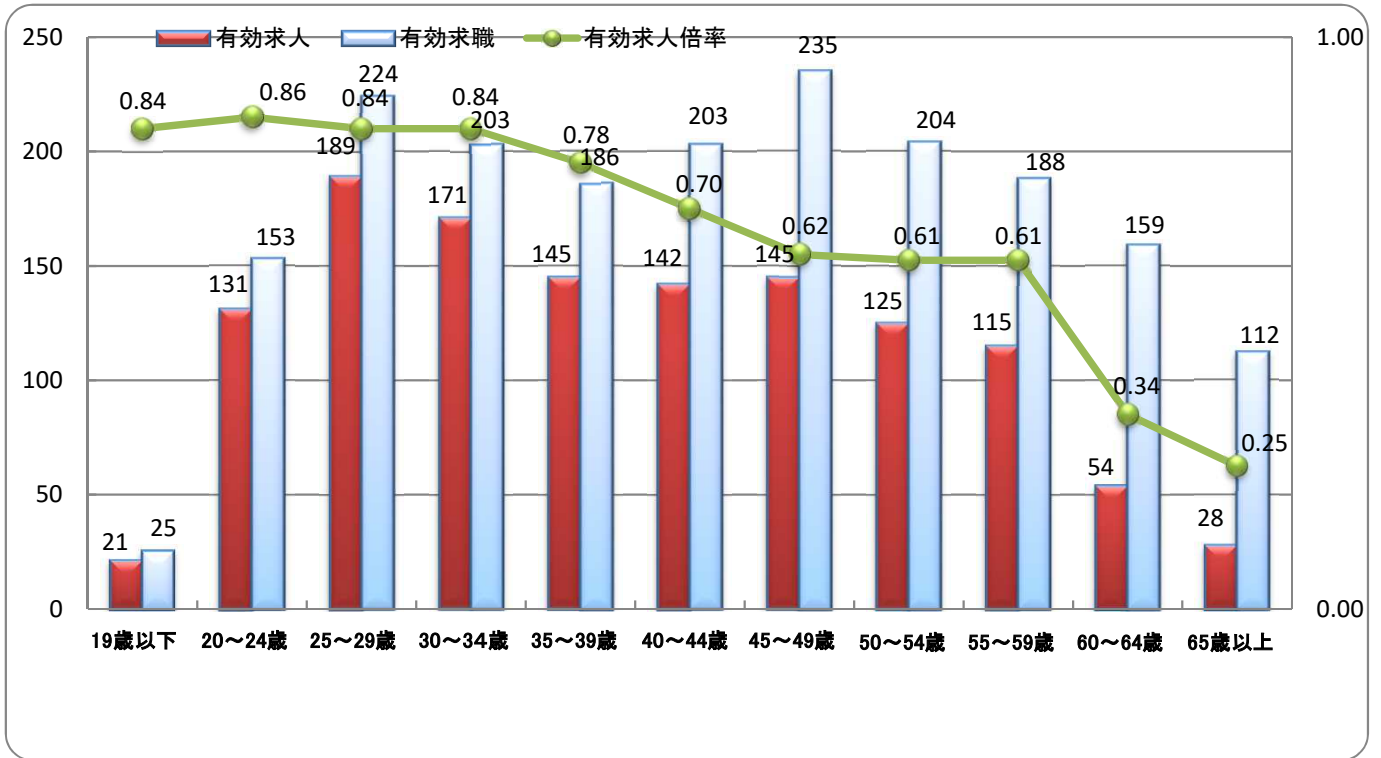

年齢別	19歳以下	20~24歳	25~29歳	30~34歳	35~39歳	40~44歳	45~49歳	50~54歳	55~59歳	60~64歳	65歳以上	計
有効求人	21	131	189	171	145	142	145	125	115	54	28	1,266
有効求職	25	153	224	203	186	203	235	204	188	159	112	1,892
有効求人倍率	0.84	0.86	0.84	0.84	0.78	0.70	0.62	0.61	0.61	0.34	0.25	0.67

パート

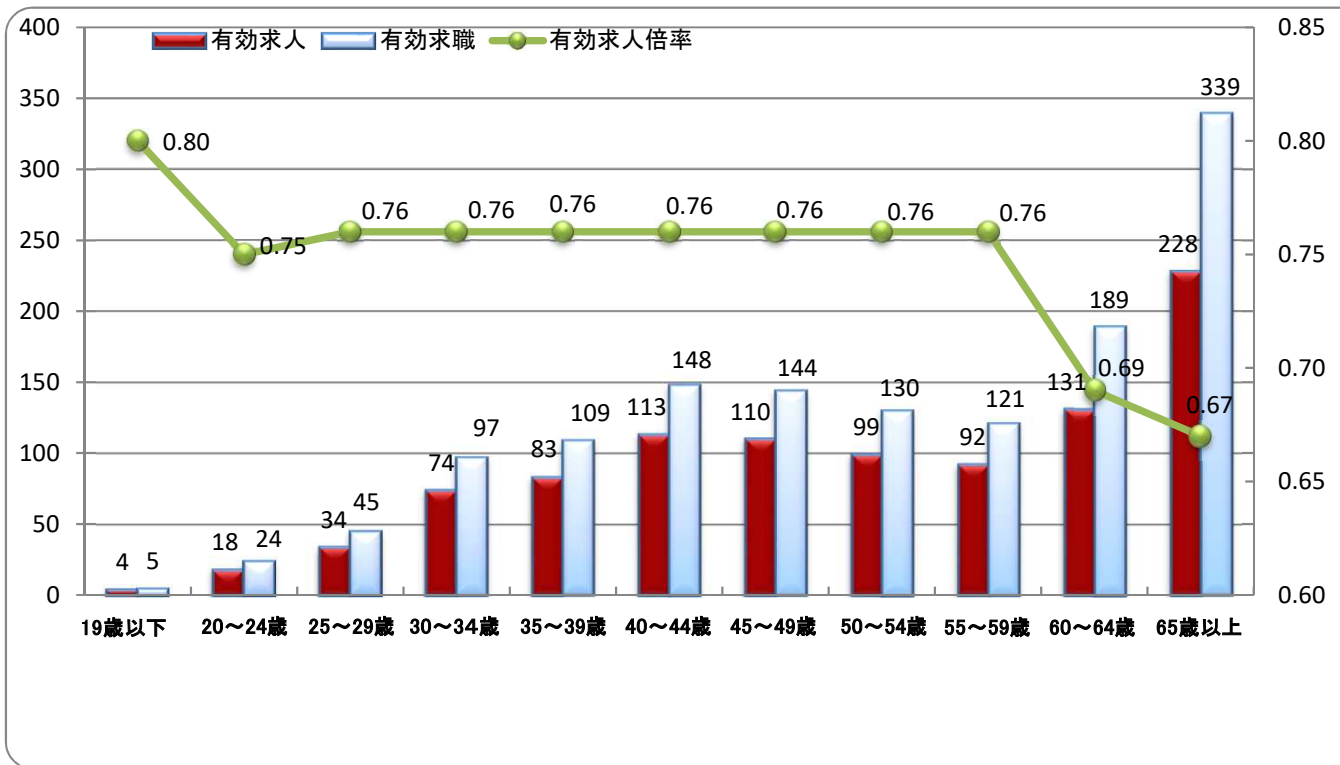

年齢別	19歳以下	20~24歳	25~29歳	30~34歳	35~39歳	40~44歳	45~49歳	50~54歳	55~59歳	60~64歳	65歳以上	計
有効求人	4	18	34	74	83	113	110	99	92	131	228	986
有効求職	5	24	45	97	109	148	144	130	121	189	339	1,351
有効求人倍率	0.80	0.75	0.76	0.76	0.76	0.76	0.76	0.76	0.76	0.69	0.67	0.73

職種・年齢別求職者数（瀬戸所管内）

フルタイム
パート

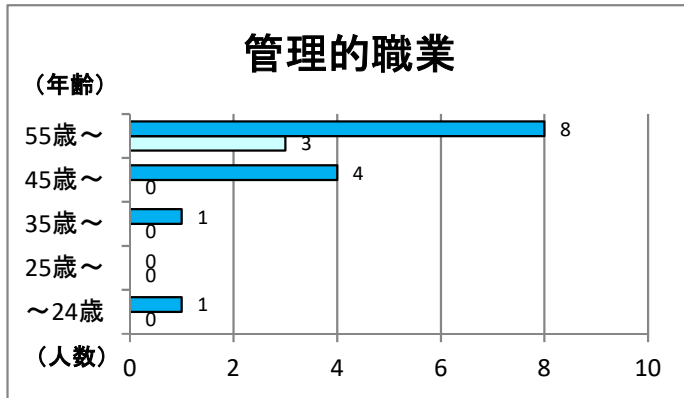

雇用形態	年齢					合計
	～24歳	25歳～	35歳～	45歳～	55歳～	
フルタイム	1	0	1	4	8	14
パート	0	0	0	0	3	3
小計	1	0	1	4	11	17

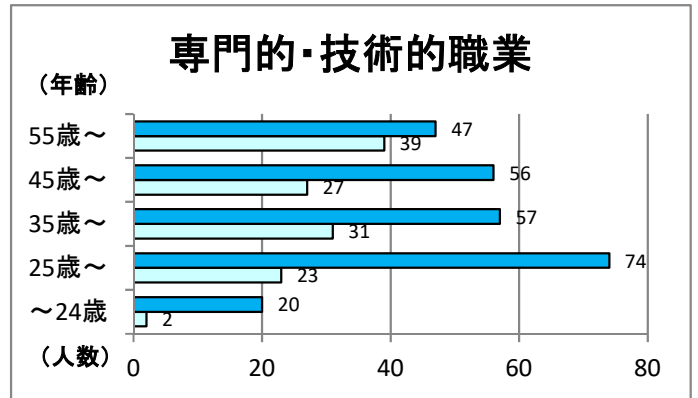

雇用形態	年齢					合計
	～24歳	25歳～	35歳～	45歳～	55歳～	
フルタイム	20	74	57	56	47	254
パート	2	23	31	27	39	122
小計	22	97	88	83	86	376

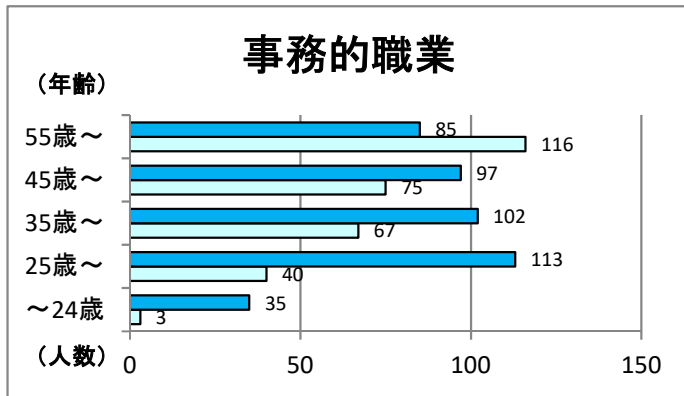

雇用形態	年齢					合計
	～24歳	25歳～	35歳～	45歳～	55歳～	
フルタイム	35	113	102	97	85	432
パート	3	40	67	75	116	301
小計	38	153	169	172	201	733

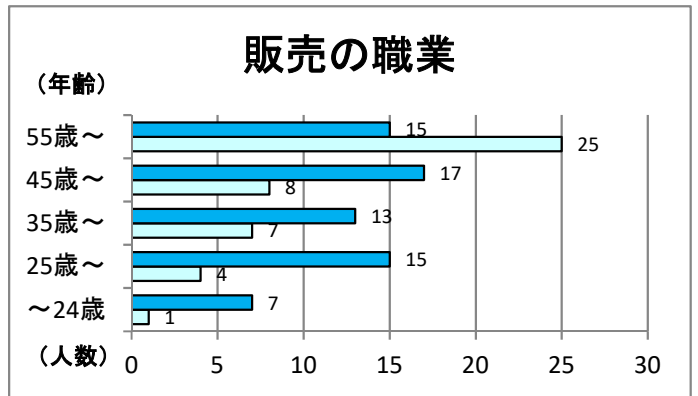

雇用形態	年齢					合計
	～24歳	25歳～	35歳～	45歳～	55歳～	
フルタイム	7	15	13	17	15	67
パート	1	4	7	8	25	45
小計	8	19	20	25	40	112

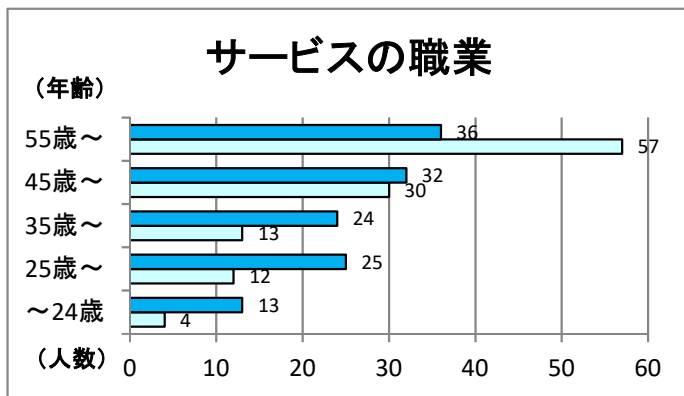

雇用形態	年齢					合計
	～24歳	25歳～	35歳～	45歳～	55歳～	
フルタイム	13	25	24	32	36	130
パート	4	12	13	30	57	116
小計	17	37	37	62	93	246

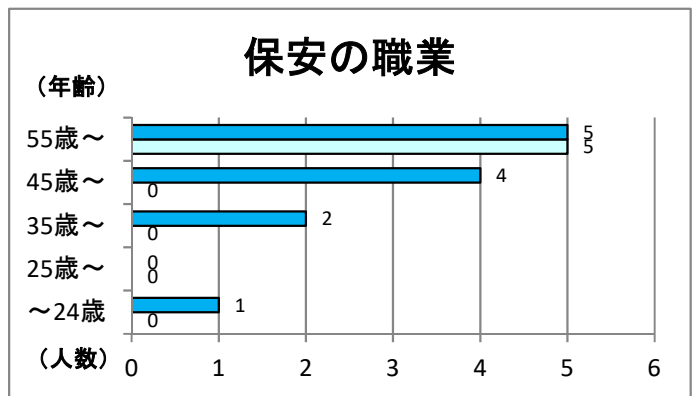

雇用形態	年齢					合計
	～24歳	25歳～	35歳～	45歳～	55歳～	
フルタイム	1	0	2	4	5	12
パート	0	0	0	0	5	5
小計	1	0	2	4	10	17

農林漁業の職業

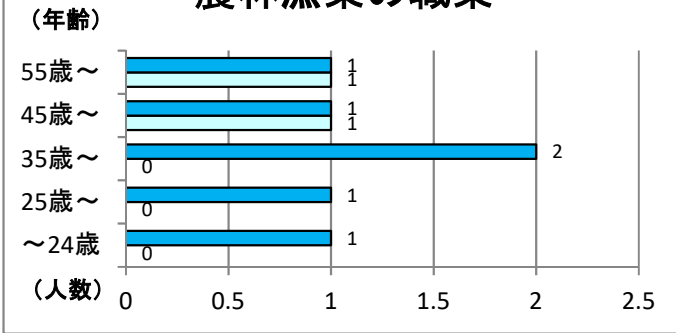

雇用形態	年 齢					合 計
	～24歳	25歳～	35歳～	45歳～	55歳～	
フルタイム	1	1	2	1	1	6
パート	0	0	0	1	1	2
小 計	1	1	2	2	2	8

生産工程の職業

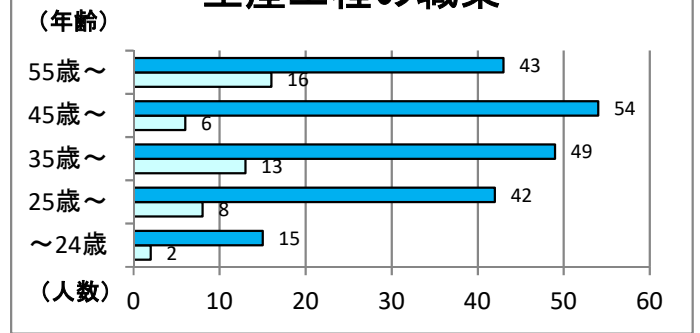

雇用形態	年 齢					合 計
	～24歳	25歳～	35歳～	45歳～	55歳～	
フルタイム	15	42	49	54	43	203
パート	2	8	13	6	16	45
小 計	17	50	62	60	59	248

輸送・機械運転の職業

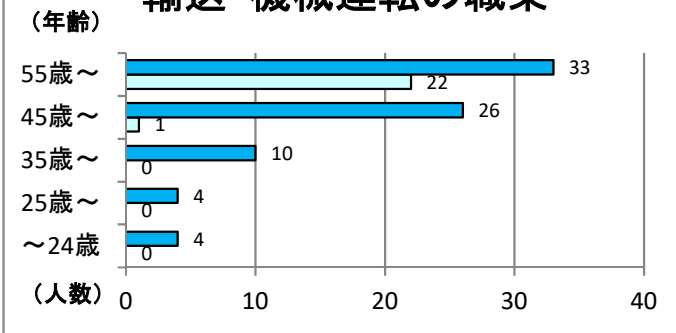

雇用形態	年 齢					合 計
	～24歳	25歳～	35歳～	45歳～	55歳～	
フルタイム	4	4	10	26	33	77
パート	0	0	0	1	22	23
小 計	4	4	10	27	55	100

建設・採掘の職業

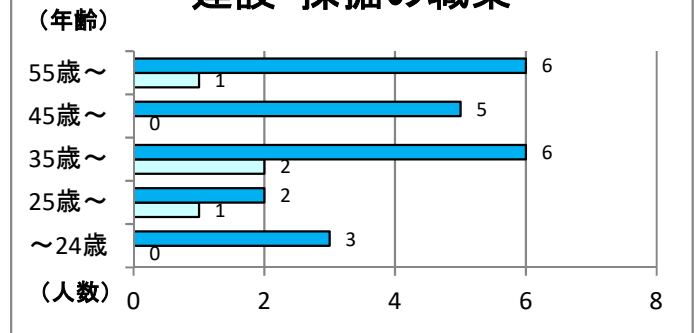

雇用形態	年 齢					合 計
	～24歳	25歳～	35歳～	45歳～	55歳～	
フルタイム	3	2	6	5	6	22
パート	0	1	2	0	1	4
小 計	3	3	8	5	7	26

運搬・清掃等の職業

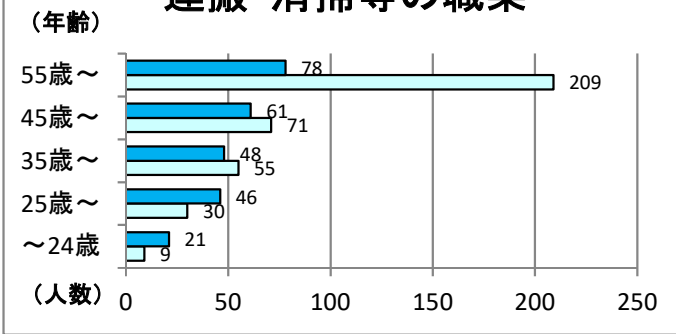

雇用形態	年 齢					合 計
	～24歳	25歳～	35歳～	45歳～	55歳～	
フルタイム	21	46	48	61	78	254
パート	9	30	55	71	209	374
小 計	30	76	103	132	287	628

分類不能の職業

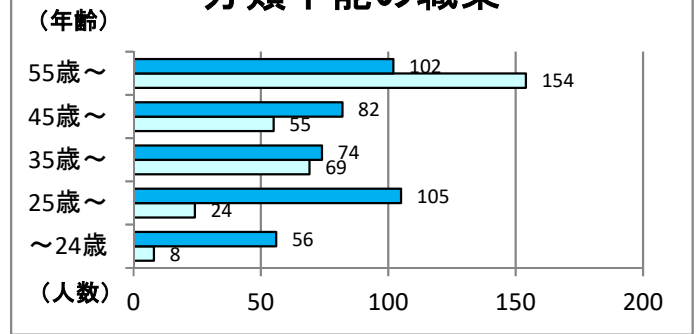

雇用形態	年 齢					合 計
	～24歳	25歳～	35歳～	45歳～	55歳～	
フルタイム	56	105	74	82	102	419
パート	8	24	69	55	154	310
小 計	64	129	143	137	256	729

主な安定所別の有効求職者数の推移

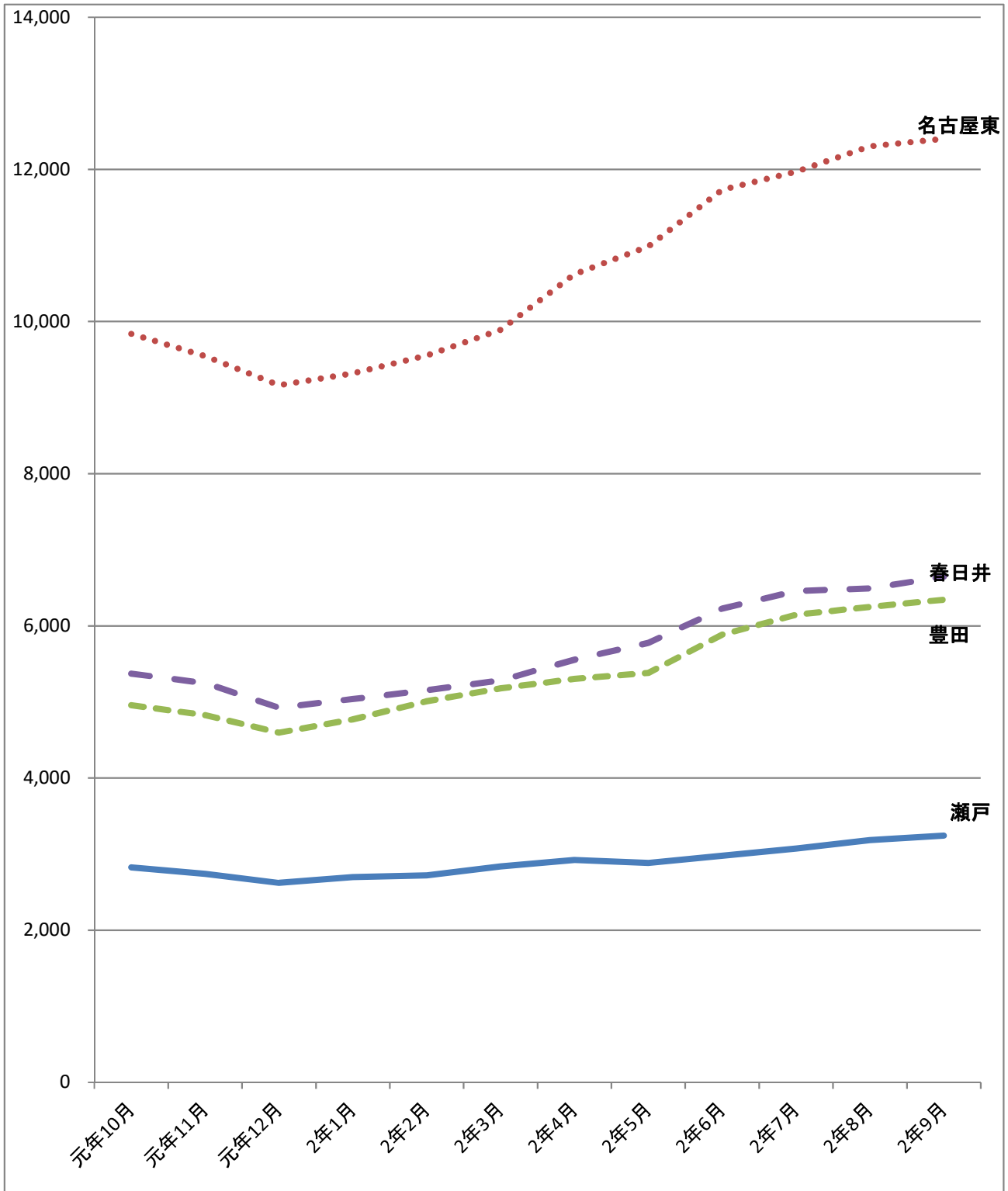

	元年10月	元年11月	元年12月	2年1月	2年2月	2年3月	2年4月	2年5月	2年6月	2年7月	2年8月	2年9月
瀬戸	2,826	2,740	2,621	2,697	2,722	2,837	2,923	2,884	2,977	3,072	3,185	3,243
名古屋東	9,838	9,544	9,163	9,320	9,555	9,891	10,621	10,987	11,731	11,971	12,303	12,402
豊田	4,957	4,827	4,596	4,770	5,009	5,178	5,302	5,382	5,883	6,145	6,249	6,344
春日井	5,373	5,249	4,923	5,040	5,154	5,283	5,554	5,775	6,228	6,460	6,492	6,647