

雇用・賃金情報せと

令和2年7月データ

A: 有効求人倍率の推移

年 \ 月	8月	9月	10月	11月	12月	1月	2月	3月	4月	5月	6月	7月
前々年度	1.04	0.98	0.99	1.11	1.16	1.16	1.12	1.11	1.02	0.98	1.03	1.13
前年度	1.14	1.11	1.05	1.17	1.20	1.23	1.24	1.17	1.06	1.02	1.07	1.14
本年度	1.11	0.94	0.89	0.95	0.96	0.91	0.92	0.89	0.80	0.67	0.68	0.69

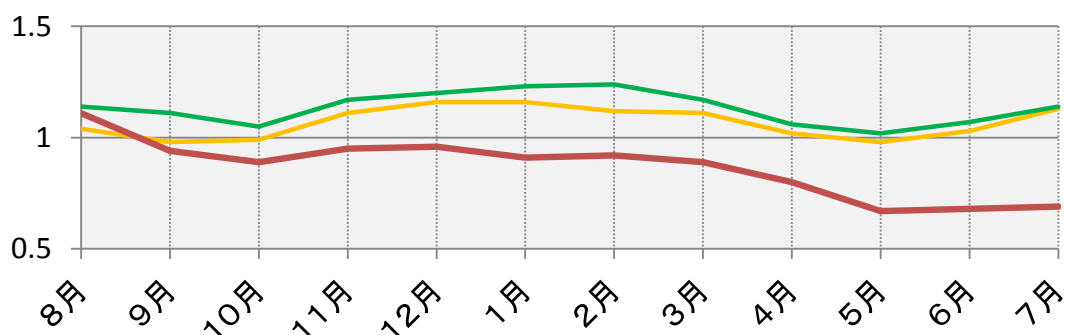

B: 新規求人倍率の推移

年 \ 月	8月	9月	10月	11月	12月	1月	2月	3月	4月	5月	6月	7月
前々年度	1.26	1.53	2.04	2.16	2.02	1.93	1.64	1.59	1.34	1.47	2.00	2.26
前年度	1.63	1.84	1.88	2.54	2.07	2.19	2.35	1.43	1.57	1.85	2.09	2.42
本年度	1.80	1.67	1.76	2.05	1.74	1.58	1.92	1.35	1.14	1.30	1.32	1.49

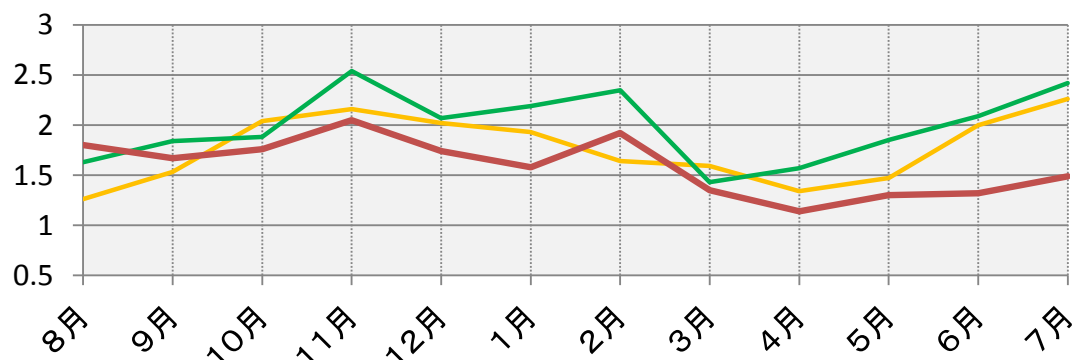

注) Aのグラフとは倍率の値の範囲が異なります。

有効求人倍率	0.69
新規求人倍率	1.49

ハローワーク瀬戸 (瀬戸公共職業安定所)

〒489-0871 愛知県瀬戸市東長根町86

電話 0561-82-5123

FAX 0561-83-8226

用語の説明

フルタイム

* 常用及び臨時を合わせたものをいう。

常用

* 雇用契約において雇用期間の定めがないか又は4ヶ月以上の雇用期間が定められているものをいう。

臨時

* 雇用期間が定められている仕事をいう（1ヶ月以上4ヶ月未満）。

パートタイム

* 毎日就労するものについては、1日の労働時間が一般従業員より短く、特定日又は特定期間就労するものについては、1日の労働時間の長短を問わず1カ月の所定労働時間が、一般従業員より短いものをいう。

日雇

* 日々雇用の仕事、又は1カ月未満の雇用期間が定められている者をいう。

求職者数

* 「新規求職申込件数」とは、公共職業安定所でその月のうちに新たに受けた求職申込件数をいう。
「月間有効求職者数」とは、「前月末日現在において、求職申込の有効期限が翌月以降にまたがっている就職未決定の求職者数」と、当月の「新規求職申込件数」の合計数をいう。

求人数

* 「新規求人数」とは、公共職業安定所でその月のうちに新たに受けた求人数（採用予定人員）をいう。
* 「月間有効求人数」とは、「前月から繰り越された有効求人数」と当月の「新規求人数」の合計数をいう。

求人倍率

* 求職者1人あたり求人がどれだけあるかをみるもので、算出方法は次のとおり。

$$\begin{aligned} \text{新規求人倍率} &= \frac{\text{新規求人数}}{\text{新規求職者申込件数}} \\ \text{有効求人倍率} &= \frac{\text{月間有効求人数}}{\text{月間有効求職者数}} \end{aligned}$$

職業区分

管理的職業

管理的公務員
法人・団体の役員
法人・団体の管理職員
その他管理的職業

専門的・技術的職業

研究者
農林水産技術者
開発技術者
製造技術者
建築・土木・測量技術者
情報処理・通信技術者
その他の技術者
医師、歯科医師、獣医師、
薬剤師
保健師、助産師、看護師
医療技術者
その他の保健医療の職業
社会福祉の専門的職業
法務の職業
経営・金融・保険の専門的
職業
教育の職業
宗教家
著述家・記者・編集者
美術家・デザイナー・写真家
・映像撮影者
音楽家・舞台芸術家
その他の専門的職業

事務的職業

一般事務の職業
会計事務の職業
生産関連事務の職業
営業・販売関連事務の職業
外勤事務の職業

運輸・郵便事務の職業
事務用機器操作の職業

販売の職業

商品販売の職業
販売類似の職業
営業の職業

サービスの職業

家庭生活支援サービスの職業
介護サービスの職業
保健医療サービスの職業
生活衛生サービスの職業
飲食物調理の職業
接客・給仕の職業
居住施設・ビル等の管理の
職業
その他のサービスの職業

保安の職業

自衛官
司法警察職員
その他の保安の職業

農林漁業の職業

農業の職業
林業の職業
漁業の職業

生産工程の職業

生産設備制御・監視の職業
(金属材料製造・金属加工、
金属溶接、溶断)
生産設備制御・監視の職業
(金属材料製造・金属加工、
金属溶接、溶断を除く)
生産設備制御・監視の職業
(機械組立)

金属材料製造、金属加工、
金属溶接・溶断の職業

製品製造・加工処理の職業
(金属材料製造、金属加工、
金属溶接・溶断を除く)

機械組立の職業

機械整備・修理の職業

製品検査の職業
(金属材料製造、金属加工、
金属溶接・溶断)

製品検査の職業
(金属材料製造、金属加工、
金属溶接・溶断を除く)

機械検査の職業

生産関連・生産類似の職業

輸送・機械運転の職業

鉄道運転の職業
自動車運転の職業
船舶・航空機運転の職業
その他の輸送の職業
定置・建設機械運転の職業

建設・採掘の職業

建設躯体工事の職業
建設の職業
(建設躯体工事の職業を除く)
電気工事の職業

土木の職業

採掘の職業

運搬・清掃・包装等の職業

運搬の職業
清掃の職業
包装の職業
その他の運搬・清掃・包装
等の職業

職業別求人倍率及び賃金状況(フルタイム)

瀬戸所管内

(令和2年7月)

有効求職者数	有効求人数	求人倍率	職業	求人賃金(円)		求職希望賃金(円)
				上限平均	下限平均	
1,856	1,233	0.66	職業計	281,738	212,346	238,116
10	5	0.50	管理的職業	326,667	261,667	275,000
0	0	0.00	管理的公務員	0	0	0
0	0	0.00	法人・団体の役員	0	0	0
8	5	0.63	法人・団体の管理職員	326,667	261,667	275,000
2	0	0.00	その他の管理的職業	0	0	0
220	264	1.20	専門的・技術的職業	310,198	218,001	354,286
2	0	0.00	研究者	0	0	200,000
1	0	0.00	農林水産技術者	0	0	0
11	23	2.09	開発技術者	331,446	212,577	350,000
51	23	0.45	製造技術者	273,291	204,537	205,833
8	51	6.38	建築・土木技術者等	409,875	240,342	2,690,000
33	4	0.12	情報処理・通信技術者	0	0	316,667
2	2	1.00	その他の技術者	312,500	227,500	280,000
0	2	0.00	医師、薬剤師等	350,000	290,000	0
22	57	2.59	保健師、助産師、看護師等	283,062	215,510	234,000
12	34	2.83	医療技術者	275,750	215,750	253,333
8	8	1.00	その他の保健医療	300,000	225,000	0
31	51	1.65	社会福祉の専門的職業	223,505	187,578	232,000
0	0	0.00	法務の職業	0	0	0
0	0	0.00	経営・金融等の職業	0	0	0
3	1	0.33	教育の職業	0	0	350,000
0	0	0.00	宗教家	0	0	0
6	0	0.00	著述家、記者、編集者	0	0	216,667
17	5	0.29	美術家、デザイナー等	350,000	200,000	0
0	0	0.00	音楽家、舞台芸術家	0	0	0
13	3	0.23	その他の専門的職業	0	0	0

※有効求人は「ハローワーク瀬戸」に申し込まれたフルタイム求人(パートを除く)の総数で、有効求職は求職の申し込みをしている人の総数です。

※求人賃金の上限及び下限は、求人票の所定内賃金の上限、下限の平均額(税込)です。

職業別求人倍率及び賃金状況(フルタイム)

瀬戸所管内

(令和2年7月)

有効求職者数	有効求人数	求人倍率	職業	求人賃金(円)		求職希望賃金(円)
				上限平均	下限平均	
434	69	0.16	事務的職業	231,045	179,276	232,192
364	47	0.13	一般事務員	211,502	177,397	236,441
25	8	0.32	会計事務員	306,250	187,500	220,000
15	7	0.47	生産関連事務員	250,000	160,000	210,000
22	5	0.23	営業・販売関連事務員	185,000	165,000	212,500
0	0	0.00	外勤事務員	0	0	0
3	2	0.67	運輸・郵便事務	270,000	210,000	200,000
5	0	0.00	事務用機器操作の職業	0	0	0
64	77	1.20	販売の職業	328,346	224,131	222,308
15	9	0.60	商品販売の職業	250,000	180,000	133,333
3	4	1.33	販売類似の職業	0	0	0
46	64	1.39	営業の職業	334,875	227,808	249,000
126	229	1.82	サービスの職業	235,643	198,818	224,737
0	0	0.00	家庭生活支援サービス	0	0	0
50	80	1.60	介護サービスの職業	230,262	190,415	221,000
5	20	4.00	保健医療サービス	197,500	170,625	180,000
10	26	2.60	生活衛生サービス	204,000	178,500	300,000
34	96	2.82	飲食物調理の職業	247,076	209,324	246,000
19	6	0.32	接客・給仕の職業	0	0	170,000
5	0	0.00	居住施設・ビルの管理	0	0	0
3	1	0.33	その他のサービス	0	0	0
9	17	1.89	保安の職業	231,587	179,132	206,667
0	0	0.00	自衛官	0	0	0
0	0	0.00	司法警察職員	0	0	0
9	17	1.89	その他の保安職業	231,587	179,132	206,667
2	7	3.50	農林漁業の職業	206,000	186,000	0
2	7	3.50	農業の職業	206,000	186,000	0
0	0	0.00	林業の職業	0	0	0
0	0	0.00	漁業の職業	0	0	0

※有効求人は「ハローワーク瀬戸」に申し込まれたフルタイム求人(パートを除く)の総数で、有効求職は求職の申し込みをしている人の総数です。

※求人賃金の上限及び下限は、求人票の所定内賃金の上限、下限の平均額(税込)です。

職業別求人倍率及び賃金状況(フルタイム)

瀬戸所管内

(令和2年7月)

有効求職者数	有効求人数	求人倍率	職業	求人賃金(円)		求職希望賃金(円)
				上限平均	下限平均	
203	195	0.96	生産工程の職業	275,246	198,400	205,000
3	16	5.33	生産設備(金属)	280,000	235,000	0
4	11	2.75	生産設備(金属除く)	254,170	205,530	250,000
2	0	0.00	生産設備(機械)	0	0	200,000
24	37	1.54	金属材料製造等	292,900	188,750	225,000
79	54	0.68	製品製造・加工処理	226,181	190,334	203,846
47	38	0.81	機械組立の職業	319,467	192,883	193,636
14	20	1.43	機械整備・修理の職業	275,940	214,460	200,000
7	2	0.29	製品検査(金属)	300,000	160,000	0
4	2	0.50	製品検査(金属除く)	242,500	160,000	0
5	0	0.00	機械検査の職業	0	0	240,000
14	15	1.07	生産関連・生産類似	347,500	231,000	150,000
85	150	1.76	輸送・機械運転の職業	306,306	252,596	235,217
1	0	0.00	鉄道運転の職業	0	0	0
66	133	2.02	自動車運転の職業	302,784	254,206	245,263
0	0	0.00	船舶・航空機運転	0	0	0
15	5	0.33	その他の輸送の職業	0	0	183,333
3	12	4.00	定置・建設機械運転	331,840	240,930	200,000
24	135	5.63	建設・採掘の職業	348,544	227,386	238,000
1	28	28.00	建設躯体工事の職業	333,550	238,575	250,000
9	42	4.67	建設の職業	359,700	227,208	200,000
6	23	3.83	電気工事の職業	316,667	196,667	195,000
8	40	5.00	土木の職業	407,500	246,000	350,000
0	2	0.00	採掘の職業	201,400	201,400	0
241	85	0.35	運搬・清掃等の職業	236,935	200,019	210,652
50	25	0.50	運搬の職業	252,607	215,787	241,333
12	16	1.33	清掃の職業	276,287	201,600	170,000
0	1	0.00	包装の職業	169,654	162,729	0
179	43	0.24	その他の運搬等の職業	188,667	179,333	196,667
438	0	0.00	分類不能の職業	0	0	214,478

※有効求人は「ハローワーク瀬戸」に申し込まれたフルタイム求人(パートを除く)の総数で、有効求職は求職の申し込みをしている人の総数です。

※求人賃金の上限及び下限は、求人票の所定内賃金の上限、下限の平均額(税込)です。

職業別求人倍率及び賃金状況(パート)

瀬戸所管内

(令和2年7月)

有効求職者数	有効求人数	求人倍率	職業	求人賃金(円)		求職希望賃金(円)
				上限平均	下限平均	
1,216	882	0.73	職業計	1,145	1,030	1,010
2	0	0.00	管理的職業	0	0	1,100
0	0	0.00	管理的公務員	0	0	0
0	0	0.00	法人・団体の役員	0	0	0
2	0	0.00	法人・団体の管理職員	0	0	1,100
0	0	0.00	その他の管理的職業	0	0	0
122	165	1.35	専門的・技術的職業	1,538	1,279	1,181
0	0	0.00	研究者	0	0	0
1	0	0.00	農林水産技術者	0	0	0
2	5	2.50	開発技術者	1,350	1,250	0
11	0	0.00	製造技術者	0	0	1,070
5	0	0.00	建築・土木技術者等	0	0	0
8	0	0.00	情報処理・通信技術者	0	0	1,000
1	0	0.00	その他の技術者	0	0	1,200
2	1	0.50	医師、薬剤師等	0	0	0
36	46	1.28	保健師、助産師、看護師等	1,590	1,345	1,433
3	28	9.33	医療技術者	1,800	1,467	0
4	9	2.25	その他の保健医療	1,450	1,350	0
30	65	2.17	社会福祉の専門的職業	1,350	1,010	1,136
0	0	0.00	法務の職業	0	0	0
1	1	1.00	経営・金融等の職業	0	0	0
6	6	1.00	教育の職業	0	0	1,000
0	0	0.00	宗教家	0	0	0
0	0	0.00	著述家、記者、編集者	0	0	0
6	3	0.50	美術家、デザイナー等	1,375	1,175	1,000
1	0	0.00	音楽家、舞台芸術家	0	0	0
5	1	0.20	その他の専門的職業	1,000	1,000	1,027

※有効求人は「ハローワーク瀬戸」に申し込まれたパート求人の総数で、有効求職は求職の申し込みをしている人の総数です。

※求人賃金の上限及び下限は、求人票の所定内賃金の上限、下限の平均額(税込)です。

職業別求人倍率及び賃金状況(パート)

瀬戸所管内

(令和2年7月)

有効求職者数	有効求人数	求人倍率	職業	求人賃金(円)		求職希望賃金(円)
				上限平均	下限平均	
245	74	0.30	事務的職業	1,103	994	987
222	56	0.25	一般事務員	1,123	1,008	981
6	4	0.67	会計事務員	1,225	940	926
10	10	1.00	生産関連事務員	983	983	1,082
6	2	0.33	営業・販売関連事務員	0	0	938
0	0	0.00	外勤事務員	0	0	0
0	1	0.00	運輸・郵便事務	0	0	0
1	1	1.00	事務用機器操作の職業	926	926	0
39	34	0.87	販売の職業	1,025	935	960
34	34	1.00	商品販売の職業	1,025	935	960
0	0	0.00	販売類似の職業	0	0	0
5	0	0.00	営業の職業	0	0	0
107	397	3.71	サービスの職業	1,078	978	983
0	0	0.00	家庭生活支援サービス	0	0	0
31	113	3.65	介護サービスの職業	1,199	1,013	1,063
6	21	3.50	保健医療サービス	1,063	992	1,000
4	23	5.75	生活衛生サービス	950	950	0
29	211	7.28	飲食物調理の職業	1,036	965	945
23	12	0.52	接客・給仕の職業	958	958	932
6	1	0.17	居住施設・ビルの管理	975	975	1,017
8	16	2.00	その他のサービス	1,025	930	0
4	5	1.25	保安の職業	0	0	1,175
0	0	0.00	自衛官	0	0	0
0	0	0.00	司法警察職員	0	0	0
4	5	1.25	その他の保安職業	0	0	1,175
4	18	4.50	農林漁業の職業	0	0	930
4	18	4.50	農業の職業	0	0	930
0	0	0.00	林業の職業	0	0	0
0	0	0.00	漁業の職業	0	0	0

※有効求人は「ハローワーク瀬戸」に申し込まれたパート求人の総数で、有効求職は求職の申し込みをしている人の総数です。

※求人賃金の上限及び下限は、求人票の所定内賃金の上限、下限の平均額(税込)です。

職業別求人倍率及び賃金状況(パート)

瀬戸所管内

(令和2年7月)

有効求職者数	有効求人数	求人倍率	職業	求人賃金(円)		求職希望賃金(円)
				上限平均	下限平均	
40	45	1.13	生産工程の職業	1,076	1,041	983
0	0	0.00	生産設備(金属)	0	0	0
1	0	0.00	生産設備(金属除く)	0	0	0
4	0	0.00	生産設備(機械)	0	0	1,000
2	0	0.00	金属材料製造等	0	0	0
17	29	1.71	製品製造・加工処理	965	949	965
9	5	0.56	機械組立の職業	950	950	0
0	5	0.00	機械整備・修理の職業	1,634	1,497	0
0	2	0.00	製品検査(金属)	1,000	950	0
3	4	1.33	製品検査(金属除く)	1,050	1,050	0
1	0	0.00	機械検査の職業	0	0	0
3	0	0.00	生産関連・生産類似	0	0	1,000
10	41	4.10	輸送・機械運転の職業	1,082	1,033	947
0	0	0.00	鉄道運転の職業	0	0	0
9	37	4.11	自動車運転の職業	1,082	1,033	929
0	0	0.00	船舶・航空機運転	0	0	0
1	4	4.00	その他の輸送の職業	0	0	1,000
0	0	0.00	定置・建設機械運転	0	0	0
5	0	0.00	建設・採掘の職業	0	0	900
0	0	0.00	建設躯体工事の職業	0	0	0
2	0	0.00	建設の職業	0	0	900
2	0	0.00	電気工事の職業	0	0	0
1	0	0.00	土木の職業	0	0	0
0	0	0.00	採掘の職業	0	0	0
354	103	0.29	運搬・清掃等の職業	1,076	990	994
12	22	1.83	運搬の職業	1,188	1,088	939
28	13	0.46	清掃の職業	997	945	932
0	1	0.00	包装の職業	950	926	0
314	67	0.21	その他の運搬等の職業	1,096	984	1,010
284	0	0.00	分類不能の職業	0	0	971

※有効求人は「ハローワーク瀬戸」に申し込まれたパート求人の総数で、有効求職は求職の申し込みをしている人の総数です。

※求人賃金の上限及び下限は、求人票の所定内賃金の上限、下限の平均額(税込)です。

職業別求人倍率及び賃金状況(フルタイム)

愛知県内

(令和2年7月)

有効求職者数	有効求人数	求人倍率	職業	求人賃金(円)		求職希望賃金(円)
				上限平均	下限平均	
66,158	65,502	0.99	職業計	284,185	208,614	225,039
241	370	1.54	管理的職業	347,819	262,456	288,696
49	5	0.10	管理的公務員	371,000	200,022	218,333
8	0	0.00	法人・団体の役員	0	0	0
147	291	1.98	法人・団体の管理職員	358,350	268,735	335,769
37	74	2.00	その他の管理的職業	304,989	241,156	241,250
7,879	15,238	1.93	専門的・技術的職業	323,817	225,435	245,889
89	6	0.07	研究者	264,713	181,987	242,000
9	1	0.11	農林水産技術者	0	0	170,000
515	1,281	2.49	開発技術者	361,090	216,298	275,521
1,137	591	0.52	製造技術者	317,026	209,170	234,769
370	2,803	7.58	建築・土木技術者等	407,975	260,608	342,472
1,209	2,177	1.80	情報処理・通信技術者	378,340	218,645	252,872
60	111	1.85	その他の技術者	304,574	218,881	306,000
65	239	3.68	医師、薬剤師等	451,806	325,694	425,833
915	2,592	2.83	保健師、助産師、看護師等	291,952	228,791	249,252
314	1,014	3.23	医療技術者	287,395	224,875	242,857
336	607	1.81	その他の保健医療	254,589	186,271	206,038
806	2,851	3.54	社会福祉の専門的職業	257,576	204,110	207,703
22	24	1.09	法務の職業	338,857	214,571	700,000
53	77	1.45	経営・金融等の職業	365,828	232,735	280,000
297	230	0.77	教育の職業	263,811	208,310	236,667
3	1	0.33	宗教家	200,000	180,000	0
123	70	0.57	著述家、記者、編集者	342,862	198,783	234,186
826	222	0.27	美術家、デザイナー等	299,668	201,046	221,760
29	4	0.14	音楽家、舞台芸術家	372,550	169,950	300,000
701	337	0.48	その他の専門的職業	282,636	211,684	224,341

※有効求人は「愛知県内のハローワーク」に申し込まれたフルタイム求人(パートを除く)の総数で、有効求職は求職の申し込みをしている人の総数です。

※求人賃金の上限及び下限は、求人票の所定内賃金の上限、下限の平均額(税込)です。

職業別求人倍率及び賃金状況(フルタイム)

愛知県内

(令和2年7月)

有効求職者数	有効求人数	求人倍率	職業	求人賃金(円)		求職希望賃金(円)
				上限平均	下限平均	
14,356	5,354	0.37	事務的職業	243,861	190,239	206,128
12,095	3,570	0.30	一般事務員	233,660	186,185	200,776
719	434	0.60	会計事務員	278,453	197,003	221,491
375	462	1.23	生産関連事務員	279,096	198,043	243,200
954	539	0.56	営業・販売関連事務員	278,192	198,241	236,429
2	26	13.00	外勤事務員	267,459	190,582	200,000
71	246	3.46	運輸・郵便事務	200,589	190,958	223,333
140	77	0.55	事務用機器操作の職業	260,727	189,777	197,647
3,554	7,274	2.05	販売の職業	284,720	209,257	240,087
1,708	3,228	1.89	商品販売の職業	252,410	194,065	209,099
77	208	2.70	販売類似の職業	250,662	190,185	247,857
1,769	3,838	2.17	営業の職業	305,170	219,141	268,286
4,104	11,514	2.81	サービスの職業	249,723	197,500	212,315
8	16	2.00	家庭生活支援サービス	268,960	170,893	200,000
1,259	5,088	4.04	介護サービスの職業	241,792	193,191	205,431
235	584	2.49	保健医療サービス	202,670	176,513	177,333
322	1,412	4.39	生活衛生サービス	257,413	197,753	212,712
1,052	2,045	1.94	飲食物調理の職業	260,001	190,214	225,348
838	1,896	2.26	接客・給仕の職業	276,656	229,361	219,813
126	157	1.25	居住施設・ビルの管理	228,902	196,974	194,545
264	316	1.20	その他のサービス	285,328	210,784	221,458
308	2,634	8.55	保安の職業	210,441	183,200	207,097
1	0	0.00	自衛官	0	0	200,000
4	0	0.00	司法警察職員	0	0	0
303	2,634	8.69	その他の保安職業	210,441	183,200	207,213
284	205	0.72	農林漁業の職業	284,666	203,307	199,787
255	187	0.73	農業の職業	283,637	204,235	200,244
17	18	1.06	林業の職業	303,200	186,600	206,667
12	0	0.00	漁業の職業	0	0	186,667

※有効求人は「愛知県内のハローワーク」に申し込まれたフルタイム求人(パートを除く)の総数で、有効求職は求職の申し込みをしている人の総数です。

※求人賃金の上限及び下限は、求人票の所定内賃金の上限、下限の平均額(税込)です。

職業別求人倍率及び賃金状況(フルタイム)

愛知県内

(令和2年7月)

有効求職者数	有効求人人数	求人倍率	職業	求人賃金(円)		求職希望賃金(円)
				上限平均	下限平均	
10,879	7,364	0.68	生産工程の職業	279,413	192,130	226,462
166	120	0.72	生産設備(金属)	270,091	195,607	216,250
74	122	1.65	生産設備(金属除く)	266,471	191,355	217,273
188	16	0.09	生産設備(機械)	249,500	193,000	239,302
1,713	1,994	1.16	金属材料製造等	281,007	190,471	241,144
1,237	1,355	1.10	製品製造・加工処理	243,563	183,402	207,699
5,268	732	0.14	機械組立の職業	286,282	193,359	226,908
351	1,950	5.56	機械整備・修理の職業	301,939	198,032	242,805
297	104	0.35	製品検査(金属)	233,017	174,461	213,889
196	150	0.77	製品検査(金属除く)	240,742	187,754	204,808
817	70	0.09	機械検査の職業	252,013	186,840	206,188
572	751	1.31	生産関連・生産類似	319,369	205,624	248,469
2,804	6,741	2.40	輸送・機械運転の職業	272,659	221,850	254,260
8	1	0.13	鉄道運転の職業	0	0	300,000
1,848	5,817	3.15	自動車運転の職業	269,535	223,511	261,013
6	2	0.33	船舶・航空機運転	256,632	157,692	0
702	236	0.34	その他の輸送の職業	231,627	190,537	234,451
240	685	2.85	定置・建設機械運転	295,953	221,870	258,056
739	5,657	7.65	建設・採掘の職業	338,926	219,900	259,217
99	1,124	11.35	建設躯体工事の職業	348,267	234,261	248,182
250	1,652	6.61	建設の職業	333,549	217,026	273,036
186	1,009	5.42	電気工事の職業	344,002	206,665	267,561
204	1,861	9.12	土木の職業	339,029	224,615	240,638
0	11	0.00	採掘の職業	228,133	196,133	0
6,827	3,151	0.46	運搬・清掃等の職業	243,913	198,246	209,612
1,802	1,613	0.90	運搬の職業	249,320	202,712	227,623
509	701	1.38	清掃の職業	238,253	194,638	179,286
61	50	0.82	包装の職業	187,525	171,179	173,750
4,455	787	0.18	その他の運搬等の職業	244,646	194,862	202,285
14,183	0	0.00	分類不能の職業	0	0	229,348

※有効求人は「愛知県内のハローワーク」に申し込まれたフルタイム求人(パートを除く)の総数で、有効求職は求職の申し込みをしている人の総数です。

※求人賃金の上限及び下限は、求人票の所定内賃金の上限、下限の平均額(税込)です。

職業別求人倍率及び賃金状況(パート)

愛知県内

(令和2年7月)

有効求職者数	有効求人数	求人倍率	職業	求人賃金(円)		求職希望賃金(円)
				上限平均	下限平均	
38,231	42,085	1.10	職業計	1,237	1,075	1,009
53	15	0.28	管理的職業	3,330	2,080	1,307
9	3	0.33	管理的公務員	0	0	2,000
5	0	0.00	法人・団体の役員	0	0	1,500
26	10	0.38	法人・団体の管理職員	3,330	2,080	1,130
13	2	0.15	その他の管理的職業	0	0	0
3,431	8,091	2.36	専門的・技術的職業	1,561	1,265	1,206
16	1	0.06	研究者	1,400	1,240	963
6	2	0.33	農林水産技術者	0	0	1,025
106	27	0.25	開発技術者	2,188	1,170	1,284
228	65	0.29	製造技術者	1,074	949	1,060
74	49	0.66	建築・土木技術者等	1,675	1,104	1,088
105	56	0.53	情報処理・通信技術者	1,752	1,250	1,131
21	11	0.52	その他の技術者	1,605	1,175	1,178
105	209	1.99	医師、薬剤師等	2,624	2,250	2,620
886	2,435	2.75	保健師、助産師、看護師等	1,623	1,408	1,342
195	801	4.11	医療技術者	1,711	1,414	1,245
146	264	1.81	その他の保健医療	1,277	1,137	982
801	2,763	3.45	社会福祉の専門的職業	1,228	1,084	1,022
4	10	2.50	法務の職業	1,210	1,077	1,300
26	30	1.15	経営・金融等の職業	1,379	1,079	1,217
237	268	1.13	教育の職業	1,736	1,430	1,282
0	0	0.00	宗教家	0	0	0
34	7	0.21	著述家、記者、編集者	1,350	1,050	1,067
169	111	0.66	美術家、デザイナー等	1,395	1,062	1,094
6	0	0.00	音楽家、舞台芸術家	0	0	1,000
266	982	3.69	その他の専門的職業	1,710	1,050	1,092

※有効求人は「愛知県内のハローワーク」に申し込まれたパート求人の総数で、有効求職は求職の申し込みをしている人の総数です。

※求人賃金の上限及び下限は、求人票の所定内賃金の上限、下限の平均額(税込)です。

職業別求人倍率及び賃金状況(パート)

愛知県内

(令和2年7月)

有効求職者数	有効求人数	求人倍率	職業	求人賃金(円)		求職希望賃金(円)
				上限平均	下限平均	
8,087	3,904	0.48	事務的職業	1,135	999	999
7,231	2,908	0.40	一般事務員	1,121	1,001	995
298	321	1.08	会計事務員	1,234	1,000	1,007
142	218	1.54	生産関連事務員	1,047	972	1,076
237	259	1.09	営業・販売関連事務員	1,219	997	1,053
4	11	2.75	外勤事務員	1,337	1,307	938
16	99	6.19	運輸・郵便事務	996	971	1,042
159	88	0.55	事務用機器操作の職業	1,096	956	1,022
1,628	2,573	1.58	販売の職業	1,242	1,115	980
1,500	2,376	1.58	商品販売の職業	1,062	961	974
15	55	3.67	販売類似の職業	1,070	951	1,000
113	142	1.26	営業の職業	3,627	3,142	1,047
3,399	16,241	4.78	サービスの職業	1,142	1,018	984
19	124	6.53	家庭生活支援サービス	1,832	1,179	925
924	6,229	6.74	介護サービスの職業	1,238	1,071	1,001
151	536	3.55	保健医療サービス	1,177	998	964
195	825	4.23	生活衛生サービス	1,201	994	1,027
1,044	4,486	4.30	飲食物調理の職業	1,031	962	980
670	3,278	4.89	接客・給仕の職業	1,084	1,017	970
163	251	1.54	居住施設・ビルの管理	999	953	983
233	512	2.20	その他のサービス	1,107	1,023	983
184	1,153	6.27	保安の職業	1,148	1,011	998
0	0	0.00	自衛官	0	0	0
0	0	0.00	司法警察職員	0	0	0
184	1,153	6.27	その他の保安職業	1,148	1,011	998
182	208	1.14	農林漁業の職業	1,074	1,001	989
169	202	1.20	農業の職業	1,027	990	991
8	6	0.75	林業の職業	1,522	1,111	963
5	0	0.00	漁業の職業	0	0	0

※有効求人は「愛知県内のハローワーク」に申し込まれたパート求人の総数で、有効求職は求職の申し込みをしている人の総数です。

※求人賃金の上限及び下限は、求人票の所定内賃金の上限、下限の平均額(税込)です。

職業別求人倍率及び賃金状況(パート)

愛知県内

(令和2年7月)

有効求職者数	有効求人数	求人倍率	職業	求人賃金(円)		求職希望賃金(円)
				上限平均	下限平均	
2,016	1,632	0.81	生産工程の職業	1,100	978	992
29	4	0.14	生産設備(金属)	1,400	1,050	1,018
17	28	1.65	生産設備(金属除く)	1,085	944	926
27	2	0.07	生産設備(機械)	0	0	1,013
223	197	0.88	金属材料製造等	1,167	972	1,028
477	802	1.68	製品製造・加工処理	1,014	955	961
652	161	0.25	機械組立の職業	1,158	987	976
75	157	2.09	機械整備・修理の職業	1,324	1,106	1,216
87	46	0.53	製品検査(金属)	962	935	976
85	88	1.04	製品検査(金属除く)	989	943	987
208	37	0.18	機械検査の職業	1,088	934	974
136	110	0.81	生産関連・生産類似	1,296	1,051	1,079
728	1,760	2.42	輸送・機械運転の職業	1,143	1,050	1,050
0	0	0.00	鉄道運転の職業	0	0	0
520	1,655	3.18	自動車運転の職業	1,134	1,049	1,045
3	0	0.00	船舶・航空機運転	0	0	963
140	68	0.49	その他の輸送の職業	1,202	1,043	1,048
65	37	0.57	定置・建設機械運転	1,332	1,072	1,094
112	200	1.79	建設・採掘の職業	1,790	1,118	1,111
4	19	4.75	建設躯体工事の職業	2,450	1,550	1,100
41	52	1.27	建設の職業	1,881	1,169	1,240
29	33	1.14	電気工事の職業	2,400	1,101	0
38	96	2.53	土木の職業	1,443	1,054	971
0	0	0.00	採掘の職業	0	0	0
9,533	6,308	0.66	運搬・清掃等の職業	1,027	973	963
614	1,088	1.77	運搬の職業	1,118	1,030	979
1,257	2,784	2.21	清掃の職業	1,007	961	954
83	276	3.33	包装の職業	948	929	938
7,579	2,160	0.28	その他の運搬等の職業	1,022	967	963
8,878	0	0.00	分類不能の職業	0	0	986

※有効求人は「愛知県内のハローワーク」に申し込まれたパート求人の総数で、有効求職は求職の申し込みをしている人の総数です。

※求人賃金の上限及び下限は、求人票の所定内賃金の上限、下限の平均額(税込)です。

中途採用者年齢別採用時賃金情報(瀬戸所管内)

令和2年4月～6月集計 (単位 千円)

職業別	年齢計	19歳以下	20～24歳	25～29歳	30～34歳	35～39歳	40～44歳	45～49歳	50～54歳	55～59歳	60～64歳	65歳以上
職業計	241	193	210	229	249	247	272	257	243	236	276	209
専門的・技術的職業	278	0	215	286	309	283	296	261	289	286	288	340
管理的職業	308	168	234	178	0	0	336	0	150	356	445	390
事務的職業	218	173	204	202	205	180	290	195	253	162	342	186
販売の職業	250	0	179	222	268	256	393	277	270	300	300	233
サービスの職業	219	193	202	230	225	254	226	216	215	198	232	202
保安の職業	184	0	0	0	0	0	0	0	180	0	0	185
農林漁業の職業	190	0	0	0	0	0	0	0	0	0	0	190
運輸・通信の職業	244	220	223	213	211	284	275	276	207	220	295	135
生産工程・労務の職業	243	196	219	216	248	227	247	322	275	257	240	210

産業別	年齢計	19歳以下	20～24歳	25～29歳	30～34歳	35～39歳	40～44歳	45～49歳	50～54歳	55～59歳	60～64歳	65歳以上
産業計	241	193	210	229	249	247	272	257	243	236	276	209
農林漁業	195	0	0	0	0	0	0	200	0	0	0	190
鉱業	0	0	0	0	0	0	0	0	0	0	0	0
建設業	239	206	219	202	258	238	263	308	267	292	280	234
製造業	250	161	210	225	237	213	285	317	280	259	279	180
電気・ガス・熱	0	0	0	0	0	0	0	0	0	0	0	0
情報通信	274	0	266	259	238	281	0	200	0	437	0	0
運輸業	233	165	201	209	191	277	261	271	214	191	236	165
卸売・小売	243	177	188	224	286	246	406	204	296	226	280	244
金融・保険	0	0	0	0	0	0	0	0	0	0	0	0
不動産	262	0	0	314	0	257	309	180	0	153	0	0
学術研究	238	161	0	0	305	0	233	236	162	0	0	276
飲食・宿泊	217	0	203	249	219	224	224	210	202	170	257	201
生活関連サービス・娯楽	214	240	205	226	214	267	300	215	190	200	170	0
教育・学習	235	0	207	235	249	213	0	213	166	0	151	499
医療・福祉	245	161	211	238	263	265	272	232	239	237	292	206
複合サービス	0	0	0	0	0	0	0	0	0	0	0	0
サービス	248	200	229	224	244	273	243	256	241	268	433	163
公務・その他	0	0	0	0	0	0	0	0	0	0	0	0

この情報は最近四半期(令和2年4月～6月)の雇用保険資格取得データのうち、雇用形態が常用の者(新規学卒者を除く)を対象としたものです。 単位 千円

賃金は毎月決まって支払われる各種手当(交通費合)は含みますが、超過勤務手当、賞与及び臨時の賃金は含みません。(税込)

1. 学術研究には、専門サービス業(法律事務所、特許事務所、土地家屋調査事務所、行政書士事務所、公認会計士・税理士事務所、社会保険労務士事務所等)、デザイン業、経営コンサルタント業、広告業、土木建築サービス業を含みます。
2. 生活関連サービス業、娯楽業は、洗濯業、理容・美容業、エステティック業、旅行業、冠婚葬祭業、映画館、スポーツ施設提供業等を含みます。

中途採用者年齢別採用時賃金情報(愛知県内)

令和2年4月～6月集計 (単位 千円)

職業別	年齢計	19歳以下	20～24歳	25～29歳	30～34歳	35～39歳	40～44歳	45～49歳	50～54歳	55～59歳	60～64歳	65歳以上
職業計	243	187	213	233	249	260	261	261	266	279	272	208
専門的・技術的職業	276	185	219	255	289	304	298	297	310	324	339	297
管理的職業	340	176	214	261	286	324	352	385	404	489	413	303
事務的職業	238	175	205	218	236	249	248	254	270	305	290	240
販売の職業	240	181	223	236	244	263	273	274	257	283	259	200
サービスの職業	221	182	201	218	225	238	239	233	233	226	226	198
保安の職業	186	202	196	194	217	186	208	201	190	198	188	165
農林漁業の職業	215	161	205	214	200	211	246	237	200	215	220	229
運輸・通信の職業	243	195	224	236	244	256	259	258	257	249	235	181
生産工程・労務の職業	227	191	212	221	230	236	240	244	252	251	241	196

産業別	年齢計	19歳以下	20～24歳	25～29歳	30～34歳	35～39歳	40～44歳	45～49歳	50～54歳	55～59歳	60～64歳	65歳以上
産業計	243	187	213	233	249	260	261	261	266	279	272	208
農林漁業	211	180	199	210	201	224	199	252	223	165	232	232
鉱業	246	0	250	258	270	306	221	257	214	264	145	265
建設業	254	201	226	239	251	268	283	287	293	302	273	235
製造業	233	180	199	218	236	246	249	254	265	294	284	188
電気・ガス・熱	313	0	217	264	283	338	386	291	369	650	355	229
情報通信	258	194	217	238	262	295	315	335	338	315	323	303
運輸業	247	204	223	238	243	253	262	261	262	268	246	196
卸売・小売	238	182	210	228	244	255	261	264	263	311	283	208
金融・保険	223	180	194	218	225	222	198	213	267	277	330	299
不動産	261	208	239	231	249	270	298	298	294	358	324	211
学術研究	268	184	213	234	259	285	294	319	347	354	323	254
飲食・宿泊	234	179	208	232	238	266	258	246	247	229	238	193
生活関連サービス・娯楽	210	185	195	200	206	221	250	236	234	228	230	199
教育・学習	288	153	209	226	256	298	336	327	363	411	394	401
医療・福祉	249	179	218	253	280	274	251	242	242	243	269	260
複合サービス	235	163	184	214	224	273	266	218	218	245	304	195
サービス	226	180	211	224	230	241	238	241	243	241	239	172
公務・その他	258	240	190	251	0	207	282	191	0	679	266	308

この情報は最近四半期(令和2年4月～6月)の雇用保険資格取得データのうち、雇用形態が常用の者(新規学卒者を除く)を対象としたものです。 単位 千円

賃金は毎月決まって支払われる各種手当(交通費合)は含みますが、超過勤務手当、賞与及び臨時の賃金は含みません。(税込)

1. 学術研究には、専門サービス業(法律事務所、特許事務所、土地家屋調査事務所、行政書士事務所、公認会計士・税理士事務所、社会保険労務士事務所等)、デザイン業、経営コンサルタント業、広告業、土木建築サービス業を含みます。
2. 生活関連サービス業、娯楽業は、洗濯業、理容・美容業、エステティック業、旅行業、冠婚葬祭業、映画館、スポーツ施設提供業等を含みます。

職業別 求人・求職バランス (瀬戸所管内)

フルタイム

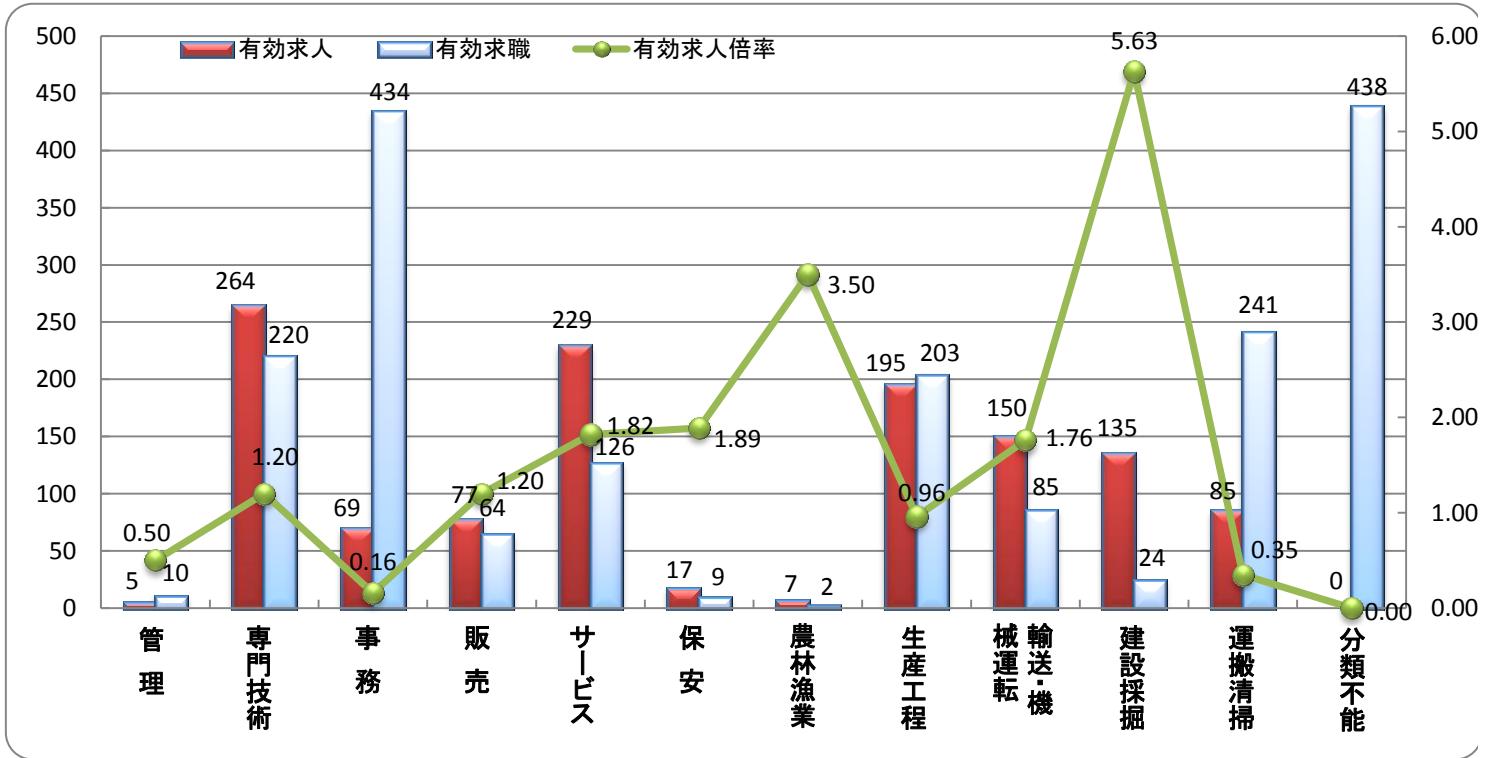

職業別	管理	専門技術	事務	販売	サービス	保安	農林漁業	生産工程	械運転	建設採掘	運搬清掃	分類不能	計
有効求人	5	264	69	77	229	17	7	195	150	135	85	0	1,233
有効求職	10	220	434	64	126	9	2	203	85	24	241	438	1,856
有効求人倍率	0.50	1.20	0.16	1.20	1.82	1.89	3.50	0.96	1.76	5.63	0.35	0.00	0.66

パート

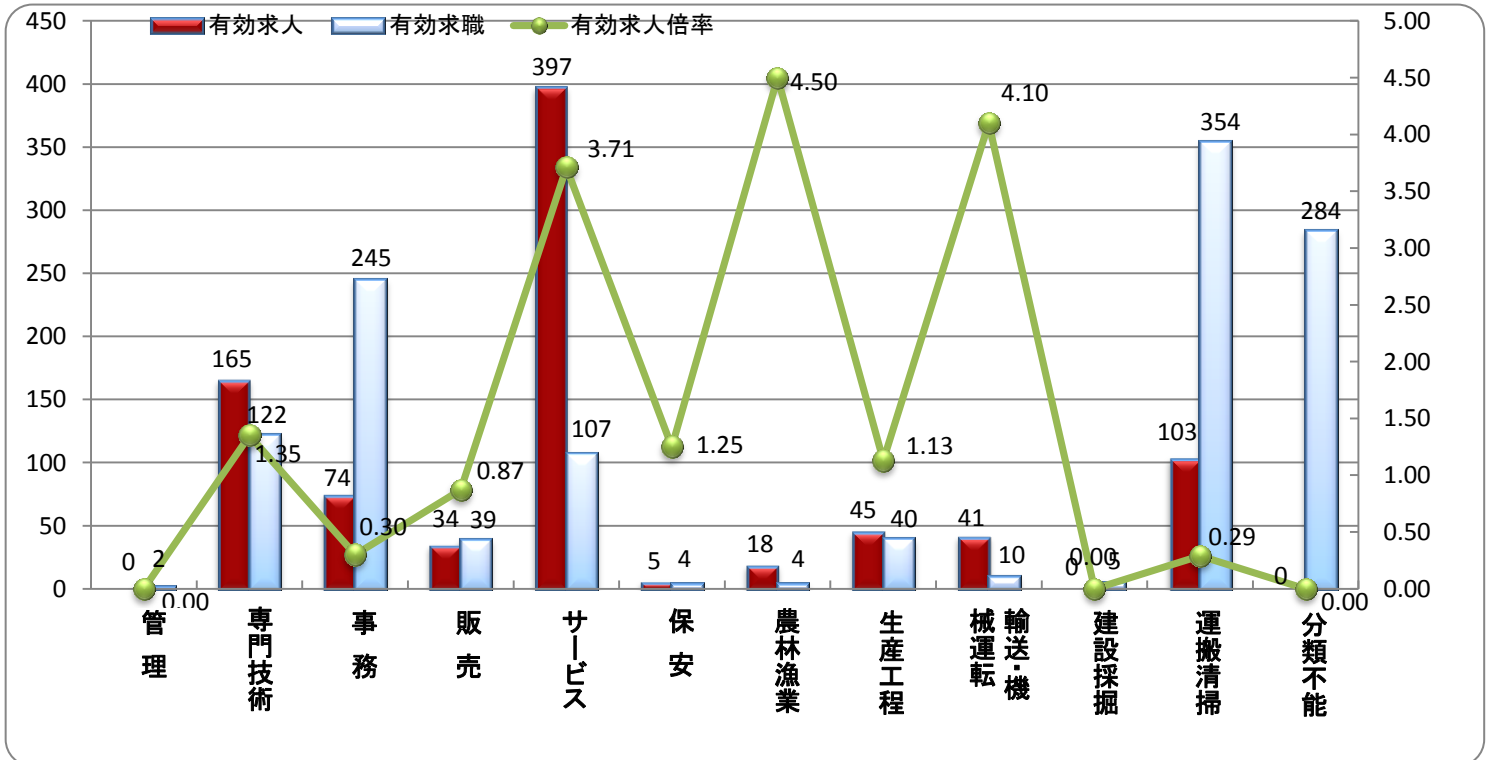

職業別	管理	専門技術	事務	販売	サービス	保安	農林漁業	生産工程	械運転	建設採掘	運搬清掃	分類不能	計
有効求人	0	165	74	34	397	5	18	45	41	0	103	0	882
有効求職	2	122	245	39	107	4	4	40	10	5	354	284	1,216
有効求人倍率	0.00	1.35	0.30	0.87	3.71	1.25	4.50	1.13	4.10	0.00	0.29	0.00	0.73

年齢別 求人・求職バランス (瀬戸所管内)

フルタイム

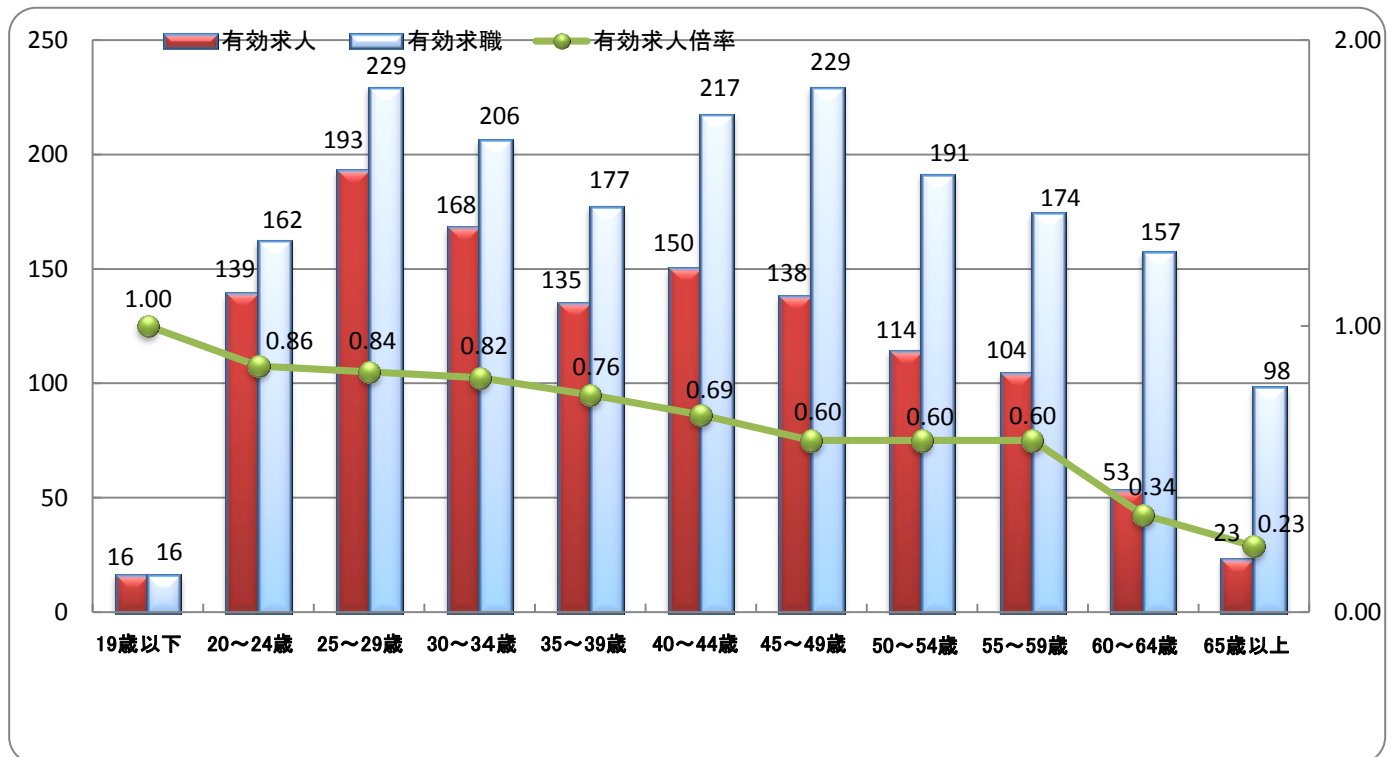

年齢別	19歳以下	20~24歳	25~29歳	30~34歳	35~39歳	40~44歳	45~49歳	50~54歳	55~59歳	60~64歳	65歳以上	計
有効求人	16	139	193	168	135	150	138	114	104	53	23	1,233
有効求職	16	162	229	206	177	217	229	191	174	157	98	1,856
有効求人倍率	1.00	0.86	0.84	0.82	0.76	0.69	0.60	0.60	0.60	0.34	0.23	0.66

パート

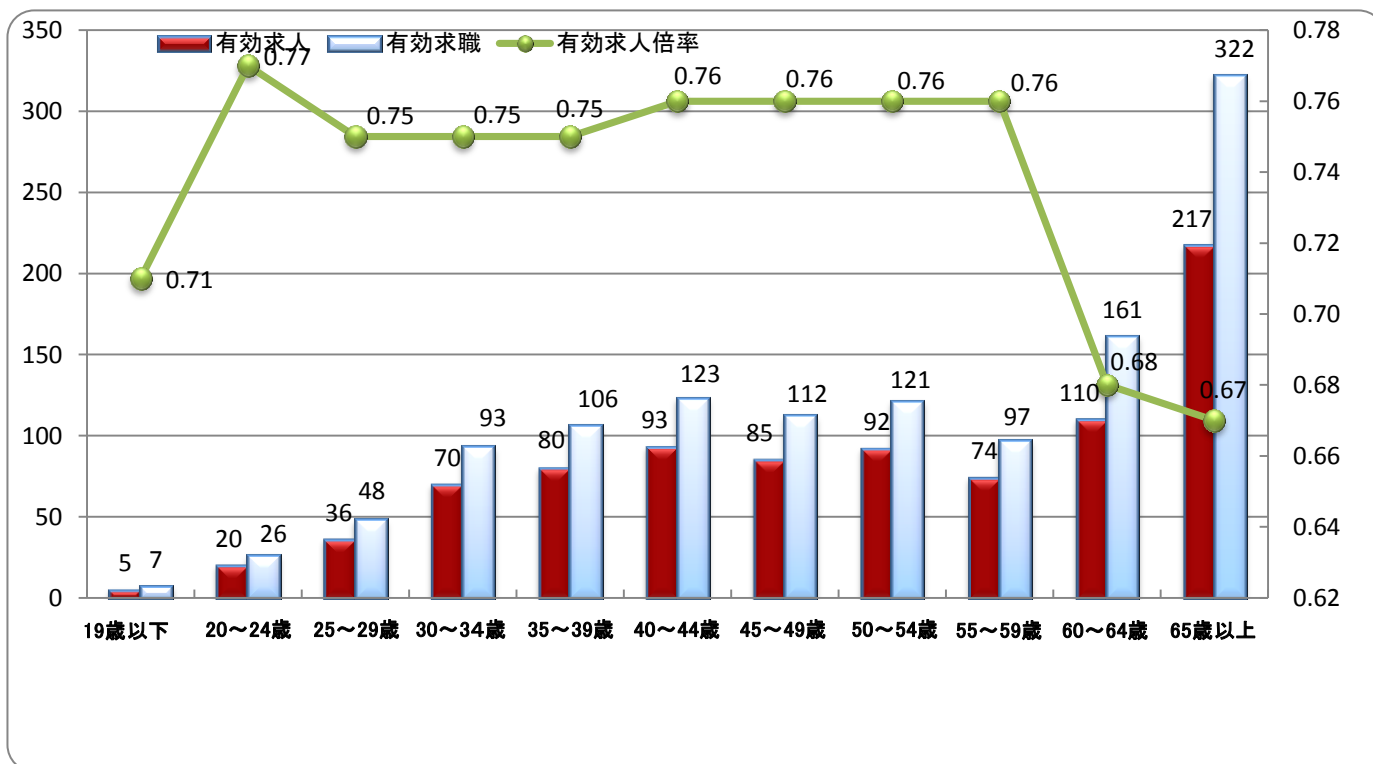

年齢別	19歳以下	20~24歳	25~29歳	30~34歳	35~39歳	40~44歳	45~49歳	50~54歳	55~59歳	60~64歳	65歳以上	計
有効求人	5	20	36	70	80	93	85	92	74	110	217	882
有効求職	7	26	48	93	106	123	112	121	97	161	322	1,216
有効求人倍率	0.71	0.77	0.75	0.75	0.75	0.76	0.76	0.76	0.76	0.68	0.67	0.73

職種・年齢別求職者数（瀬戸所管内）

フルタイム
パート

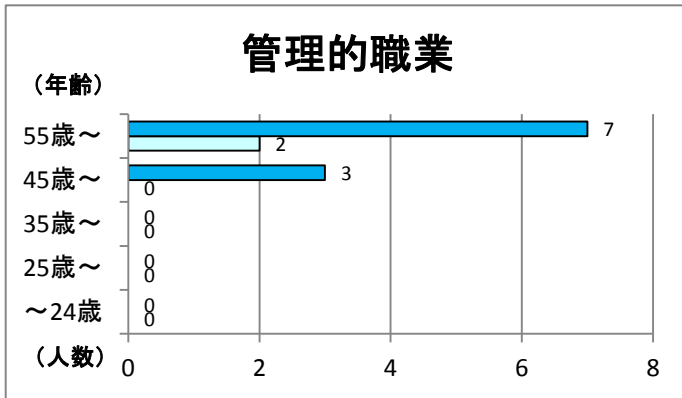

雇用形態	年 齢					合 計
	～24歳	25歳～	35歳～	45歳～	55歳～	
フルタイム	0	0	0	3	7	10
パート	0	0	0	0	2	2
小 計	0	0	0	3	9	12

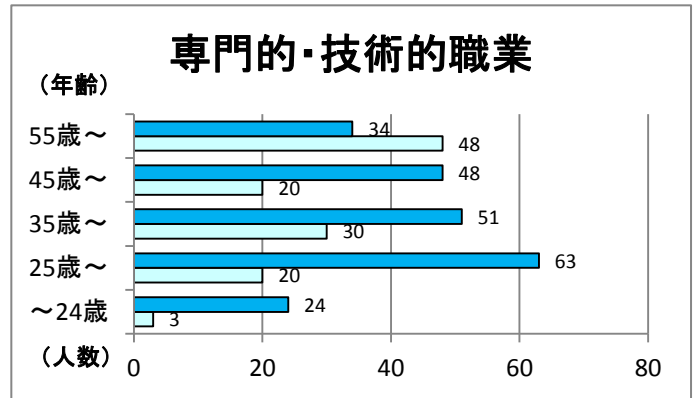

雇用形態	年 齢					合 計
	～24歳	25歳～	35歳～	45歳～	55歳～	
フルタイム	24	63	51	48	34	220
パート	3	20	30	20	48	121
小 計	27	83	81	68	82	341

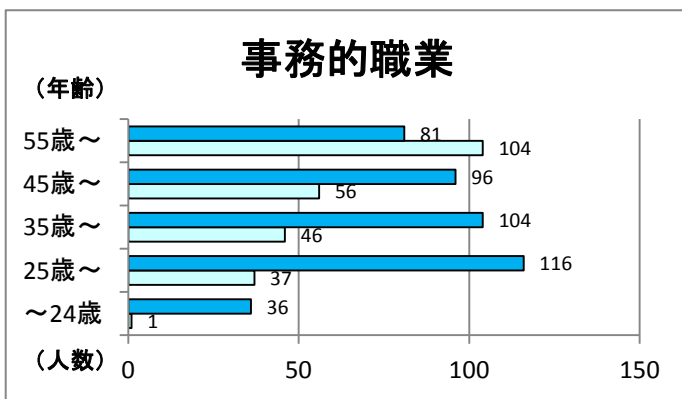

雇用形態	年 齢					合 計
	～24歳	25歳～	35歳～	45歳～	55歳～	
フルタイム	36	116	104	96	81	433
パート	1	37	46	56	104	244
小 計	37	153	150	152	185	677

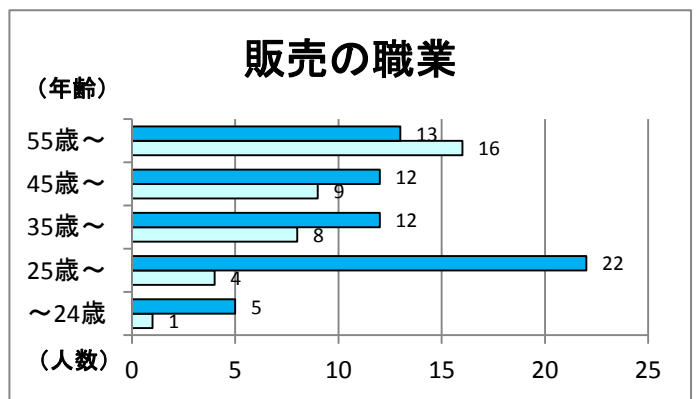

雇用形態	年 齢					合 計
	～24歳	25歳～	35歳～	45歳～	55歳～	
フルタイム	5	22	12	12	13	64
パート	1	4	8	9	16	38
小 計	6	26	20	21	29	102

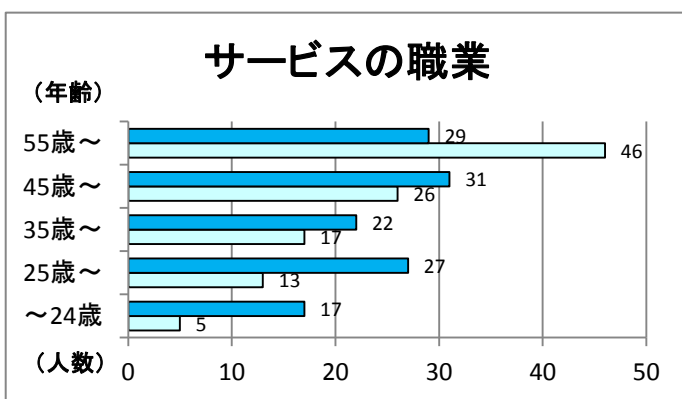

雇用形態	年 齢					合 計
	～24歳	25歳～	35歳～	45歳～	55歳～	
フルタイム	17	27	22	31	29	126
パート	5	13	17	26	46	107
小 計	22	40	39	57	75	233

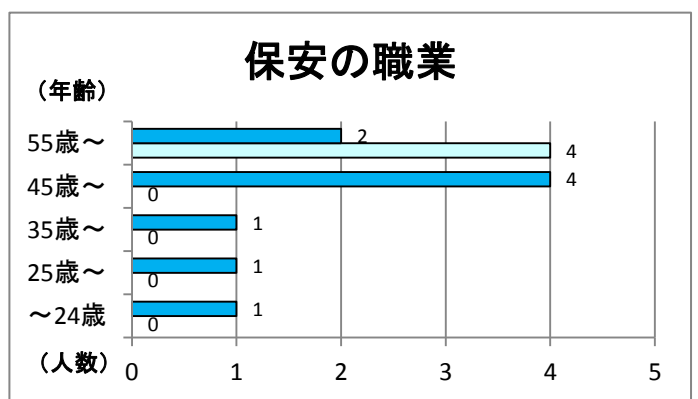

雇用形態	年 齢					合 計
	～24歳	25歳～	35歳～	45歳～	55歳～	
フルタイム	1	1	1	4	2	9
パート	0	0	0	0	4	4
小 計	1	1	1	4	6	13

農林漁業の職業

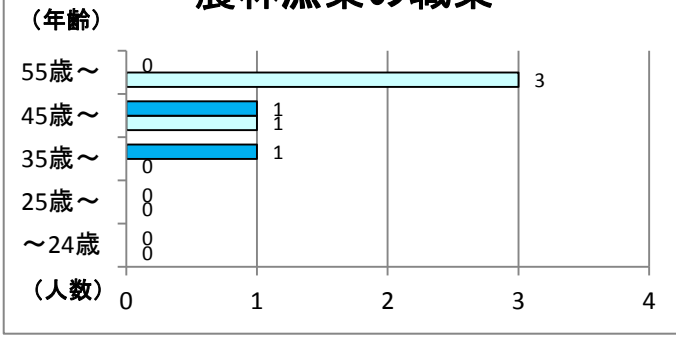

雇用形態	年 齢					合 計
	～24歳	25歳～	35歳～	45歳～	55歳～	
フルタイム	0	0	1	1	0	2
パート	0	0	0	1	3	4
小 計	0	0	1	2	3	6

生産工程の職業

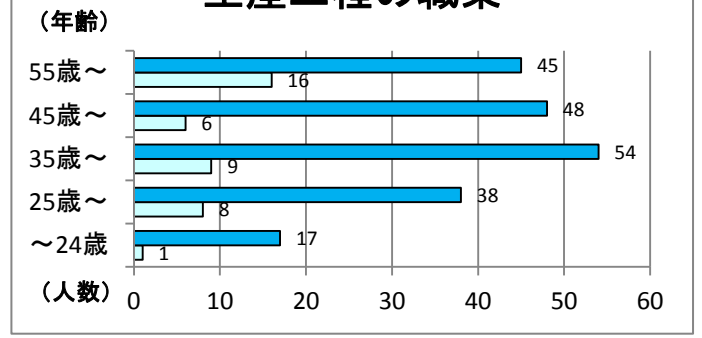

雇用形態	年 齢					合 計
	～24歳	25歳～	35歳～	45歳～	55歳～	
フルタイム	17	38	54	48	45	202
パート	1	8	9	6	16	40
小 計	18	46	63	54	61	242

輸送・機械運転の職業

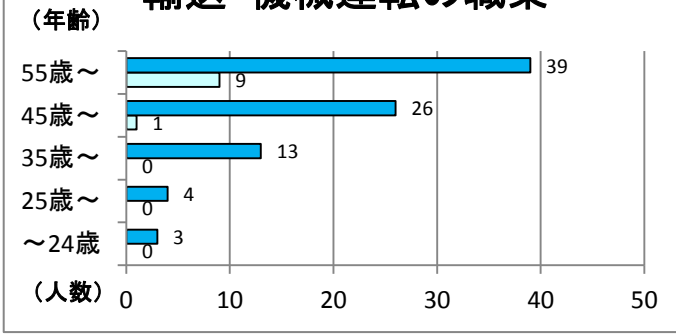

雇用形態	年 齢					合 計
	～24歳	25歳～	35歳～	45歳～	55歳～	
フルタイム	3	4	13	26	39	85
パート	0	0	0	1	9	10
小 計	3	4	13	27	48	95

建設・採掘の職業

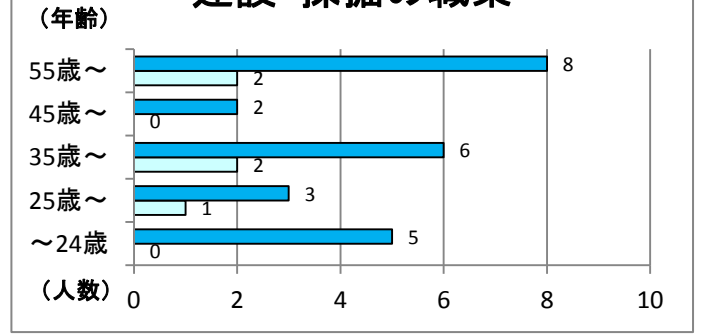

雇用形態	年 齢					合 計
	～24歳	25歳～	35歳～	45歳～	55歳～	
フルタイム	5	3	6	2	8	24
パート	0	1	2	0	2	5
小 計	5	4	8	2	10	29

運搬・清掃等の職業

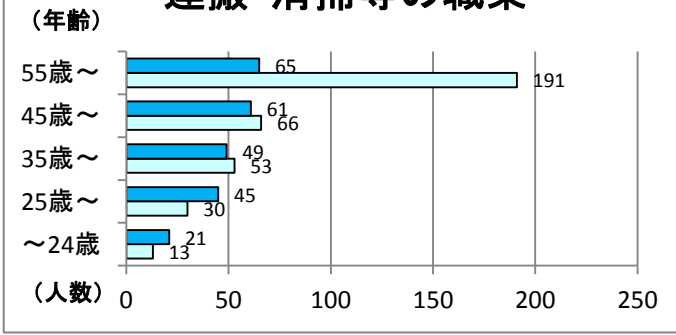

雇用形態	年 齢					合 計
	～24歳	25歳～	35歳～	45歳～	55歳～	
フルタイム	21	45	49	61	65	241
パート	13	30	53	66	191	353
小 計	34	75	102	127	256	594

分類不能の職業

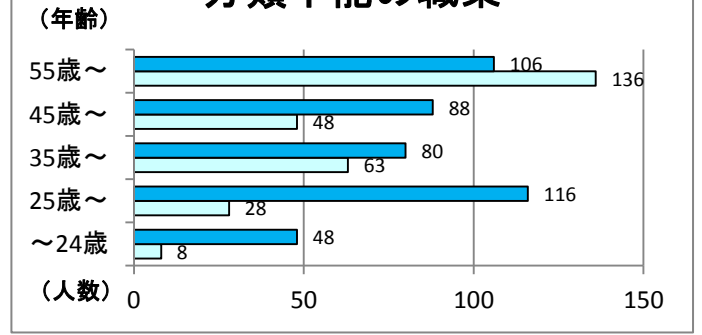

雇用形態	年 齢					合 計
	～24歳	25歳～	35歳～	45歳～	55歳～	
フルタイム	48	116	80	88	106	438
パート	8	28	63	48	136	283
小 計	56	144	143	136	242	721

主な安定所別の有効求職者数の推移

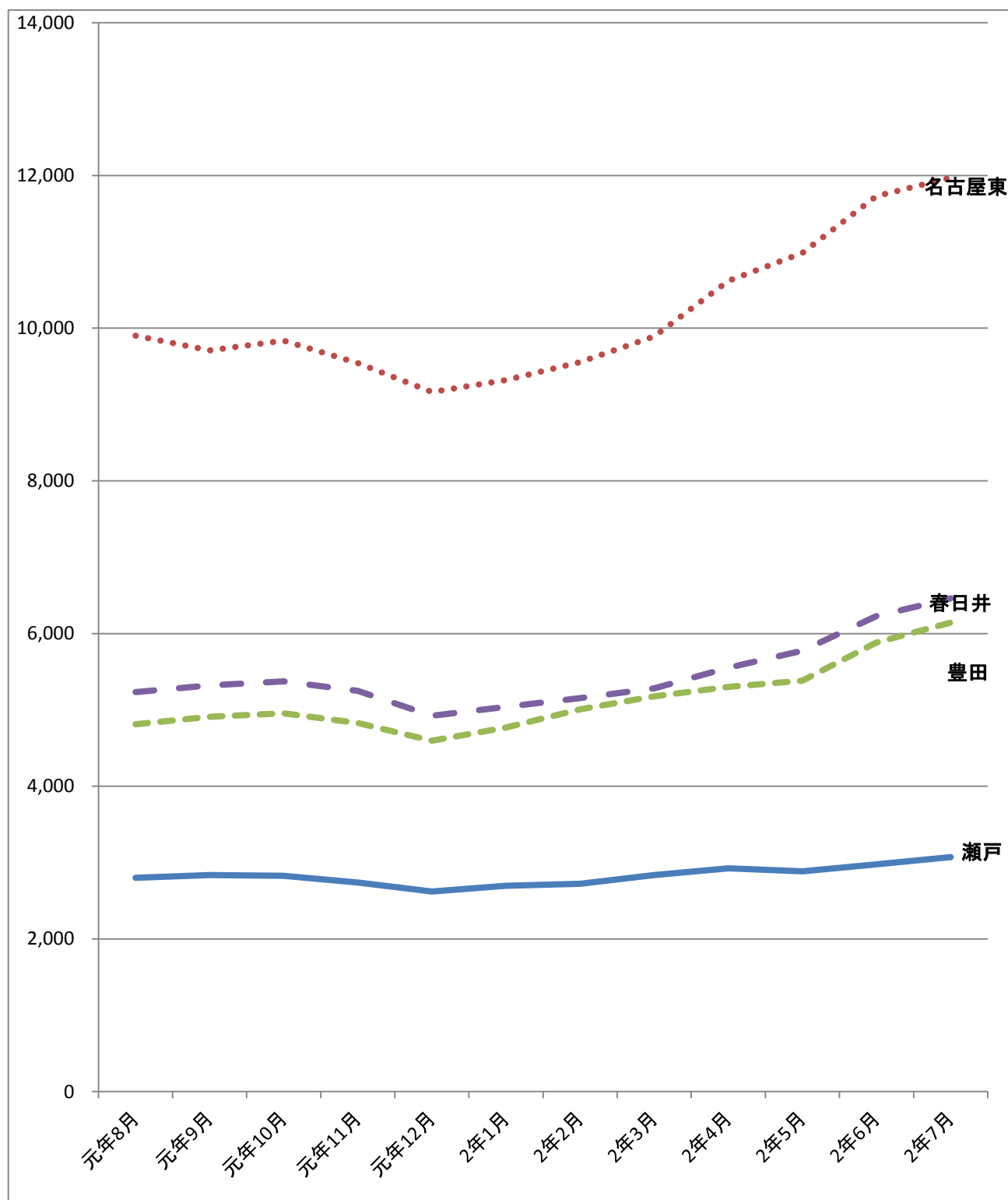

	元年8月	元年9月	元年10月	元年11月	元年12月	2年1月	2年2月	2年3月	2年4月	2年5月	2年6月	2年7月
瀬戸	2,799	2,835	2,826	2,740	2,621	2,697	2,722	2,837	2,923	2,884	2,977	3,072
名古屋東	9,901	9,710	9,838	9,544	9,163	9,320	9,555	9,891	10,621	10,987	11,731	11,971
豊田	4,812	4,909	4,957	4,827	4,596	4,770	5,009	5,178	5,302	5,382	5,883	6,145
春日井	5,233	5,321	5,373	5,249	4,923	5,040	5,154	5,283	5,554	5,775	6,228	6,460