

雇用・賃金情報せと

令和2年2月データ

A: 有効求人倍率の推移

年 \ 月	3月	4月	5月	6月	7月	8月	9月	10月	11月	12月	1月	2月
前々年度	1.14	1.01	0.96	1.02	1.09	1.04	0.98	0.99	1.11	1.16	1.16	1.12
前年度	1.11	1.02	0.98	1.03	1.13	1.14	1.11	1.05	1.17	1.20	1.23	1.24
本年度	1.17	1.06	1.02	1.07	1.14	1.11	0.94	0.89	0.95	0.96	0.91	0.92

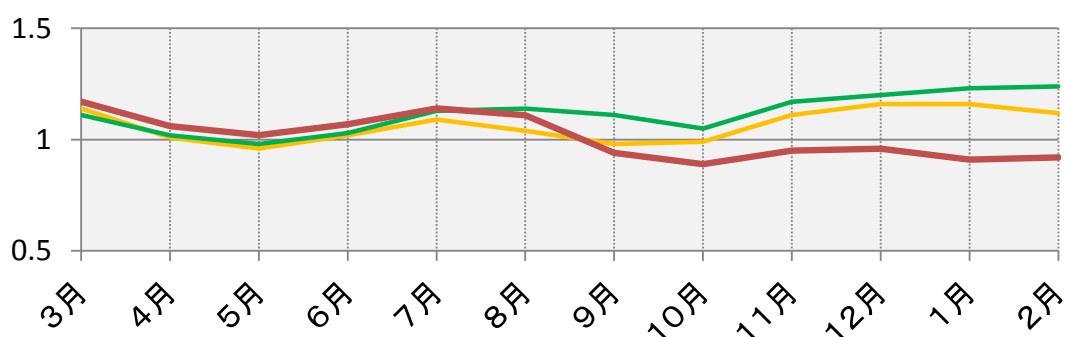

B: 新規求人倍率の推移

年 \ 月	3月	4月	5月	6月	7月	8月	9月	10月	11月	12月	1月	2月
前々年度	1.49	1.18	1.51	1.80	1.98	1.26	1.53	2.04	2.16	2.02	1.93	1.64
前年度	1.59	1.34	1.47	2.00	2.26	1.63	1.84	1.88	2.54	2.07	2.19	2.35
本年度	1.43	1.57	1.85	2.09	2.42	1.80	1.67	1.76	2.05	1.74	1.58	1.92

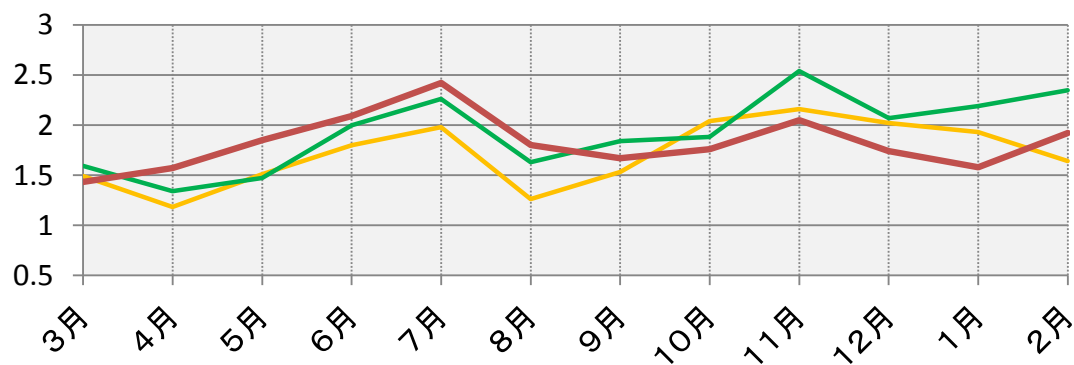

注) Aのグラフとは倍率の値の範囲が異なります。

有効求人倍率	0.92
新規求人倍率	1.92

ハローワーク瀬戸 (瀬戸公共職業安定所)

〒489-0871 愛知県瀬戸市東長根町86

電話 0561-82-5123

FAX 0561-83-8226

用語の説明

フルタイム

* 常用及び臨時を合わせたものをいう。

常用

* 雇用契約において雇用期間の定めがないか又は4ヶ月以上の雇用期間が定められているものをいう。

臨時

* 雇用期間が定められている仕事をいう（1ヶ月以上4ヶ月未満）。

パートタイム

* 毎日就労するものについては、1日の労働時間が一般従業員より短く、特定日又は特定期間就労するものについては、1日の労働時間の長短を問わず1カ月の所定労働時間が、一般従業員より短いものをいう。

日雇

* 日々雇用の仕事、又は1カ月未満の雇用期間が定められている者をいう。

求職者数

* 「新規求職申込件数」とは、公共職業安定所でその月のうちに新たに受けた求職申込件数をいう。
「月間有効求職者数」とは、「前月末日現在において、求職申込の有効期限が翌月以降にまたがっている就職未決定の求職者数」と、当月の「新規求職申込件数」の合計数をいう。

求人数

* 「新規求人数」とは、公共職業安定所でその月のうちに新たに受けた求人数（採用予定人員）をいう。
* 「月間有効求人数」とは、「前月から繰り越された有効求人数」と当月の「新規求人数」の合計数をいう。

求人倍率

* 求職者1人あたり求人がどれだけあるかをみるもので、算出方法は次のとおり。

$$\begin{aligned} \text{新規求人倍率} &= \frac{\text{新規求人数}}{\text{新規求職者申込件数}} \\ \text{有効求人倍率} &= \frac{\text{月間有効求人数}}{\text{月間有効求職者数}} \end{aligned}$$

職業区分

管理的職業

管理的公務員
法人・団体の役員
法人・団体の管理職員
その他管理的職業

専門的・技術的職業

研究者
農林水産技術者
開発技術者
製造技術者
建築・土木・測量技術者
情報処理・通信技術者
その他の技術者
医師、歯科医師、獣医師、
薬剤師
保健師、助産師、看護師
医療技術者
その他の保健医療の職業
社会福祉の専門的職業
法務の職業
経営・金融・保険の専門的
職業
教育の職業
宗教家
著述家・記者・編集者
美術家・デザイナー・写真家
・映像撮影者
音楽家・舞台芸術家
その他の専門的職業

事務的職業

一般事務の職業
会計事務の職業
生産関連事務の職業
営業・販売関連事務の職業
外勤事務の職業

運輸・郵便事務の職業

事務用機器操作の職業

販売の職業

商品販売の職業
販売類似の職業
営業の職業

サービスの職業

家庭生活支援サービスの職業
介護サービスの職業
保健医療サービスの職業
生活衛生サービスの職業
飲食物調理の職業
接客・給仕の職業
居住施設・ビル等の管理の
職業
その他のサービスの職業

保安の職業

自衛官
司法警察職員
その他の保安の職業

農林漁業の職業

農業の職業
林業の職業
漁業の職業

生産工程の職業

生産設備制御・監視の職業
(金属材料製造・金属加工、
金属溶接、溶断)
生産設備制御・監視の職業
(金属材料製造・金属加工、
金属溶接、溶断を除く)
生産設備制御・監視の職業
(機械組立)

金属材料製造、金属加工、
金属溶接・溶断の職業

製品製造・加工処理の職業
(金属材料製造、金属加工、
金属溶接・溶断を除く)

機械組立の職業

機械整備・修理の職業

製品検査の職業
(金属材料製造、金属加工、
金属溶接・溶断)

製品検査の職業
(金属材料製造、金属加工、
金属溶接・溶断を除く)

機械検査の職業

生産関連・生産類似の職業

輸送・機械運転の職業

鉄道運転の職業
自動車運転の職業
船舶・航空機運転の職業
その他の輸送の職業
定置・建設機械運転の職業

建設・採掘の職業

建設躯体工事の職業
建設の職業
(建設躯体工事の職業を除く)
電気工事の職業

土木の職業

採掘の職業

運搬・清掃・包装等の職業

運搬の職業
清掃の職業
包装の職業
その他の運搬・清掃・包装
等の職業

職業別求人倍率及び賃金状況(フルタイム)

瀬戸所管内

(令和2年2月)

有効求職者数	有効求人数	求人倍率	職業	求人賃金(円)		求職希望賃金(円)
				上限平均	下限平均	
1,604	1,445	0.90	職業計	273,335	205,397	222,888
14	1	0.07	管理的職業	252,219	252,219	0
0	0	0.00	管理的公務員	0	0	0
0	0	0.00	法人・団体の役員	0	0	0
13	0	0.00	法人・団体の管理職員	0	0	0
1	1	1.00	その他の管理的職業	252,219	252,219	0
194	297	1.53	専門的・技術的職業	283,445	216,821	226,765
0	0	0.00	研究者	0	0	0
0	0	0.00	農林水産技術者	0	0	0
16	28	1.75	開発技術者	322,049	213,882	245,000
35	20	0.57	製造技術者	250,965	187,351	222,222
10	44	4.40	建築・土木技術者等	380,390	263,327	400,000
29	3	0.10	情報処理・通信技術者	350,000	185,000	263,333
2	1	0.50	その他の技術者	280,000	280,000	0
1	2	2.00	医師、薬剤師等	0	0	0
18	62	3.44	保健師、助産師、看護師等	293,325	227,650	236,667
10	36	3.60	医療技術者	276,454	227,341	225,000
9	19	2.11	その他の保健医療	259,033	200,700	203,333
23	68	2.96	社会福祉の専門的職業	239,048	197,850	196,667
1	0	0.00	法務の職業	0	0	0
1	0	0.00	経営・金融等の職業	0	0	0
5	6	1.20	教育の職業	296,250	232,000	0
0	0	0.00	宗教家	0	0	0
2	0	0.00	著述家、記者、編集者	0	0	0
18	3	0.17	美術家、デザイナー等	240,000	190,000	228,000
0	0	0.00	音楽家、舞台芸術家	0	0	0
14	5	0.36	その他の専門的職業	275,969	192,026	176,667

※有効求人は「ハローワーク瀬戸」に申し込まれたフルタイム求人(パートを除く)の総数で、有効求職は求職の申し込みをしている人の総数です。

※求人賃金の上限及び下限は、求人票の所定内賃金の上限、下限の平均額(税込)です。

職業別求人倍率及び賃金状況(フルタイム)

瀬戸所管内

(令和2年2月)

有効求職者数	有効求人数	求人倍率	職業	求人賃金(円)		求職希望賃金(円)
				上限平均	下限平均	
413	124	0.30	事務的職業	262,596	190,237	198,072
347	67	0.19	一般事務員	204,173	168,004	191,867
20	8	0.40	会計事務員	300,000	250,000	200,000
10	29	2.90	生産関連事務員	325,406	221,928	235,000
30	16	0.53	営業・販売関連事務員	301,800	176,250	276,000
0	0	0.00	外勤事務員	0	0	0
2	2	1.00	運輸・郵便事務	0	0	0
4	2	0.50	事務用機器操作の職業	0	0	0
75	86	1.15	販売の職業	324,146	220,440	216,000
31	14	0.45	商品販売の職業	238,350	183,150	212,500
0	2	0.00	販売類似の職業	0	0	0
44	70	1.59	営業の職業	336,402	225,767	218,333
119	275	2.31	サービスの職業	248,250	197,250	195,238
0	0	0.00	家庭生活支援サービス	0	0	0
51	79	1.55	介護サービスの職業	263,010	195,370	210,000
5	26	5.20	保健医療サービス	205,717	170,850	155,000
8	32	4.00	生活衛生サービス	227,867	199,467	185,000
20	111	5.55	飲食物調理の職業	248,508	199,434	226,667
24	15	0.63	接客・給仕の職業	300,000	218,000	200,000
4	1	0.25	居住施設・ビルの管理	0	0	200,000
7	11	1.57	その他のサービス	0	0	120,000
8	37	4.63	保安の職業	0	0	0
0	0	0.00	自衛官	0	0	0
0	0	0.00	司法警察職員	0	0	0
8	37	4.63	その他の保安職業	0	0	0
5	1	0.20	農林漁業の職業	0	0	0
3	1	0.33	農業の職業	0	0	0
1	0	0.00	林業の職業	0	0	0
1	0	0.00	漁業の職業	0	0	0

※有効求人は「ハローワーク瀬戸」に申し込まれたフルタイム求人(パートを除く)の総数で、有効求職は求職の申し込みをしている人の総数です。

※求人賃金の上限及び下限は、求人票の所定内賃金の上限、下限の平均額(税込)です。

職業別求人倍率及び賃金状況(フルタイム)

瀬戸所管内

(令和2年2月)

有効求職者数	有効求人数	求人倍率	職業	求人賃金(円)		求職希望賃金(円)
				上限平均	下限平均	
171	241	1.41	生産工程の職業	265,705	183,496	205,714
1	10	10.00	生産設備(金属)	0	0	0
3	12	4.00	生産設備(金属除く)	0	0	0
4	0	0.00	生産設備(機械)	0	0	0
17	49	2.88	金属材料製造等	271,726	181,421	200,000
76	75	0.99	製品製造・加工処理	239,269	179,838	196,667
38	24	0.63	機械組立の職業	290,850	198,413	220,000
7	18	2.57	機械整備・修理の職業	280,000	200,000	0
4	9	2.25	製品検査(金属)	214,880	160,147	0
2	24	12.00	製品検査(金属除く)	234,320	179,850	0
3	4	1.33	機械検査の職業	0	0	0
16	16	1.00	生産関連・生産類似	367,500	188,787	250,000
64	171	2.67	輸送・機械運転の職業	285,231	233,652	248,182
0	0	0.00	鉄道運転の職業	0	0	0
47	150	3.19	自動車運転の職業	290,829	240,147	244,286
0	0	0.00	船舶・航空機運転	0	0	0
11	10	0.91	その他の輸送の職業	199,133	196,293	233,333
6	11	1.83	定置・建設機械運転	350,000	215,000	320,000
22	129	5.86	建設・採掘の職業	326,237	212,519	248,571
4	33	8.25	建設躯体工事の職業	378,400	217,500	240,000
8	34	4.25	建設の職業	360,000	212,500	262,500
5	18	3.60	電気工事の職業	277,600	203,600	225,000
5	42	8.40	土木の職業	322,414	216,409	0
0	2	0.00	採掘の職業	320,000	210,000	0
216	83	0.38	運搬・清掃等の職業	229,056	192,748	205,556
41	26	0.63	運搬の職業	235,000	196,667	218,000
13	16	1.23	清掃の職業	261,720	205,244	200,000
0	1	0.00	包装の職業	0	0	0
162	40	0.25	その他の運搬等の職業	168,671	168,004	201,000
303	0	0.00	分類不能の職業	0	0	261,667

※有効求人は「ハローワーク瀬戸」に申し込まれたフルタイム求人(パートを除く)の総数で、有効求職は求職の申し込みをしている人の総数です。

※求人賃金の上限及び下限は、求人票の所定内賃金の上限、下限の平均額(税込)です。

職業別求人倍率及び賃金状況(パート)

瀬戸所管内

(令和2年2月)

有効求職者数	有効求人数	求人倍率	職業	求人賃金(円)		求職希望賃金(円)
				上限平均	下限平均	
1,118	1,052	0.94	職業計	1,222	1,098	1,017
3	0	0.00	管理的職業	0	0	1,000
0	0	0.00	管理的公務員	0	0	0
0	0	0.00	法人・団体の役員	0	0	0
3	0	0.00	法人・団体の管理職員	0	0	1,000
0	0	0.00	その他の管理的職業	0	0	0
103	211	2.05	専門的・技術的職業	1,566	1,401	1,176
1	0	0.00	研究者	0	0	0
0	0	0.00	農林水産技術者	0	0	0
1	2	2.00	開発技術者	0	0	0
11	0	0.00	製造技術者	0	0	926
3	0	0.00	建築・土木技術者等	0	0	0
6	0	0.00	情報処理・通信技術者	0	0	0
0	0	0.00	その他の技術者	0	0	0
3	1	0.33	医師、薬剤師等	0	0	1,500
29	63	2.17	保健師、助産師、看護師等	1,668	1,426	1,411
7	37	5.29	医療技術者	1,711	1,456	1,142
3	12	4.00	その他の保健医療	1,467	1,217	926
18	71	3.94	社会福祉の専門的職業	1,485	1,421	907
1	0	0.00	法務の職業	0	0	0
0	0	0.00	経営・金融等の職業	0	0	0
9	7	0.78	教育の職業	1,100	1,032	0
0	0	0.00	宗教家	0	0	0
1	0	0.00	著述家、記者、編集者	0	0	1,000
4	3	0.75	美術家、デザイナー等	1,500	1,350	1,000
0	0	0.00	音楽家、舞台芸術家	0	0	0
6	15	2.50	その他の専門的職業	1,711	1,555	1,100

※有効求人は「ハローワーク瀬戸」に申し込まれたパート求人の総数で、有効求職は求職の申し込みをしている人の総数です。

※求人賃金の上限及び下限は、求人票の所定内賃金の上限、下限の平均額(税込)です。

職業別求人倍率及び賃金状況(パート)

瀬戸所管内

(令和2年2月)

有効求職者数	有効求人数	求人倍率	職業	求人賃金(円)		求職希望賃金(円)
				上限平均	下限平均	
249	113	0.45	事務的職業	1,096	1,007	1,016
230	87	0.38	一般事務員	1,103	1,010	1,016
5	5	1.00	会計事務員	1,050	1,000	0
8	6	0.75	生産関連事務員	938	928	1,100
6	7	1.17	営業・販売関連事務員	1,228	1,036	975
0	2	0.00	外勤事務員	1,190	1,190	0
0	1	0.00	運輸・郵便事務	0	0	0
0	5	0.00	事務用機器操作の職業	970	933	0
25	59	2.36	販売の職業	1,103	956	950
23	59	2.57	商品販売の職業	1,103	956	950
0	0	0.00	販売類似の職業	0	0	0
2	0	0.00	営業の職業	0	0	0
97	407	4.20	サービスの職業	1,147	996	1,009
0	2	0.00	家庭生活支援サービス	0	0	0
41	124	3.02	介護サービスの職業	1,285	1,073	1,062
2	20	10.00	保健医療サービス	1,040	983	0
2	25	12.50	生活衛生サービス	1,307	998	0
23	188	8.17	飲食物調理の職業	1,030	951	1,006
21	24	1.14	接客・給仕の職業	970	933	926
1	0	0.00	居住施設・ビルの管理	0	0	1,000
7	24	3.43	その他のサービス	1,300	938	925
3	14	4.67	保安の職業	926	926	930
0	0	0.00	自衛官	0	0	0
0	0	0.00	司法警察職員	0	0	0
3	14	4.67	その他の保安職業	926	926	930
5	2	0.40	農林漁業の職業	930	930	800
5	2	0.40	農業の職業	930	930	800
0	0	0.00	林業の職業	0	0	0
0	0	0.00	漁業の職業	0	0	0

※有効求人は「ハローワーク瀬戸」に申し込まれたパート求人の総数で、有効求職は求職の申し込みをしている人の総数です。

※求人賃金の上限及び下限は、求人票の所定内賃金の上限、下限の平均額(税込)です。

職業別求人倍率及び賃金状況(パート)

瀬戸所管内

(令和2年2月)

有効求職者数	有効求人数	求人倍率	職業	求人賃金(円)		求職希望賃金(円)
				上限平均	下限平均	
41	87	2.12	生産工程の職業	1,039	960	975
1	0	0.00	生産設備(金属)	0	0	0
1	7	7.00	生産設備(金属除く)	0	0	0
1	0	0.00	生産設備(機械)	0	0	0
3	7	2.33	金属材料製造等	926	926	0
19	33	1.74	製品製造・加工処理	970	946	1,000
6	14	2.33	機械組立の職業	942	929	0
1	4	4.00	機械整備・修理の職業	1,350	1,100	0
0	8	0.00	製品検査(金属)	1,000	950	0
3	9	3.00	製品検査(金属除く)	1,000	926	926
1	1	1.00	機械検査の職業	1,300	926	0
5	4	0.80	生産関連・生産類似	1,200	1,000	0
11	41	3.73	輸送・機械運転の職業	1,203	1,193	1,100
0	0	0.00	鉄道運転の職業	0	0	0
10	37	3.70	自動車運転の職業	1,304	1,304	1,100
0	0	0.00	船舶・航空機運転	0	0	0
0	4	0.00	その他の輸送の職業	1,000	970	0
1	0	0.00	定置・建設機械運転	0	0	0
5	1	0.20	建設・採掘の職業	0	0	900
0	0	0.00	建設躯体工事の職業	0	0	0
2	0	0.00	建設の職業	0	0	900
2	0	0.00	電気工事の職業	0	0	0
1	1	1.00	土木の職業	0	0	0
0	0	0.00	採掘の職業	0	0	0
338	117	0.35	運搬・清掃等の職業	981	970	962
10	33	3.30	運搬の職業	977	939	967
22	24	1.09	清掃の職業	1,060	1,060	905
2	0	0.00	包装の職業	0	0	950
304	60	0.20	その他の運搬等の職業	936	936	971
238	0	0.00	分類不能の職業	0	0	984

※有効求人は「ハローワーク瀬戸」に申し込まれたパート求人の総数で、有効求職は求職の申し込みをしている人の総数です。

※求人賃金の上限及び下限は、求人票の所定内賃金の上限、下限の平均額(税込)です。

職業別求人倍率及び賃金状況(フルタイム)

愛知県内

(令和2年2月)

有効求職者数	有効求人数	求人倍率	職業	求人賃金(円)		求職希望賃金(円)
				上限平均	下限平均	
52,520	84,501	1.61	職業計	283,913	207,778	225,609
238	460	1.93	管理的職業	314,280	250,673	266,154
51	1	0.02	管理的公務員	255,000	225,000	183,333
6	0	0.00	法人・団体の役員	0	0	0
153	407	2.66	法人・団体の管理職員	315,620	252,825	307,826
28	52	1.86	その他の管理的職業	308,115	236,917	275,000
6,713	19,225	2.86	専門的・技術的職業	314,095	222,546	242,843
48	8	0.17	研究者	270,000	200,000	252,857
11	3	0.27	農林水産技術者	256,819	167,307	192,500
438	1,543	3.52	開発技術者	344,707	211,128	270,260
920	602	0.65	製造技術者	313,790	202,861	243,710
298	2,701	9.06	建築・土木技術者等	399,637	261,088	277,794
937	2,790	2.98	情報処理・通信技術者	375,922	217,912	271,233
51	123	2.41	その他の技術者	332,764	221,995	256,429
47	268	5.70	医師、薬剤師等	383,807	300,855	373,000
788	2,990	3.79	保健師、助産師、看護師等	294,265	227,724	260,099
299	1,381	4.62	医療技術者	283,143	224,190	234,769
331	975	2.95	その他の保健医療	296,004	209,748	208,103
850	4,137	4.87	社会福祉の専門的職業	254,013	202,238	215,048
34	37	1.09	法務の職業	309,889	214,667	253,636
62	74	1.19	経営・金融等の職業	331,487	214,815	274,667
227	554	2.44	教育の職業	246,147	209,900	235,814
3	4	1.33	宗教家	0	0	0
100	87	0.87	著述家、記者、編集者	241,409	223,227	220,000
652	407	0.62	美術家、デザイナー等	300,702	208,930	227,759
16	3	0.19	音楽家、舞台芸術家	0	0	200,000
601	538	0.90	その他の専門的職業	247,916	202,381	222,767

※有効求人は「愛知県内のハローワーク」に申し込まれたフルタイム求人(パートを除く)の総数で、有効求職は求職の申し込みをしている人の総数です。

※求人賃金の上限及び下限は、求人票の所定内賃金の上限、下限の平均額(税込)です。

職業別求人倍率及び賃金状況(フルタイム)

愛知県内

(令和2年2月)

有効求職者数	有効求人数	求人倍率	職業	求人賃金(円)		求職希望賃金(円)
				上限平均	下限平均	
13,572	8,040	0.59	事務的職業	241,196	189,320	207,323
11,488	5,310	0.46	一般事務員	231,352	186,318	201,861
636	506	0.80	会計事務員	272,241	196,201	220,880
359	797	2.22	生産関連事務員	266,238	192,233	242,537
916	900	0.98	営業・販売関連事務員	259,322	196,245	253,369
1	75	75.00	外勤事務員	256,850	199,050	0
42	363	8.64	運輸・郵便事務	223,841	198,120	266,250
130	89	0.68	事務用機器操作の職業	246,272	185,503	190,455
3,120	9,047	2.90	販売の職業	300,412	211,804	247,764
1,348	4,260	3.16	商品販売の職業	283,005	203,124	223,391
58	368	6.34	販売類似の職業	299,274	204,945	217,000
1,714	4,419	2.58	営業の職業	313,171	218,592	265,793
3,385	14,371	4.25	サービスの職業	256,463	199,702	213,710
10	25	2.50	家庭生活支援サービス	266,667	176,667	202,500
1,277	5,753	4.51	介護サービスの職業	238,066	193,813	222,241
201	789	3.93	保健医療サービス	205,714	172,581	177,857
227	1,475	6.50	生活衛生サービス	268,683	198,391	206,111
688	2,847	4.14	飲食物調理の職業	284,144	207,790	214,926
579	2,822	4.87	接客・給仕の職業	288,973	220,075	218,039
151	228	1.51	居住施設・ビルの管理	220,931	189,353	203,947
252	432	1.71	その他のサービス	245,590	190,172	207,619
258	2,460	9.53	保安の職業	224,364	187,335	194,493
1	0	0.00	自衛官	0	0	0
1	0	0.00	司法警察職員	0	0	0
256	2,460	9.61	その他の保安職業	224,364	187,335	194,493
292	189	0.65	農林漁業の職業	258,436	189,217	199,231
266	165	0.62	農業の職業	263,043	191,623	199,138
14	23	1.64	林業の職業	226,800	166,700	205,000
12	1	0.08	漁業の職業	260,000	220,000	193,333

※有効求人は「愛知県内のハローワーク」に申し込まれたフルタイム求人(パートを除く)の総数で、有効求職は求職の申し込みをしている人の総数です。

※求人賃金の上限及び下限は、求人票の所定内賃金の上限、下限の平均額(税込)です。

職業別求人倍率及び賃金状況(フルタイム)

愛知県内

(令和2年2月)

有効求職者数	有効求人人数	求人倍率	職業	求人賃金(円)		求職希望賃金(円)
				上限平均	下限平均	
7,409	11,965	1.61	生産工程の職業	275,664	191,020	223,233
92	194	2.11	生産設備(金属)	280,579	189,913	227,143
87	207	2.38	生産設備(金属除く)	290,644	202,184	234,500
123	67	0.54	生産設備(機械)	248,141	186,728	237,600
1,246	2,924	2.35	金属材料製造等	282,223	191,630	228,006
1,046	1,993	1.91	製品製造・加工処理	246,667	184,557	208,477
3,178	2,487	0.78	機械組立の職業	272,027	186,204	225,985
339	2,196	6.48	機械整備・修理の職業	288,619	196,298	256,486
199	301	1.51	製品検査(金属)	228,221	176,607	202,000
144	253	1.76	製品検査(金属除く)	214,866	172,396	188,947
488	411	0.84	機械検査の職業	246,922	183,081	205,690
467	932	2.00	生産関連・生産類似	305,828	198,721	231,067
2,058	8,810	4.28	輸送・機械運転の職業	284,801	222,459	254,460
2	1	0.50	鉄道運転の職業	312,900	167,200	0
1,354	7,574	5.59	自動車運転の職業	285,184	224,556	262,574
1	6	6.00	船舶・航空機運転	345,000	204,000	0
451	496	1.10	その他の輸送の職業	233,214	194,359	239,717
250	733	2.93	定置・建設機械運転	306,962	222,608	229,362
570	5,104	8.95	建設・採掘の職業	343,709	217,272	252,891
62	1,007	16.24	建設躯体工事の職業	380,018	232,790	280,833
186	1,469	7.90	建設の職業	341,640	214,019	262,449
154	935	6.07	電気工事の職業	340,848	209,710	227,647
167	1,675	10.03	土木の職業	330,221	218,851	254,688
1	18	18.00	採掘の職業	296,533	212,433	250,000
6,182	4,801	0.78	運搬・清掃等の職業	243,688	198,013	212,655
1,442	2,798	1.94	運搬の職業	247,081	203,907	223,763
482	879	1.82	清掃の職業	245,766	192,147	187,500
48	110	2.29	包装の職業	238,673	187,147	182,000
4,210	1,014	0.24	その他の運搬等の職業	231,994	187,533	210,740
8,723	29	0.00	分類不能の職業	0	0	237,795

※有効求人は「愛知県内のハローワーク」に申し込まれたフルタイム求人(パートを除く)の総数で、有効求職は求職の申し込みをしている人の総数です。

※求人賃金の上限及び下限は、求人票の所定内賃金の上限、下限の平均額(税込)です。

職業別求人倍率及び賃金状況(パート)

愛知県内

(令和2年2月)

有効求職者数	有効求人数	求人倍率	職業	求人賃金(円)		求職希望賃金(円)
				上限平均	下限平均	
33,271	57,047	1.71	職業計	1,258	1,091	1,010
46	27	0.59	管理的職業	1,454	1,079	1,317
7	2	0.29	管理的公務員	1,235	1,235	975
4	0	0.00	法人・団体の役員	0	0	0
25	20	0.80	法人・団体の管理職員	1,763	1,038	1,607
10	5	0.50	その他の管理的職業	1,365	965	1,250
2,928	10,546	3.60	専門的・技術的職業	1,635	1,333	1,233
14	13	0.93	研究者	1,342	1,032	1,350
4	3	0.75	農林水産技術者	2,000	1,200	1,167
89	54	0.61	開発技術者	2,300	1,314	1,280
188	44	0.23	製造技術者	1,371	1,125	1,036
76	78	1.03	建築・土木技術者等	1,717	1,149	1,236
89	73	0.82	情報処理・通信技術者	1,606	1,137	1,287
17	4	0.24	その他の技術者	1,289	929	2,000
87	278	3.20	医師、薬剤師等	2,443	2,076	1,995
771	3,017	3.91	保健師、助産師、看護師等	1,606	1,409	1,358
211	1,040	4.93	医療技術者	1,693	1,388	1,263
124	375	3.02	その他の保健医療	1,526	1,189	1,122
629	3,762	5.98	社会福祉の専門的職業	1,304	1,134	1,022
8	16	2.00	法務の職業	1,350	980	1,442
23	34	1.48	経営・金融等の職業	2,230	1,269	2,239
172	555	3.23	教育の職業	2,297	1,591	1,177
0	0	0.00	宗教家	0	0	0
28	39	1.39	著述家、記者、編集者	1,000	950	1,000
149	72	0.48	美術家、デザイナー等	1,148	998	1,065
2	3	1.50	音楽家、舞台芸術家	0	0	0
247	1,086	4.40	その他の専門的職業	1,880	1,327	1,253

※有効求人は「愛知県内のハローワーク」に申し込まれたパート求人の総数で、有効求職は求職の申し込みをしている人の総数です。

※求人賃金の上限及び下限は、求人票の所定内賃金の上限、下限の平均額(税込)です。

職業別求人倍率及び賃金状況(パート)

愛知県内

(令和2年2月)

有効求職者数	有効求人数	求人倍率	職業	求人賃金(円)		求職希望賃金(円)
				上限平均	下限平均	
7,912	6,505	0.82	事務的職業	1,147	1,025	997
7,131	5,123	0.72	一般事務員	1,153	1,030	995
239	374	1.56	会計事務員	1,145	994	1,033
138	344	2.49	生産関連事務員	1,033	958	1,002
240	334	1.39	営業・販売関連事務員	1,138	1,018	1,006
7	23	3.29	外勤事務員	1,284	1,224	1,000
21	163	7.76	運輸・郵便事務	1,153	1,036	1,009
136	144	1.06	事務用機器操作の職業	1,139	1,020	954
1,526	4,079	2.67	販売の職業	1,112	970	980
1,377	3,836	2.79	商品販売の職業	1,105	963	978
14	86	6.14	販売類似の職業	1,247	1,130	1,000
135	157	1.16	営業の職業	1,198	1,044	1,005
2,895	20,481	7.07	サービスの職業	1,158	1,023	982
11	112	10.18	家庭生活支援サービス	1,255	1,095	950
834	6,670	8.00	介護サービスの職業	1,237	1,077	1,010
141	729	5.17	保健医療サービス	1,119	1,005	959
153	1,113	7.27	生活衛生サービス	1,340	1,053	1,008
861	5,960	6.92	飲食物調理の職業	1,036	959	955
530	4,538	8.56	接客・給仕の職業	1,126	996	966
143	344	2.41	居住施設・ビルの管理	990	963	979
222	1,015	4.57	その他のサービス	1,217	1,021	1,024
155	1,335	8.61	保安の職業	1,208	1,015	1,003
0	0	0.00	自衛官	0	0	0
0	0	0.00	司法警察職員	0	0	0
155	1,335	8.61	その他の保安職業	1,208	1,015	1,003
160	220	1.38	農林漁業の職業	1,187	977	1,001
157	208	1.32	農業の職業	1,175	975	1,001
1	7	7.00	林業の職業	1,462	1,013	1,000
2	5	2.50	漁業の職業	0	0	0

※有効求人は「愛知県内のハローワーク」に申し込まれたパート求人の総数で、有効求職は求職の申し込みをしている人の総数です。

※求人賃金の上限及び下限は、求人票の所定内賃金の上限、下限の平均額(税込)です。

職業別求人倍率及び賃金状況(パート)

愛知県内

(令和2年2月)

有効求職者数	有効求人数	求人倍率	職業	求人賃金(円)		求職希望賃金(円)
				上限平均	下限平均	
1,761	2,658	1.51	生産工程の職業	1,119	985	977
25	9	0.36	生産設備(金属)	1,500	1,100	986
15	49	3.27	生産設備(金属除く)	1,042	965	1,000
26	4	0.15	生産設備(機械)	965	930	964
160	356	2.23	金属材料製造等	1,227	1,024	1,037
448	1,209	2.70	製品製造・加工処理	1,030	957	967
565	331	0.59	機械組立の職業	1,035	958	973
50	168	3.36	機械整備・修理の職業	1,393	1,074	931
62	109	1.76	製品検査(金属)	1,039	941	988
87	220	2.53	製品検査(金属除く)	1,007	938	942
190	97	0.51	機械検査の職業	1,042	934	979
133	106	0.80	生産関連・生産類似	1,430	1,112	999
624	2,463	3.95	輸送・機械運転の職業	1,168	1,071	1,020
0	0	0.00	鉄道運転の職業	0	0	0
441	2,212	5.02	自動車運転の職業	1,155	1,065	1,013
2	2	1.00	船舶・航空機運転	1,500	1,200	1,000
116	197	1.70	その他の輸送の職業	1,183	1,099	1,032
65	52	0.80	定置・建設機械運転	1,377	1,115	1,049
102	174	1.71	建設・採掘の職業	1,622	1,082	1,088
10	16	1.60	建設躯体工事の職業	2,172	1,257	1,000
28	57	2.04	建設の職業	1,600	989	1,060
32	33	1.03	電気工事の職業	1,140	963	1,164
32	68	2.13	土木の職業	1,582	1,101	1,089
0	0	0.00	採掘の職業	0	0	0
9,323	8,559	0.92	運搬・清掃等の職業	1,036	971	958
552	1,604	2.91	運搬の職業	1,092	1,023	957
1,137	3,515	3.09	清掃の職業	1,005	958	944
79	344	4.35	包装の職業	985	941	938
7,555	3,096	0.41	その他の運搬等の職業	1,058	965	961
5,839	0	0.00	分類不能の職業	0	0	983

※有効求人は「愛知県内のハローワーク」に申し込まれたパート求人の総数で、有効求職は求職の申し込みをしている人の総数です。

※求人賃金の上限及び下限は、求人票の所定内賃金の上限、下限の平均額(税込)です。

中途採用者年齢別採用時賃金情報(瀬戸所管内)

令和元年10月～12月集計 (単位 千円)

職業別	年齢計	19歳以下	20～24歳	25～29歳	30～34歳	35～39歳	40～44歳	45～49歳	50～54歳	55～59歳	60～64歳	65歳以上
職業計	237	197	207	228	242	236	247	253	262	256	218	219
専門的・技術的職業	255	0	199	222	273	261	298	248	271	314	173	0
管理的職業	347	0	185	180	0	245	200	440	515	398	447	400
事務的職業	213	177	180	215	232	197	224	224	241	222	193	0
販売の職業	246	161	186	217	244	299	319	358	308	243	376	0
サービスの職業	227	222	194	204	224	253	233	254	263	218	196	203
保安の職業	206	210	0	220	0	0	220	0	200	180	0	0
農林漁業の職業	158	0	0	0	0	0	150	0	165	0	0	0
運輸・通信の職業	254	0	238	234	277	254	242	288	265	256	166	169
生産工程・労務の職業	233	197	224	257	229	231	244	227	247	247	207	221

産業別	年齢計	19歳以下	20～24歳	25～29歳	30～34歳	35～39歳	40～44歳	45～49歳	50～54歳	55～59歳	60～64歳	65歳以上
産業計	237	197	207	228	242	236	247	253	262	256	218	219
農林漁業	238	0	0	0	100	0	325	0	0	200	0	0
鉱業	411	0	500	0	0	0	0	322	0	0	0	0
建設業	258	216	226	278	207	241	281	299	297	237	236	270
製造業	245	179	207	238	242	252	276	243	267	277	313	186
電気・ガス・熱	0	0	0	0	0	0	0	0	0	0	0	0
情報通信	271	0	0	278	263	0	0	0	0	0	0	0
運輸業	244	0	238	237	247	253	228	266	266	253	166	137
卸売・小売	229	170	173	208	287	208	252	282	221	242	207	257
金融・保険	354	0	0	0	0	0	0	394	335	0	0	0
不動産	288	0	0	0	310	0	0	265	0	0	0	0
学術研究	238	0	0	250	190	200	327	0	0	0	210	0
飲食・宿泊	240	160	180	193	218	249	275	280	270	249	205	182
生活関連サービス・娯楽	197	232	198	196	235	166	184	204	120	0	217	0
教育・学習	240	0	0	240	0	0	0	0	0	0	0	0
医療・福祉	212	0	182	207	220	216	214	221	237	226	185	180
複合サービス	150	0	0	0	0	0	150	0	0	0	0	0
サービス	246	208	208	222	268	255	221	249	240	329	0	238
公務・その他	0	0	0	0	0	0	0	0	0	0	0	0

この情報は最近四半期(令和元年10月～12月)の雇用保険資格取得データのうち、雇用形態が常用の者(新規学卒者を除く)を対象としたものです。 単位 千円

賃金は毎月決まって支払われる各種手当(交通費含)は含みますが、超過勤務手当、賞与及び臨時の賃金は含みません。(税込)

1. 学術研究には、専門サービス業(法律事務所、特許事務所、土地家屋調査事務所、行政書士事務所、公認会計士・税理士事務所、社会保険労務士事務所等)、デザイン業、経営コンサルタント業、広告業、土木建築サービス業を含みます。
2. 生活関連サービス業、娯楽業は、洗濯業、理容・美容業、エステティック業、旅行業、冠婚葬祭業、映画館、スポーツ施設提供業等を含みます。

中途採用者年齢別採用時賃金情報(愛知県内)

令和元年10月～12月集計 (単位 千円)

職業別	年齢計	19歳以下	20～24歳	25～29歳	30～34歳	35～39歳	40～44歳	45～49歳	50～54歳	55～59歳	60～64歳	65歳以上
職業計	236	185	204	223	238	250	256	255	260	270	244	196
専門的・技術的職業	261	187	211	241	265	284	297	280	287	314	275	235
管理的職業	364	211	197	244	305	326	381	387	456	493	457	295
事務的職業	238	183	202	220	237	246	247	256	272	303	288	235
販売の職業	239	180	210	230	244	260	258	261	270	241	257	184
サービスの職業	217	181	196	213	224	233	236	234	223	231	207	174
保安の職業	188	194	191	201	199	198	187	194	189	195	180	172
農林漁業の職業	203	167	198	192	212	218	242	244	167	242	218	172
運輸・通信の職業	239	182	217	227	239	242	251	250	249	248	233	190
生産工程・労務の職業	223	187	203	213	220	238	245	246	253	239	221	197

産業別	年齢計	19歳以下	20～24歳	25～29歳	30～34歳	35～39歳	40～44歳	45～49歳	50～54歳	55～59歳	60～64歳	65歳以上
産業計	236	185	204	223	238	250	256	255	260	270	244	196
農林漁業	206	156	195	196	210	235	248	240	171	245	237	191
鉱業	323	0	312	220	306	360	359	335	427	250	350	178
建設業	249	202	219	231	238	262	277	283	293	301	281	216
製造業	234	174	194	215	231	252	258	262	285	280	253	202
電気・ガス・熱	318	0	160	251	347	328	545	281	285	420	259	377
情報通信	278	180	217	244	284	319	341	343	312	388	304	194
運輸業	243	196	223	232	237	244	253	251	253	251	249	200
卸売・小売	238	180	204	227	245	254	259	262	270	265	256	190
金融・保険	209	180	181	200	207	224	209	220	213	255	241	172
不動産	251	200	210	222	241	259	297	306	281	387	261	204
学術研究	257	207	214	225	251	266	281	286	299	356	294	277
飲食・宿泊	226	167	195	221	233	240	247	262	232	243	212	186
生活関連サービス・娯楽	220	190	192	214	221	238	225	257	250	279	266	168
教育・学習	244	202	209	215	232	251	304	256	320	277	400	345
医療・福祉	228	176	201	232	245	243	240	228	229	228	211	184
複合サービス	228	186	173	219	230	220	198	236	250	250	257	0
サービス	222	181	205	216	226	229	238	230	237	253	214	176
公務・その他	284	240	199	260	245	252	316	324	373	444	0	0

この情報は最近四半期(令和元年10月～12月)の雇用保険資格取得データのうち、雇用形態が常用の者(新規卒者を除く)を対象としたものです。 単位 千円
賃金は毎月決まって支払われる各種手当(交通費含)は含みますが、超過勤務手当、賞与及び臨時の賃金は含みません。(税込)

1. 学術研究には、専門サービス業(法律事務所、特許事務所、土地家屋調査事務所、行政書士事務所、公認会計士・税理士事務所、社会保険労務士事務所等)、デザイン業、経営コンサルタント業、広告業、土木建築サービス業を含みます。
2. 生活関連サービス業、娯楽業は、洗濯業、理容・美容業、エステティック業、旅行業、冠婚葬祭業、映画館、スポーツ施設提供業等を含みます。

職業別 求人・求職バランス (瀬戸所管内)

フルタイム

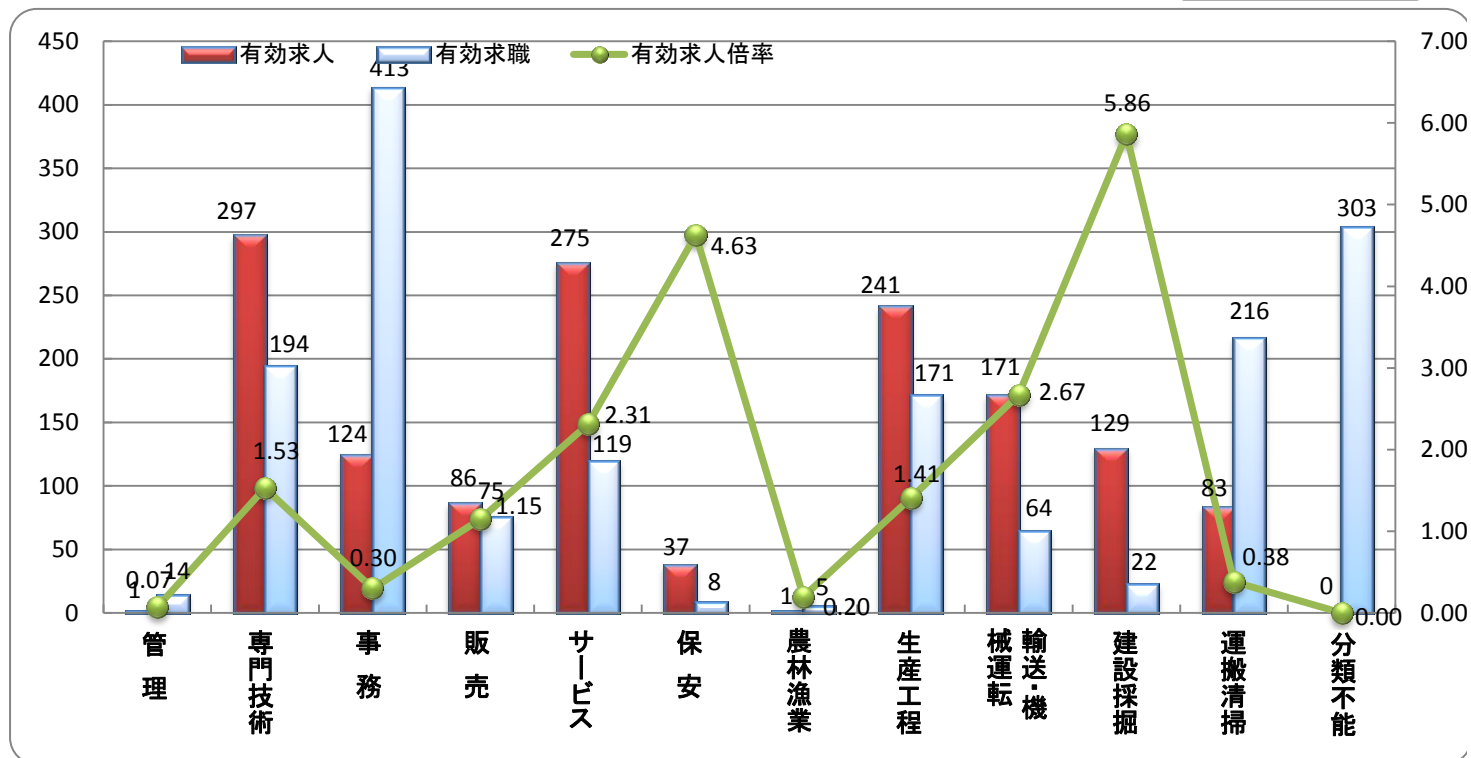

職業別	管理	専門技術	事務	販売	サービス	保安	農林漁業	生産工程	輸送・機械運転	建設採掘	運搬清掃	分類不能	計
有効求人	1	297	124	86	275	37	1	241	171	129	83	0	1,445
有効求職	14	194	413	75	119	8	5	171	64	22	216	303	1,604
有効求人倍率	0.07	1.53	0.30	1.15	2.31	4.63	0.20	1.41	2.67	5.86	0.38	0.00	0.90

パート

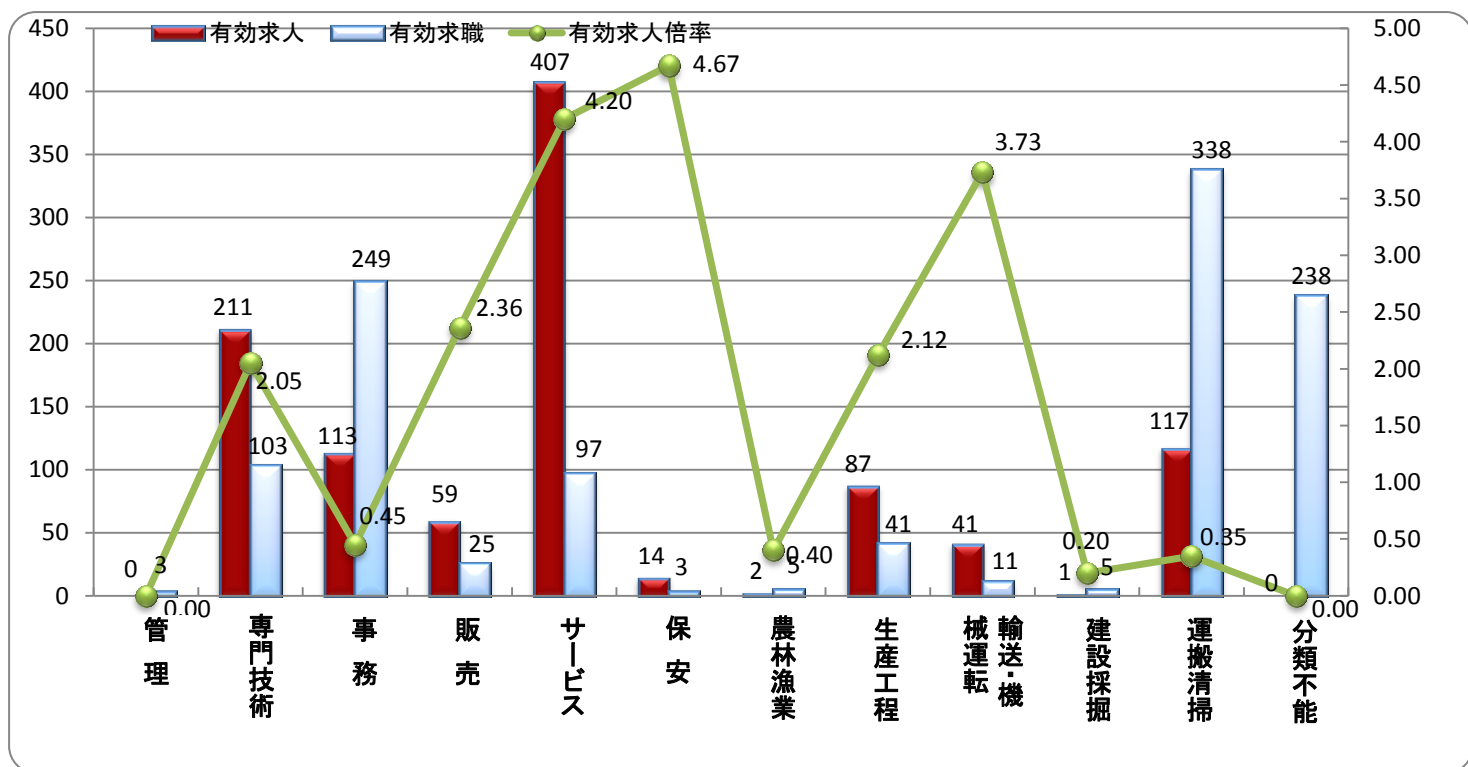

職業別	管理	専門技術	事務	販売	サービス	保安	農林漁業	生産工程	輸送・機械運転	建設採掘	運搬清掃	分類不能	計
有効求人	0	211	113	59	407	14	2	87	41	1	117	0	1,052
有効求職	3	103	249	25	97	3	5	41	11	5	338	238	1,118
有効求人倍率	0.00	2.05	0.45	2.36	4.20	4.67	0.40	2.12	3.73	0.20	0.35	0.00	0.94

年齢別 求人・求職バランス (瀬戸所管内)

フルタイム

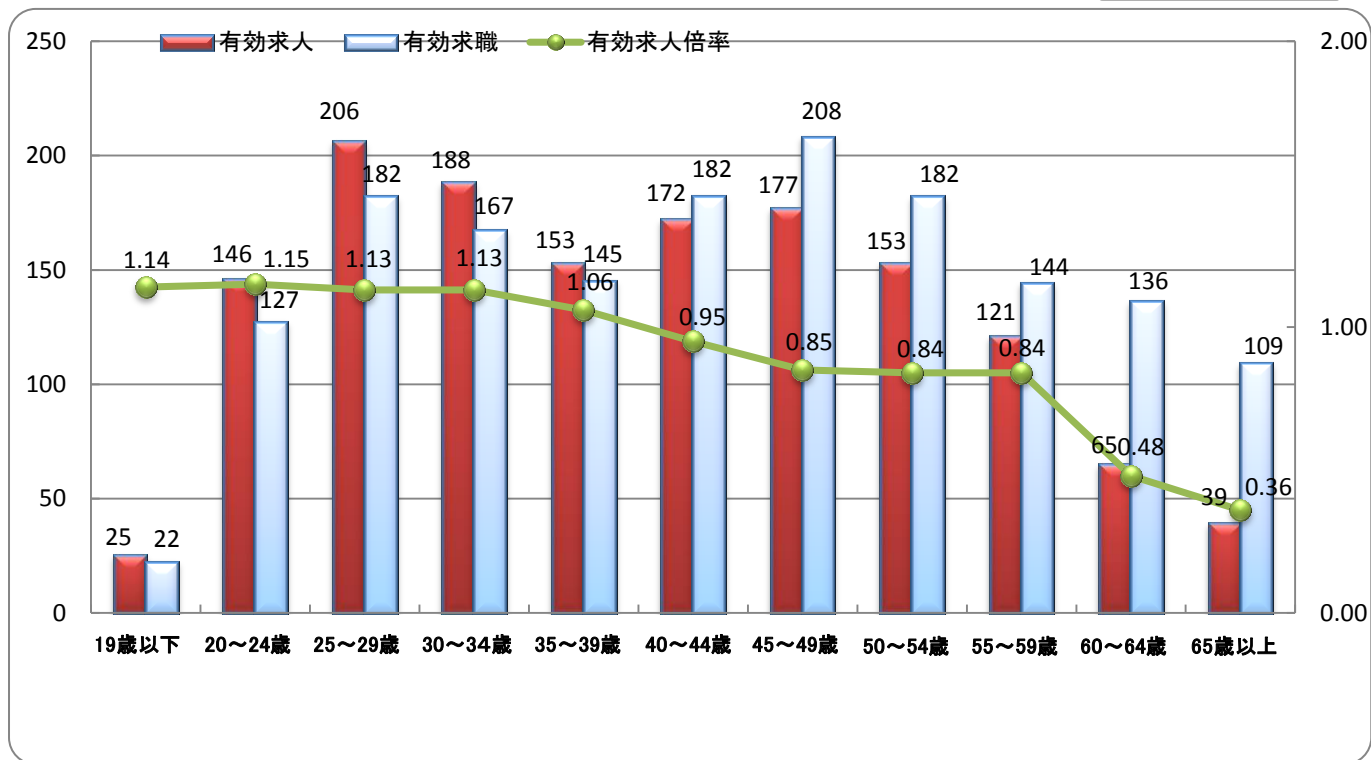

年齢別	19歳以下	20~24歳	25~29歳	30~34歳	35~39歳	40~44歳	45~49歳	50~54歳	55~59歳	60~64歳	65歳以上	計
有効求人	25	146	206	188	153	172	177	153	121	65	39	1,445
有効求職	22	127	182	167	145	182	208	182	144	136	109	1,604
有効求人倍率	1.14	1.15	1.13	1.13	1.06	0.95	0.85	0.84	0.84	0.48	0.36	0.90

パート

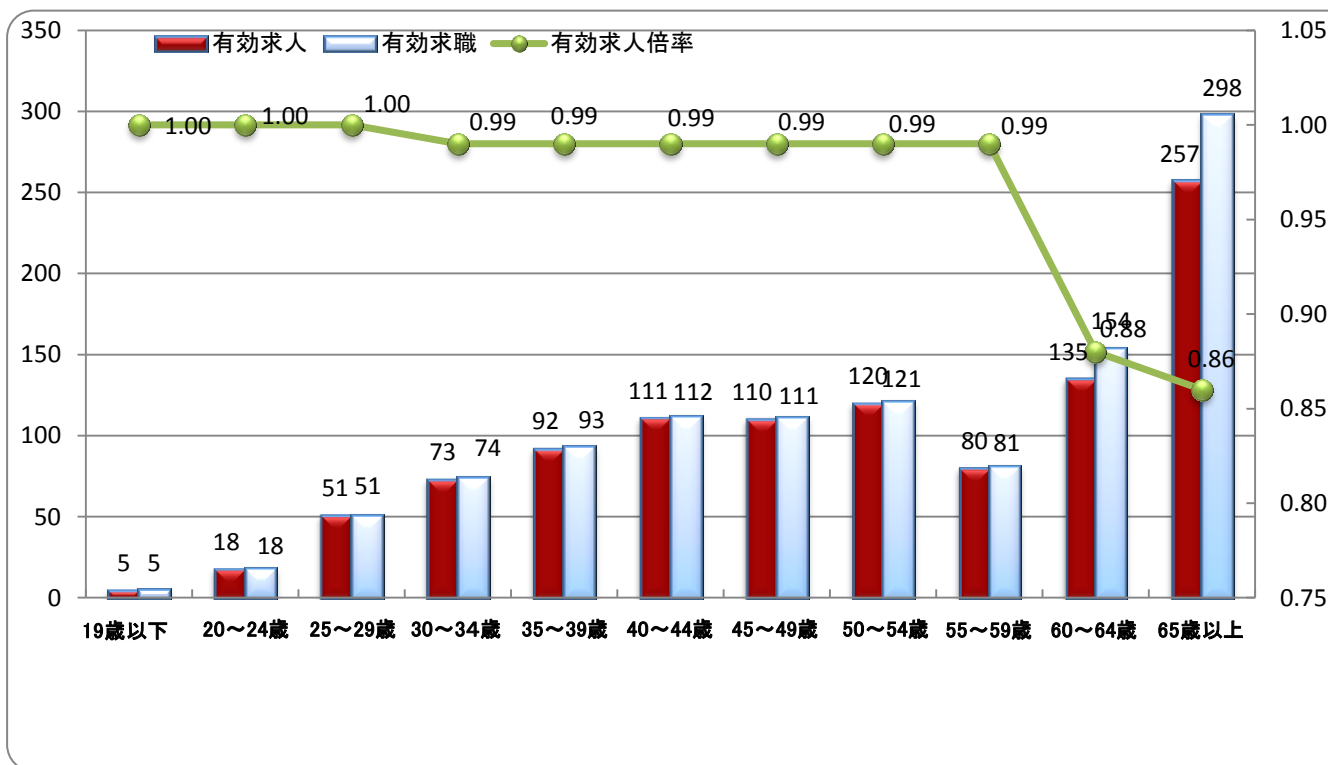

年齢別	19歳以下	20~24歳	25~29歳	30~34歳	35~39歳	40~44歳	45~49歳	50~54歳	55~59歳	60~64歳	65歳以上	計
有効求人	5	18	51	73	92	111	110	120	80	135	257	1,052
有効求職	5	18	51	74	93	112	111	121	81	154	298	1,118
有効求人倍率	1.00	1.00	1.00	0.99	0.99	0.99	0.99	0.99	0.99	0.88	0.86	0.94

職種・年齢別求職者数（瀬戸所管内）

フルタイム
パート

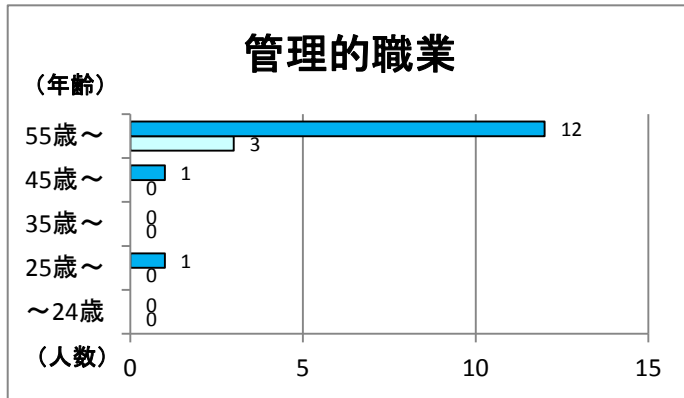

雇用形態	年齢					合計
	～24歳	25歳～	35歳～	45歳～	55歳～	
フルタイム	0	1	0	1	12	14
パート	0	0	0	0	3	3
小計	0	1	0	1	15	17

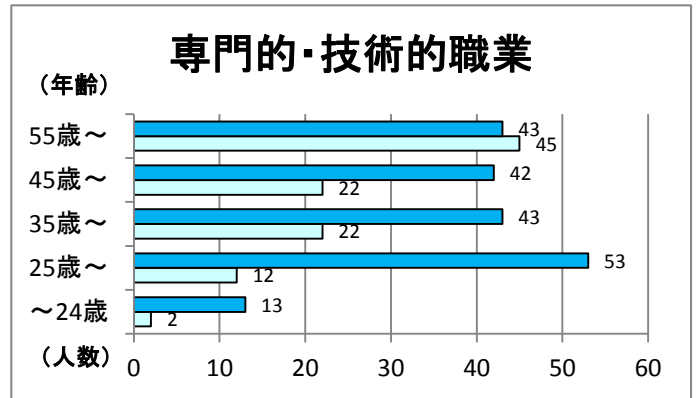

雇用形態	年齢					合計
	～24歳	25歳～	35歳～	45歳～	55歳～	
フルタイム	13	53	43	42	43	194
パート	2	12	22	22	45	103
小計	15	65	65	64	88	297

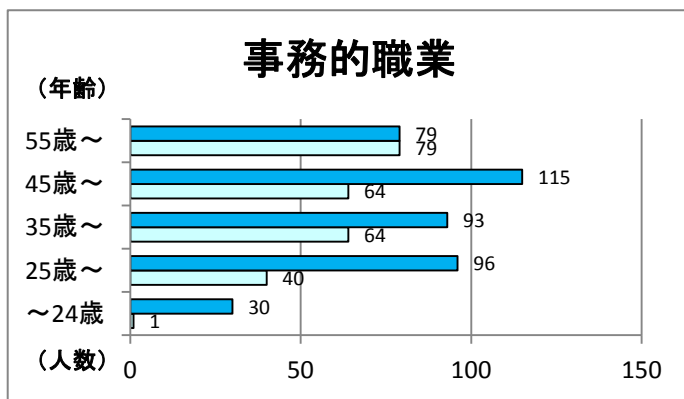

雇用形態	年齢					合計
	～24歳	25歳～	35歳～	45歳～	55歳～	
フルタイム	30	96	93	115	79	413
パート	1	40	64	64	79	248
小計	31	136	157	179	158	661

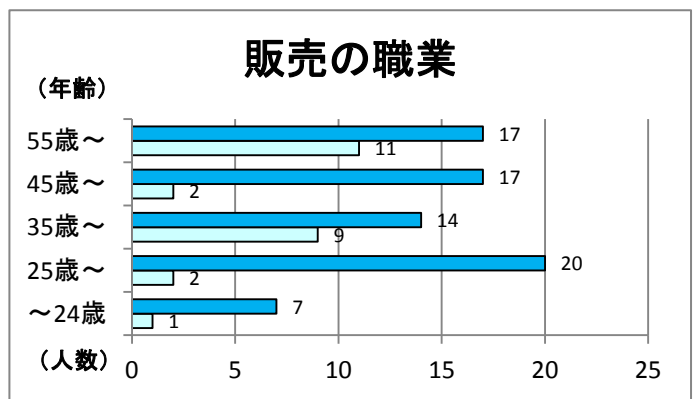

雇用形態	年齢					合計
	～24歳	25歳～	35歳～	45歳～	55歳～	
フルタイム	7	20	14	17	17	75
パート	1	2	9	2	11	25
小計	8	22	23	19	28	100

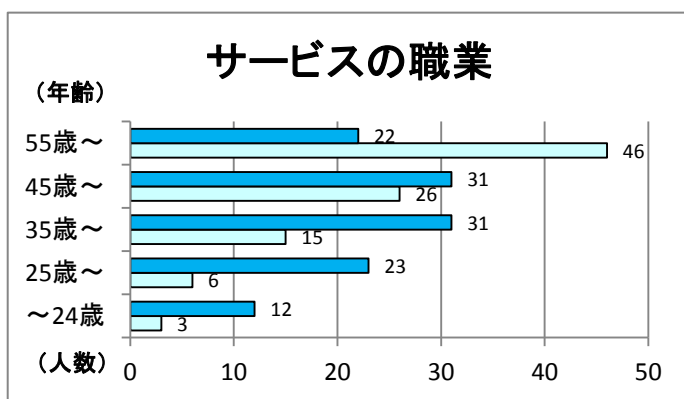

雇用形態	年齢					合計
	～24歳	25歳～	35歳～	45歳～	55歳～	
フルタイム	12	23	31	31	22	119
パート	3	6	15	26	46	96
小計	15	29	46	57	68	215

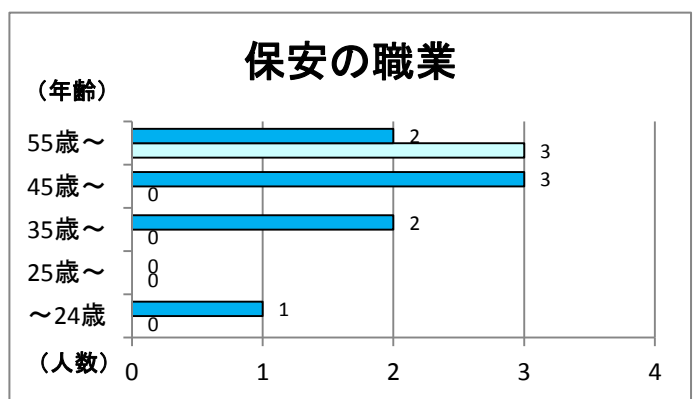

雇用形態	年齢					合計
	～24歳	25歳～	35歳～	45歳～	55歳～	
フルタイム	1	0	2	3	2	8
パート	0	0	0	0	3	3
小計	1	0	2	3	5	11

農林漁業の職業

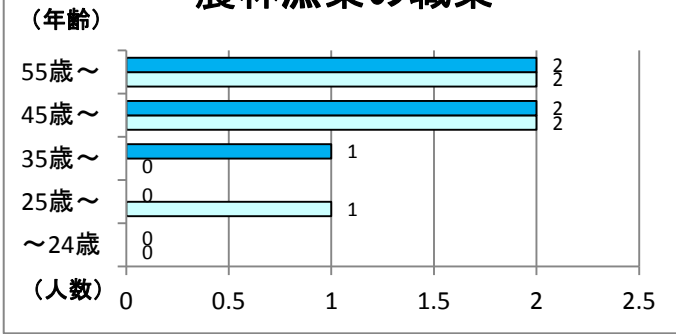

雇用形態	年 齢					合 計
	～24歳	25歳～	35歳～	45歳～	55歳～	
フルタイム	0	0	1	2	2	5
パート	0	1	0	2	2	5
小 計	0	1	1	4	4	10

生産工程の職業

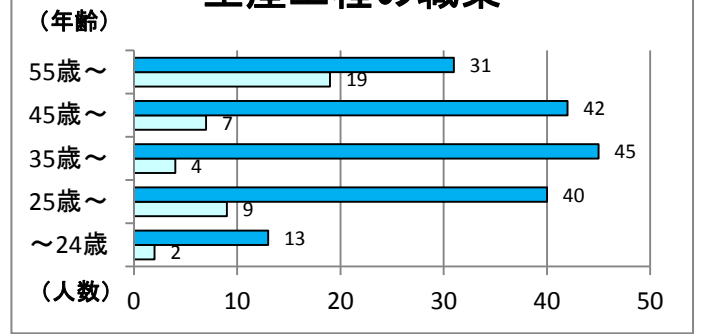

雇用形態	年 齢					合 計
	～24歳	25歳～	35歳～	45歳～	55歳～	
フルタイム	13	40	45	42	31	171
パート	2	9	4	7	19	41
小 計	15	49	49	49	50	212

輸送・機械運転の職業

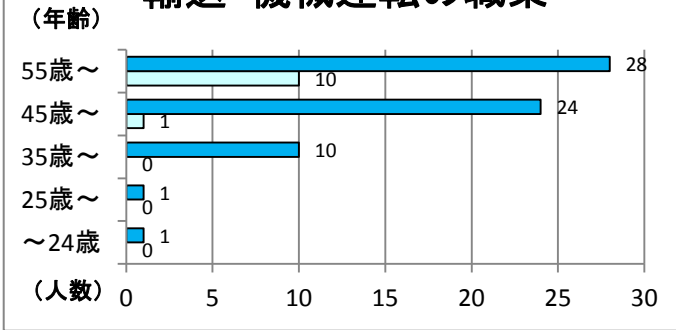

雇用形態	年 齢					合 計
	～24歳	25歳～	35歳～	45歳～	55歳～	
フルタイム	1	1	10	24	28	64
パート	0	0	0	1	10	11
小 計	1	1	10	25	38	75

建設・採掘の職業

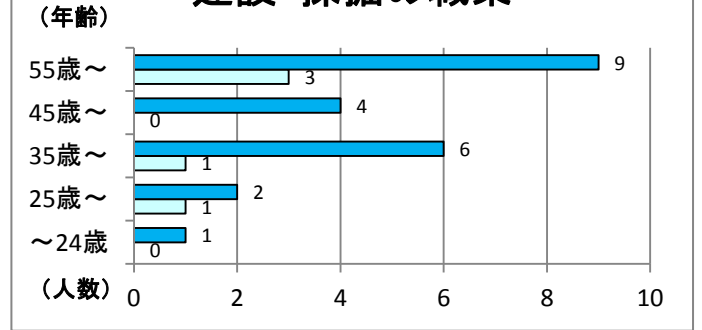

雇用形態	年 齢					合 計
	～24歳	25歳～	35歳～	45歳～	55歳～	
フルタイム	1	2	6	4	9	22
パート	0	1	1	0	3	5
小 計	1	3	7	4	12	27

運搬・清掃等の職業

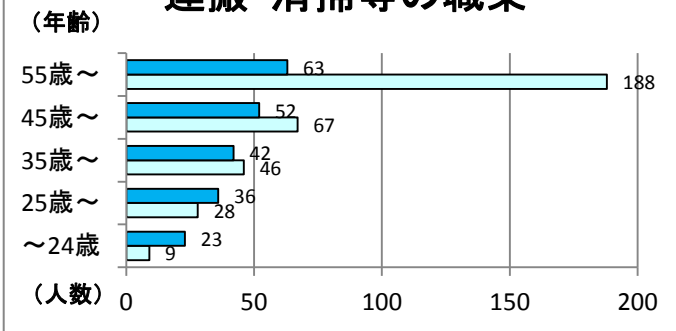

雇用形態	年 齢					合 計
	～24歳	25歳～	35歳～	45歳～	55歳～	
フルタイム	23	36	42	52	63	216
パート	9	28	46	67	188	338
小 計	32	64	88	119	251	554

分類不能の職業

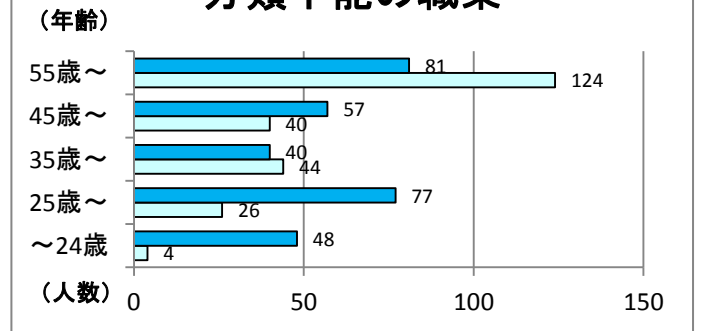

雇用形態	年 齢					合 計
	～24歳	25歳～	35歳～	45歳～	55歳～	
フルタイム	48	77	40	57	81	303
パート	4	26	44	40	124	238
小 計	52	103	84	97	205	541

主な安定所別の有効求職者数の推移

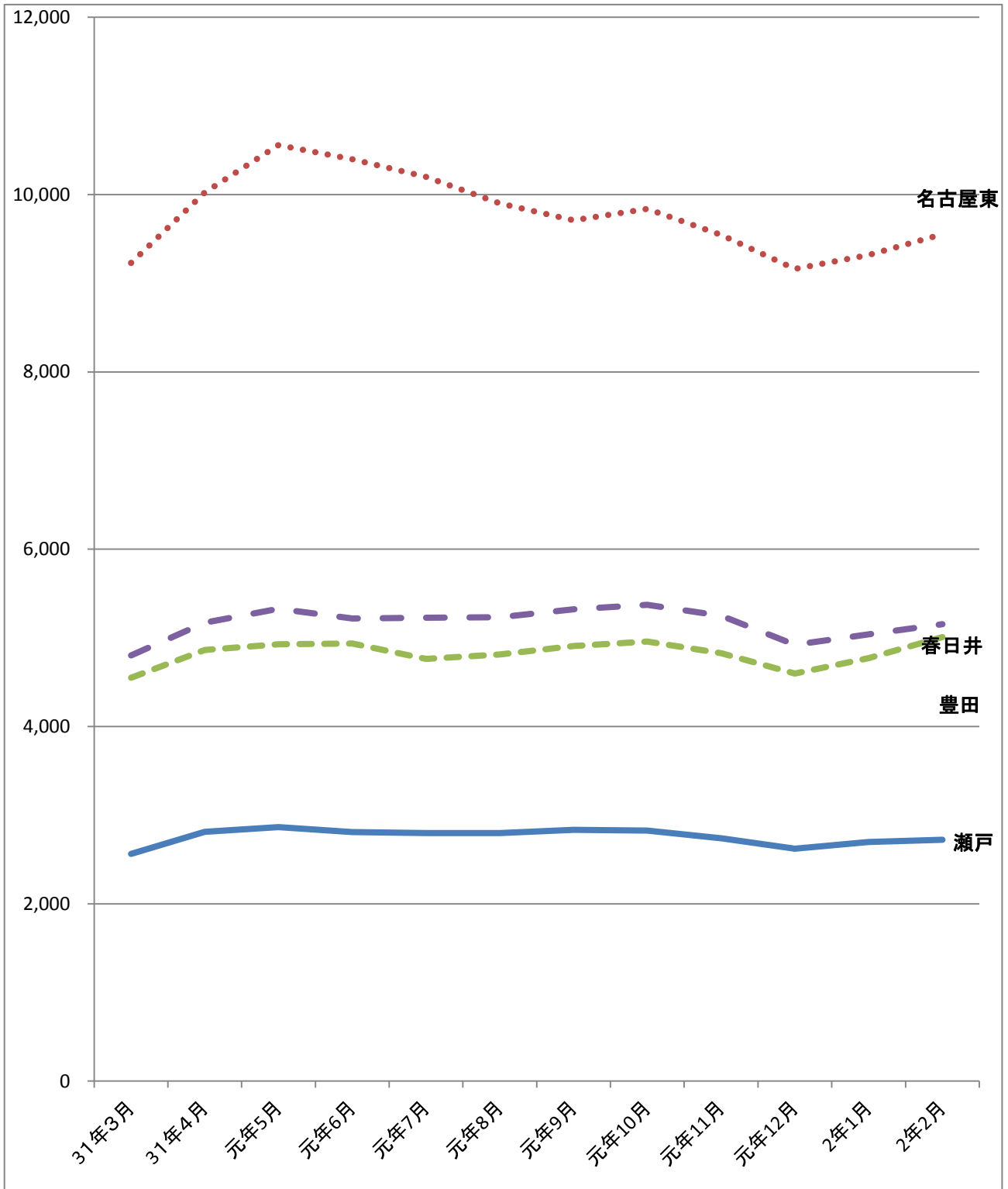

	31年3月	31年4月	元年5月	元年6月	元年7月	元年8月	元年9月	元年10月	元年11月	元年12月	2年1月	2年2月
瀬戸	2,564	2,812	2,866	2,808	2,799	2,799	2,835	2,826	2,740	2,621	2,697	2,722
名古屋東	9,228	10,023	10,558	10,399	10,199	9,901	9,710	9,838	9,544	9,163	9,320	9,555
豊田	4,551	4,862	4,928	4,935	4,762	4,812	4,909	4,957	4,827	4,596	4,770	5,009
春日井	4,801	5,170	5,328	5,220	5,227	5,233	5,321	5,373	5,249	4,923	5,040	5,154