

雇用・賃金情報せと

令和2年1月データ

A: 有効求人倍率の推移

年 \ 月	2月	3月	4月	5月	6月	7月	8月	9月	10月	11月	12月	1月
前々年度	1.16	1.14	1.01	0.96	1.02	1.09	1.04	0.98	0.99	1.11	1.16	1.16
前年度	1.12	1.11	1.02	0.98	1.03	1.13	1.14	1.11	1.05	1.17	1.20	1.23
本年度	1.24	1.17	1.06	1.02	1.07	1.14	1.11	0.94	0.89	0.95	0.96	0.91

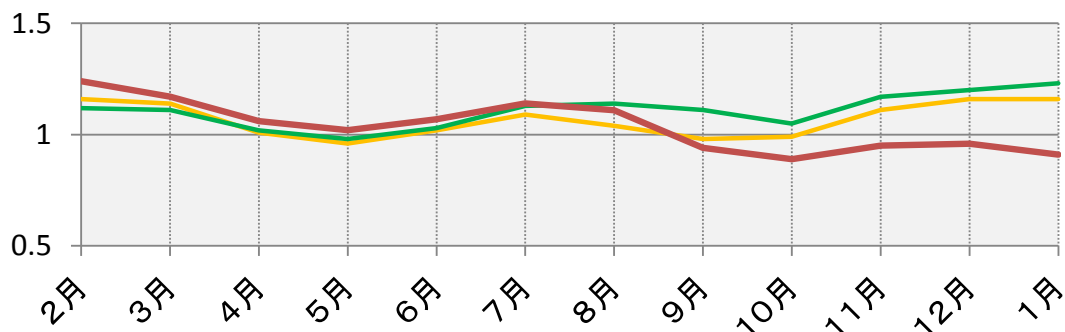

B: 新規求人倍率の推移

年 \ 月	2月	3月	4月	5月	6月	7月	8月	9月	10月	11月	12月	1月
前々年度	1.76	1.49	1.18	1.51	1.80	1.98	1.26	1.53	2.04	2.16	2.02	1.93
前年度	1.64	1.59	1.34	1.47	2.00	2.26	1.63	1.84	1.88	2.54	2.07	2.19
本年度	2.35	1.43	1.57	1.85	2.09	2.42	1.80	1.67	1.76	2.05	1.74	1.58

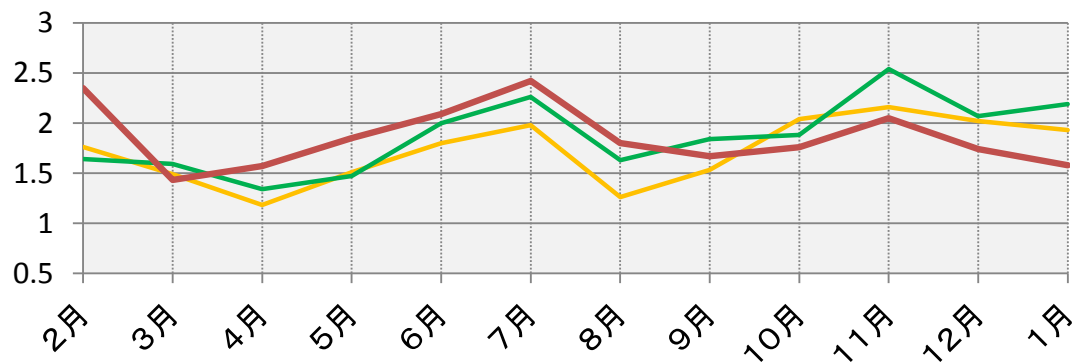

注) Aのグラフとは倍率の値の範囲が異なります。

有効求人倍率	0.91
新規求人倍率	1.58

ハローワーク瀬戸 (瀬戸公共職業安定所)

〒489-0871 愛知県瀬戸市東長根町86

電話 0561-82-5123

FAX 0561-83-8226

用語の説明

フルタイム

* 常用及び臨時を合わせたものをいう。

常用

* 雇用契約において雇用期間の定めがないか又は4ヶ月以上の雇用期間が定められているものをいう。

臨時

* 雇用期間が定められている仕事をいう（1ヶ月以上4ヶ月未満）。

パートタイム

* 毎日就労するものについては、1日の労働時間が一般従業員より短く、特定日又は特定期間就労するものについては、1日の労働時間の長短を問わず1カ月の所定労働時間が、一般従業員より短いものをいう。

日雇

* 日々雇用の仕事、又は1カ月未満の雇用期間が定められている者をいう。

求職者数

* 「新規求職申込件数」とは、公共職業安定所でその月のうちに新たに受けた求職申込件数をいう。
「月間有効求職者数」とは、「前月末日現在において、求職申込の有効期限が翌月以降にまたがっている就職未決定の求職者数」と、当月の「新規求職申込件数」の合計数をいう。

求人数

* 「新規求人数」とは、公共職業安定所でその月のうちに新たに受けた求人数（採用予定人員）をいう。
* 「月間有効求人数」とは、「前月から繰り越された有効求人数」と当月の「新規求人数」の合計数をいう。

求人倍率

* 求職者1人あたり求人がどれだけあるかをみるもので、算出方法は次のとおり。

$$\begin{aligned} \text{新規求人倍率} &= \frac{\text{新規求人数}}{\text{新規求職者申込件数}} \\ \text{有効求人倍率} &= \frac{\text{月間有効求人数}}{\text{月間有効求職者数}} \end{aligned}$$

職業区分

管理的職業

管理的公務員
法人・団体の役員
法人・団体の管理職員
その他管理的職業

専門的・技術的職業

研究者
農林水産技術者
開発技術者
製造技術者
建築・土木・測量技術者
情報処理・通信技術者
その他の技術者
医師、歯科医師、獣医師、
薬剤師
保健師、助産師、看護師
医療技術者
その他の保健医療の職業
社会福祉の専門的職業
法務の職業
経営・金融・保険の専門的
職業
教育の職業
宗教家
著述家・記者・編集者
美術家・デザイナー・写真家
・映像撮影者
音楽家・舞台芸術家
その他の専門的職業

事務的職業

一般事務の職業
会計事務の職業
生産関連事務の職業
営業・販売関連事務の職業
外勤事務の職業

運輸・郵便事務の職業

事務用機器操作の職業

販売の職業

商品販売の職業
販売類似の職業
営業の職業

サービスの職業

家庭生活支援サービスの職業
介護サービスの職業
保健医療サービスの職業
生活衛生サービスの職業
飲食物調理の職業
接客・給仕の職業
居住施設・ビル等の管理の
職業
その他のサービスの職業

保安の職業

自衛官
司法警察職員
その他の保安の職業

農林漁業の職業

農業の職業
林業の職業
漁業の職業

生産工程の職業

生産設備制御・監視の職業
(金属材料製造・金属加工、
金属溶接、溶断)
生産設備制御・監視の職業
(金属材料製造・金属加工、
金属溶接、溶断を除く)
生産設備制御・監視の職業
(機械組立)

金属材料製造、金属加工、
金属溶接・溶断の職業

製品製造・加工処理の職業
(金属材料製造、金属加工、
金属溶接・溶断を除く)

機械組立の職業

機械整備・修理の職業

製品検査の職業
(金属材料製造、金属加工、
金属溶接・溶断)

製品検査の職業
(金属材料製造、金属加工、
金属溶接・溶断を除く)

機械検査の職業

生産関連・生産類似の職業

輸送・機械運転の職業

鉄道運転の職業
自動車運転の職業
船舶・航空機運転の職業
その他の輸送の職業
定置・建設機械運転の職業

建設・採掘の職業

建設躯体工事の職業
建設の職業
(建設躯体工事の職業を除く)
電気工事の職業

土木の職業

採掘の職業

運搬・清掃・包装等の職業

運搬の職業
清掃の職業
包装の職業
その他の運搬・清掃・包装
等の職業

職業別求人倍率及び賃金状況(フルタイム)

瀬戸所管内

(令和2年1月)

有効求職者数	有効求人数	求人倍率	職業	求人賃金(円)		求職希望賃金(円)
				上限平均	下限平均	
1,599	1,432	0.90	職業計	281,131	212,954	247,418
14	2	0.14	管理的職業	359,900	209,900	250,000
1	0	0.00	管理的公務員	0	0	0
0	0	0.00	法人・団体の役員	0	0	0
12	1	0.08	法人・団体の管理職員	359,900	209,900	250,000
1	1	1.00	その他の管理的職業	0	0	0
198	271	1.37	専門的・技術的職業	296,619	219,444	233,725
0	0	0.00	研究者	0	0	0
0	0	0.00	農林水産技術者	0	0	0
18	30	1.67	開発技術者	362,857	218,571	268,000
35	10	0.29	製造技術者	260,608	209,152	242,000
10	32	3.20	建築・土木技術者等	378,664	261,100	300,000
29	4	0.14	情報処理・通信技術者	0	0	262,222
2	0	0.00	その他の技術者	0	0	0
1	2	2.00	医師、薬剤師等	350,000	290,000	0
24	74	3.08	保健師、助産師、看護師等	272,315	213,090	244,000
8	32	4.00	医療技術者	263,616	221,222	260,000
8	25	3.13	その他の保健医療	256,504	194,658	182,500
25	55	2.20	社会福祉の専門的職業	254,347	202,717	235,714
1	0	0.00	法務の職業	0	0	0
1	0	0.00	経営・金融等の職業	0	0	0
5	1	0.20	教育の職業	249,000	197,000	200,000
0	0	0.00	宗教家	0	0	0
3	0	0.00	著述家、記者、編集者	0	0	200,000
16	2	0.13	美術家、デザイナー等	0	0	182,500
0	0	0.00	音楽家、舞台芸術家	0	0	0
12	4	0.33	その他の専門的職業	309,210	164,450	150,000

※有効求人は「ハローワーク瀬戸」に申し込まれたフルタイム求人(パートを除く)の総数で、有効求職は求職の申し込みをしている人の総数です。

※求人賃金の上限及び下限は、求人票の所定内賃金の上限、下限の平均額(税込)です。

職業別求人倍率及び賃金状況(フルタイム)

瀬戸所管内

(令和2年1月)

有効求職者数	有効求人数	求人倍率	職業	求人賃金(円)		求職希望賃金(円)
				上限平均	下限平均	
400	114	0.29	事務的職業	252,123	187,446	195,185
333	70	0.21	一般事務員	225,316	179,758	189,836
23	9	0.39	会計事務員	283,040	194,240	198,571
9	20	2.22	生産関連事務員	298,550	200,500	200,000
29	11	0.38	営業・販売関連事務員	292,333	197,083	220,000
0	0	0.00	外勤事務員	0	0	0
2	2	1.00	運輸・郵便事務	222,000	192,000	0
4	2	0.50	事務用機器操作の職業	240,135	180,390	0
84	91	1.08	販売の職業	301,703	220,697	240,714
34	17	0.50	商品販売の職業	305,000	180,000	196,250
0	4	0.00	販売類似の職業	0	0	0
50	70	1.40	営業の職業	301,467	223,604	300,000
126	288	2.29	サービスの職業	236,115	196,795	204,800
0	0	0.00	家庭生活支援サービス	0	0	0
51	101	1.98	介護サービスの職業	235,709	191,327	203,333
6	29	4.83	保健医療サービス	218,333	172,500	180,000
9	15	1.67	生活衛生サービス	250,000	180,000	200,000
25	106	4.24	飲食物調理の職業	237,141	199,561	202,500
26	22	0.85	接客・給仕の職業	0	0	210,000
3	1	0.33	居住施設・ビルの管理	187,000	187,000	230,000
6	14	2.33	その他のサービス	250,000	225,000	200,000
9	42	4.67	保安の職業	247,800	192,200	140,000
0	0	0.00	自衛官	0	0	0
0	0	0.00	司法警察職員	0	0	0
9	42	4.67	その他の保安職業	247,800	192,200	140,000
5	1	0.20	農林漁業の職業	0	0	300,000
3	1	0.33	農業の職業	0	0	300,000
1	0	0.00	林業の職業	0	0	0
1	0	0.00	漁業の職業	0	0	0

※有効求人は「ハローワーク瀬戸」に申し込まれたフルタイム求人(パートを除く)の総数で、有効求職は求職の申し込みをしている人の総数です。

※求人賃金の上限及び下限は、求人票の所定内賃金の上限、下限の平均額(税込)です。

職業別求人倍率及び賃金状況(フルタイム)

瀬戸所管内

(令和2年1月)

有効求職者数	有効求人数	求人倍率	職業	求人賃金(円)		求職希望賃金(円)
				上限平均	下限平均	
187	266	1.42	生産工程の職業	255,575	190,965	220,625
2	13	6.50	生産設備(金属)	280,000	235,000	0
6	21	3.50	生産設備(金属除く)	286,752	217,462	0
3	0	0.00	生産設備(機械)	0	0	225,000
20	48	2.40	金属材料製造等	280,695	196,186	210,000
81	86	1.06	製品製造・加工処理	210,563	173,238	226,000
39	28	0.72	機械組立の職業	292,643	197,857	200,000
10	18	1.80	機械整備・修理の職業	0	0	250,000
5	8	1.60	製品検査(金属)	180,000	160,000	233,333
3	21	7.00	製品検査(金属除く)	202,500	172,500	160,000
3	10	3.33	機械検査の職業	0	0	0
15	13	0.87	生産関連・生産類似	335,000	215,000	223,333
63	153	2.43	輸送・機械運転の職業	314,369	260,617	250,769
0	0	0.00	鉄道運転の職業	0	0	0
44	135	3.07	自動車運転の職業	320,125	265,202	264,444
0	0	0.00	船舶・航空機運転	0	0	0
11	5	0.45	その他の輸送の職業	170,400	161,880	200,000
8	13	1.63	定置・建設機械運転	311,520	250,380	226,667
20	113	5.65	建設・採掘の職業	379,930	242,574	677,778
4	31	7.75	建設躯体工事の職業	405,433	260,583	223,333
6	36	6.00	建設の職業	361,333	227,886	1,550,000
5	17	3.40	電気工事の職業	540,000	216,000	240,000
5	27	5.40	土木の職業	343,500	255,250	300,000
0	2	0.00	採掘の職業	0	0	0
232	91	0.39	運搬・清掃等の職業	272,084	217,050	351,579
42	37	0.88	運搬の職業	233,798	208,699	228,750
11	16	1.45	清掃の職業	300,125	218,525	1,133,333
1	1	1.00	包装の職業	290,000	250,000	0
178	37	0.21	その他の運搬等の職業	289,325	219,500	181,250
261	0	0.00	分類不能の職業	0	0	268,596

※有効求人は「ハローワーク瀬戸」に申し込まれたフルタイム求人(パートを除く)の総数で、有効求職は求職の申し込みをしている人の総数です。

※求人賃金の上限及び下限は、求人票の所定内賃金の上限、下限の平均額(税込)です。

職業別求人倍率及び賃金状況(パート)

瀬戸所管内

(令和2年1月)

有効求職者数	有効求人数	求人倍率	職業	求人賃金(円)		求職希望賃金(円)
				上限平均	下限平均	
1,098	1,026	0.93	職業計	1,181	1,042	1,000
4	0	0.00	管理的職業	0	0	0
0	0	0.00	管理的公務員	0	0	0
0	0	0.00	法人・団体の役員	0	0	0
4	0	0.00	法人・団体の管理職員	0	0	0
0	0	0.00	その他の管理的職業	0	0	0
99	202	2.04	専門的・技術的職業	1,509	1,254	1,148
2	0	0.00	研究者	0	0	1,000
0	0	0.00	農林水産技術者	0	0	0
1	2	2.00	開発技術者	0	0	0
9	0	0.00	製造技術者	0	0	0
4	1	0.25	建築・土木技術者等	0	0	1,000
6	0	0.00	情報処理・通信技術者	0	0	1,300
0	0	0.00	その他の技術者	0	0	0
2	1	0.50	医師、薬剤師等	0	0	2,000
27	74	2.74	保健師、助産師、看護師等	1,676	1,341	1,317
6	32	5.33	医療技術者	1,543	1,321	1,500
2	13	6.50	その他の保健医療	1,467	1,200	1,000
20	62	3.10	社会福祉の専門的職業	1,015	943	976
1	0	0.00	法務の職業	0	0	0
0	0	0.00	経営・金融等の職業	0	0	0
11	3	0.27	教育の職業	1,200	1,100	1,025
0	0	0.00	宗教家	0	0	0
0	0	0.00	著述家、記者、編集者	0	0	0
4	2	0.50	美術家、デザイナー等	1,000	940	0
0	0	0.00	音楽家、舞台芸術家	0	0	0
4	12	3.00	その他の専門的職業	1,200	1,100	950

※有効求人は「ハローワーク瀬戸」に申し込まれたパート求人の総数で、有効求職は求職の申し込みをしている人の総数です。

※求人賃金の上限及び下限は、求人票の所定内賃金の上限、下限の平均額(税込)です。

職業別求人倍率及び賃金状況(パート)

瀬戸所管内

(令和2年1月)

有効求職者数	有効求人数	求人倍率	職業	求人賃金(円)		求職希望賃金(円)
				上限平均	下限平均	
247	106	0.43	事務的職業	1,153	972	975
230	81	0.35	一般事務員	1,101	968	974
6	9	1.50	会計事務員	1,338	945	0
7	5	0.71	生産関連事務員	1,100	1,050	983
4	3	0.75	営業・販売関連事務員	0	0	0
0	2	0.00	外勤事務員	0	0	0
0	1	0.00	運輸・郵便事務	0	0	0
0	5	0.00	事務用機器操作の職業	0	0	0
28	34	1.21	販売の職業	1,048	990	995
26	33	1.27	商品販売の職業	1,048	990	995
0	0	0.00	販売類似の職業	0	0	0
2	1	0.50	営業の職業	0	0	0
96	421	4.39	サービスの職業	1,094	988	1,088
1	2	2.00	家庭生活支援サービス	0	0	0
36	128	3.56	介護サービスの職業	1,182	980	1,133
3	22	7.33	保健医療サービス	1,012	972	900
4	17	4.25	生活衛生サービス	1,200	1,200	1,200
20	183	9.15	飲食物調理の職業	1,049	984	1,250
24	47	1.96	接客・給仕の職業	995	958	1,000
0	0	0.00	居住施設・ビルの管理	0	0	0
8	22	2.75	その他のサービス	1,131	991	942
1	10	10.00	保安の職業	1,500	950	1,000
0	0	0.00	自衛官	0	0	0
0	0	0.00	司法警察職員	0	0	0
1	10	10.00	その他の保安職業	1,500	950	1,000
6	2	0.33	農林漁業の職業	0	0	1,000
6	2	0.33	農業の職業	0	0	1,000
0	0	0.00	林業の職業	0	0	0
0	0	0.00	漁業の職業	0	0	0

※有効求人は「ハローワーク瀬戸」に申し込まれたパート求人の総数で、有効求職は求職の申し込みをしている人の総数です。

※求人賃金の上限及び下限は、求人票の所定内賃金の上限、下限の平均額(税込)です。

職業別求人倍率及び賃金状況(パート)

瀬戸所管内

(令和2年1月)

有効求職者数	有効求人数	求人倍率	職業	求人賃金(円)		求職希望賃金(円)
				上限平均	下限平均	
44	89	2.02	生産工程の職業	1,019	953	982
1	0	0.00	生産設備(金属)	0	0	1,000
3	14	4.67	生産設備(金属除く)	0	0	0
1	0	0.00	生産設備(機械)	0	0	0
4	7	1.75	金属材料製造等	1,100	953	0
18	28	1.56	製品製造・加工処理	977	934	926
6	19	3.17	機械組立の職業	1,018	989	900
2	2	1.00	機械整備・修理の職業	1,200	926	0
0	10	0.00	製品検査(金属)	1,000	950	0
2	6	3.00	製品検査(金属除く)	926	926	940
1	1	1.00	機械検査の職業	0	0	0
6	2	0.33	生産関連・生産類似	1,050	950	1,050
8	41	5.13	輸送・機械運転の職業	1,239	1,072	900
0	0	0.00	鉄道運転の職業	0	0	0
7	41	5.86	自動車運転の職業	1,239	1,072	900
0	0	0.00	船舶・航空機運転	0	0	0
0	0	0.00	その他の輸送の職業	0	0	0
1	0	0.00	定置・建設機械運転	0	0	0
3	1	0.33	建設・採掘の職業	0	0	1,000
0	0	0.00	建設躯体工事の職業	0	0	0
1	0	0.00	建設の職業	0	0	1,000
1	0	0.00	電気工事の職業	0	0	0
1	1	1.00	土木の職業	0	0	0
0	0	0.00	採掘の職業	0	0	0
333	120	0.36	運搬・清掃等の職業	1,065	1,001	943
8	33	4.13	運搬の職業	1,110	950	950
25	29	1.16	清掃の職業	1,133	1,072	922
1	0	0.00	包装の職業	0	0	0
299	58	0.19	その他の運搬等の職業	994	955	947
229	0	0.00	分類不能の職業	0	0	968

※有効求人は「ハローワーク瀬戸」に申し込まれたパート求人の総数で、有効求職は求職の申し込みをしている人の総数です。

※求人賃金の上限及び下限は、求人票の所定内賃金の上限、下限の平均額(税込)です。

職業別求人倍率及び賃金状況(フルタイム)

愛知県内

(令和2年1月)

有効求職者数	有効求人数	求人倍率	職業	求人賃金(円)		求職希望賃金(円)
				上限平均	下限平均	
50,786	88,497	1.74	職業計	278,751	206,501	256,673
226	486	2.15	管理的職業	322,034	252,432	418,254
48	1	0.02	管理的公務員	0	0	205,714
7	0	0.00	法人・団体の役員	0	0	0
140	449	3.21	法人・団体の管理職員	325,436	255,971	483,043
31	36	1.16	その他の管理的職業	294,056	223,333	269,000
6,533	19,865	3.04	専門的・技術的職業	315,043	220,283	247,318
59	10	0.17	研究者	346,510	220,413	307,500
4	5	1.25	農林水産技術者	149,625	149,625	250,000
453	1,592	3.51	開発技術者	347,984	206,895	294,444
906	609	0.67	製造技術者	322,144	208,568	244,028
297	2,899	9.76	建築・土木技術者等	416,238	261,083	278,961
901	2,976	3.30	情報処理・通信技術者	377,887	218,531	265,813
42	106	2.52	その他の技術者	346,423	227,252	282,000
51	286	5.61	医師、薬剤師等	396,184	293,402	416,000
764	3,038	3.98	保健師、助産師、看護師等	292,069	228,673	247,466
287	1,437	5.01	医療技術者	288,450	226,311	250,455
330	1,058	3.21	その他の保健医療	256,426	186,343	218,108
811	4,161	5.13	社会福祉の専門的職業	266,582	207,898	223,702
28	40	1.43	法務の職業	294,942	221,417	270,000
62	73	1.18	経営・金融等の職業	329,779	228,654	240,000
220	572	2.60	教育の職業	257,884	200,181	235,800
2	4	2.00	宗教家	0	0	200,000
100	82	0.82	著述家、記者、編集者	273,455	211,236	223,462
644	384	0.60	美術家、デザイナー等	291,030	205,100	239,919
16	3	0.19	音楽家、舞台芸術家	300,000	200,000	280,000
556	530	0.95	その他の専門的職業	260,745	204,600	223,472

※有効求人は「愛知県内のハローワーク」に申し込まれたフルタイム求人(パートを除く)の総数で、有効求職は求職の申し込みをしている人の総数です。

※求人賃金の上限及び下限は、求人票の所定内賃金の上限、下限の平均額(税込)です。

職業別求人倍率及び賃金状況(フルタイム)

愛知県内

(令和2年1月)

有効求職者数	有効求人数	求人倍率	職業	求人賃金(円)		求職希望賃金(円)
				上限平均	下限平均	
13,137	8,136	0.62	事務的職業	237,285	188,051	260,430
11,021	5,388	0.49	一般事務員	227,040	184,516	263,977
632	526	0.83	会計事務員	267,859	196,643	256,226
361	829	2.30	生産関連事務員	271,330	194,709	241,212
954	842	0.88	営業・販売関連事務員	265,436	193,461	236,840
1	78	78.00	外勤事務員	267,138	189,295	0
46	359	7.80	運輸・郵便事務	210,444	194,208	247,500
122	114	0.93	事務用機器操作の職業	243,008	177,589	200,000
3,228	9,194	2.85	販売の職業	287,625	212,888	513,079
1,385	4,437	3.20	商品販売の職業	255,834	200,815	212,353
64	279	4.36	販売類似の職業	254,009	192,819	246,250
1,779	4,478	2.52	営業の職業	314,785	224,015	731,523
3,296	15,970	4.85	サービスの職業	250,226	197,392	210,582
9	24	2.67	家庭生活支援サービス	215,700	190,840	266,667
1,222	5,936	4.86	介護サービスの職業	239,778	191,773	208,396
185	901	4.87	保健医療サービス	202,158	172,616	182,787
222	1,552	6.99	生活衛生サービス	255,498	197,603	201,458
700	3,467	4.95	飲食物調理の職業	259,548	191,174	225,838
603	3,369	5.59	接客・給仕の職業	282,482	232,600	213,615
133	242	1.82	居住施設・ビルの管理	236,156	200,708	203,429
222	479	2.16	その他のサービス	255,410	194,313	203,284
255	2,651	10.40	保安の職業	213,906	182,352	195,507
1	1	1.00	自衛官	208,000	140,000	0
0	0	0.00	司法警察職員	0	0	0
254	2,650	10.43	その他の保安職業	213,927	182,506	195,507
268	213	0.79	農林漁業の職業	265,881	188,158	212,239
247	184	0.74	農業の職業	266,292	189,573	208,305
12	28	2.33	林業の職業	263,000	178,250	236,000
9	1	0.11	漁業の職業	0	0	250,000

※有効求人は「愛知県内のハローワーク」に申し込まれたフルタイム求人(パートを除く)の総数で、有効求職は求職の申し込みをしている人の総数です。

※求人賃金の上限及び下限は、求人票の所定内賃金の上限、下限の平均額(税込)です。

職業別求人倍率及び賃金状況(フルタイム)

愛知県内

(令和2年1月)

有効求職者数	有効求人数	求人倍率	職業	求人賃金(円)		求職希望賃金(円)
				上限平均	下限平均	
7,246	12,456	1.72	生産工程の職業	276,033	190,883	224,377
94	267	2.84	生産設備(金属)	266,805	193,655	218,947
77	215	2.79	生産設備(金属除く)	247,204	188,343	213,571
126	64	0.51	生産設備(機械)	283,650	177,067	209,630
1,205	3,040	2.52	金属材料製造等	280,957	190,350	237,962
1,023	2,078	2.03	製品製造・加工処理	251,377	183,808	212,373
3,121	2,531	0.81	機械組立の職業	271,400	189,007	224,868
332	2,230	6.72	機械整備・修理の職業	298,024	198,111	241,412
198	364	1.84	製品検査(金属)	239,747	181,708	197,455
138	269	1.95	製品検査(金属除く)	226,505	184,702	201,026
477	440	0.92	機械検査の職業	236,184	176,478	209,933
455	958	2.11	生産関連・生産類似	316,320	205,027	235,175
2,003	8,835	4.41	輸送・機械運転の職業	275,218	225,033	251,634
2	0	0.00	鉄道運転の職業	0	0	0
1,330	7,632	5.74	自動車運転の職業	275,530	228,691	258,308
1	6	6.00	船舶・航空機運転	293,316	173,846	250,000
423	483	1.14	その他の輸送の職業	234,413	194,376	230,609
247	714	2.89	定置・建設機械運転	289,898	216,831	248,039
574	5,350	9.32	建設・採掘の職業	342,572	220,306	270,192
69	1,048	15.19	建設躯体工事の職業	359,996	236,862	248,571
183	1,542	8.43	建設の職業	346,699	216,167	331,887
150	1,006	6.71	電気工事の職業	340,093	204,775	236,000
172	1,736	10.09	土木の職業	332,015	226,510	235,745
0	18	0.00	採掘の職業	351,750	232,250	0
6,255	5,315	0.85	運搬・清掃等の職業	241,894	198,392	217,831
1,411	3,148	2.23	運搬の職業	240,728	201,548	224,000
455	990	2.18	清掃の職業	242,789	196,040	210,526
47	98	2.09	包装の職業	216,230	183,336	171,429
4,342	1,079	0.25	その他の運搬等の職業	246,305	193,141	215,662
7,765	26	0.00	分類不能の職業	0	0	236,602

※有効求人は「愛知県内のハローワーク」に申し込まれたフルタイム求人(パートを除く)の総数で、有効求職は求職の申し込みをしている人の総数です。

※求人賃金の上限及び下限は、求人票の所定内賃金の上限、下限の平均額(税込)です。

職業別求人倍率及び賃金状況(パート)

愛知県内

(令和2年1月)

有効求職者数	有効求人数	求人倍率	職業	求人賃金(円)		求職希望賃金(円)
				上限平均	下限平均	
32,171	60,250	1.87	職業計	1,233	1,078	1,035
44	21	0.48	管理的職業	1,317	1,127	1,076
4	0	0.00	管理的公務員	0	0	943
5	0	0.00	法人・団体の役員	0	0	1,500
27	20	0.74	法人・団体の管理職員	1,500	1,215	975
8	1	0.13	その他の管理的職業	950	950	1,000
2,877	11,333	3.94	専門的・技術的職業	1,684	1,381	1,213
12	13	1.08	研究者	1,297	1,078	988
2	2	1.00	農林水産技術者	0	0	1,000
92	68	0.74	開発技術者	1,680	1,162	1,396
192	60	0.31	製造技術者	1,317	1,138	1,041
68	83	1.22	建築・土木技術者等	1,546	1,202	1,245
80	95	1.19	情報処理・通信技術者	1,843	1,175	1,133
20	1	0.05	その他の技術者	930	930	1,050
98	297	3.03	医師、薬剤師等	2,498	2,087	1,907
759	3,126	4.12	保健師、助産師、看護師等	1,631	1,419	1,344
210	1,114	5.30	医療技術者	1,752	1,445	1,389
121	389	3.21	その他の保健医療	1,331	1,160	1,057
638	3,867	6.06	社会福祉の専門的職業	1,548	1,387	1,015
4	12	3.00	法務の職業	1,200	967	1,300
13	30	2.31	経営・金融等の職業	1,723	1,399	1,400
176	559	3.18	教育の職業	1,997	1,575	1,237
1	0	0.00	宗教家	0	0	0
25	48	1.92	著述家、記者、編集者	1,709	1,645	1,250
135	95	0.70	美術家、デザイナー等	1,196	1,008	1,188
2	3	1.50	音楽家、舞台芸術家	0	0	1,000
229	1,471	6.42	その他の専門的職業	1,979	1,066	1,205

※有効求人は「愛知県内のハローワーク」に申し込まれたパート求人の総数で、有効求職は求職の申し込みをしている人の総数です。

※求人賃金の上限及び下限は、求人票の所定内賃金の上限、下限の平均額(税込)です。

職業別求人倍率及び賃金状況(パート)

愛知県内

(令和2年1月)

有効求職者数	有効求人数	求人倍率	職業	求人賃金(円)		求職希望賃金(円)
				上限平均	下限平均	
7,485	6,648	0.89	事務的職業	1,143	1,009	987
6,706	5,261	0.78	一般事務員	1,133	1,013	982
222	374	1.68	会計事務員	1,252	1,008	996
131	347	2.65	生産関連事務員	1,066	980	1,035
253	334	1.32	営業・販売関連事務員	1,188	971	1,069
7	22	3.14	外勤事務員	1,480	1,360	983
21	157	7.48	運輸・郵便事務	1,058	1,013	960
145	153	1.06	事務用機器操作の職業	1,050	962	990
1,581	4,553	2.88	販売の職業	1,084	961	975
1,422	4,340	3.05	商品販売の職業	1,065	953	968
17	59	3.47	販売類似の職業	1,333	1,242	1,030
142	154	1.08	営業の職業	1,345	1,058	1,017
2,895	21,848	7.55	サービスの職業	1,129	1,003	997
11	132	12.00	家庭生活支援サービス	1,179	1,070	938
831	7,197	8.66	介護サービスの職業	1,231	1,066	1,048
149	778	5.22	保健医療サービス	1,123	1,020	967
157	1,231	7.84	生活衛生サービス	1,140	987	1,043
831	6,521	7.85	飲食物調理の職業	1,024	956	965
559	4,755	8.51	接客・給仕の職業	1,124	973	965
141	292	2.07	居住施設・ビルの管理	1,010	955	989
216	942	4.36	その他のサービス	1,153	1,043	1,019
147	1,377	9.37	保安の職業	1,220	1,038	959
0	0	0.00	自衛官	0	0	0
0	0	0.00	司法警察職員	0	0	0
147	1,377	9.37	その他の保安職業	1,220	1,038	959
153	238	1.56	農林漁業の職業	1,130	1,012	998
151	230	1.52	農業の職業	1,143	1,016	1,005
0	4	0.00	林業の職業	0	0	0
2	4	2.00	漁業の職業	963	963	850

※有効求人は「愛知県内のハローワーク」に申し込まれたパート求人の総数で、有効求職は求職の申し込みをしている人の総数です。

※求人賃金の上限及び下限は、求人票の所定内賃金の上限、下限の平均額(税込)です。

職業別求人倍率及び賃金状況(パート)

愛知県内

(令和2年1月)

有効求職者数	有効求人人数	求人倍率	職業	求人賃金(円)		求職希望賃金(円)
				上限平均	下限平均	
1,747	2,753	1.58	生産工程の職業	1,089	973	980
18	12	0.67	生産設備(金属)	1,150	1,000	979
18	42	2.33	生産設備(金属除く)	1,045	975	988
27	7	0.26	生産設備(機械)	1,135	985	1,114
177	389	2.20	金属材料製造等	1,124	963	1,000
450	1,311	2.91	製品製造・加工処理	1,021	949	967
560	326	0.58	機械組立の職業	1,075	965	970
57	141	2.47	機械整備・修理の職業	1,258	1,046	1,042
68	93	1.37	製品検査(金属)	1,071	973	946
72	227	3.15	製品検査(金属除く)	1,021	965	963
178	95	0.53	機械検査の職業	976	957	970
122	110	0.90	生産関連・生産類似	1,405	1,113	1,013
570	2,551	4.48	輸送・機械運転の職業	1,156	1,060	1,013
0	0	0.00	鉄道運転の職業	0	0	0
403	2,297	5.70	自動車運転の職業	1,151	1,056	1,013
1	0	0.00	船舶・航空機運転	0	0	0
105	192	1.83	その他の輸送の職業	1,158	1,081	1,016
61	62	1.02	定置・建設機械運転	1,293	1,115	1,012
94	204	2.17	建設・採掘の職業	1,440	1,075	1,032
8	16	2.00	建設躯体工事の職業	2,000	1,260	1,050
22	65	2.95	建設の職業	1,482	982	970
31	34	1.10	電気工事の職業	1,140	951	1,056
33	89	2.70	土木の職業	1,470	1,163	1,070
0	0	0.00	採掘の職業	0	0	0
9,318	8,724	0.94	運搬・清掃等の職業	1,025	969	956
512	1,693	3.31	運搬の職業	1,134	1,033	957
1,116	3,514	3.15	清掃の職業	1,007	957	941
73	372	5.10	包装の職業	947	927	943
7,617	3,145	0.41	その他の運搬等の職業	1,001	955	960
5,260	0	0.00	分類不能の職業	0	0	1,179

※有効求人は「愛知県内のハローワーク」に申し込まれたパート求人の総数で、有効求職は求職の申し込みをしている人の総数です。

※求人賃金の上限及び下限は、求人票の所定内賃金の上限、下限の平均額(税込)です。

中途採用者年齢別採用時賃金情報(瀬戸所管内)

令和元年10月～12月集計 (単位 千円)

職業別	年齢計	19歳以下	20～24歳	25～29歳	30～34歳	35～39歳	40～44歳	45～49歳	50～54歳	55～59歳	60～64歳	65歳以上
職業計	237	197	207	228	242	236	247	253	262	256	218	219
専門的・技術的職業	255	0	199	222	273	261	298	248	271	314	173	0
管理的職業	347	0	185	180	0	245	200	440	515	398	447	400
事務的職業	213	177	180	215	232	197	224	224	241	222	193	0
販売の職業	246	161	186	217	244	299	319	358	308	243	376	0
サービスの職業	227	222	194	204	224	253	233	254	263	218	196	203
保安の職業	206	210	0	220	0	0	220	0	200	180	0	0
農林漁業の職業	158	0	0	0	0	0	150	0	165	0	0	0
運輸・通信の職業	254	0	238	234	277	254	242	288	265	256	166	169
生産工程・労務の職業	233	197	224	257	229	231	244	227	247	247	207	221

産業別	年齢計	19歳以下	20～24歳	25～29歳	30～34歳	35～39歳	40～44歳	45～49歳	50～54歳	55～59歳	60～64歳	65歳以上
産業計	237	197	207	228	242	236	247	253	262	256	218	219
農林漁業	238	0	0	0	100	0	325	0	0	200	0	0
鉱業	411	0	500	0	0	0	0	322	0	0	0	0
建設業	258	216	226	278	207	241	281	299	297	237	236	270
製造業	245	179	207	238	242	252	276	243	267	277	313	186
電気・ガス・熱	0	0	0	0	0	0	0	0	0	0	0	0
情報通信	271	0	0	278	263	0	0	0	0	0	0	0
運輸業	244	0	238	237	247	253	228	266	266	253	166	137
卸売・小売	229	170	173	208	287	208	252	282	221	242	207	257
金融・保険	354	0	0	0	0	0	0	394	335	0	0	0
不動産	288	0	0	0	310	0	0	265	0	0	0	0
学術研究	238	0	0	250	190	200	327	0	0	0	210	0
飲食・宿泊	240	160	180	193	218	249	275	280	270	249	205	182
生活関連サービス・娯楽	197	232	198	196	235	166	184	204	120	0	217	0
教育・学習	240	0	0	240	0	0	0	0	0	0	0	0
医療・福祉	212	0	182	207	220	216	214	221	237	226	185	180
複合サービス	150	0	0	0	0	0	150	0	0	0	0	0
サービス	246	208	208	222	268	255	221	249	240	329	0	238
公務・その他	0	0	0	0	0	0	0	0	0	0	0	0

この情報は最近四半期(令和元年10月～12月)の雇用保険資格取得データのうち、雇用形態が常用の者(新規学卒者を除く)を対象としたものです。 単位 千円

賃金は毎月決まって支払われる各種手当(交通費含)は含みますが、超過勤務手当、賞与及び臨時の賃金は含みません。(税込)

1. 学術研究には、専門サービス業(法律事務所、特許事務所、土地家屋調査事務所、行政書士事務所、公認会計士・税理士事務所、社会保険労務士事務所等)、デザイン業、経営コンサルタント業、広告業、土木建築サービス業を含みます。
2. 生活関連サービス業、娯楽業は、洗濯業、理容・美容業、エステティック業、旅行業、冠婚葬祭業、映画館、スポーツ施設提供業等を含みます。

中途採用者年齢別採用時賃金情報(愛知県内)

令和元年10月～12月集計 (単位 千円)

職業別	年齢計	19歳以下	20～24歳	25～29歳	30～34歳	35～39歳	40～44歳	45～49歳	50～54歳	55～59歳	60～64歳	65歳以上
職業計	236	185	204	223	238	250	256	255	260	270	244	196
専門的・技術的職業	261	187	211	241	265	284	297	280	287	314	275	235
管理的職業	364	211	197	244	305	326	381	387	456	493	457	295
事務的職業	238	183	202	220	237	246	247	256	272	303	288	235
販売の職業	239	180	210	230	244	260	258	261	270	241	257	184
サービスの職業	217	181	196	213	224	233	236	234	223	231	207	174
保安の職業	188	194	191	201	199	198	187	194	189	195	180	172
農林漁業の職業	203	167	198	192	212	218	242	244	167	242	218	172
運輸・通信の職業	239	182	217	227	239	242	251	250	249	248	233	190
生産工程・労務の職業	223	187	203	213	220	238	245	246	253	239	221	197

産業別	年齢計	19歳以下	20～24歳	25～29歳	30～34歳	35～39歳	40～44歳	45～49歳	50～54歳	55～59歳	60～64歳	65歳以上
産業計	236	185	204	223	238	250	256	255	260	270	244	196
農林漁業	206	156	195	196	210	235	248	240	171	245	237	191
鉱業	323	0	312	220	306	360	359	335	427	250	350	178
建設業	249	202	219	231	238	262	277	283	293	301	281	216
製造業	234	174	194	215	231	252	258	262	285	280	253	202
電気・ガス・熱	318	0	160	251	347	328	545	281	285	420	259	377
情報通信	278	180	217	244	284	319	341	343	312	388	304	194
運輸業	243	196	223	232	237	244	253	251	253	251	249	200
卸売・小売	238	180	204	227	245	254	259	262	270	265	256	190
金融・保険	209	180	181	200	207	224	209	220	213	255	241	172
不動産	251	200	210	222	241	259	297	306	281	387	261	204
学術研究	257	207	214	225	251	266	281	286	299	356	294	277
飲食・宿泊	226	167	195	221	233	240	247	262	232	243	212	186
生活関連サービス・娯楽	220	190	192	214	221	238	225	257	250	279	266	168
教育・学習	244	202	209	215	232	251	304	256	320	277	400	345
医療・福祉	228	176	201	232	245	243	240	228	229	228	211	184
複合サービス	228	186	173	219	230	220	198	236	250	250	257	0
サービス	222	181	205	216	226	229	238	230	237	253	214	176
公務・その他	284	240	199	260	245	252	316	324	373	444	0	0

この情報は最近四半期(令和元年10月～12月)の雇用保険資格取得データのうち、雇用形態が常用の者(新規学卒者を除く)を対象としたものです。 単位 千円
賃金は毎月決まって支払われる各種手当(交通費含)は含みますが、超過勤務手当、賞与及び臨時の賃金は含みません。(税込)

1. 学術研究には、専門サービス業(法律事務所、特許事務所、土地家屋調査事務所、行政書士事務所、公認会計士・税理士事務所、社会保険労務士事務所等)、デザイン業、経営コンサルタント業、広告業、土木建築サービス業を含みます。
2. 生活関連サービス業、娯楽業は、洗濯業、理容・美容業、エステティック業、旅行業、冠婚葬祭業、映画館、スポーツ施設提供業等を含みます。

職業別 求人・求職バランス (瀬戸所管内)

フルタイム

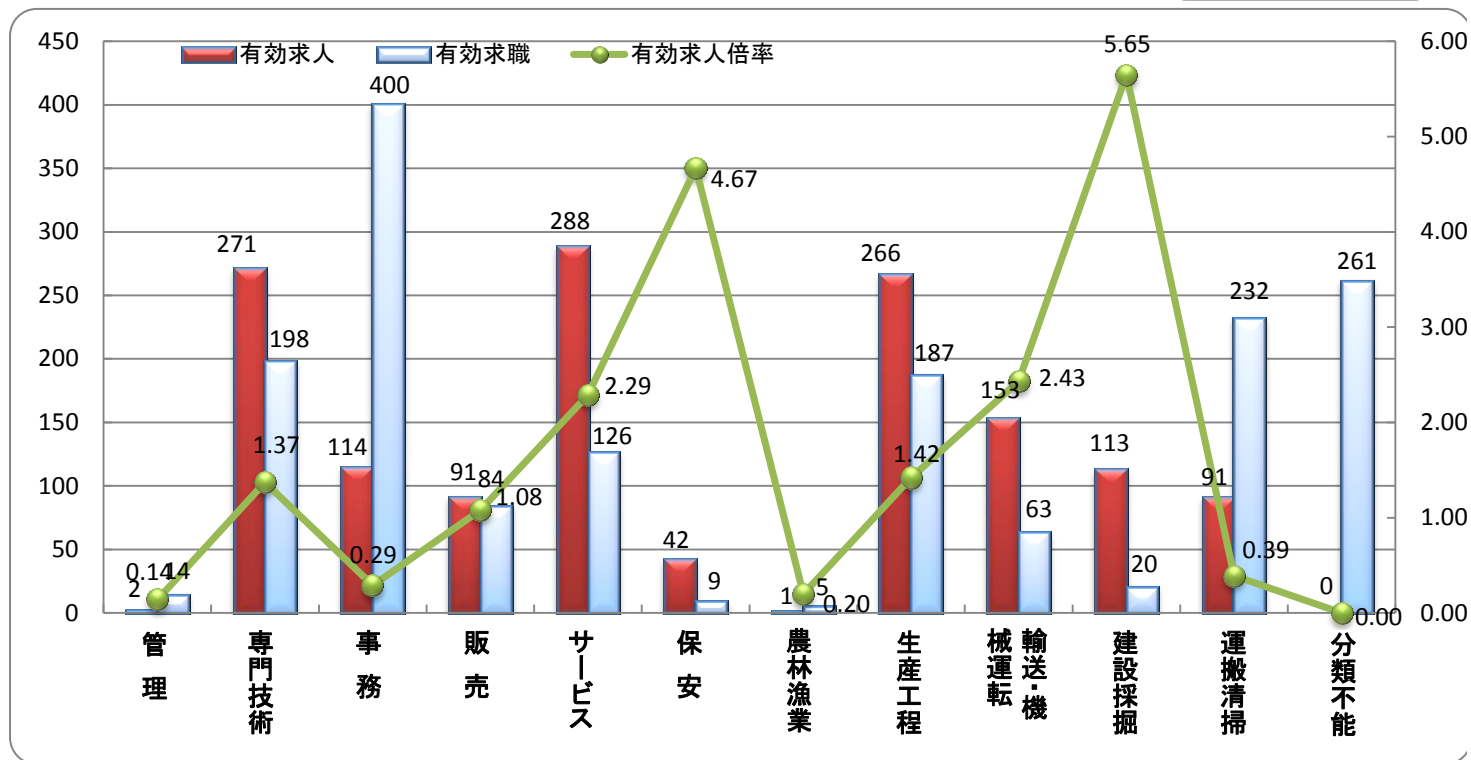

職業別	管理	専門技術	事務	販売	サービス	保安	農林漁業	生産工程	輸送・機械運転	建設探掘	運搬清掃	分類不能	計
有効求人	2	271	114	91	288	42	1	266	153	113	91	0	1,432
有効求職	14	198	400	84	126	9	5	187	63	20	232	261	1,599
有効求人倍率	0.14	1.37	0.29	1.08	2.29	4.67	0.20	1.42	2.43	5.65	0.39	0.00	0.90

パート

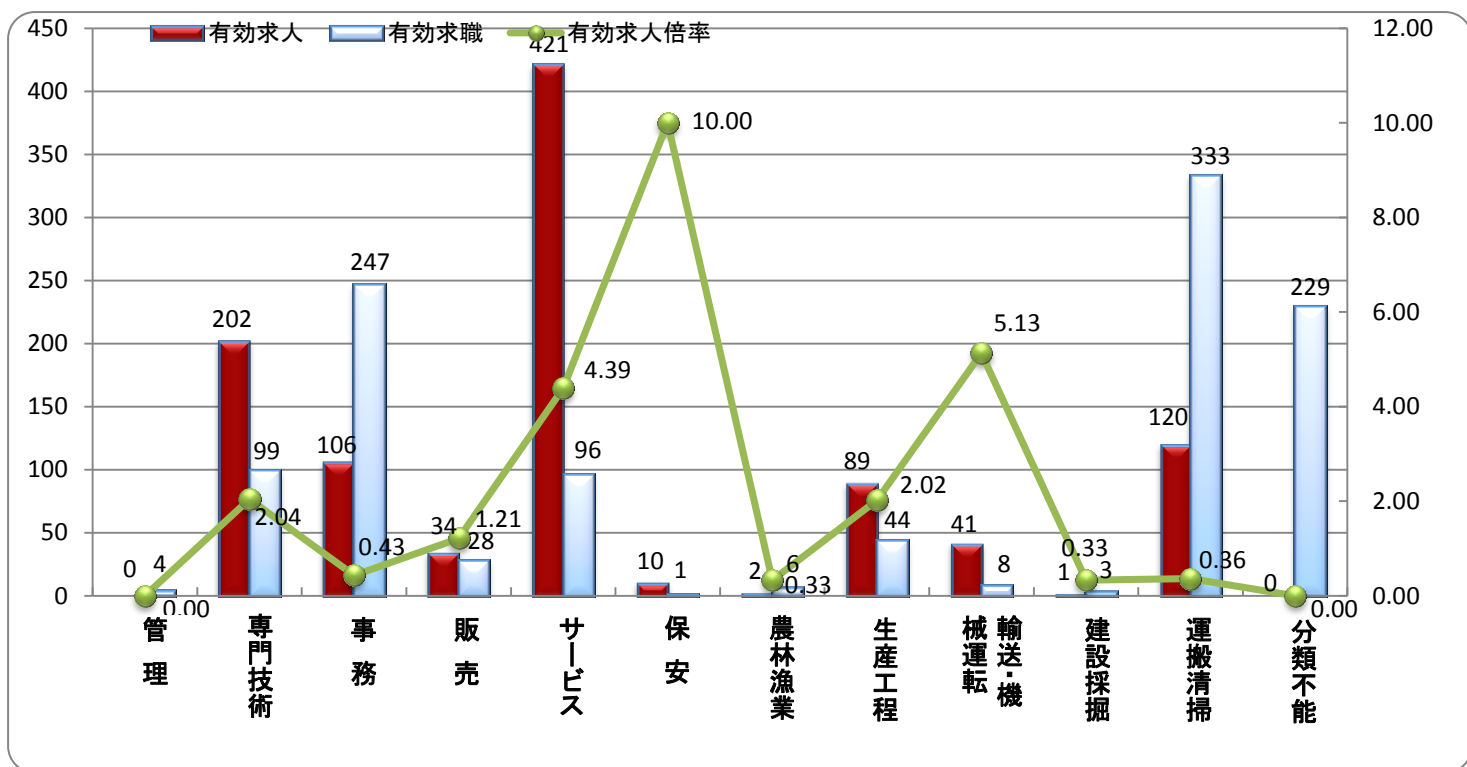

職業別	管理	専門技術	事務	販売	サービス	保安	農林漁業	生産工程	輸送・機械運転	建設探掘	運搬清掃	分類不能	計
有効求人	0	202	106	34	421	10	2	89	41	1	120	0	1,026
有効求職	4	99	247	28	96	1	6	44	8	3	333	229	1,098
有効求人倍率	0.00	2.04	0.43	1.21	4.39	10.00	0.33	2.02	5.13	0.33	0.36	0.00	0.93

年齢別 求人・求職バランス (瀬戸所管内)

フルタイム

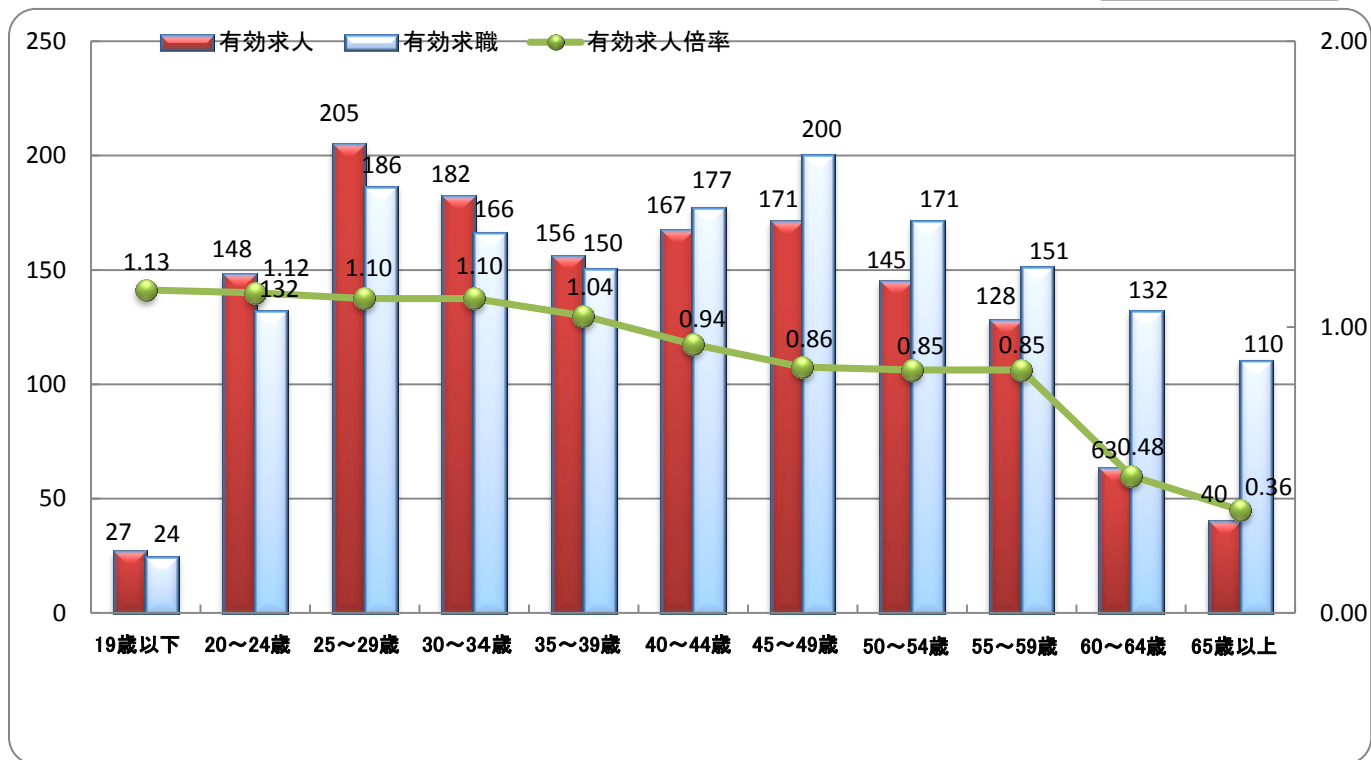

年齢別	19歳以下	20~24歳	25~29歳	30~34歳	35~39歳	40~44歳	45~49歳	50~54歳	55~59歳	60~64歳	65歳以上	計
有効求人	27	148	205	182	156	167	171	145	128	63	40	1,432
有効求職	24	132	186	166	150	177	200	171	151	132	110	1,599
有効求人倍率	1.13	1.12	1.10	1.10	1.04	0.94	0.86	0.85	0.85	0.48	0.36	0.90

パート

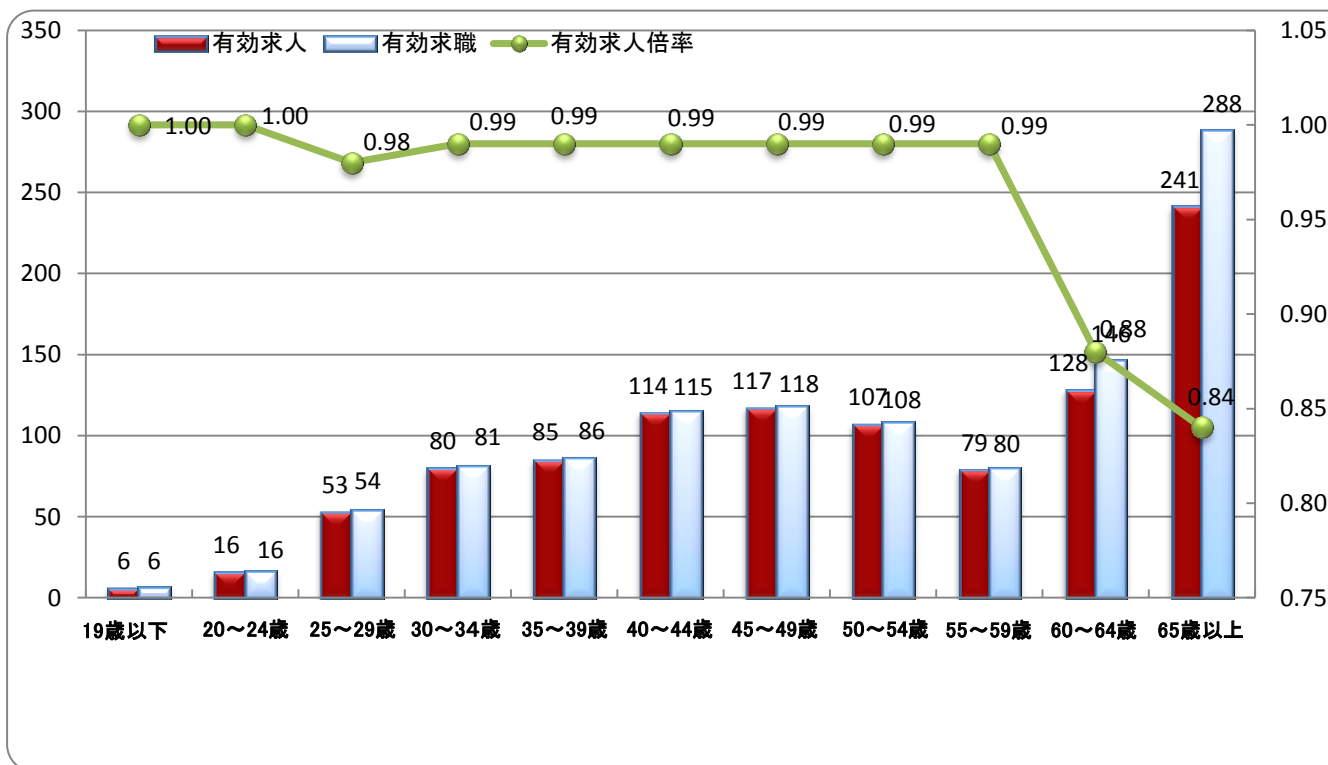

年齢別	19歳以下	20~24歳	25~29歳	30~34歳	35~39歳	40~44歳	45~49歳	50~54歳	55~59歳	60~64歳	65歳以上	計
有効求人	6	16	53	80	85	114	117	107	79	128	241	1,026
有効求職	6	16	54	81	86	115	118	108	80	146	288	1,098
有効求人倍率	1.00	1.00	0.98	0.99	0.99	0.99	0.99	0.99	0.99	0.88	0.84	0.93

職種・年齢別求職者数（瀬戸所管内）

フルタイム
パート

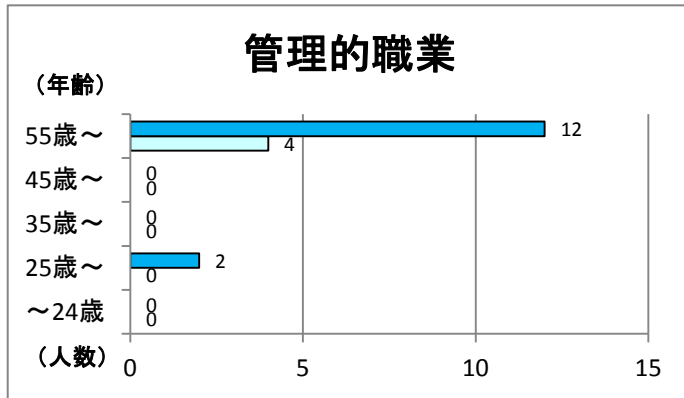

雇用形態	年齢					合計
	～24歳	25歳～	35歳～	45歳～	55歳～	
フルタイム	0	2	0	0	12	14
パート	0	0	0	0	4	4
小計	0	2	0	0	16	18

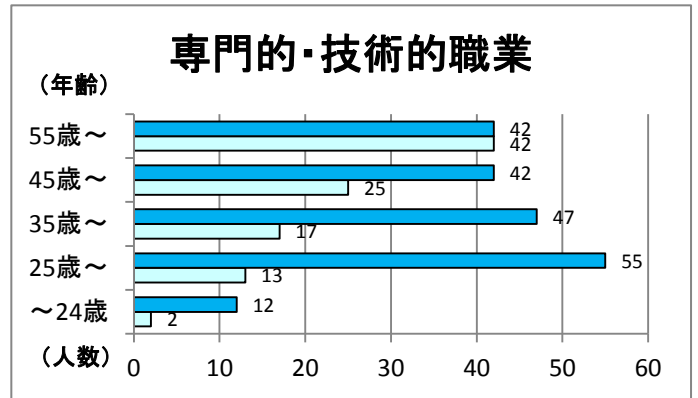

雇用形態	年齢					合計
	～24歳	25歳～	35歳～	45歳～	55歳～	
フルタイム	12	55	47	42	42	198
パート	2	13	17	25	42	99
小計	14	68	64	67	84	297

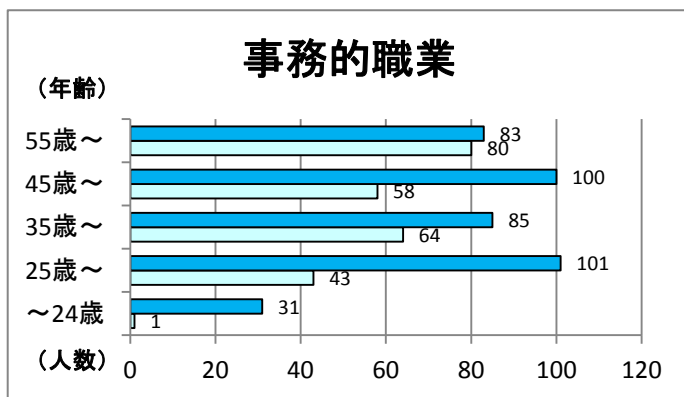

雇用形態	年齢					合計
	～24歳	25歳～	35歳～	45歳～	55歳～	
フルタイム	31	101	85	100	83	400
パート	1	43	64	58	80	246
小計	32	144	149	158	163	646

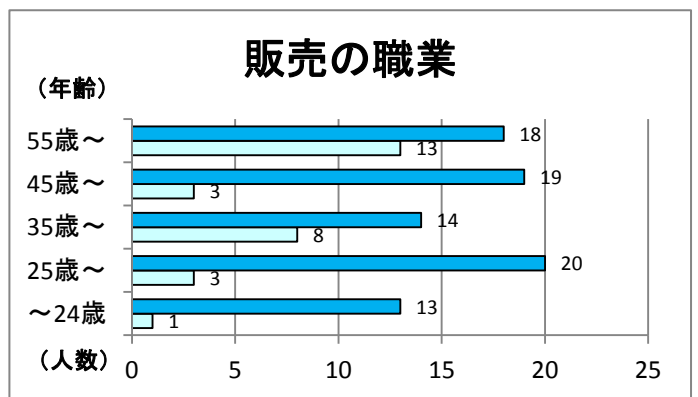

雇用形態	年齢					合計
	～24歳	25歳～	35歳～	45歳～	55歳～	
フルタイム	13	20	14	19	18	84
パート	1	3	8	3	13	28
小計	14	23	22	22	31	112

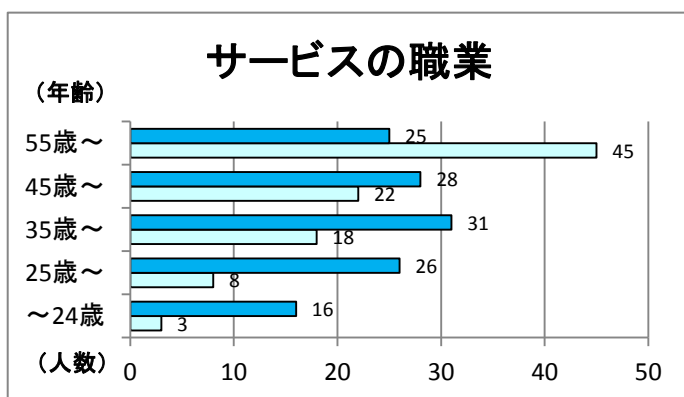

雇用形態	年齢					合計
	～24歳	25歳～	35歳～	45歳～	55歳～	
フルタイム	16	26	31	28	25	126
パート	3	8	18	22	45	96
小計	19	34	49	50	70	222

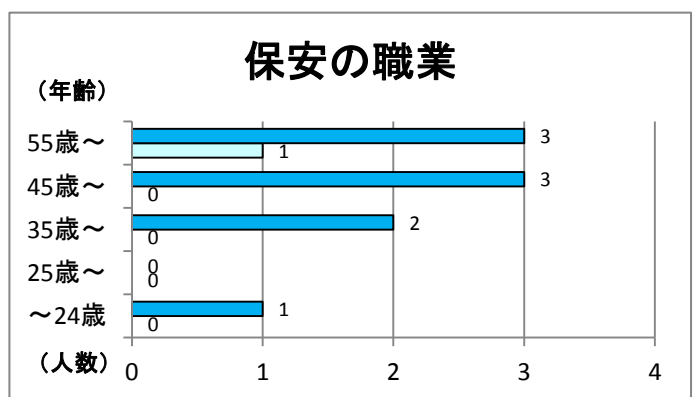

雇用形態	年齢					合計
	～24歳	25歳～	35歳～	45歳～	55歳～	
フルタイム	1	0	2	3	3	9
パート	0	0	0	0	1	1
小計	1	0	2	3	4	10

農林漁業の職業

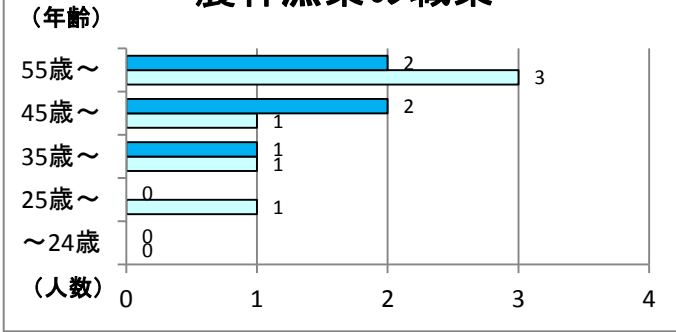

雇用形態	年 齢					合 計
	～24歳	25歳～	35歳～	45歳～	55歳～	
フルタイム	0	0	1	2	2	5
パート	0	1	1	1	3	6
小 計	0	1	2	3	5	11

生産工程の職業

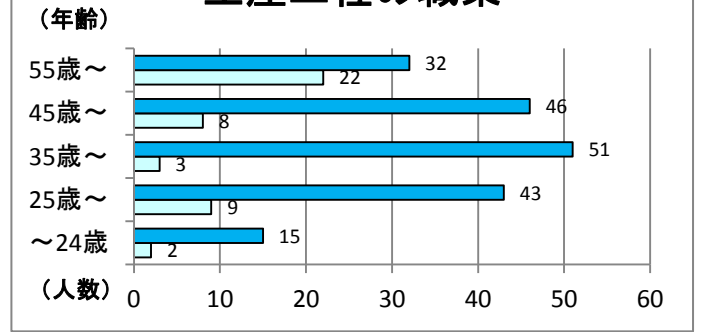

雇用形態	年 齢					合 計
	～24歳	25歳～	35歳～	45歳～	55歳～	
フルタイム	15	43	51	46	32	187
パート	2	9	3	8	22	44
小 計	17	52	54	54	54	231

輸送・機械運転の職業

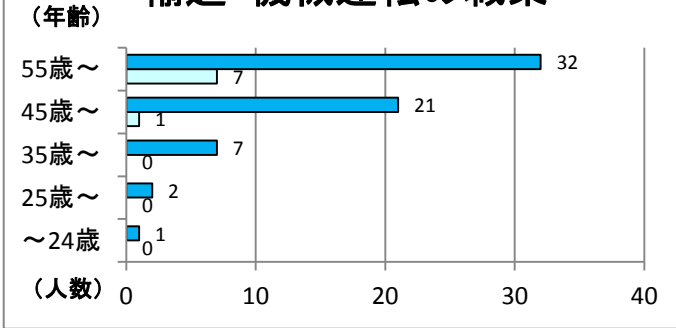

雇用形態	年 齢					合 計
	～24歳	25歳～	35歳～	45歳～	55歳～	
フルタイム	1	2	7	21	32	63
パート	0	0	0	1	7	8
小 計	1	2	7	22	39	71

建設・採掘の職業

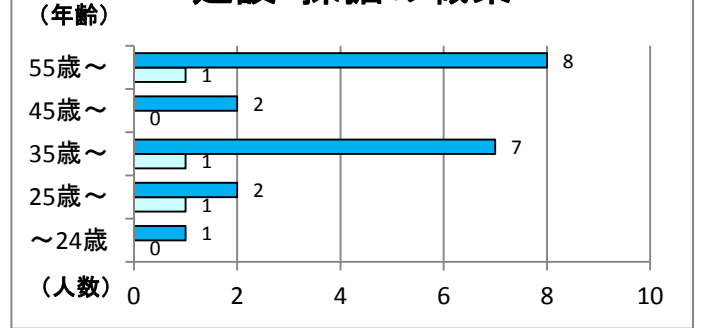

雇用形態	年 齢					合 計
	～24歳	25歳～	35歳～	45歳～	55歳～	
フルタイム	1	2	7	2	8	20
パート	0	1	1	0	1	3
小 計	1	3	8	2	9	23

運搬・清掃等の職業

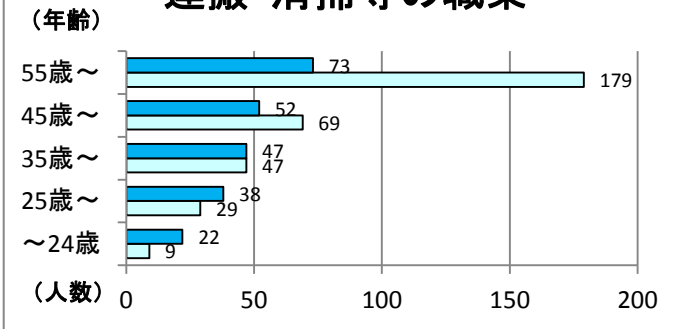

雇用形態	年 齢					合 計
	～24歳	25歳～	35歳～	45歳～	55歳～	
フルタイム	22	38	47	52	73	232
パート	9	29	47	69	179	333
小 計	31	67	94	121	252	565

分類不能の職業

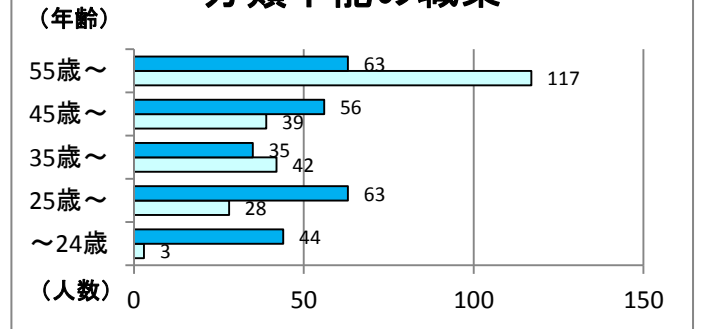

雇用形態	年 齢					合 計
	～24歳	25歳～	35歳～	45歳～	55歳～	
フルタイム	44	63	35	56	63	261
パート	3	28	42	39	117	229
小 計	47	91	77	95	180	490

主な安定所別の有効求職者数の推移

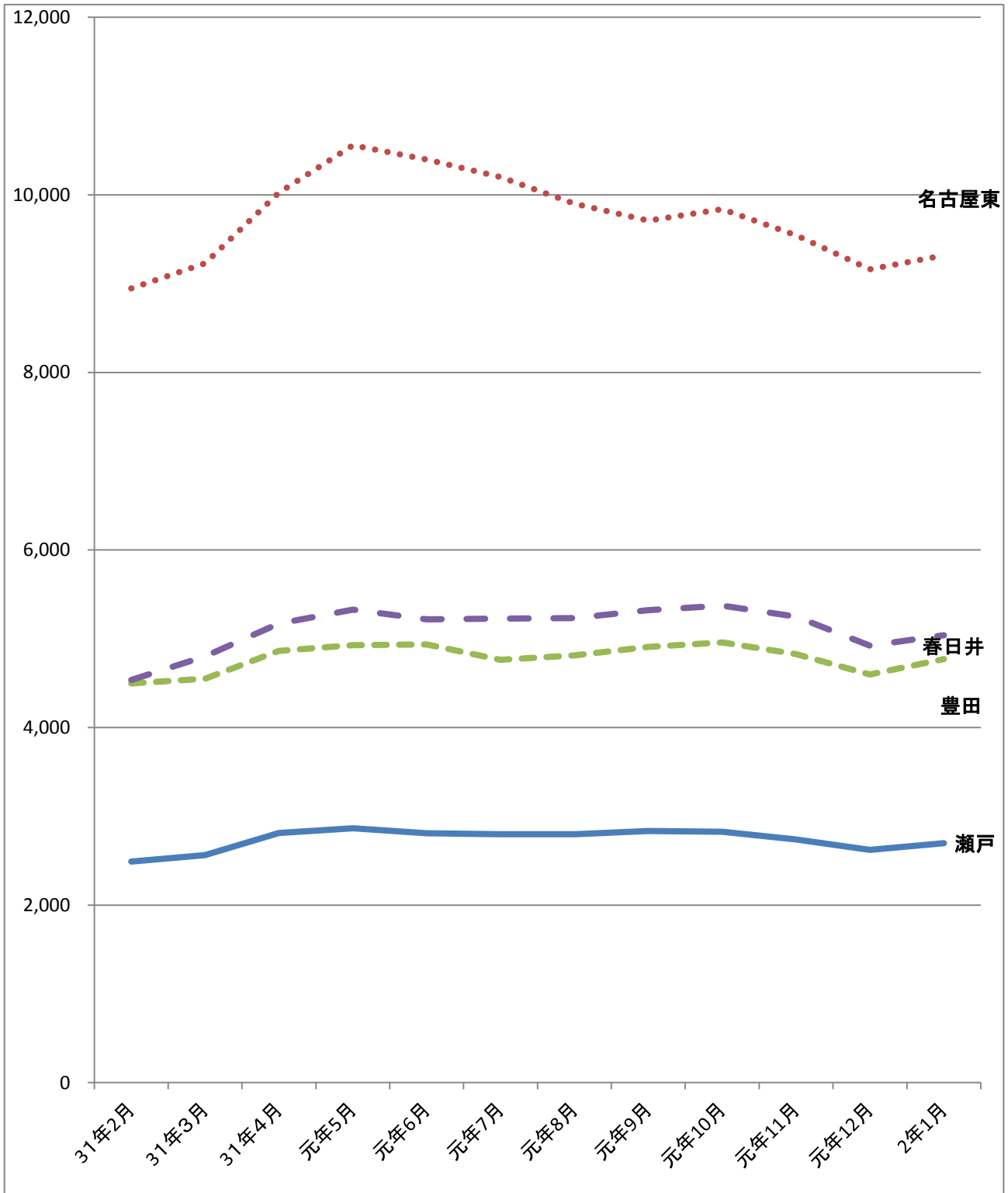

	31年2月	31年3月	31年4月	元年5月	元年6月	元年7月	元年8月	元年9月	元年10月	元年11月	元年12月	2年1月
瀬戸	2,490	2,564	2,812	2,866	2,808	2,799	2,799	2,835	2,826	2,740	2,621	2,697
名古屋東	8,945	9,228	10,023	10,558	10,399	10,199	9,901	9,710	9,838	9,544	9,163	9,320
豊田	4,496	4,551	4,862	4,928	4,935	4,762	4,812	4,909	4,957	4,827	4,596	4,770
春日井	4,535	4,801	5,170	5,328	5,220	5,227	5,233	5,321	5,373	5,249	4,923	5,040