

雇用・賃金情報せと

令和元年12月データ

A: 有効求人倍率の推移

年 \ 月	1月	2月	3月	4月	5月	6月	7月	8月	9月	10月	11月	12月
前々年度	1.11	1.16	1.14	1.01	0.96	1.02	1.09	1.04	0.98	0.99	1.11	1.16
前年度	1.16	1.12	1.11	1.02	0.98	1.03	1.13	1.14	1.11	1.05	1.17	1.20
本年度	1.23	1.24	1.17	1.06	1.02	1.07	1.14	1.11	0.94	0.89	0.95	0.96

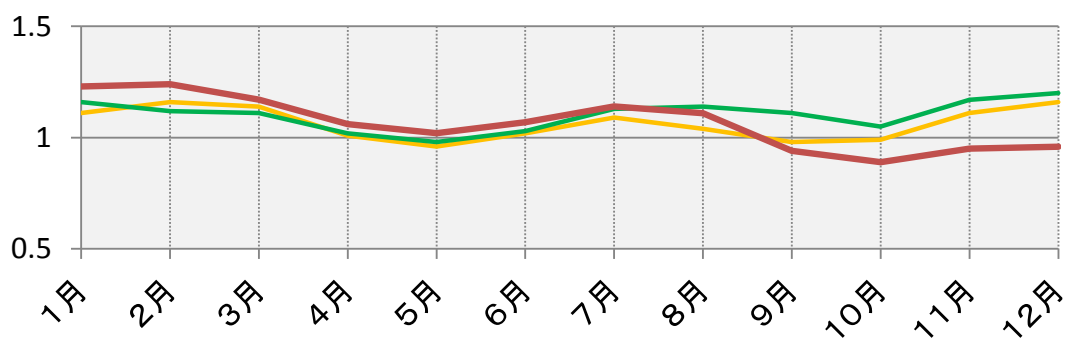

B: 新規求人倍率の推移

年 \ 月	1月	2月	3月	4月	5月	6月	7月	8月	9月	10月	11月	12月
前々年度	1.83	1.76	1.49	1.18	1.51	1.80	1.98	1.26	1.53	2.04	2.16	2.02
前年度	1.93	1.64	1.59	1.34	1.47	2.00	2.26	1.63	1.84	1.88	2.54	2.07
本年度	2.19	2.35	1.43	1.57	1.85	2.09	2.42	1.80	1.67	1.76	2.05	1.74

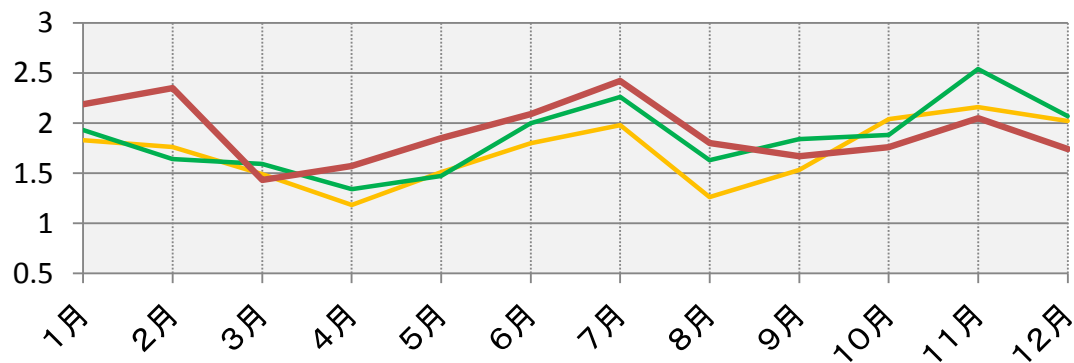

注) Aのグラフとは倍率の値の範囲が異なります。

有効求人倍率	0.96
新規求人倍率	1.74

ハローワーク瀬戸 (瀬戸公共職業安定所)

〒489-0871 愛知県瀬戸市東長根町86

電話 0561-82-5123

FAX 0561-83-8226

用語の説明

フルタイム

* 常用及び臨時を合わせたものをいう。

常用

* 雇用契約において雇用期間の定めがないか又は4ヶ月以上の雇用期間が定められているものをいう。

臨時

* 雇用期間が定められている仕事をいう（1ヶ月以上4ヶ月未満）。

パートタイム

* 毎日就労するものについては、1日の労働時間が一般従業員より短く、特定日又は特定期間就労するものについては、1日の労働時間の長短を問わず1カ月の所定労働時間が、一般従業員より短いものをいう。

日雇

* 日々雇用の仕事、又は1カ月未満の雇用期間が定められている者をいう。

求職者数

* 「新規求職申込件数」とは、公共職業安定所でその月のうちに新たに受けた求職申込件数をいう。
「月間有効求職者数」とは、「前月末日現在において、求職申込の有効期限が翌月以降にまたがっている就職未決定の求職者数」と、当月の「新規求職申込件数」の合計数をいう。

求人数

* 「新規求人数」とは、公共職業安定所でその月のうちに新たに受けた求人数（採用予定人員）をいう。
* 「月間有効求人数」とは、「前月から繰り越された有効求人数」と当月の「新規求人数」の合計数をいう。

求人倍率

* 求職者1人あたり求人がどれだけあるかをみるもので、算出方法は次のとおり。

$$\begin{aligned} \text{新規求人倍率} &= \frac{\text{新規求人数}}{\text{新規求職者申込件数}} \\ \text{有効求人倍率} &= \frac{\text{月間有効求人数}}{\text{月間有効求職者数}} \end{aligned}$$

職業区分

管理的職業

管理的公務員
法人・団体の役員
法人・団体の管理職員
その他管理的職業

専門的・技術的職業

研究者
農林水産技術者
開発技術者
製造技術者
建築・土木・測量技術者
情報処理・通信技術者
その他の技術者
医師、歯科医師、獣医師、
薬剤師
保健師、助産師、看護師
医療技術者
その他の保健医療の職業
社会福祉の専門的職業
法務の職業
経営・金融・保険の専門的
職業
教育の職業
宗教家
著述家・記者・編集者
美術家・デザイナー・写真家
・映像撮影者
音楽家・舞台芸術家
その他の専門的職業

事務的職業

一般事務の職業
会計事務の職業
生産関連事務の職業
営業・販売関連事務の職業
外勤事務の職業

運輸・郵便事務の職業

事務用機器操作の職業

販売の職業

商品販売の職業
販売類似の職業
営業の職業

サービスの職業

家庭生活支援サービスの職業
介護サービスの職業
保健医療サービスの職業
生活衛生サービスの職業
飲食物調理の職業
接客・給仕の職業
居住施設・ビル等の管理の
職業
その他のサービスの職業

保安の職業

自衛官
司法警察職員
その他の保安の職業

農林漁業の職業

農業の職業
林業の職業
漁業の職業

生産工程の職業

生産設備制御・監視の職業
(金属材料製造・金属加工、
金属溶接、溶断)
生産設備制御・監視の職業
(金属材料製造・金属加工、
金属溶接、溶断を除く)
生産設備制御・監視の職業
(機械組立)

金属材料製造、金属加工、
金属溶接・溶断の職業

製品製造・加工処理の職業
(金属材料製造、金属加工、
金属溶接・溶断を除く)

機械組立の職業

機械整備・修理の職業

製品検査の職業
(金属材料製造、金属加工、
金属溶接・溶断)

製品検査の職業
(金属材料製造、金属加工、
金属溶接・溶断を除く)

機械検査の職業

生産関連・生産類似の職業

輸送・機械運転の職業

鉄道運転の職業
自動車運転の職業
船舶・航空機運転の職業
その他の輸送の職業
定置・建設機械運転の職業

建設・採掘の職業

建設躯体工事の職業
建設の職業
(建設躯体工事の職業を除く)
電気工事の職業
土木の職業
採掘の職業

運搬・清掃・包装等の職業

運搬の職業
清掃の職業
包装の職業
その他の運搬・清掃・包装
等の職業

職業別求人倍率及び賃金状況(フルタイム)

瀬戸所管内

(令和元年12月)

有効求職者数	有効求人数	求人倍率	職業	求人賃金(円)		求職希望賃金(円)
				上限平均	下限平均	
1,547	1,400	0.90	職業計	255,952	201,558	221,765
14	3	0.21	管理的職業	0	0	243,333
2	0	0.00	管理的公務員	0	0	230,000
0	0	0.00	法人・団体の役員	0	0	0
11	2	0.18	法人・団体の管理職員	0	0	250,000
1	1	1.00	その他の管理的職業	0	0	0
180	285	1.58	専門的・技術的職業	258,866	208,901	234,324
1	0	0.00	研究者	0	0	0
0	0	0.00	農林水産技術者	0	0	0
15	27	1.80	開発技術者	273,567	187,793	210,000
36	5	0.14	製造技術者	0	0	190,000
7	28	4.00	建築・土木技術者等	338,667	238,667	225,000
21	6	0.29	情報処理・通信技術者	0	0	300,000
2	2	1.00	その他の技術者	200,000	200,000	0
1	2	2.00	医師、薬剤師等	0	0	0
27	72	2.67	保健師、助産師、看護師等	288,800	223,128	240,000
8	35	4.38	医療技術者	271,309	222,545	400,000
6	29	4.83	その他の保健医療	225,375	191,625	170,000
23	66	2.87	社会福祉の専門的職業	233,524	196,559	180,000
1	0	0.00	法務の職業	0	0	0
1	0	0.00	経営・金融等の職業	0	0	0
4	3	0.75	教育の職業	0	0	250,000
0	0	0.00	宗教家	0	0	0
1	0	0.00	著述家、記者、編集者	0	0	0
17	5	0.29	美術家、デザイナー等	200,000	200,000	280,000
0	0	0.00	音楽家、舞台芸術家	0	0	0
9	5	0.56	その他の専門的職業	0	0	275,000

※有効求人は「ハローワーク瀬戸」に申し込まれたフルタイム求人(パートを除く)の総数で、有効求職は求職の申し込みをしている人の総数です。

※求人賃金の上限及び下限は、求人票の所定内賃金の上限、下限の平均額(税込)です。

職業別求人倍率及び賃金状況(フルタイム)

瀬戸所管内

(令和元年12月)

有効求職者数	有効求人数	求人倍率	職業	求人賃金(円)		求職希望賃金(円)
				上限平均	下限平均	
392	111	0.28	事務的職業	245,467	186,126	215,217
338	73	0.22	一般事務員	236,969	185,222	216,182
19	6	0.32	会計事務員	400,000	200,000	222,000
11	22	2.00	生産関連事務員	252,251	169,486	200,000
19	8	0.42	営業・販売関連事務員	260,000	215,000	216,667
0	0	0.00	外勤事務員	0	0	0
2	1	0.50	運輸・郵便事務	0	0	0
3	1	0.33	事務用機器操作の職業	0	0	150,000
90	92	1.02	販売の職業	257,944	194,083	244,667
36	15	0.42	商品販売の職業	202,857	185,000	232,000
0	4	0.00	販売類似の職業	0	0	0
54	73	1.35	営業の職業	293,000	199,864	251,000
116	311	2.68	サービスの職業	218,951	189,570	193,158
0	0	0.00	家庭生活支援サービス	0	0	0
51	126	2.47	介護サービスの職業	202,200	176,806	197,000
4	27	6.75	保健医療サービス	204,500	182,357	0
8	34	4.25	生活衛生サービス	0	0	300,000
25	83	3.32	飲食物調理の職業	224,097	193,775	164,000
21	27	1.29	接客・給仕の職業	0	0	193,333
3	0	0.00	居住施設・ビルの管理	0	0	0
4	14	3.50	その他のサービス	267,500	217,500	0
7	44	6.29	保安の職業	170,758	170,758	205,000
0	0	0.00	自衛官	0	0	0
0	0	0.00	司法警察職員	0	0	0
7	44	6.29	その他の保安職業	170,758	170,758	205,000
8	3	0.38	農林漁業の職業	348,000	208,800	200,000
6	3	0.50	農業の職業	348,000	208,800	0
1	0	0.00	林業の職業	0	0	0
1	0	0.00	漁業の職業	0	0	200,000

※有効求人は「ハローワーク瀬戸」に申し込まれたフルタイム求人(パートを除く)の総数で、有効求職は求職の申し込みをしている人の総数です。

※求人賃金の上限及び下限は、求人票の所定内賃金の上限、下限の平均額(税込)です。

職業別求人倍率及び賃金状況(フルタイム)

瀬戸所管内

(令和元年12月)

有効求職者数	有効求人数	求人倍率	職業	求人賃金(円)		求職希望賃金(円)
				上限平均	下限平均	
181	231	1.28	生産工程の職業	254,967	185,596	235,455
2	3	1.50	生産設備(金属)	0	0	250,000
7	19	2.71	生産設備(金属除く)	241,000	220,000	300,000
1	0	0.00	生産設備(機械)	0	0	280,000
18	50	2.78	金属材料製造等	264,000	178,000	240,000
81	41	0.51	製品製造・加工処理	217,979	179,084	220,769
41	38	0.93	機械組立の職業	264,808	176,948	238,571
8	26	3.25	機械整備・修理の職業	287,333	201,044	400,000
2	10	5.00	製品検査(金属)	164,640	160,440	200,000
3	22	7.33	製品検査(金属除く)	199,100	174,100	0
3	11	3.67	機械検査の職業	166,400	166,400	0
15	11	0.73	生産関連・生産類似	432,000	207,360	200,000
65	137	2.11	輸送・機械運転の職業	321,621	260,842	248,750
0	0	0.00	鉄道運転の職業	0	0	0
47	119	2.53	自動車運転の職業	316,655	257,427	255,714
0	0	0.00	船舶・航空機運転	0	0	0
13	4	0.31	その他の輸送の職業	295,225	221,180	250,000
5	14	2.80	定置・建設機械運転	380,300	322,700	150,000
15	96	6.40	建設・採掘の職業	340,786	227,559	232,857
1	18	18.00	建設躯体工事の職業	0	0	0
3	36	12.00	建設の職業	346,250	240,000	225,000
5	15	3.00	電気工事の職業	340,000	228,333	220,000
6	25	4.17	土木の職業	338,672	211,700	240,000
0	2	0.00	採掘の職業	310,000	205,000	0
235	87	0.37	運搬・清掃等の職業	244,462	206,618	216,190
39	38	0.97	運搬の職業	220,667	194,833	223,333
10	16	1.60	清掃の職業	274,135	232,355	0
1	0	0.00	包装の職業	0	0	180,000
185	33	0.18	その他の運搬等の職業	256,500	190,500	217,059
244	0	0.00	分類不能の職業	0	0	208,298

※有効求人は「ハローワーク瀬戸」に申し込まれたフルタイム求人(パートを除く)の総数で、有効求職は求職の申し込みをしている人の総数です。

※求人賃金の上限及び下限は、求人票の所定内賃金の上限、下限の平均額(税込)です。

職業別求人倍率及び賃金状況(パート)

瀬戸所管内

(令和元年12月)

有効求職者数	有効求人数	求人倍率	職業	求人賃金(円)		求職希望賃金(円)
				上限平均	下限平均	
1,074	1,105	1.03	職業計	1,192	1,056	998
5	0	0.00	管理的職業	0	0	0
0	0	0.00	管理的公務員	0	0	0
0	0	0.00	法人・団体の役員	0	0	0
5	0	0.00	法人・団体の管理職員	0	0	0
0	0	0.00	その他の管理的職業	0	0	0
90	206	2.29	専門的・技術的職業	1,526	1,280	1,164
1	0	0.00	研究者	0	0	0
0	0	0.00	農林水産技術者	0	0	0
3	2	0.67	開発技術者	2,857	2,857	0
11	0	0.00	製造技術者	0	0	942
3	1	0.33	建築・土木技術者等	0	0	950
5	0	0.00	情報処理・通信技術者	0	0	0
0	0	0.00	その他の技術者	0	0	0
1	3	3.00	医師、薬剤師等	1,500	1,500	0
26	61	2.35	保健師、助産師、看護師等	1,620	1,405	1,457
4	32	8.00	医療技術者	1,824	1,427	1,000
1	16	16.00	その他の保健医療	1,440	1,085	0
20	70	3.50	社会福祉の専門的職業	1,321	1,177	1,025
0	0	0.00	法務の職業	0	0	0
0	0	0.00	経営・金融等の職業	0	0	0
7	4	0.57	教育の職業	0	0	1,000
0	0	0.00	宗教家	0	0	0
0	1	0.00	著述家、記者、編集者	0	0	0
4	3	0.75	美術家、デザイナー等	1,000	1,000	1,200
1	0	0.00	音楽家、舞台芸術家	0	0	0
3	13	4.33	その他の専門的職業	1,676	968	1,000

※有効求人は「ハローワーク瀬戸」に申し込まれたパート求人の総数で、有効求職は求職の申し込みをしている人の総数です。

※求人賃金の上限及び下限は、求人票の所定内賃金の上限、下限の平均額(税込)です。

職業別求人倍率及び賃金状況(パート)

瀬戸所管内

(令和元年12月)

有効求職者数	有効求人数	求人倍率	職業	求人賃金(円)		求職希望賃金(円)
				上限平均	下限平均	
225	122	0.54	事務的職業	1,102	985	970
210	93	0.44	一般事務員	1,081	970	973
6	7	1.17	会計事務員	1,500	1,300	900
5	9	1.80	生産関連事務員	950	950	975
3	5	1.67	営業・販売関連事務員	1,250	965	950
0	2	0.00	外勤事務員	0	0	0
0	1	0.00	運輸・郵便事務	1,200	1,200	0
1	5	5.00	事務用機器操作の職業	1,013	928	0
27	33	1.22	販売の職業	0	0	935
25	28	1.12	商品販売の職業	0	0	935
0	0	0.00	販売類似の職業	0	0	0
2	5	2.50	営業の職業	0	0	0
100	445	4.45	サービスの職業	1,075	967	1,004
1	4	4.00	家庭生活支援サービス	950	930	0
39	156	4.00	介護サービスの職業	1,157	1,006	1,026
2	20	10.00	保健医療サービス	1,150	950	0
4	23	5.75	生活衛生サービス	940	940	0
26	191	7.35	飲食物調理の職業	1,064	962	900
24	40	1.67	接客・給仕の職業	930	930	1,000
0	0	0.00	居住施設・ビルの管理	0	0	0
4	11	2.75	その他のサービス	1,010	930	1,000
1	10	10.00	保安の職業	0	0	0
0	0	0.00	自衛官	0	0	0
0	0	0.00	司法警察職員	0	0	0
1	10	10.00	その他の保安職業	0	0	0
6	2	0.33	農林漁業の職業	928	928	0
6	2	0.33	農業の職業	928	928	0
0	0	0.00	林業の職業	0	0	0
0	0	0.00	漁業の職業	0	0	0

※有効求人は「ハローワーク瀬戸」に申し込まれたパート求人の総数で、有効求職は求職の申し込みをしている人の総数です。

※求人賃金の上限及び下限は、求人票の所定内賃金の上限、下限の平均額(税込)です。

職業別求人倍率及び賃金状況(パート)

瀬戸所管内

(令和元年12月)

有効求職者数	有効求人数	求人倍率	職業	求人賃金(円)		求職希望賃金(円)
				上限平均	下限平均	
46	101	2.20	生産工程の職業	1,016	952	943
0	0	0.00	生産設備(金属)	0	0	0
3	15	5.00	生産設備(金属除く)	0	0	0
1	0	0.00	生産設備(機械)	0	0	0
4	10	2.50	金属材料製造等	1,100	930	1,000
22	36	1.64	製品製造・加工処理	951	934	945
6	18	3.00	機械組立の職業	1,025	963	930
2	1	0.50	機械整備・修理の職業	0	0	900
1	14	14.00	製品検査(金属)	1,000	926	0
1	3	3.00	製品検査(金属除く)	1,000	1,000	930
2	4	2.00	機械検査の職業	0	0	0
4	0	0.00	生産関連・生産類似	0	0	0
10	49	4.90	輸送・機械運転の職業	1,180	1,122	950
0	0	0.00	鉄道運転の職業	0	0	0
8	49	6.13	自動車運転の職業	1,180	1,122	1,000
0	0	0.00	船舶・航空機運転	0	0	0
0	0	0.00	その他の輸送の職業	0	0	0
2	0	0.00	定置・建設機械運転	0	0	900
2	2	1.00	建設・採掘の職業	1,000	1,000	0
0	0	0.00	建設躯体工事の職業	0	0	0
0	0	0.00	建設の職業	0	0	0
1	0	0.00	電気工事の職業	0	0	0
1	2	2.00	土木の職業	1,000	1,000	0
0	0	0.00	採掘の職業	0	0	0
333	135	0.41	運搬・清掃等の職業	1,057	992	975
11	40	3.64	運搬の職業	1,046	979	993
21	27	1.29	清掃の職業	1,020	992	950
1	0	0.00	包装の職業	0	0	950
300	68	0.23	その他の運搬等の職業	1,124	1,011	975
229	0	0.00	分類不能の職業	0	0	975

※有効求人は「ハローワーク瀬戸」に申し込まれたパート求人の総数で、有効求職は求職の申し込みをしている人の総数です。

※求人賃金の上限及び下限は、求人票の所定内賃金の上限、下限の平均額(税込)です。

職業別求人倍率及び賃金状況(フルタイム)

愛知県内

(令和元年12月)

有効求職者数	有効求人数	求人倍率	職業	求人賃金(円)		求職希望賃金(円)
				上限平均	下限平均	
49,401	94,682	1.92	職業計	276,003	204,323	229,050
196	510	2.60	管理的職業	345,783	271,247	353,590
45	8	0.18	管理的公務員	0	0	588,000
8	0	0.00	法人・団体の役員	0	0	200,000
115	472	4.10	法人・団体の管理職員	345,958	271,487	283,636
28	30	1.07	その他の管理的職業	340,000	263,333	245,000
6,379	20,896	3.28	専門的・技術的職業	307,291	219,288	245,521
54	9	0.17	研究者	365,667	237,333	285,000
8	4	0.50	農林水産技術者	0	0	300,000
433	1,619	3.74	開発技術者	348,093	205,655	298,228
862	613	0.71	製造技術者	312,150	206,578	251,453
273	3,090	11.32	建築・土木技術者等	388,884	253,230	288,033
910	3,215	3.53	情報処理・通信技術者	377,399	218,771	242,027
33	109	3.30	その他の技術者	313,776	218,194	266,667
56	311	5.55	医師、薬剤師等	416,685	284,262	422,000
762	3,286	4.31	保健師、助産師、看護師等	299,840	236,920	250,548
282	1,501	5.32	医療技術者	285,499	222,993	279,867
331	1,132	3.42	その他の保健医療	255,218	184,122	214,375
795	4,343	5.46	社会福祉の専門的職業	252,403	201,408	206,988
32	42	1.31	法務の職業	352,500	206,375	203,750
67	67	1.00	経営・金融等の職業	346,058	214,871	296,154
229	503	2.20	教育の職業	256,265	197,857	231,053
1	6	6.00	宗教家	190,000	190,000	0
83	86	1.04	著述家、記者、編集者	256,053	230,605	230,714
628	415	0.66	美術家、デザイナー等	283,249	212,633	219,462
21	4	0.19	音楽家、舞台芸術家	270,000	190,000	245,000
519	541	1.04	その他の専門的職業	236,757	205,550	226,757

※有効求人は「愛知県内のハローワーク」に申し込まれたフルタイム求人(パートを除く)の総数で、有効求職は求職の申し込みをしている人の総数です。

※求人賃金の上限及び下限は、求人票の所定内賃金の上限、下限の平均額(税込)です。

職業別求人倍率及び賃金状況(フルタイム)

愛知県内

(令和元年12月)

有効求職者数	有効求人数	求人倍率	職業	求人賃金(円)		求職希望賃金(円)
				上限平均	下限平均	
12,851	8,516	0.66	事務的職業	243,351	191,802	214,321
10,707	5,536	0.52	一般事務員	227,004	185,033	203,274
628	544	0.87	会計事務員	290,056	203,027	273,839
357	897	2.51	生産関連事務員	274,145	203,702	242,951
983	931	0.95	営業・販売関連事務員	257,581	202,699	283,661
2	88	44.00	外勤事務員	298,400	217,000	0
46	395	8.59	運輸・郵便事務	256,383	209,030	175,000
128	125	0.98	事務用機器操作の職業	269,444	191,838	168,462
3,240	9,930	3.06	販売の職業	273,865	203,524	254,538
1,378	4,925	3.57	商品販売の職業	242,249	191,335	235,020
62	264	4.26	販売類似の職業	302,795	222,575	265,385
1,800	4,741	2.63	営業の職業	300,750	213,709	267,432
3,204	17,062	5.33	サービスの職業	254,311	195,462	209,983
8	26	3.25	家庭生活支援サービス	257,620	187,750	200,000
1,175	6,260	5.33	介護サービスの職業	239,159	191,180	206,486
180	974	5.41	保健医療サービス	206,713	175,083	191,818
218	1,733	7.95	生活衛生サービス	265,403	195,169	200,952
673	3,786	5.63	飲食物調理の職業	262,703	195,668	212,821
616	3,517	5.71	接客・給仕の職業	274,847	206,508	212,451
128	271	2.12	居住施設・ビルの管理	226,457	193,299	222,667
206	495	2.40	その他のサービス	258,704	198,958	242,258
245	2,837	11.58	保安の職業	213,252	185,561	200,645
1	0	0.00	自衛官	0	0	0
2	0	0.00	司法警察職員	0	0	0
242	2,837	11.72	その他の保安職業	213,252	185,561	200,645
245	238	0.97	農林漁業の職業	279,884	201,765	215,455
228	204	0.89	農業の職業	278,383	203,758	218,000
10	31	3.10	林業の職業	294,900	181,830	200,000
7	3	0.43	漁業の職業	0	0	186,667

※有効求人は「愛知県内のハローワーク」に申し込まれたフルタイム求人(パートを除く)の総数で、有効求職は求職の申し込みをしている人の総数です。

※求人賃金の上限及び下限は、求人票の所定内賃金の上限、下限の平均額(税込)です。

職業別求人倍率及び賃金状況(フルタイム)

愛知県内

(令和元年12月)

有効求職者数	有効求人数	求人倍率	職業	求人賃金(円)		求職希望賃金(円)
				上限平均	下限平均	
7,029	14,051	2.00	生産工程の職業	273,884	188,681	233,363
99	255	2.58	生産設備(金属)	259,909	186,683	233,810
84	213	2.54	生産設備(金属除く)	252,504	184,246	210,000
128	83	0.65	生産設備(機械)	277,000	194,000	224,074
1,132	3,181	2.81	金属材料製造等	284,461	190,656	252,718
1,019	2,041	2.00	製品製造・加工処理	243,881	184,459	210,253
3,071	3,705	1.21	機械組立の職業	263,116	183,706	230,827
319	2,458	7.71	機械整備・修理の職業	286,166	189,877	339,077
185	355	1.92	製品検査(金属)	233,588	179,089	198,409
128	262	2.05	製品検査(金属除く)	212,267	178,944	193,810
422	455	1.08	機械検査の職業	235,715	183,497	197,765
442	1,043	2.36	生産関連・生産類似	317,882	200,234	231,548
1,917	9,355	4.88	輸送・機械運転の職業	275,642	220,361	259,117
2	1	0.50	鉄道運転の職業	0	0	200,000
1,276	8,015	6.28	自動車運転の職業	277,153	223,180	268,662
0	3	0.00	船舶・航空機運転	260,000	230,000	0
404	522	1.29	その他の輸送の職業	228,347	189,680	226,418
235	814	3.46	定置・建設機械運転	291,832	219,622	247,500
568	5,741	10.11	建設・採掘の職業	335,216	216,842	267,059
56	1,135	20.27	建設躯体工事の職業	356,007	224,619	296,667
168	1,694	10.08	建設の職業	342,657	219,415	272,857
162	1,066	6.58	電気工事の職業	316,834	205,409	254,783
182	1,827	10.04	土木の職業	330,287	218,808	259,130
0	19	0.00	採掘の職業	283,200	186,053	0
6,341	5,520	0.87	運搬・清掃等の職業	237,280	197,798	206,716
1,401	3,304	2.36	運搬の職業	237,794	201,320	220,717
436	1,000	2.29	清掃の職業	236,647	194,615	190,926
46	114	2.48	包装の職業	229,388	172,413	160,000
4,458	1,102	0.25	その他の運搬等の職業	236,788	191,299	202,512
7,186	26	0.00	分類不能の職業	0	0	231,664

※有効求人は「愛知県内のハローワーク」に申し込まれたフルタイム求人(パートを除く)の総数で、有効求職は求職の申し込みをしている人の総数です。

※求人賃金の上限及び下限は、求人票の所定内賃金の上限、下限の平均額(税込)です。

職業別求人倍率及び賃金状況(パート)

愛知県内

(令和元年12月)

有効求職者数	有効求人数	求人倍率	職業	求人賃金(円)		求職希望賃金(円)
				上限平均	下限平均	
31,457	63,798	2.03	職業計	1,209	1,062	1,009
39	23	0.59	管理的職業	0	0	2,100
1	2	2.00	管理的公務員	0	0	0
4	0	0.00	法人・団体の役員	0	0	0
28	21	0.75	法人・団体の管理職員	0	0	950
6	0	0.00	その他の管理的職業	0	0	3,250
2,850	11,244	3.95	専門的・技術的職業	1,571	1,283	1,242
9	8	0.89	研究者	1,225	1,225	2,000
2	2	1.00	農林水産技術者	1,200	1,200	0
72	47	0.65	開発技術者	1,781	1,263	1,363
197	48	0.24	製造技術者	1,640	1,130	991
69	73	1.06	建築・土木技術者等	1,570	1,151	1,316
88	109	1.24	情報処理・通信技術者	1,661	1,134	1,226
17	1	0.06	その他の技術者	0	0	1,308
102	304	2.98	医師、薬剤師等	2,425	2,118	2,200
763	3,175	4.16	保健師、助産師、看護師等	1,680	1,438	1,402
207	1,110	5.36	医療技術者	1,774	1,456	1,324
123	378	3.07	その他の保健医療	1,316	1,155	1,144
634	3,853	6.08	社会福祉の専門的職業	1,223	1,080	1,024
2	13	6.50	法務の職業	1,643	1,122	0
17	28	1.65	経営・金融等の職業	1,250	1,102	1,750
180	524	2.91	教育の職業	1,727	1,367	1,300
1	0	0.00	宗教家	0	0	0
26	38	1.46	著述家、記者、編集者	0	0	900
131	113	0.86	美術家、デザイナー等	1,240	1,022	1,044
2	3	1.50	音楽家、舞台芸術家	1,077	962	0
208	1,417	6.81	その他の専門的職業	1,824	1,025	1,152

※有効求人は「愛知県内のハローワーク」に申し込まれたパート求人の総数で、有効求職は求職の申し込みをしている人の総数です。

※求人賃金の上限及び下限は、求人票の所定内賃金の上限、下限の平均額(税込)です。

職業別求人倍率及び賃金状況(パート)

愛知県内

(令和元年12月)

有効求職者数	有効求人数	求人倍率	職業	求人賃金(円)		求職希望賃金(円)
				上限平均	下限平均	
7,259	7,637	1.05	事務的職業	1,101	990	984
6,521	6,154	0.94	一般事務員	1,095	989	982
192	389	2.03	会計事務員	1,258	1,018	1,044
112	370	3.30	生産関連事務員	1,031	965	975
280	335	1.20	営業・販売関連事務員	1,075	996	996
4	21	5.25	外勤事務員	1,215	1,165	1,000
19	221	11.63	運輸・郵便事務	1,055	1,013	925
131	147	1.12	事務用機器操作の職業	1,086	960	967
1,541	5,103	3.31	販売の職業	1,055	946	973
1,379	4,836	3.51	商品販売の職業	1,050	941	965
18	87	4.83	販売類似の職業	930	930	1,004
144	180	1.25	営業の職業	1,291	1,144	1,042
2,906	23,094	7.95	サービスの職業	1,136	1,019	998
7	140	20.00	家庭生活支援サービス	1,133	1,116	950
822	7,770	9.45	介護サービスの職業	1,244	1,099	1,011
154	766	4.97	保健医療サービス	1,132	1,005	951
162	1,292	7.98	生活衛生サービス	1,204	959	990
837	6,969	8.33	飲食物調理の職業	1,022	958	1,020
584	4,853	8.31	接客・給仕の職業	1,068	989	976
134	295	2.20	居住施設・ビルの管理	984	969	956
206	1,009	4.90	その他のサービス	1,228	1,018	984
139	1,451	10.44	保安の職業	1,186	1,033	971
0	0	0.00	自衛官	0	0	0
1	0	0.00	司法警察職員	0	0	0
138	1,451	10.51	その他の保安職業	1,186	1,033	971
138	261	1.89	農林漁業の職業	1,127	1,016	963
136	250	1.84	農業の職業	1,118	1,008	963
2	11	5.50	林業の職業	1,467	1,334	0
0	0	0.00	漁業の職業	0	0	0

※有効求人は「愛知県内のハローワーク」に申し込まれたパート求人の総数で、有効求職は求職の申し込みをしている人の総数です。

※求人賃金の上限及び下限は、求人票の所定内賃金の上限、下限の平均額(税込)です。

職業別求人倍率及び賃金状況(パート)

愛知県内

(令和元年12月)

有効求職者数	有効求人人数	求人倍率	職業	求人賃金(円)		求職希望賃金(円)
				上限平均	下限平均	
1,700	3,075	1.81	生産工程の職業	1,082	968	991
14	31	2.21	生産設備(金属)	1,163	1,013	2,500
18	70	3.89	生産設備(金属除く)	1,206	919	926
20	16	0.80	生産設備(機械)	948	948	967
153	358	2.34	金属材料製造等	1,216	1,010	1,027
420	1,520	3.62	製品製造・加工処理	1,019	951	973
562	334	0.59	機械組立の職業	1,029	955	970
63	157	2.49	機械整備・修理の職業	1,277	1,013	1,150
77	124	1.61	製品検査(金属)	984	945	936
84	236	2.81	製品検査(金属除く)	985	952	931
179	106	0.59	機械検査の職業	1,064	959	967
110	123	1.12	生産関連・生産類似	1,337	1,032	1,024
531	2,695	5.08	輸送・機械運転の職業	1,155	1,046	1,036
0	0	0.00	鉄道運転の職業	0	0	0
365	2,453	6.72	自動車運転の職業	1,152	1,043	1,027
1	0	0.00	船舶・航空機運転	0	0	0
106	180	1.70	その他の輸送の職業	1,138	1,079	979
59	62	1.05	定置・建設機械運転	1,283	1,147	1,144
82	263	3.21	建設・採掘の職業	1,642	1,136	955
4	17	4.25	建設躯体工事の職業	1,738	1,155	952
20	95	4.75	建設の職業	1,708	1,169	0
26	63	2.42	電気工事の職業	1,658	1,040	960
32	88	2.75	土木の職業	1,496	1,171	951
0	0	0.00	採掘の職業	0	0	0
9,390	8,952	0.95	運搬・清掃等の職業	1,015	963	955
499	1,865	3.74	運搬の職業	1,106	1,010	991
1,072	3,604	3.36	清掃の職業	999	958	935
69	391	5.67	包装の職業	979	937	931
7,750	3,092	0.40	その他の運搬等の職業	987	946	956
4,882	0	0.00	分類不能の職業	0	0	999

※有効求人は「愛知県内のハローワーク」に申し込まれたパート求人の総数で、有効求職は求職の申し込みをしている人の総数です。

※求人賃金の上限及び下限は、求人票の所定内賃金の上限、下限の平均額(税込)です。

中途採用者年齢別採用時賃金情報(瀬戸所管内)

令和元年10月～12月集計 (単位 千円)

職業別	年齢計	19歳以下	20～24歳	25～29歳	30～34歳	35～39歳	40～44歳	45～49歳	50～54歳	55～59歳	60～64歳	65歳以上
職業計	237	197	207	228	242	236	247	253	262	256	218	219
専門的・技術的職業	255	0	199	222	273	261	298	248	271	314	173	0
管理的職業	347	0	185	180	0	245	200	440	515	398	447	400
事務的職業	213	177	180	215	232	197	224	224	241	222	193	0
販売の職業	246	161	186	217	244	299	319	358	308	243	376	0
サービスの職業	227	222	194	204	224	253	233	254	263	218	196	203
保安の職業	206	210	0	220	0	0	220	0	200	180	0	0
農林漁業の職業	158	0	0	0	0	0	150	0	165	0	0	0
運輸・通信の職業	254	0	238	234	277	254	242	288	265	256	166	169
生産工程・労務の職業	233	197	224	257	229	231	244	227	247	247	207	221

産業別	年齢計	19歳以下	20～24歳	25～29歳	30～34歳	35～39歳	40～44歳	45～49歳	50～54歳	55～59歳	60～64歳	65歳以上
産業計	237	197	207	228	242	236	247	253	262	256	218	219
農林漁業	238	0	0	0	100	0	325	0	0	200	0	0
鉱業	411	0	500	0	0	0	0	322	0	0	0	0
建設業	258	216	226	278	207	241	281	299	297	237	236	270
製造業	245	179	207	238	242	252	276	243	267	277	313	186
電気・ガス・熱	0	0	0	0	0	0	0	0	0	0	0	0
情報通信	271	0	0	278	263	0	0	0	0	0	0	0
運輸業	244	0	238	237	247	253	228	266	266	253	166	137
卸売・小売	229	170	173	208	287	208	252	282	221	242	207	257
金融・保険	354	0	0	0	0	0	0	394	335	0	0	0
不動産	288	0	0	0	310	0	0	265	0	0	0	0
学術研究	238	0	0	250	190	200	327	0	0	0	210	0
飲食・宿泊	240	160	180	193	218	249	275	280	270	249	205	182
生活関連サービス・娯楽	197	232	198	196	235	166	184	204	120	0	217	0
教育・学習	240	0	0	240	0	0	0	0	0	0	0	0
医療・福祉	212	0	182	207	220	216	214	221	237	226	185	180
複合サービス	150	0	0	0	0	0	150	0	0	0	0	0
サービス	246	208	208	222	268	255	221	249	240	329	0	238
公務・その他	0	0	0	0	0	0	0	0	0	0	0	0

この情報は最近四半期(令和元年10月～12月)の雇用保険資格取得データのうち、雇用形態が常用の者(新規学卒者を除く)を対象としたものです。 単位 千円

賃金は毎月決まって支払われる各種手当(交通費含)は含みますが、超過勤務手当、賞与及び臨時の賃金は含みません。(税込)

1. 学術研究には、専門サービス業(法律事務所、特許事務所、土地家屋調査事務所、行政書士事務所、公認会計士・税理士事務所、社会保険労務士事務所等)、デザイン業、経営コンサルタント業、広告業、土木建築サービス業を含みます。
2. 生活関連サービス業、娯楽業は、洗濯業、理容・美容業、エステティック業、旅行業、冠婚葬祭業、映画館、スポーツ施設提供業等を含みます。

中途採用者年齢別採用時賃金情報(愛知県内)

令和元年10月～12月集計 (単位 千円)

職業別	年齢計	19歳以下	20～24歳	25～29歳	30～34歳	35～39歳	40～44歳	45～49歳	50～54歳	55～59歳	60～64歳	65歳以上
職業計	236	185	204	223	238	250	256	255	260	270	244	196
専門的・技術的職業	261	187	211	241	265	284	297	280	287	314	275	235
管理的職業	364	211	197	244	305	326	381	387	456	493	457	295
事務的職業	238	183	202	220	237	246	247	256	272	303	288	235
販売の職業	239	180	210	230	244	260	258	261	270	241	257	184
サービスの職業	217	181	196	213	224	233	236	234	223	231	207	174
保安の職業	188	194	191	201	199	198	187	194	189	195	180	172
農林漁業の職業	203	167	198	192	212	218	242	244	167	242	218	172
運輸・通信の職業	239	182	217	227	239	242	251	250	249	248	233	190
生産工程・労務の職業	223	187	203	213	220	238	245	246	253	239	221	197

産業別	年齢計	19歳以下	20～24歳	25～29歳	30～34歳	35～39歳	40～44歳	45～49歳	50～54歳	55～59歳	60～64歳	65歳以上
産業計	236	185	204	223	238	250	256	255	260	270	244	196
農林漁業	206	156	195	196	210	235	248	240	171	245	237	191
鉱業	323	0	312	220	306	360	359	335	427	250	350	178
建設業	249	202	219	231	238	262	277	283	293	301	281	216
製造業	234	174	194	215	231	252	258	262	285	280	253	202
電気・ガス・熱	318	0	160	251	347	328	545	281	285	420	259	377
情報通信	278	180	217	244	284	319	341	343	312	388	304	194
運輸業	243	196	223	232	237	244	253	251	253	251	249	200
卸売・小売	238	180	204	227	245	254	259	262	270	265	256	190
金融・保険	209	180	181	200	207	224	209	220	213	255	241	172
不動産	251	200	210	222	241	259	297	306	281	387	261	204
学術研究	257	207	214	225	251	266	281	286	299	356	294	277
飲食・宿泊	226	167	195	221	233	240	247	262	232	243	212	186
生活関連サービス・娯楽	220	190	192	214	221	238	225	257	250	279	266	168
教育・学習	244	202	209	215	232	251	304	256	320	277	400	345
医療・福祉	228	176	201	232	245	243	240	228	229	228	211	184
複合サービス	228	186	173	219	230	220	198	236	250	250	257	0
サービス	222	181	205	216	226	229	238	230	237	253	214	176
公務・その他	284	240	199	260	245	252	316	324	373	444	0	0

この情報は最近四半期(令和元年10月～12月)の雇用保険資格取得データのうち、雇用形態が常用の者(新規卒者を除く)を対象としたものです。 単位 千円
賃金は毎月決まって支払われる各種手当(交通費含)は含みますが、超過勤務手当、賞与及び臨時の賃金は含みません。(税込)

1. 学術研究には、専門サービス業(法律事務所、特許事務所、土地家屋調査事務所、行政書士事務所、公認会計士・税理士事務所、社会保険労務士事務所等)、デザイン業、経営コンサルタント業、広告業、土木建築サービス業を含みます。
2. 生活関連サービス業、娯楽業は、洗濯業、理容・美容業、エステティック業、旅行業、冠婚葬祭業、映画館、スポーツ施設提供業等を含みます。

職業別 求人・求職バランス (瀬戸所管内)

フルタイム

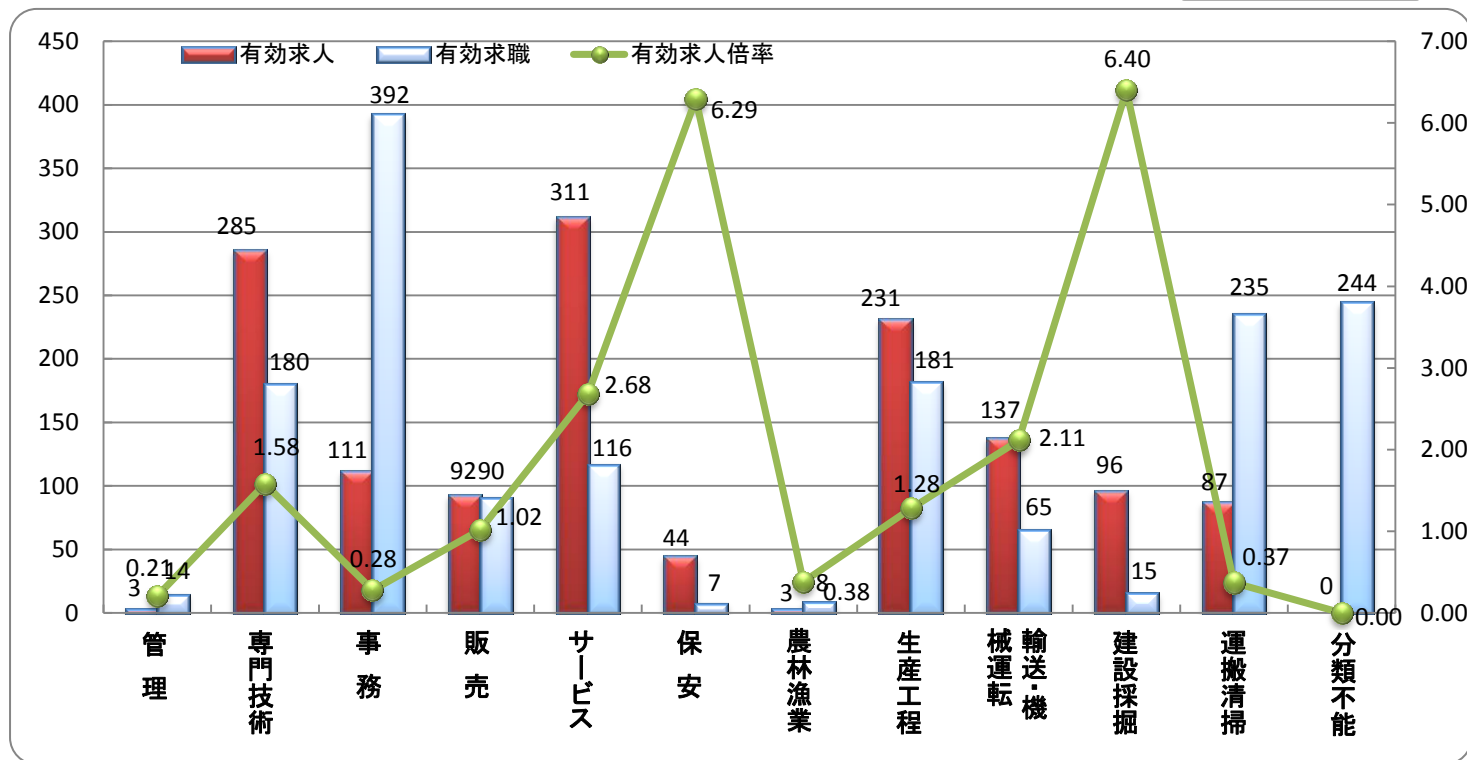

職業別	管理	専門技術	事務	販売	サービス	保安	農林漁業	生産工程	輸送・機械運転	建設探掘	運搬清掃	分類不能	計
有効求人	3	285	111	92	311	44	3	231	137	96	87	0	1,400
有効求職	14	180	392	90	116	7	8	181	65	15	235	244	1,547
有効求人倍率	0.21	1.58	0.28	1.02	2.68	6.29	0.38	1.28	2.11	6.40	0.37	0.00	0.90

パート

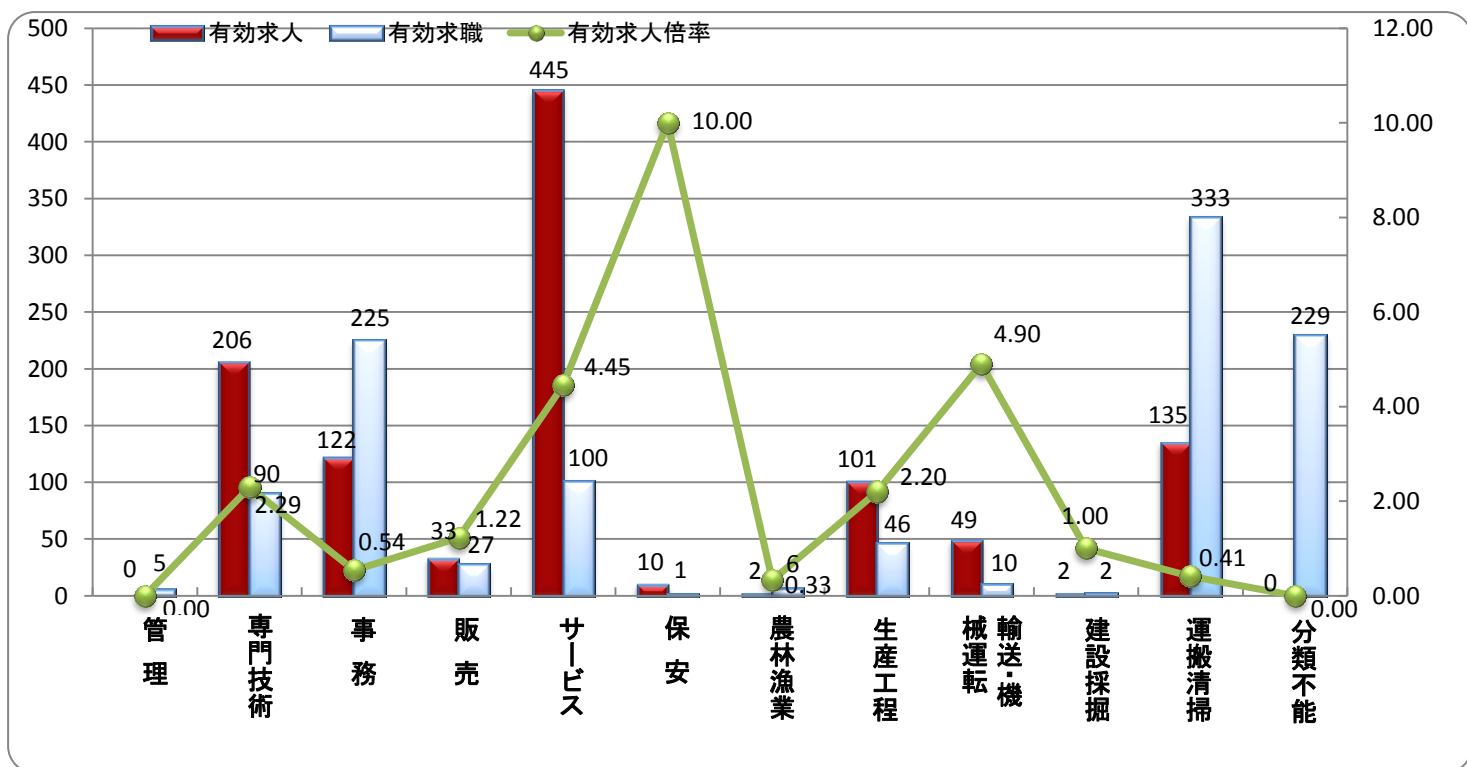

職業別	管理	専門技術	事務	販売	サービス	保安	農林漁業	生産工程	輸送・機械運転	建設探掘	運搬清掃	分類不能	計
有効求人	0	206	122	33	445	10	2	101	49	2	135	0	1,105
有効求職	5	90	225	27	100	1	6	46	10	2	333	229	1,074
有効求人倍率	0.00	2.29	0.54	1.22	4.45	10.00	0.33	2.20	4.90	1.00	0.41	0.00	1.03

年齢別 求人・求職バランス (瀬戸所管内)

フルタイム

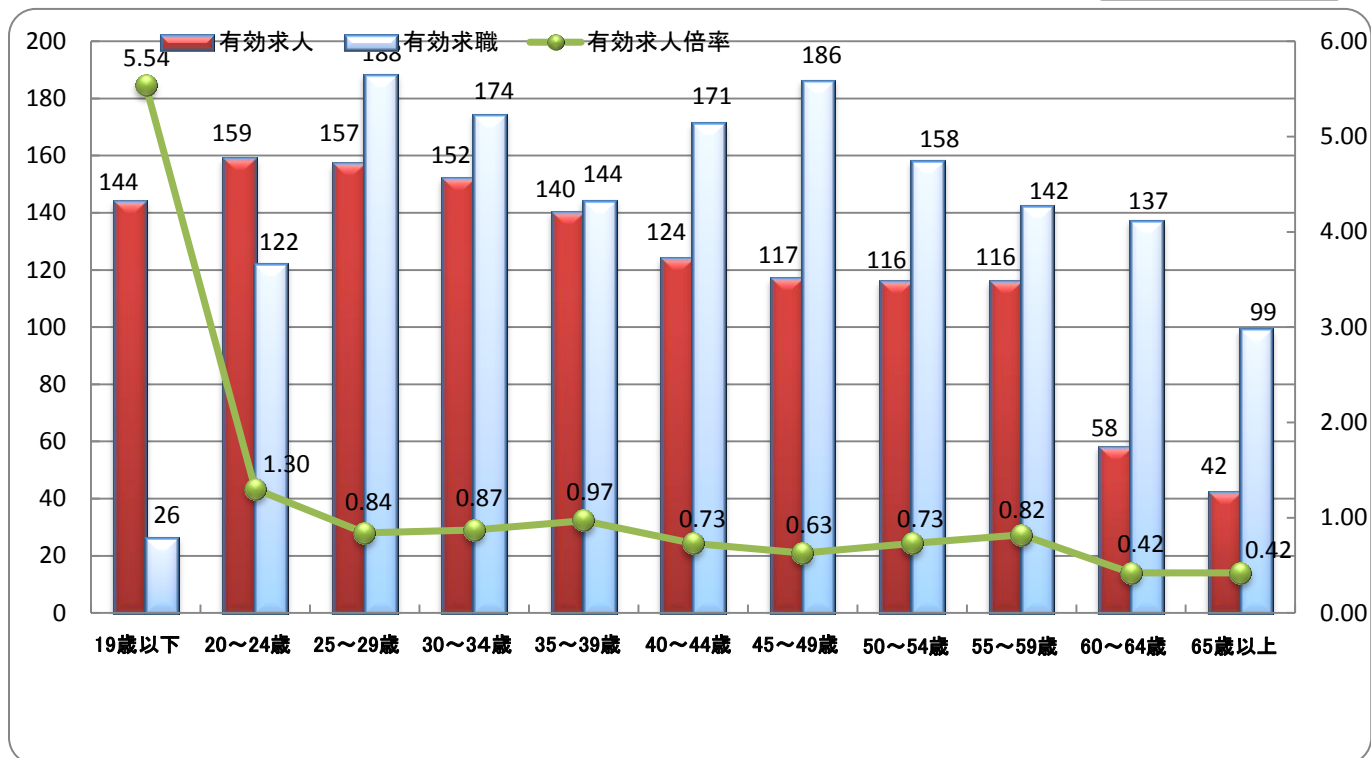

年齢別	19歳以下	20~24歳	25~29歳	30~34歳	35~39歳	40~44歳	45~49歳	50~54歳	55~59歳	60~64歳	65歳以上	計
有効求人	144	159	157	152	140	124	117	116	116	58	42	1,325
有効求職	26	122	188	174	144	171	186	158	142	137	99	1,547
有効求人倍率	5.54	1.30	0.84	0.87	0.97	0.73	0.63	0.73	0.82	0.42	0.42	0.86

パート

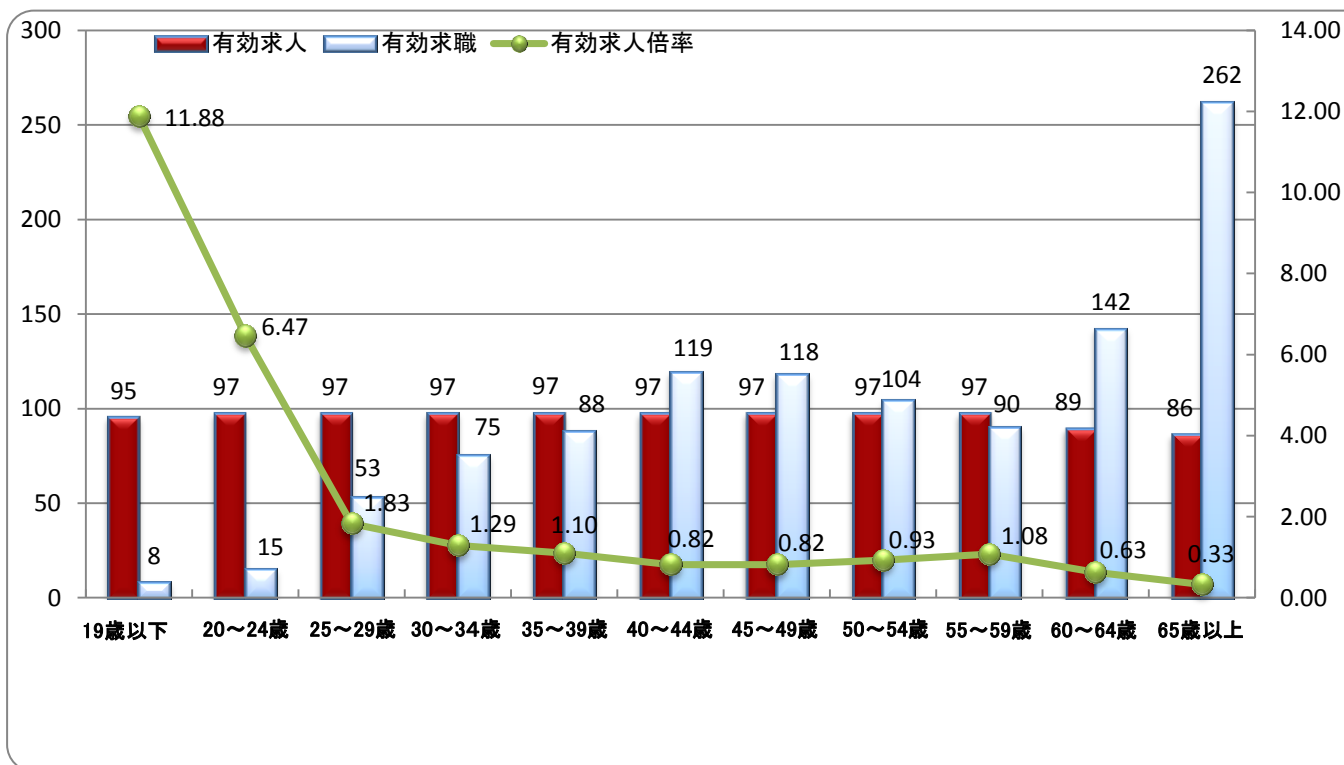

年齢別	19歳以下	20~24歳	25~29歳	30~34歳	35~39歳	40~44歳	45~49歳	50~54歳	55~59歳	60~64歳	65歳以上	計
有効求人	95	97	97	97	97	97	97	97	97	89	86	1,046
有効求職	8	15	53	75	88	119	118	104	90	142	262	1,074
有効求人倍率	11.88	6.47	1.83	1.29	1.10	0.82	0.82	0.93	1.08	0.63	0.33	0.97

職種・年齢別求職者数（瀬戸所管内）

フルタイム
パート

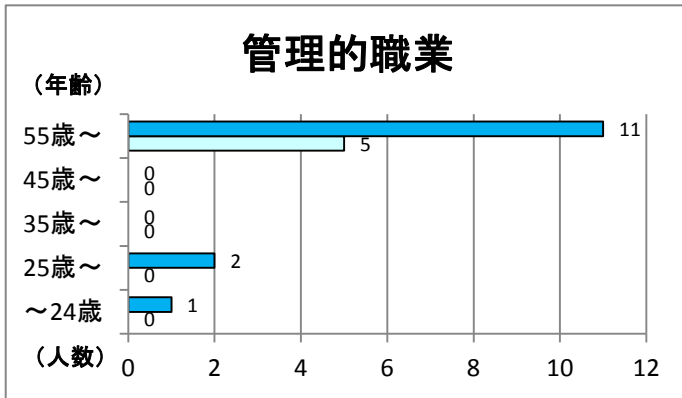

雇用形態	年 齢					合 計
	～24歳	25歳～	35歳～	45歳～	55歳～	
フルタイム	1	2	0	0	11	14
パート	0	0	0	0	5	5
小 計	1	2	0	0	16	19

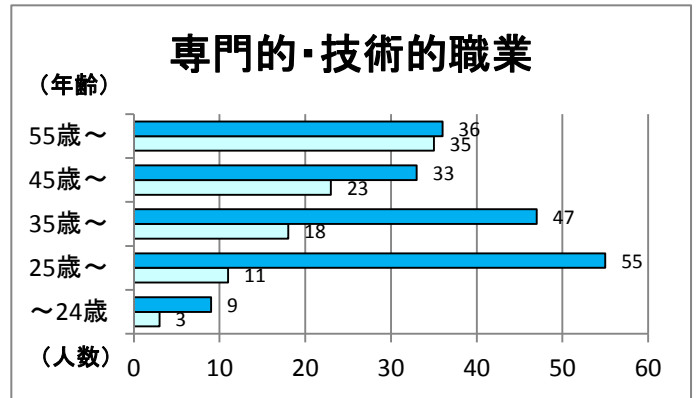

雇用形態	年 齢					合 計
	～24歳	25歳～	35歳～	45歳～	55歳～	
フルタイム	9	55	47	33	36	180
パート	3	11	18	23	35	90
小 計	12	66	65	56	71	270

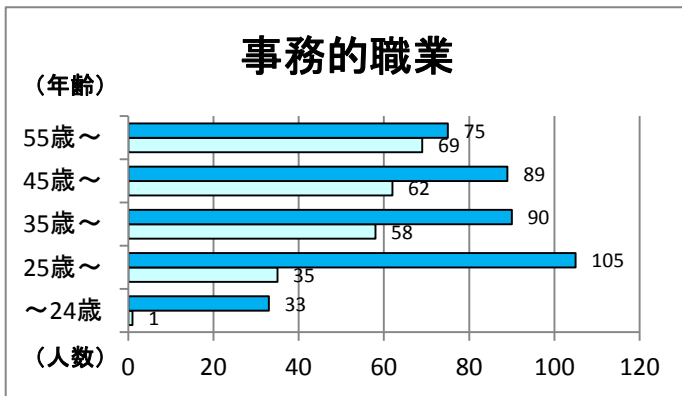

雇用形態	年 齢					合 計
	～24歳	25歳～	35歳～	45歳～	55歳～	
フルタイム	33	105	90	89	75	392
パート	1	35	58	62	69	225
小 計	34	140	148	151	144	617

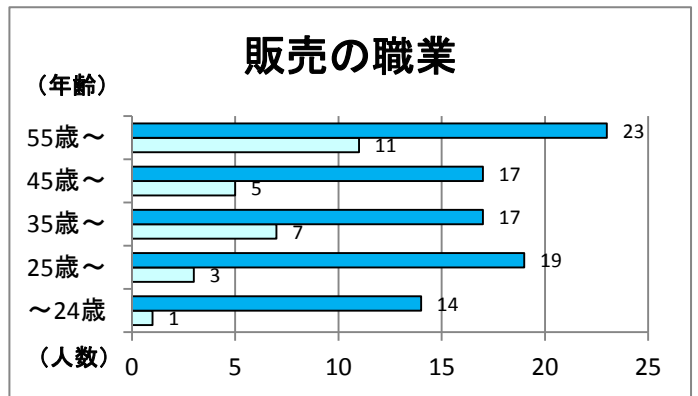

雇用形態	年 齢					合 計
	～24歳	25歳～	35歳～	45歳～	55歳～	
フルタイム	14	19	17	17	23	90
パート	1	3	7	5	11	27
小 計	15	22	24	22	34	117

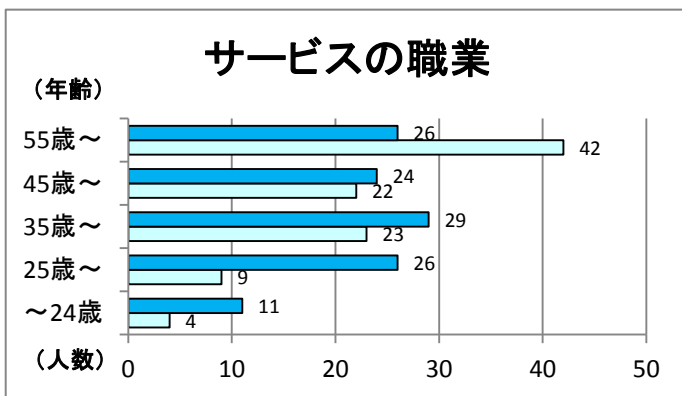

雇用形態	年 齢					合 計
	～24歳	25歳～	35歳～	45歳～	55歳～	
フルタイム	11	26	29	24	26	116
パート	4	9	23	22	42	100
小 計	15	35	52	46	68	216

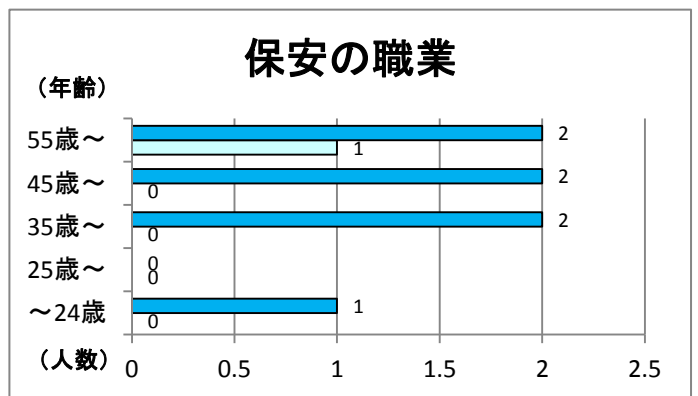

雇用形態	年 齢					合 計
	～24歳	25歳～	35歳～	45歳～	55歳～	
フルタイム	1	0	2	2	2	7
パート	0	0	0	0	1	1
小 計	1	0	2	2	3	8

農林漁業の職業

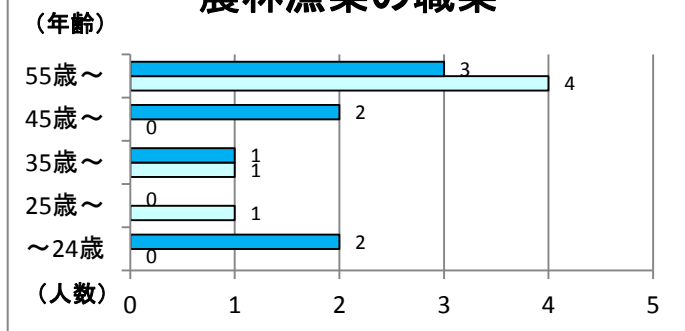

雇用形態	年 齢					合 計
	～24歳	25歳～	35歳～	45歳～	55歳～	
フルタイム	2	0	1	2	3	8
パート	0	1	1	0	4	6
小 計	2	1	2	2	7	14

生産工程の職業

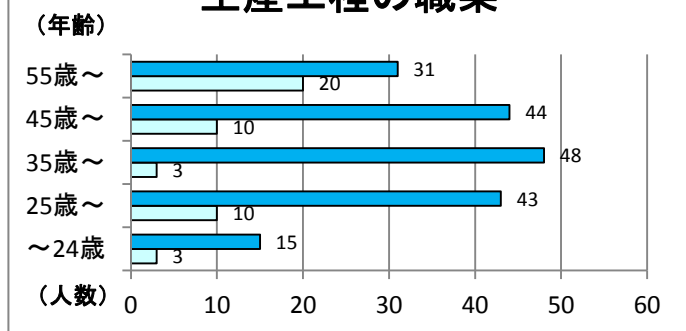

雇用形態	年 齢					合 計
	～24歳	25歳～	35歳～	45歳～	55歳～	
フルタイム	15	43	48	44	31	181
パート	3	10	3	10	20	46
小 計	18	53	51	54	51	227

輸送・機械運転の職業

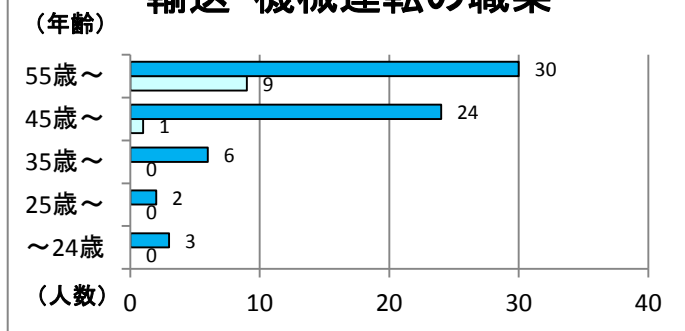

雇用形態	年 齢					合 計
	～24歳	25歳～	35歳～	45歳～	55歳～	
フルタイム	3	2	6	24	30	65
パート	0	0	0	1	9	10
小 計	3	2	6	25	39	75

建設・採掘の職業

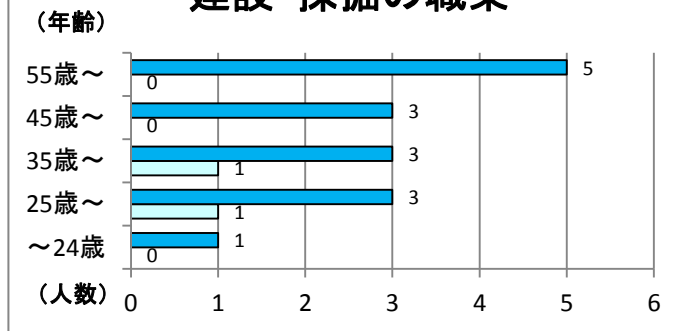

雇用形態	年 齢					合 計
	～24歳	25歳～	35歳～	45歳～	55歳～	
フルタイム	1	3	3	3	5	15
パート	0	1	1	0	0	2
小 計	1	4	4	3	5	17

運搬・清掃等の職業

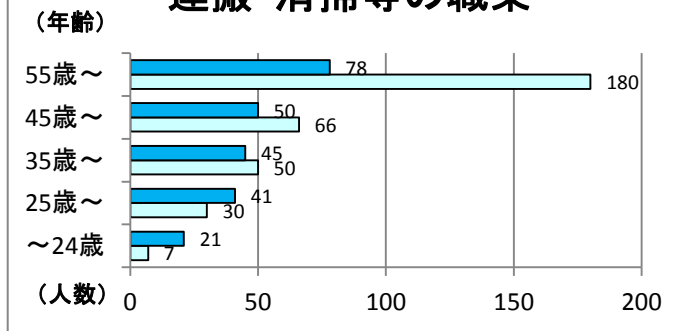

雇用形態	年 齢					合 計
	～24歳	25歳～	35歳～	45歳～	55歳～	
フルタイム	21	41	45	50	78	235
パート	7	30	50	66	180	333
小 計	28	71	95	116	258	568

分類不能の職業

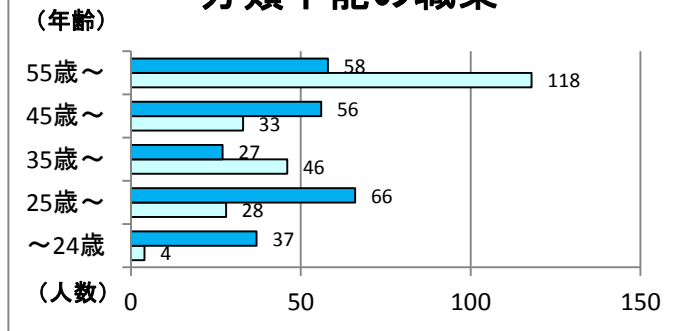

雇用形態	年 齢					合 計
	～24歳	25歳～	35歳～	45歳～	55歳～	
フルタイム	37	66	27	56	58	244
パート	4	28	46	33	118	229
小 計	41	94	73	89	176	473

主な安定所別の有効求職者数の推移

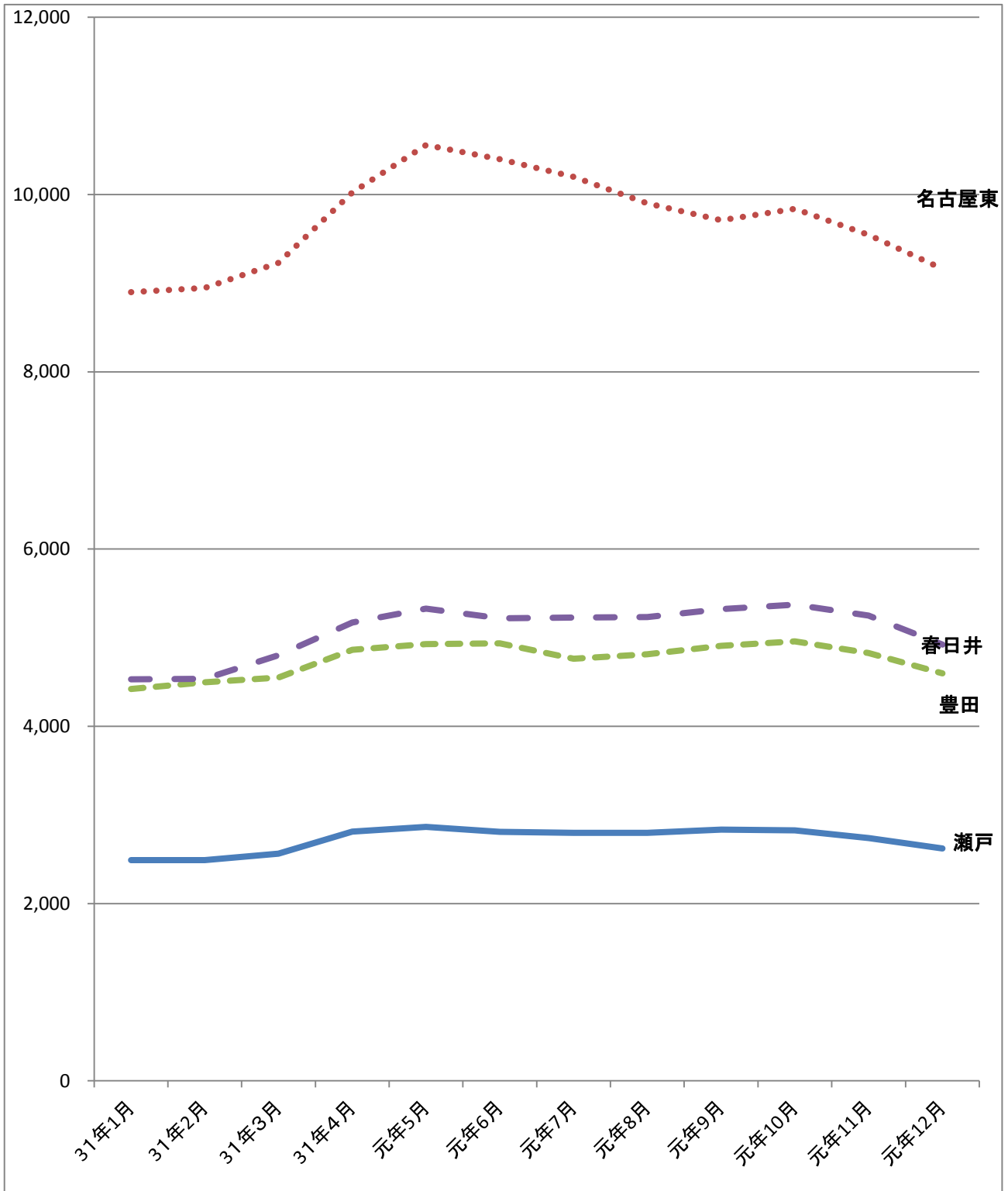

	31年1月	31年2月	31年3月	31年4月	元年5月	元年6月	元年7月	元年8月	元年9月	元年10月	元年11月	元年12月
瀬戸	2,490	2,490	2,564	2,812	2,866	2,808	2,799	2,799	2,835	2,826	2,740	2,621
名古屋東	8,900	8,945	9,228	10,023	10,558	10,399	10,199	9,901	9,710	9,838	9,544	9,163
豊田	4,422	4,496	4,551	4,862	4,928	4,935	4,762	4,812	4,909	4,957	4,827	4,596
春日井	4,531	4,535	4,801	5,170	5,328	5,220	5,227	5,233	5,321	5,373	5,249	4,923