

平成 20 年 度

労 働 市 場 年 報

山形労働局職業安定部

山形労働局管下公共職業安定所管轄区域図

〈13市・19町・3村〉

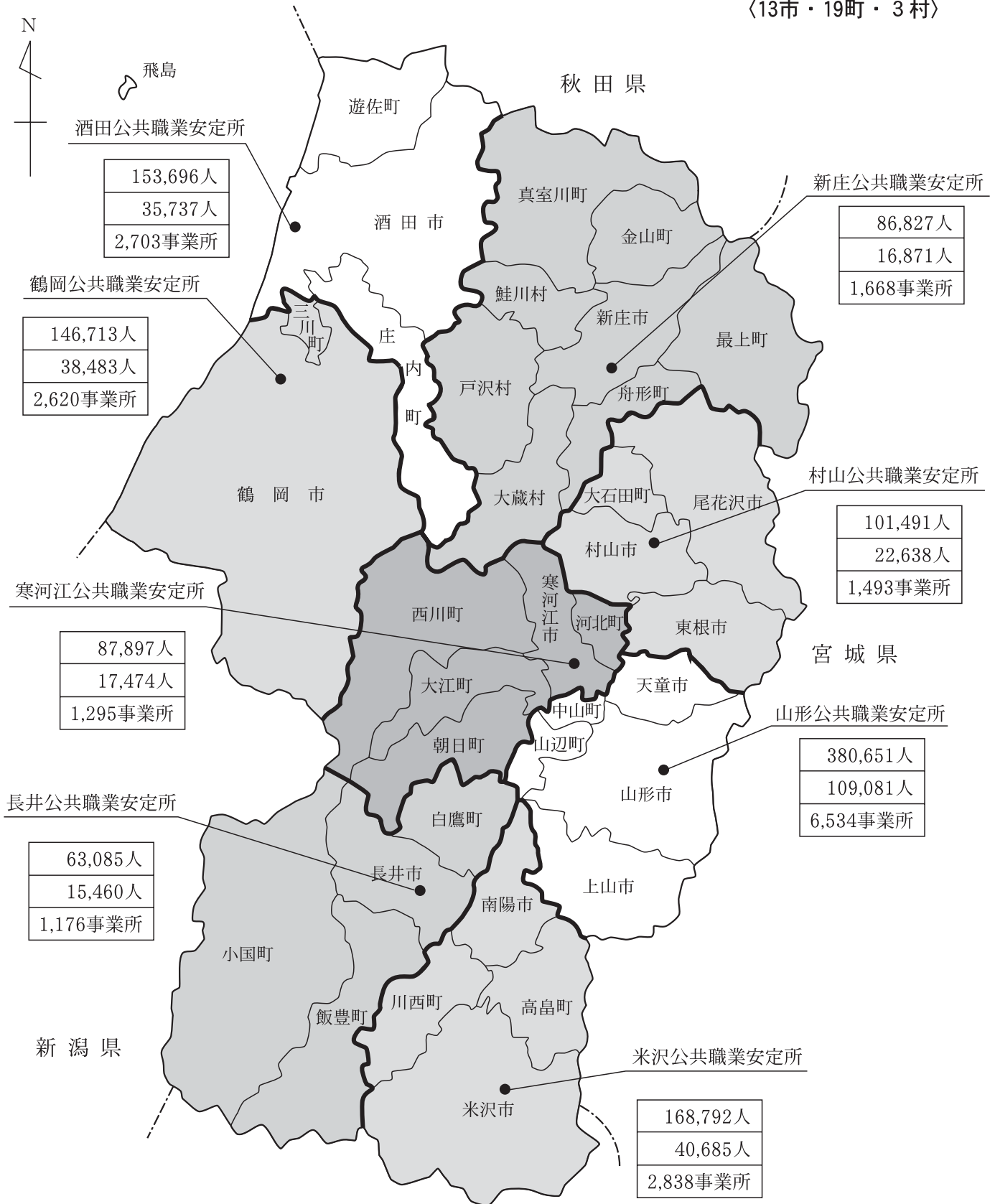

山形県計

県内総人口	1,189,152人
雇用保険被保険者数	296,429人
雇用保険適用事業所数	20,327事業所

人口は山形県社会的移動人口調査結果報告
 (平成20年10月1日現在)〔山形県総務部総合政策室〕
 雇用保険は平成21年3月31日現在

目 次

1	山形県のあらまし	1
2	平成20年度における雇用対策の概要	10
	【平成20年度山形労働局職業安定行政の重点施策】	
3	山形労働局職業安定行政組織	15
4	山形労働局職業安定部組織	16
5	公共職業安定所一覧	17
6	公共職業能力開発施設一覧	18
7	公共職業安定所別学校数	19

【A 職業紹介関係】

I	職業紹介状況（新規学卒者を除く）	
1	一般職業紹介業務主標（パートタイムを含む）	22
2	職業紹介状況	
(1)	求人（パートタイムを除く）	28
(2)	求職（ ” ）	29
(3)	紹介（ ” ）	31
(4)	就職（ ” ）	32
(5)	充足（ ” ）	33
(6)	パートタイム	34
(7)	職業紹介状況の推移（パートタイムを含む）	36
3	産業別・規模別 新規求人状況（パートタイムを含む）	38
4	年齢別・職業別 常用職業紹介状況（パートタイムを含む）	
	年齢別状況	42
	職業別状況	51
5	態様別 常用新規求職状況（パートタイムを含む）	56
6	産業別・規模別 常用就職状況（パートタイムを含む）	57
7	地域別 常用就職状況（パートタイムを含む）	58
8	安定所別 一般職業紹介状況（パートタイムを含む）	
(1)	新規求人	59
(2)	新規求職	60
(3)	就職	61
(4)	有効求人倍率の推移	62
9	正社員に係る職業紹介状況	64
10	中高年齢者等の職業紹介状況	
(1)	中高年齢者等の一般職業紹介状況（パートタイムを含む）	66
(2)	高齢者職業相談室職業紹介状況	74
11	障害者の職業紹介状況	
(1)	職業紹介状況	76
(2)	産業別・職業別・障害部位別就職状況	76
(3)	登録者の状況	78

(4) 障害者雇用状況	79
12 出稼労働者の職業紹介状況	
(1) 地域別・産業別 就職状況	80
(2) 月別 紹介対象求人延数・就職状況	81
13 日雇職業紹介状況	
(1) 一般日雇等（一般日雇＋日雇的パートタイム）	82
II 新規学卒者の職業紹介状況	
1 新規学卒者の職業紹介状況	
(1) 都道府県別就職状況	84
(2) 産業別・就職状況	86
(3) 規模別求人・就職状況	88
(4) 安定所別求職・求人・就職状況	90
2 新規学卒者初任給の推移	92
III 監察状況	
1 公共職業安定所の監察事項	96
2 公共職業安定所別の監察状況	97

【B 雇用保険関係】

I 適用・給付状況	
1 雇用保険適用・給付関係主要業務取扱状況（年度別・安定所別）	100
2 適用事業所数及び被保険者数（産業別・規模別・安定所別）	
(1) 適用事業所数	106
(2) 被保険者数	108
3 雇用保険受給者の就職状況	110
4 教育訓練給付状況（訓練内容別）	111
5 雇用保険二事業関係給付金支給決定状況	112
6 失業等給付金不正受給摘発状況	114
II 返納金等取扱状況	
1 返納金等取扱状況	118

【C 参考資料】

1 国勢調査結果概要	
(1) 人口・世帯数	121
(2) 年齢3区分別人口・各指数	122
(3) 労働力人口（15歳以上）	123
(4) 産業3区分別就業者数（15歳以上）	124
(5) 産業別就業者数（15歳以上）	125
2 事業所・企業統計調査結果概要	
(1) 産業別事業所数	126
(2) 産業別従業者数	127
3 用語の定義	128

1 山形県のあらまし

【位置・地勢】

山形県は、本州東北部の日本海側に位置し、西北部が日本海に面している。北は秋田県、東南は宮城、福島県の両県、西南は新潟県にそれぞれ隣接し、東西約97km、南北約164kmで東西に狭く南北に長い。総面積は※9,323.46km²で全国第9位、東北6県で第5位の広さとなっている。

奥羽山脈、出羽山地及び越後山脈との間に置賜、村山、最上の三盆地をはさみ、海岸に庄内平野を展開し、これを最上川が貫流して日本海に注いでいる。奥羽山脈は御所山（船形山）、蔵王山、吾妻山などの火山を伴い、1,000m以上の山が多い。ここを源とする最上川支流の各河川はいずれも短く、傾斜が急なために、各盆地に扇状地をつくっている。出羽山地は鳥海山、月山などの山容の優れた火山があり、その南には朝日山塊、飯豊山塊が続いている。総面積に対する山地の割合は実に7割を占めている。

資料出所：「山形県勢要覧（平成21年刊）」（山形県総務部改革推進室統計企画課）

※国土交通省国土地理院「平成20年全国都道府県市区町村別面積調」

ただし一部、境界未定のために、総務省統計局の推計値を含む

【人口と世帯】

平成20年10月1日現在の県人口は1,189,152人（男570,705人、女618,447人）で、前年に比べ9,558人（0.80%）の減少となっている。世帯数は391,156世帯で、前年に比べ918世帯（0.24%）増加した。その結果、1世帯当たり人員は3.04人となり、前年（3.07人）より0.03人減少している。

また、人口推移を自然動態と社会動態の人口動態からみると、
自然動態……平成19年10月から20年9月までの出生数は9,260人、死亡数13,699人で4,439人の自然減少となっている。

社会動態……平成19年10月から20年9月までに他の都道府県から転入した人は16,389人、他の都道府県へ転出した人は21,508人で、5,119人の転出超過となっている。

本県の人口は、昭和25年に、戦後の引揚げや、それに伴う第一次ベビーブームにより、ピークの135万7千人となった。その後、日本の経済は、昭和30年から48年の第一次オイルショックまでの間、GDPが年率10%の高度成長を遂げ、我が国の地域構造にも大きな変化をもたらし、東京、大阪等の大都市圏への人口の集中的な移動が生じた。この結果、東北、九州を中心に約半数の県で人口が減少し、本県の人口も長期にわたり減少が続き、48年には1,214千人にまで人口が減少した。しかし、49年からは、オイルショックを契機とした高度経済成長から安定成長へ移行したことに伴い人口移動が減少し、本県においては農村工業導入促進法等に基づく就業機会の増加なども加わって人口が増加に転じ、60年には126万人台に回復した。その後、横ばい状態となったが、平成元年以降、社会減少が自然増加を上回ったこと、平成9年以降は自然現象も加わったことから再び減少傾向となり、平成19年は戦後初めて120万人を割り込み、1,198,710人となった。

資料出所：「山形県勢要覧（平成21年刊）」（山形県総務部改革推進室統計企画課）

【図表1：山形県の人口ピラミッド】

【交 通】

鉄道は、JR奥羽本線・羽越本線を幹線として、陸羽東線、陸羽西線、仙山線、左沢線、米坂線およびフラワー長井線が連絡している。

平成4年7月に開通した山形新幹線は山形～東京を3時間弱で結び、平成11年12月には新庄まで延伸されたことにより、首都圏とのアクセスが一層促進されている。

国道は、内陸地域を縦貫する13号線と庄内地域を縦貫する7号線を基幹道路として、47号、48号、112号、113号などが横断している。

高速道路は、山形自動車道が平成3年7月に東北自動車道と直結し、その後、順次整備が進められ、平成13年8月には整備計画区間になっている月山自動車道を経由し、宮城村田JCTから酒田みなとICまでが開通した。また、県内を縦貫する東北中央自動車道も平成14年9月に山形上山IC～東根IC間が開通するなど整備が着々と進められ、日本海沿岸東北自動車道についても工事が進められている。

空港は、山形空港（東根市）及び庄内空港（酒田市・鶴岡市）の2空港が整備され、国内主要都市と結ばれている。

【観 光】

山形県は、蔵王、鳥海、西吾妻や出羽三山（羽黒山、月山、湯殿山）などの秀麗な山々に囲まれ、南から連なる米沢、山形、新庄の各盆地と庄内平野を「母なる川」、最上川が流れ、四季折々に表情を変える豊かな美しい自然に恵まれた地域である。また、全国でも有数の温泉地であり、全ての市町村に温泉が湧出する全国唯一の県で、山や溪谷に囲まれた温泉、近代的な大型旅館が立ち並ぶ温泉、湯治の温泉、海沿いの温泉など、様々なタイプの温泉を楽しむことができ、国宝「羽黒山五重塔（鶴岡市）」、「上杉家文書、洛中洛外図屏風（米沢市）」などや俳聖・松尾芭蕉の「奥の細道」で有名な山寺立石寺などの歴史的文化遺産、名所・旧跡など魅力ある観光資源が多数存在している。

山形新幹線沿線には「そば街道」と呼ばれるそば処が多数あり、それぞれの自慢の味を楽しむことができ、全国生産量の7割を占める日本一の「さくらんぼ」をはじめとした果物が豊富で、1年を通じて果物狩りを体験することができる。また、東北の代表的な夏祭りの一つの「山形花笠まつり」や250余年の伝統ある「新庄まつり」は全国的にも有名であり、多くの観光客で賑わうところである。

【経済・雇用動向】

平成20年の本県経済は、前半までは緩やかな回復の動きもみられたが、後半には世界的な金融危機などから景気が下振れとなり、急激な減産、雇用悪化の動きとなった。

個人消費は、雇用及び所得に対する先行き不透明感や天候不順などの影響を背景に衣料品を中心に振るわず、引き続き弱い動きで推移した。公共投資については、国、地方の公共事業関係予算の縮小傾向により引き続き低調な動きとなった。

また、雇用調整については、米国の金融危機に端を発した世界的な不況による雇用への悪影響が年度後半から顕著となり、倒産件数は政府の緊急保証制度およびセーフティネット貸付により

小康状態が保たれていたものの、派遣労働者などの非正規雇用労働者の解雇、雇止めによる事業主都合による離職者が大量に発生したことから大幅に増加した。

本県の雇用情勢は、新規求人数は、平成19年1月から減少傾向が続いており、前年度比で3年連続の減少となった。これを産業別にみると、本県の基幹産業である製造業をはじめ、卸売・小売業やサービス業など主要産業全般にわたり減少し、前年水準を大幅に下回って推移している。とりわけ製造業の中でも電気機械器具製造業や電子部品・デバイスなど、いわゆる輸出型関連産業については、円高・株安基調の経済環境下で市場収縮や収益低下等の影響から大きく減少し、これと併せて製造派遣の求人需要の減少により労働者派遣事業などを含むサービス業等の非製造業においても前年水準を下回るなど減少傾向が一段と加速している。求人内容としては、非正規求人の占めるウエイトが高く、正社員の有効求人倍率（20年度平均）は、0.31倍と低調に推移し、全国との格差が依然としてみられる。

有効求人数も、新規求人数と同様に平成19年1月から前年同月比で減少傾向が続いていることに伴い大幅に減少となった。

新規求職申込件数は、非正規雇用労働者の解雇、雇止めなどの影響から増加傾向を示し、在職求職者、離職者ともに前年を上回った。また、離職者のうち事業主都合も増加傾向が続いている。

以上のことから、有効求人倍率（季節調整値）は平成19年2月以降1.0倍を下回るなど低下傾向で推移していることに加えて、雇用環境の急速な悪化から平成21年3月には0.37倍となり一層厳しさを増した。

平成20年度の高卒卒業者の就職状況をみると、県内求人数は平成21年4月末現在（最終分）で前年度比14.8%減となり、産業別では、医療・福祉（14.6%増）では増加したが、建設業（26.4%減）、製造業（13.6%減）、飲食店・宿泊業（7.8%減）、サービス業（10.7%減）などでは減少となった。県外求人数は前年度比4.9%増となったが、県内・県外を合わせた求人数は前年度比6.5%減となった。

高卒求職者数については、全体で前年度比9.5%減、うち県内希望者数が13.1%減となった。その結果、求人倍率は全体で2.09倍となり前年度を0.07ポイント上回り、県内の求人倍率については1.50倍となり前年度を0.03ポイント下回った。最終就職決定率は96.5%となり、前年度を1.8ポイント下回った。

大学等卒業者を対象とする求人数については、専修学校以外の学歴においては前年度より若干増加したものの、就職決定率については、いずれの学歴においても前年度を下回る結果となった。

【図表2：新規求人倍率の推移】

【図表3：産業別・新規求人の構成比】

【図表4：有効求人倍率の推移】

【図表5：新規学卒者の県内求人倍率の推移】

【図表6：新規学卒者の就職率の推移】

【各地域の状況】

〈村山地域〉ハローワーク山形・村山・寒河江所管内

平成20年度有効求人倍率（パートを含む全数）0.69倍 [前年度比▲0.32P]

村山地域には県内人口の47.9%が集中しており、県内人口のほぼ半数を占めている。これは、地域別市町村民所得にも現れており、村山地域は県全体の50.9%と半数を占めている。

また、民営事業所数では県全体の47.1%、製造品出荷額等では42.1%、年間商品販売額では57.8%を占め県経済の中心地域となっている。

経済活動別にみると、商業、サービス業の集積が高い特徴がある。特に、年間商品販売額が県全体の販売額のほぼ6割を占めていることや、卸売・小売業と金融・保険業などの割合が他の地域と比較して高いことから、この地域が県商業の中心地域であることを示している。

また、製造業についても、製造品出荷額等は県内で最も大きく、各種製造業の集積が高いことを示している。

平成20年度における年間新規求人数（パートを含む全数）は県全体の52.8%、新規求職申込件数（同）は49.7%を占めており、県内求人・求職の約半分を担っている。

〈置賜地域〉ハローワーク米沢・長井所管内

平成20年度有効求人倍率（同）0.55倍 [同▲0.40P]

置賜地域の人口は、県内のほぼ2割を占めている。

産業別総生産構成比をみると、他の地域と比較して製造業の占める割合が最も高く、製造品出荷額等は、村山地域に次いで2番目となっている。業種別には、情報通信、電子部品・デバイスなどのIT関連業種の占める割合が高く、この地域の製造品出荷額等のほぼ5割を占めており、IT関連製造業の集積が高い特徴がある。

一方、商業においては、商店数、従業者数、年間商品販売額のすべてにおいて、庄内地域に次ぐ3番目の規模にとどまっており、製造業と対照を成している。

平成19年度における年間新規求人数（パートを含む全数）は、県全体の16.6%、新規求職申込件数（同）は18.4%を占めている。

〈庄内地域〉ハローワーク酒田・鶴岡所管内

平成20年度有効求人倍率（同）0.64倍 [同▲0.14P]

庄内地域の人口は、村山地域に次いで多く、面積がほぼ等しい置賜地域の約1.3倍となっている。

産業別総生産構成比でみると、商業については、村山地域に次ぐ規模となっており、特に卸売業の占める割合が高い特徴がある。一方、製造業については、製造品出荷額等の数字が示すとおり、他の地域と比較してその割合は低いものとなっている。また、電子部品・デバイスの占める割合が高い水準であること、食品・飲料等の出荷額も比較的大きいなどの特徴がある。

平成20年度における年間新規求人数（パートを含む全数）は県全体の24.7%、新規求職申込件数（同）は23.7%を占めている。

〈最上地域〉ハローワーク新庄所管内

平成20年度有効求人倍率（同）0.46倍 [同▲0.16P]

最上地域の人口は、県内の比率では7.5%と最も小さく、経済の規模についても最も小規模なものとなっている。

農業、林業などの第一次産業の就業者数割合が県内で最も高い特徴がある。また、産業別の総生産構成比を見ると、農林水産業、政府サービス生産者の占める割合は、他の地域と比較して高い一方、製造業などの占める割合は比較的低いものとなっている。

平成20年度における年間新規求人数（パートを含む全数）は県全体の5.9%、新規求職申込件数（同）は8.2%となっている。

【地域別主要指標】

区 分	就業者数 (人)	構成比 (%)	事業所数	構成比 (%)	製 造 品 出荷額等 (億円)	構成比 (%)	年間商品 販 売 額 (億円)	構成比 (%)
県 計	612,089	100.0	63,243	100.0	32,061	100.0	27,027	100.0
村 山 地 域	292,957	47.9	29,330	46.4	13,487	42.1	15,658	57.9
置 賜 地 域	120,652	19.7	12,710	20.1	11,511	35.9	3,726	13.8
庄 内 地 域	154,583	25.2	16,336	25.8	6,045	18.9	6,407	23.7
最 上 地 域	43,897	7.2	4,867	7.7	1,018	3.2	1,236	4.6

資料出所：「山形県の商工業（平成21年4月）」（山形県商工労働観光部）

就業者数：「平成17年国勢調査（平成17年10月1日現在）」（総務省統計局）

事業所数：「平成18年事業所・企業統計調査報告（平成17年10月1日現在）」（総務省統計局）

製造品出荷額等：「平成19年山形県の工業」（山形県統計企画課）

年間商品販売額：「平成19年山形県の商業」（山形県統計企画課）

図表1 山形県の人口ピラミッド

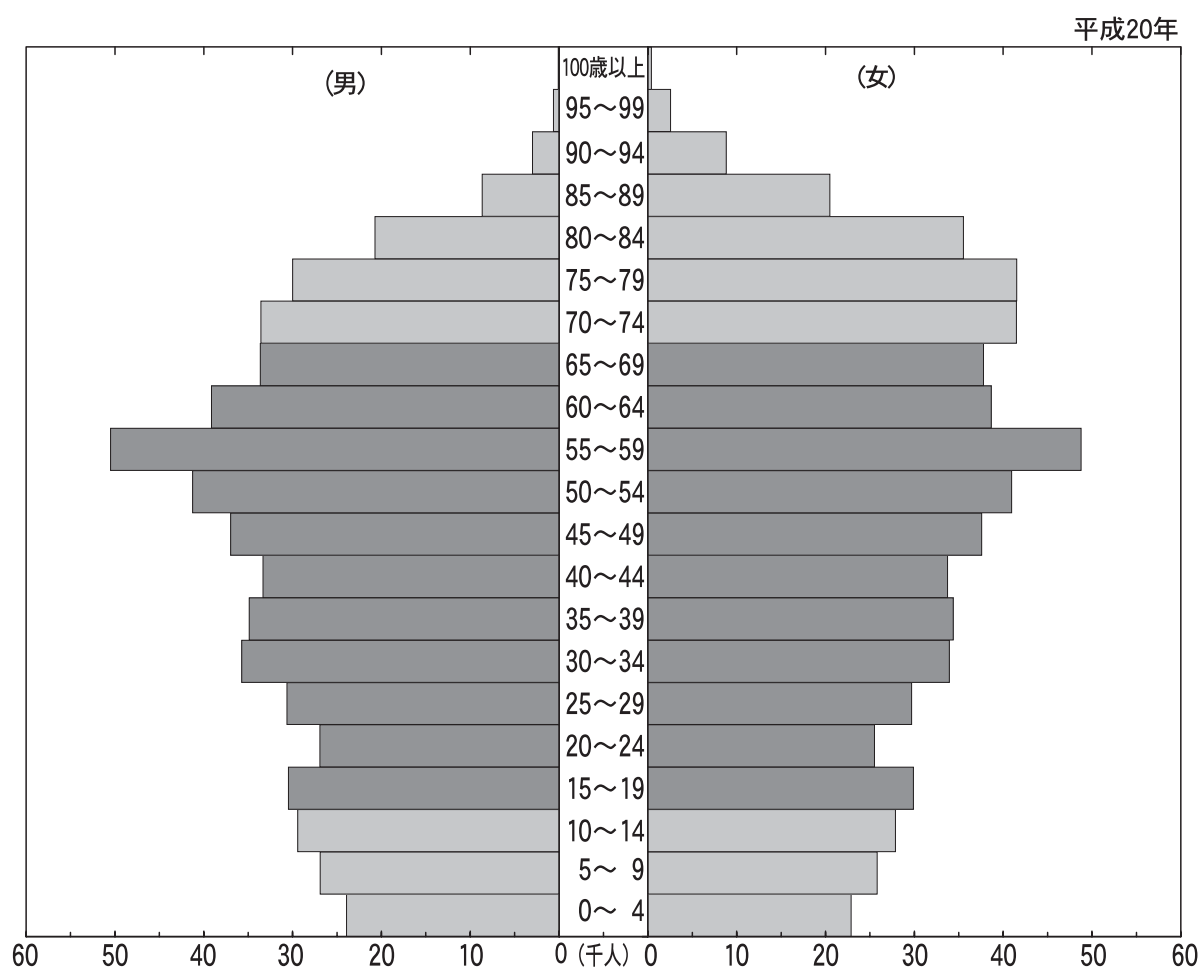

年齢階級別人口

単位：年齢＝歳、人口＝人

年齢階級	0～14	15～19	20～24	25～29	30～34	35～39	40～44	45～49	50～54	55～59	60～64	65以上
男	80,235	30,456	26,917	30,632	35,742	34,892	33,318	36,964	41,241	50,497	39,135	130,319
女	76,561	29,900	25,507	29,706	33,928	34,384	33,725	37,569	40,958	48,777	38,673	188,531
合計	156,796	60,356	52,424	60,338	69,670	69,276	67,043	74,533	82,199	99,274	77,808	318,850

(年齢不詳数は含まれてない)

人口の年齢構成

平成20年10月1日現在の人口を年齢5歳階級別にみると、55～59歳が99,274人で最も多く、総人口の8.35%を占めており、以下50～54歳82,199人、60～64歳77,808人、70～74歳75,066人となっている。人口ピラミッドは少子高齢化の進行等から底辺がすぼむ図表1のような形となっている。

また、年齢3区分別にみると、0～14歳の年少人口が156,796人、15～64歳の生産年齢人口が712,921人、65歳以上の老年人口は318,850人で、県人口に占める割合はそれぞれ13.2%、60.0%、26.8%となっている。これを前年と比較すると、年少人口が3,103人(▲1.94%)、生産年齢人口が8,697人(▲1.21%)減少したのに対し、老年人口は2,242人(0.71%)増加している。この結果、平成20年の老年人口の割合は、前年と比べて0.4ポイント上昇し、本県の高齢化がさらに進んでいることを示している。

* 資料提供：山形県社会的移動人口調査(20年10月1日現在)(山形県統計企画課)

図表2 新規求人倍率の推移（学卒を除きパートタイムを含む全数）

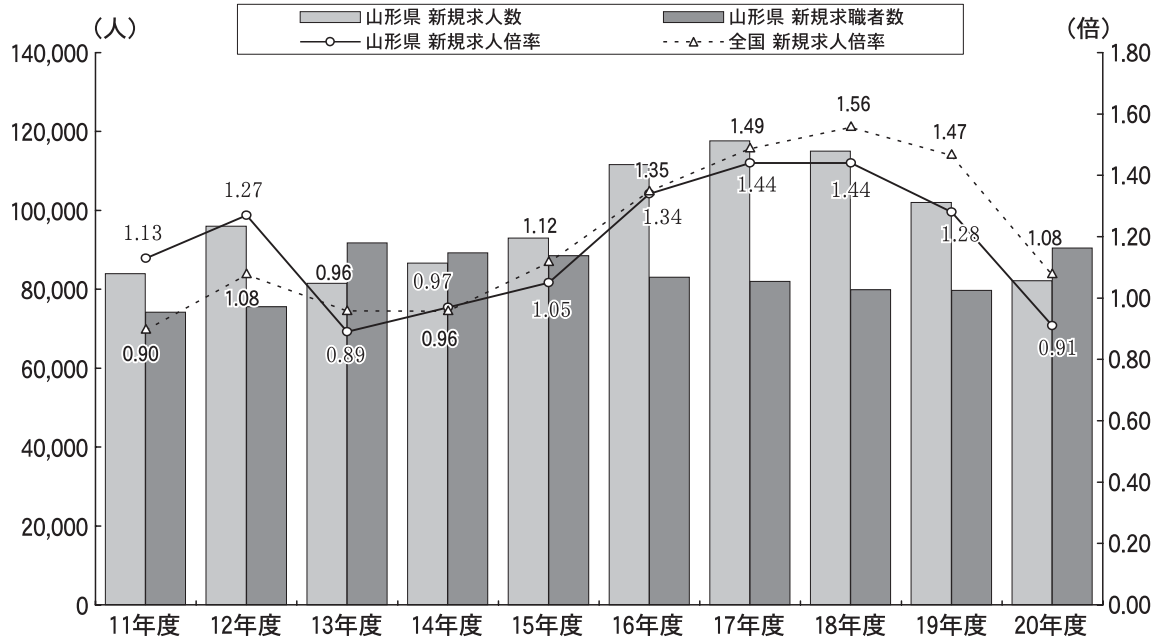

単位；求人・求職者数＝人、倍率＝倍

区 分	11年度	12年度	13年度	14年度	15年度	16年度	17年度	18年度	19年度	20年度
山形県 新規求人数	83,981	96,025	81,527	86,625	92,953	111,586	117,658	115,064	102,038	82,185
山形県 新規求職者数	74,192	75,582	91,743	89,205	88,492	83,088	81,965	79,885	79,719	90,478
山形県 新規求人倍率	1.13	1.27	0.89	0.97	1.05	1.34	1.44	1.44	1.28	0.91
全 国 新規求人倍率	0.90	1.08	0.96	0.96	1.12	1.35	1.49	1.56	1.47	1.08

図表3 産業別・新規求人の構成比（学卒を除きパートタイムを含む一般）

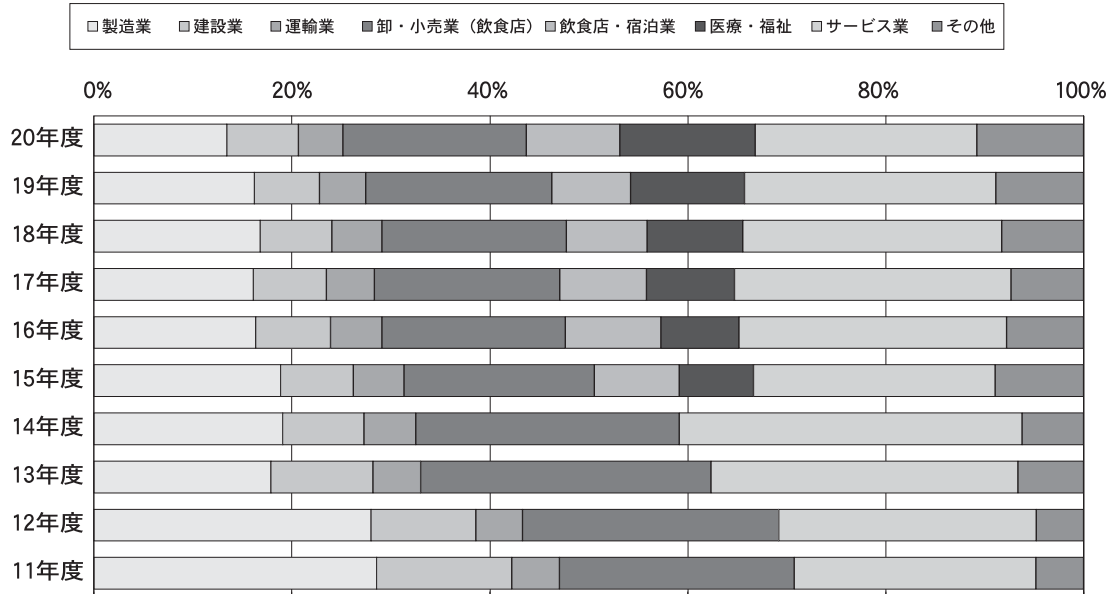

単位；%

区 分	11年度	12年度	13年度	14年度	15年度	16年度	17年度	18年度	19年度	20年度
製 造 業	23,977	26,881	14,599	16,530	17,536	18,239	18,978	19,343	16,561	11,028
建 設 業	11,495	10,201	8,397	7,126	6,856	8,445	8,679	8,343	6,705	5,967
運 輸 業	4,041	4,510	3,932	4,520	4,750	5,829	5,688	5,844	4,767	3,698
卸・小売業(飲食業)	19,910	24,854	23,903	23,076	17,861	20,641	22,052	21,426	19,179	15,229
飲食店・宿泊業					7,970	10,779	10,319	9,381	8,121	7,771
医 療 ・ 福 祉					6,989	8,792	10,434	11,129	11,744	11,233
サ ー ビ ス 業	20,522	24,989	25,285	29,998	22,676	30,200	32,889	30,092	25,930	18,401
そ の 他	4,036	4,590	5,411	5,375	8,315	8,661	8,619	9,506	9,031	8,858

図表4 有効求人倍率の推移（学卒を除きパートタイムを含む全数）

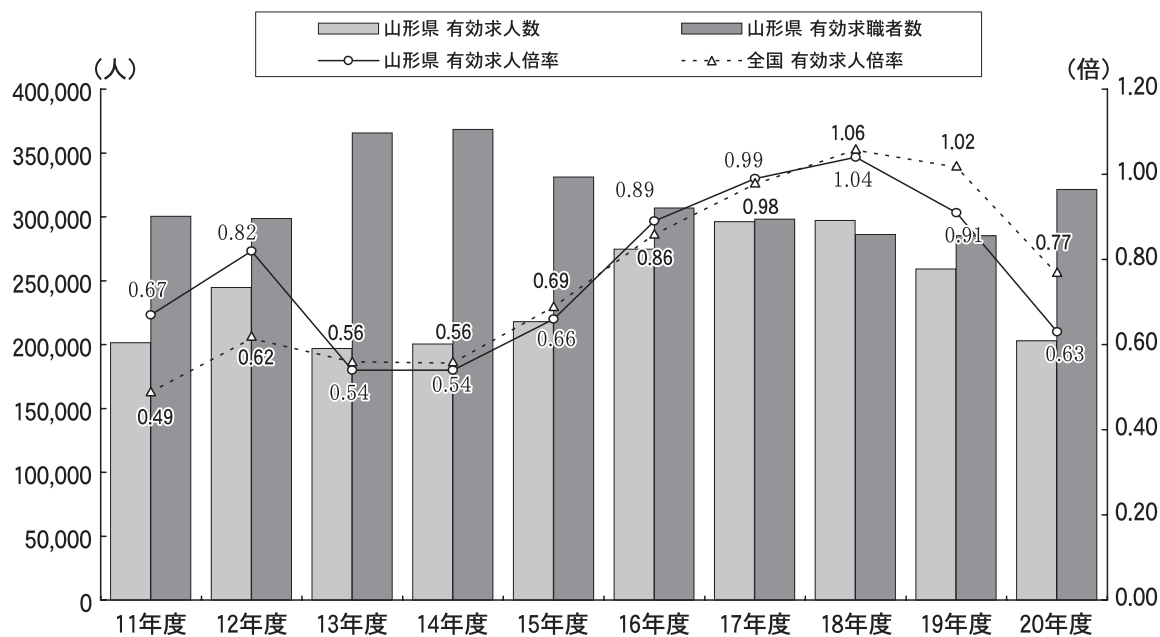

単位；求人・求職者数＝人、倍率＝倍

区 分	11年度	12年度	13年度	14年度	15年度	16年度	17年度	18年度	19年度	20年度	
山形県	有効求人人数	201,399	244,716	196,907	200,413	217,924	274,673	296,159	297,257	259,339	203,131
	有効求職者数	300,610	298,729	365,631	368,528	331,354	307,044	298,290	286,328	285,235	321,439
	有効求人倍率	0.67	0.82	0.54	0.54	0.66	0.89	0.99	1.04	0.91	0.63
全 国	有効求人倍率	0.49	0.62	0.56	0.56	0.69	0.86	0.98	1.06	1.02	0.77

図表5 新規学卒県内求人への推移（平成21年3月卒）

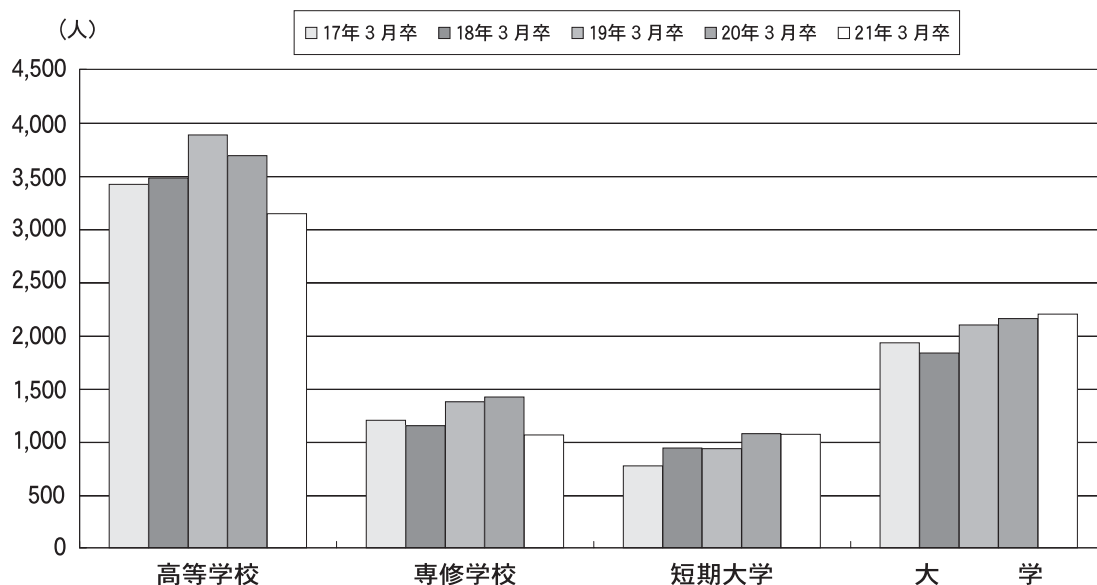

単位；卒業生数＝人、比較＝%

区 分	17年3月卒	18年3月卒	19年3月卒	20年3月卒	21年3月卒	前年比	前前年比
高等学校	3,425	3,484	3,890	3,695	3,148	▲ 14.8	▲ 19.1
専修学校	1,203	1,150	1,377	1,421	1,063	▲ 25.2	▲ 22.8
短期大学	771	941	935	1,074	1,069	▲ 0.5	▲ 14.3
大 学	1,933	1,836	2,099	2,159	2,201	▲ 1.9	▲ 4.9

図表6 新規学卒者の就職率の推移

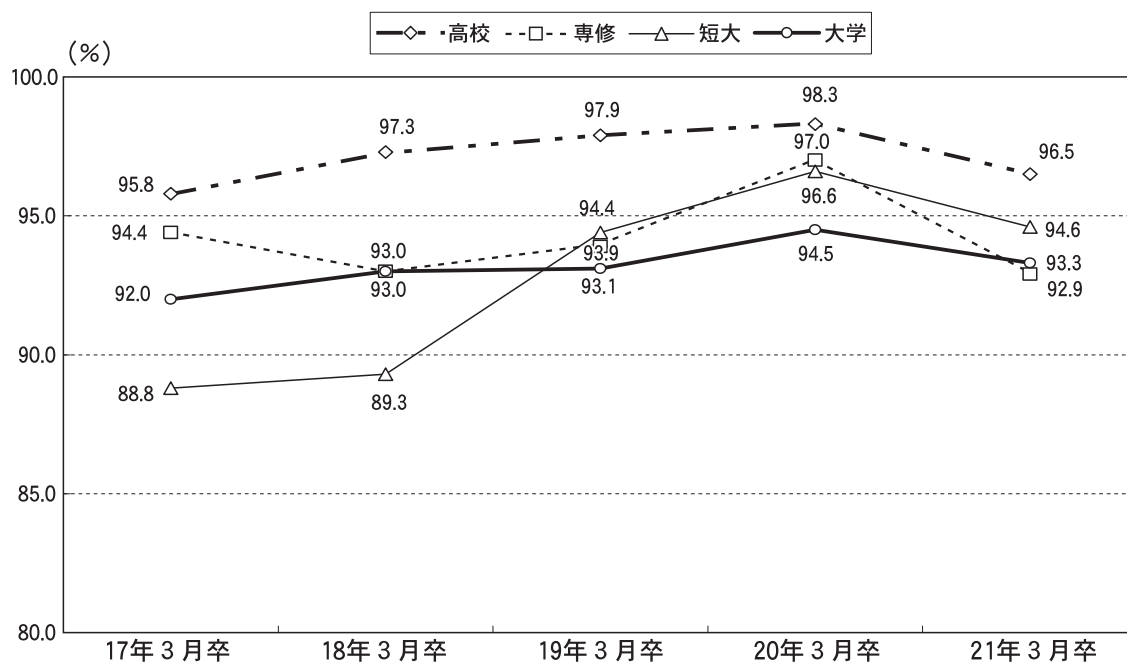

単位：人

区 分	17年3月卒		18年3月卒		19年3月卒		20年3月卒		21年3月卒	
	求職者数	就職者数	求職者数	就職者数	求職者数	就職者数	求職者数	就職者数	求職者数	就職者数
高等学校	3,420	3,278	3,258	3,169	3,292	3,222	3,164	3,109	2,862	2,761
専修学校	532	502	517	481	528	496	536	520	518	481
短期大学	663	589	693	619	665	628	613	592	597	565
大 学	1,547	1,423	1,702	1,583	1,737	1,617	1,774	1,677	1,678	1,566

2 平成20年度における雇用対策の概要

【平成20年度山形労働局職業安定行政の重点施策】

1 地域に密着した総合的な雇用対策

(1) 早期再就職促進の強化

ア 公共職業安定所における再就職支援の強化

地域の産業雇用情報の収集、職業紹介体制の充実と再就職のための各種支援対策を図りながら、求人と求職のミスマッチの解消に向けた取組や個別就職支援を強化し、就職率の目標値を平成19年度を上回る37.61%と設定し、その達成を目指す。

そのために、職種、能力、経験等によるミスマッチの解消を図る目的から労働市場における各種情報を幅広く収集し、求職者の個々のニーズや状態を十分に把握の上、きめ細かな職業相談に努め、的確なマッチングを図る。

なお、職業能力開発が必要な求職者に対しては、公共職業訓練の積極的な受講指示・推薦を行う。

また、週刊求人情報の発行、求人検索機・ハローワークインターネットサービスの効果的な活用促進及び求職者個々への求人情報の送付等による情報提供を実施する。

イ 効果的な求人開拓の実施と求人者に対する個別支援の強化

求人開拓については、求人の量的確保にも留意しつつ、求職者のニーズに比べて相対的に不足している職種の求人や正社員求人などの就職に資する求人、個別の求職者の希望に応じた求人の開拓を効果的・効率的に実施する。

なお、求人者に対しては、詳細な求人ニーズを把握した上で求職者ニーズを踏まえた求人条件設定・変更の提案、わかりやすい求人票の作成方法等の相談援助、求人説明会の開催による求職者とのマッチング、受理後3週間を経過しても応募者がいない場合には求職者情報の提供を行う等、充足のためのフォローアップを着実に実施し、求人の充足に努める。特に求人充足率の目標値を平成19年度を上回る30.31%と設定し、その達成を目指す。

また、年齢にかかわらず働ける社会の実現に向けて、改正雇用対策法に定められた募集・採用における年齢制限禁止の義務化について、一層の周知徹底を図る。

ウ 雇用保険受給資格者に対する就職支援の強化

雇用保険受給資格者の早期再就職を促進するため、求職活動に必要な知識を付与し、就職意欲を喚起するための「就職支援セミナー」を効果的に実施するとともに、認定日相談を着実に実施することできめ細かな個別支援の強化を図る。

なお、特に雇用保険受給資格者で早期に（基本手当の支給残日数を所定給付日数の3分の2以上残し）再就職する者の比率に係る目標値を32.69%と設定し、その達成を目指す。

そのため、再就職プランナーによる就職実現プラン(就職活動計画)等の作成援助、就職支援ナビゲーターによる体系的な個別就職支援、求職者担当制による就職支援を実施する。

エ 労働市場の的確な分析及び情報の提供

労働市場における業種・職種・能力・経験・雇用形態等のミスマッチの状況を分析し、円滑なマッチングにつなげるよう、求人者及び求職者に対して、賃金情報や求人・求職バ

ランスシートなど地域の実情にあった効果的な情報提供に努める。

オ 雇用調整を実施する事業所の離職者に対する県等と連携しての就職支援

県を始めとする地方公共団体や関係団体等と連携し、雇用調整を実施する事業所に関する情報を迅速に収集するとともに、当該関係団体等と情報交換並びに必要な連絡を行う。

さらに、雇用調整の実施により大量の離職者が見込まれ、当該地域に影響を与える恐れがある場合には、上記の関係団体等と連携して必要に応じ、雇用対策に関する連絡協議会を設置して、当該離職者に対するきめ細かな就職支援を継続的に実施する。

(2) 若年者に対する雇用対策の推進

ア 新規高卒者の職業意識啓発と就職支援

職業意識の形成については、早い段階から図る必要があることから、中学・高校の生徒に対し、様々な企業で働く人事担当者等を講師とする職業講話を実施するとともに、高校2年生と3年生を対象に民間教育訓練機関に委託して実施するほか、職業理解や企業理解を促進するための職場見学を推奨する。

また、山形県知事、山形労働局長連名の文書による要請及び経済団体への要請行動を行い、より多くの求人を早期に確保し、教育機関と連携して在学中の内定を図るとともに、就職面接会の実施等により、前年度以上の新規高卒者の就職内定率を目指す。

さらに、ジョブサポーターの活用により、未内定者の職業相談・就職支援を行う。併せて、就職後の職場定着指導を行い早期離職防止に努める。

イ 若者に対する総合的な就職支援

働く意欲や心構えが不十分な若者の就職を支援するため、県が設置する山形県若者就職支援センター（ジョブカフェ）とハローワークを併設することにより、雇用関連サービスをワンストップで提供し連携を図るとともに、学卒未就職卒業者や短期間で離転職を繰り返す者、フリーター等の若者に対しきめ細かな職業相談や就職面接会等を実施する。さらに、若年者トライアル雇用奨励金、若年者雇用促進特別奨励金の積極的な活用を促し、常用雇用への移行を促進することなどで雇用機会の拡大を図る。

また、新卒者、無業者・フリーター等職業能力形成機会に恵まれない者に対し、企業における実習と座学とを組み合わせた訓練を提供し、訓練修了者の評価結果のほか職務経歴等の情報をジョブ・カードとして取りまとめ、求職活動などに活用し、求職者と求人企業とのマッチングを促進する職業能力形成システム（通称「ジョブ・カード制度」）の活用・普及に努める。

ウ 新規大卒者に対する就職支援

大学生等を対象とした求人情報の提供、就職ガイダンス、就職面接会を実施し、就職支援を図る。また、大学等就職担当職員に対して就職支援マニュアルを配付する等、大学等の就職支援機能の強化に努める。

(3) 高年齢者対策の推進

ア 65歳までの継続雇用確保措置の実施

高年齢者雇用安定法に基づき、63歳までの高年齢者雇用確保措置を講じておらず助言・指導を実施しても改善がみられない事業主に対しては、指導文書の発出を行う。30人以下の小規模企業については、セミナー開催等による集団指導を基本としつつ、求人や雇用保

険適用の関係書類、助成金申請書受理時における指導を実施するとともに、労働基準行政との連携等、様々な機会を通じて実施状況の把握に努め、リーフレット等の送付やアンケート調査等による効果的な周知を図り、63歳までの確保措置の確実な実施を推進する。

また、再チャレンジ支援総合プランの個別行動計画（以下、「行動計画」という。）において「65歳以上定年企業等の割合を2010年度までに50%とする」との目標が定められており、特に平成20年の高年齢者雇用状況報告（6月1日現在）では42%の目標が定められていることを踏まえ、事業主に対し、できるだけ早期に希望者全員が対象となる65歳までの確保措置を実施するよう、周知・啓発を図る。そのため、高年齢者雇用アドバイザーを活用して、必要な相談・援助等を行う。

イ 「70歳まで働ける企業」の普及促進

改正高年齢者等職業安定対策基本方針及び「70歳まで働ける企業」の実現に向けた提言を基に、「70歳まで働ける企業」推進プロジェクトを着実に推進する。この際には、独立行政法人高齢・障害者雇用支援機構が育成した「70歳雇用支援アドバイザー」を積極的に活用し、60歳代半ば以降の高年齢者が働ける職場の拡大に向けた取組を推進する。

また、労働局としても、好事例の収集に努め、広く周知・啓発することにより、企業の理解を図る。

ウ 中高年齢者の再就職援助・促進

行動計画において「ハローワークにおける60歳以上就職件数を2006年度から2010年度までで70万件」という目標が定められていることを踏まえ、公共職業安定所においてきめ細かな職業相談・職業紹介等を行い、中高年トライアル雇用開始者の計画数74件の達成と、特定求職者雇用開発助成金の活用促進を図るとともに、シニアワークプログラム事業を推進する。

また、事業主に対し、再就職援助措置に係る努力義務や、求職活動支援書の作成・交付義務について周知・啓発を行う。

エ 高年齢者の多様な就業・社会参加の促進

行動計画において、「シルバー人材センターの会員数を2010年度までに100万人」という目標が定められていることから、各拠点における目標を2010年度まで3割増の目標を設定し、「シルバー人材センター事業活性化計画」を策定しており、これを着実に推進する。併せて、シルバー人材センター事業の趣旨を踏まえた適正な運営について指導に努める。

また、「教育、子育て、介護、環境」を重点にシルバー人材センターと自治体が共同して企画提案した事業を支援するほか、高齢者の知識・経験を活かすためのワークショップの開催、企業等とのマッチングを行う事業に対する支援を行うことにより、シルバー人材センターの活性化を推進する。

(4) 子育て女性等に対する再就職支援の充実

子育てをしながら再就職を希望する女性等を支援するため、マザーズサロンにおいて、県をはじめとした地方公共団体等の子育て女性を応援する関係機関と連携して、仕事と子育ての両立支援等に取り組む企業の情報、保育所・子育て支援サービス等に関する情報等を提供するとともに、求職者のニーズを踏まえた担当制によるきめ細やかな職業相談・職業紹介を行うなど、総合的かつ一貫した就職支援サービスを提供する。特に、独自求人確保等更なる支援の充実を図る。

また、県をはじめとした地方公共団体等子育て女性の就職支援に取り組む関係者による「や

まがた子育て女性の就職支援協議会」を労働局主催で開催し、地域の関係機関の連携の下で、子育てをしながら就職を希望する者に対する総合的な支援を実施する。

(5) 障害者対策の推進

「障害者雇用対策基本方針」に基づく障害者雇用に関する各種施策を積極的に展開しながら就職支援を推進し、前年度実績を上回る就職件数を目指す。また、平成20年6月1日現在の法定雇用率達成企業数の割合に係る目標値を53.47%と設定するとともに、平成21年の障害者雇用状況報告においては平成20年と比較して、3%の上昇を目指す。

ア 法定雇用率達成指導の強化

実雇用率が低い水準にあることから、当県における雇用率の低い業種（食料品製造業、運輸業、卸売・小売業等）の企業、指導基準に基づき新規に指導対象となった企業、雇入れが一人不足している企業を中心に、法定雇用率未達成企業の障害者雇用を積極的に促進する。併せて、障害者雇用を率先して進める立場にある公的機関については、ヒアリングや雇用率達成指導を実施して早期に改善を図る。

中小企業については、特に企業トップの理解が不可欠であるため、県による障がい者雇用推進事業主への優遇制度の周知を行い、地方公共団体や事業主団体とも連携を密にして、障害者雇用や支援策についての理解を図る。

イ 障害者福祉施策等との連携の一層の強化（福祉的就労から一般雇用へ）

福祉施設や特別支援学校等に対し、一般雇用や雇用支援策に対する理解促進のために県と労働局の共催によるセミナー等を開催する。さらに関係機関と障害者就労支援アドバイザーの連携による就労支援の強化、養護学校や医療機関等との連携及び障害者本人や保護者の理解促進を図って行く。具体的には個々の障害者に対する支援を着実に実施するため、連携会議の開催や「チーム支援」の体制・機能の強化を図り障害者トライアル雇用やジョブコーチ等の支援策を活用する。

ウ 障害者の雇用機会の拡大

障害の種類及び程度等障害者の状況に応じたきめ細かな職業相談・職業紹介に努めるとともに、未達成企業の解消を意識した求人開拓を実施する。特に、就職面接会やミニ管理選考会を積極的に開催する等、障害者に対する就職支援を強化するとともに、9月の障害者雇用支援月間において、障害者の雇用促進について県民の意識の高揚を図るため、優良事業所等への厚生労働大臣表彰や知事感謝状等を贈呈するほか、ふれあい合同面接会（山形所・寒河江所合同）を開催する。

精神障害者については、医療機関と連携したジョブガイダンス事業を実施し、その中で、段階的に勤務時間を延ばす方法、グループ就労等障害者の状況に応じた雇用について認識を深め、実際の雇用に結び付ける。また、発達障害や視覚障害、精神障害等の中途障害者については、関係機関との連携を図りつつ、雇用促進・雇用継続のための支援を実施する。

(6) 地域の実情を踏まえた雇用対策の展開

ア 雇用情勢が厳しい地域等への支援

地域雇用開発促進法に基づき認められた雇用開発促進地域である酒田地域において、雇用開発に取り組む事業主を支援する地域雇用開発助成金等の活用を、山形県及び該当市町

と連携して周知に努め、地域における雇用機会の増大を図る。

また、雇用改善の動きが弱い地域に対して新設される再生中小企業創業助成金（仮称）の周知を図り、積極的な活用を進めることにより雇用創出効果を高め、中小企業への支援措置を強化する。

山形県が行う産業振興施策は、県内経済を活性化させ、新たな雇用の場の創出につながるものであり、労働局・ハローワークはその機能を十分に発揮して人材確保に努める。

そのために、県が企業立地を積極的に推進するために設置しているワンストップサポートセンターと連携を密にし、優秀な人材確保に向けた各種情報の提供及び誘致企業に特化した就職面接会を開催するなど、進出企業に対する体系的な就職支援を実施する。

イ 地域における雇用創造の支援

地域の雇用創造に自発的に取り組む市町村等の取組を促進するため、雇用創造効果の高い地域雇用創造推進事業（パッケージ事業）の周知を図る。それに加え、平成20年度からは、都道府県が中心となって参画する「広域版パッケージ事業」についても、山形県と連携して積極的な活用を図る。

(7) 民間需給調整機能の適正な運営の確保

労働者派遣事業や民間や地方公共団体による職業紹介事業が、適正に運営され、その機能と役割が十分に発揮されるよう、法制度の周知、指導監督、許可申請・届出に係る指導・助言等の需給調整事業関係業務の効果的かつ効率的な実施に努め、労働者派遣法及び職業安定法の円滑な施行を図る。

特に、偽装請負の適正化に向けての指導監督について、労働基準行政と連携して効果的に実施する。

また、4月1日に施行予定である「日雇派遣労働者の雇用の安定等を図るために派遣元事業主及び派遣先が講ずべき指針」の周知を図るとともに、当該指針等に基づき指導監督を実施する。

なお、公共職業安定所においては、引き続き派遣労働者や求職者からの苦情、相談への適切な対応に努める。

2 労働保険制度の的確な運用

雇用保険の適正な業務運営の推進

雇用保険業務の運営については、認定担当部門と紹介担当部門が連携し、初回認定日その他の認定日における受給者全員に対する職業相談等を行うための効果的な認定時間の設定、給付制限中の者に対する積極的な支援等を実施することにより、雇用保険受給者の早期再就職を図り、雇用保険制度の一層的確な運用を推進する。

また、窓口や各種説明会等さまざまな機会を捉えて雇用保険制度の周知広報等に努めるとともに、不正受給防止を一層徹底するため、各種書類の厳密な審査と就職先事業所に対する十分な調査・指導を推進し、不正受給の防止と早期発見に努める。

利用者の利便性の向上と業務簡素化を図るため、雇用保険関係手続に係る電子申請の利用を促進する。

3 山形労働局職業安定行政組織

(平成21年4月1日現在)

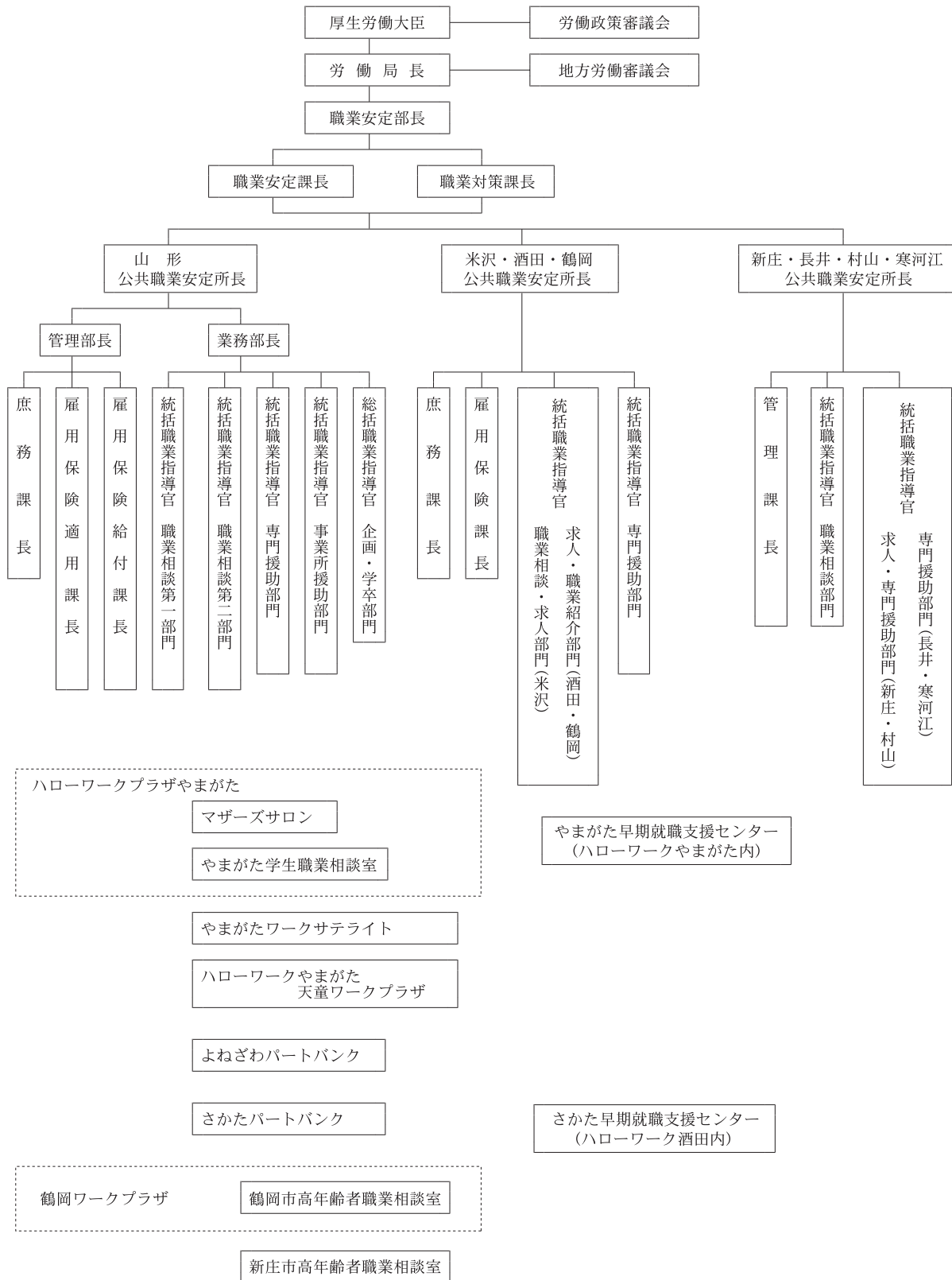

4 山形労働局職業安定部組織

(平成21年4月1日現在)

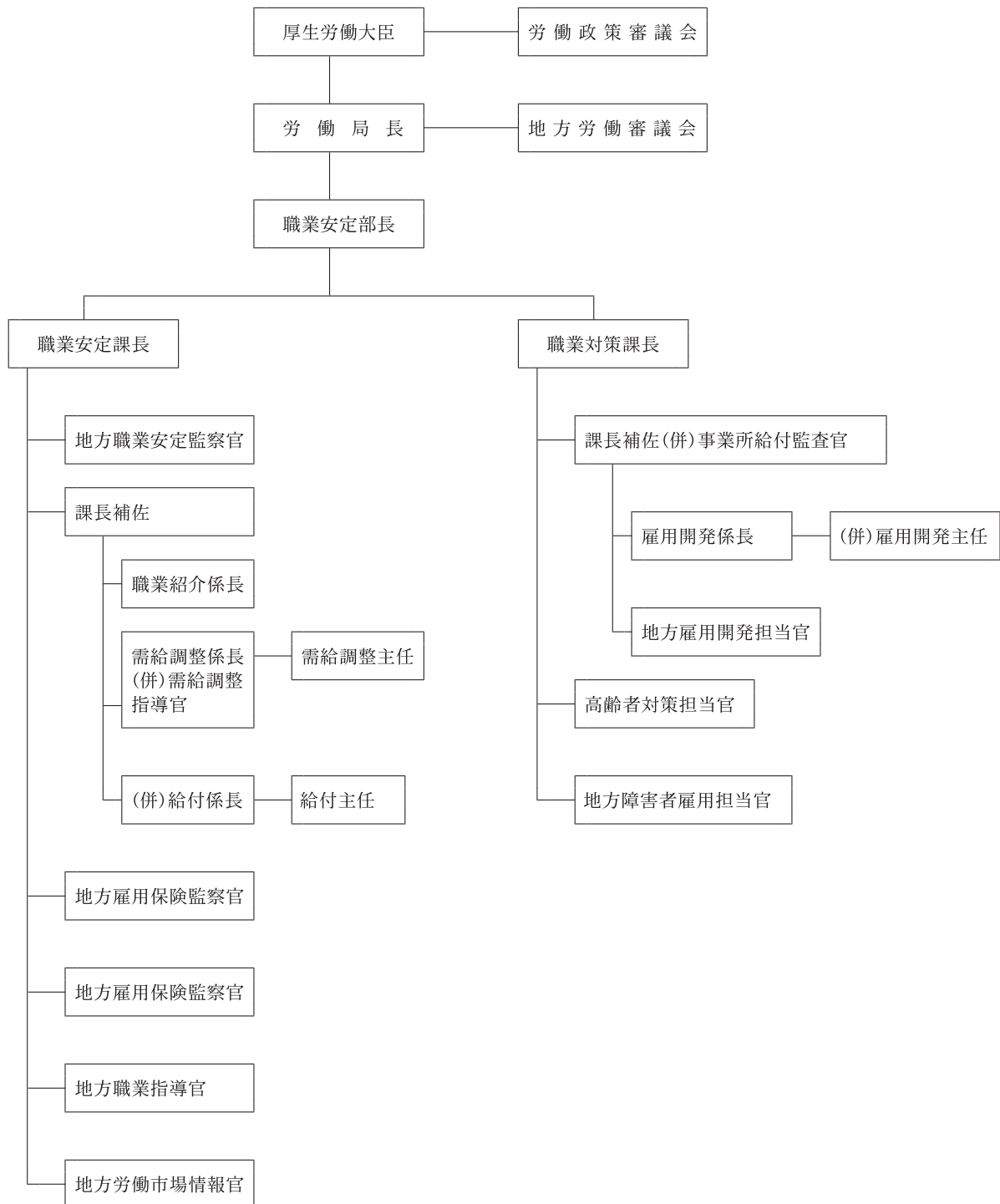

5 公共職業安定所一覽

(平成21年4月1日現在)

名 称	所 在 地 電 話 番 号	管轄地域 (面積km ²)	
ハローワーク山形	山形市桜町二丁目6-13 023(684)1521	3市 2町	山形市・上山市・天童市 東村山郡 [山辺町・中山町] (827.89)
ハローワーク米沢	米沢市金池三丁目1-39 米沢地方合同庁舎内 0238(22)8155	2市 2町	米沢市・南陽市 東置賜郡 [高畠町・川西町] (1,055.94)
ハローワーク酒田	酒田市上安町一丁目6-6 0234(27)3111	1市 2町	酒田市 東田川郡 [庄内町] 飽海郡 [遊佐町] (1,060.46)
ハローワーク鶴岡	鶴岡市道形町1-13 0235(25)2501	1市 1町	鶴岡市 東田川郡 [三川町] (1,344.72)
ハローワーク新庄	新庄市東谷地田町6-4 新庄合同庁舎内 0233(22)8609	1市 4町 3村	新庄市 最上郡 [舟形町・真室川町・金山町・ 最上町・大蔵村・戸沢村・鮭川村] (1,803.62)
ハローワーク長井	長井市幸町15-5 0238(84)8609	1市 3町	長井市 西置賜郡 [白鷹町・飯豊町・小国町] (1,439.58)
ハローワーク村山	村山市楯岡五日町14-30 0237(55)8609	3市 1町	村山市・尾花沢市・東根市 北村山郡 [大石田町] (855.91)
ハローワーク寒河江	寒河江大字西根字石川西340 0237(86)4221	1市 4町	寒河江市 西村山郡 [大江町・朝日町・西川町・河北町] (935.34)
計 8 所		13市 19町 3村 (9,323.46)	

面積に係る資料出所：「山形県勢要覧（平成21年刊）」（山形県総務部総合政策室統計企画課）

6 公共職業能力開発施設一覽

(平成21年4月1日現在)

区分	施設名	所在地 電話番号	訓練科名	定 員									計		
				専門 課程	普通課程			短期課程							
					2年	1年	2年	2箇月	3箇月	4箇月	6箇月	1年		その他	
山形県立	産業技術短期 大 学 校	山形市松栄 二丁目2-1 023(643)8431	メカトロニクス科	20										20	
			情報管理システム科	30											30
			情報制御システム科	30											30
			建築環境システム科	20											20
			小計 4科	100	0	0	0	0	0	0	0	0	0	0	100
	産業技術短期 大 学 校 庄内校	酒田市京田 三丁目57-4 0234(31)2300	制 御 機 械 科	20											20
			電 子 情 報 科	20											20
			国 際 経 営 科	20											20
			小計 3科	60	0	0	0	0	0	0	0	0	0	0	60
	県立職業能力開発短期大 学 校 合 計			160	0	0	0	0	0	0	0	0	0	160	
山形職業能力 開 発 専 門 校	山形市松栄 二丁目2-1 023(644)9227	自動車科(高卒)			25									25	
		建設技術科(中卒)			20									20	
		緊急再就職促進訓練				80	580		20			20		700	
		デュアルシステム						30						30	
		障害者対象委託訓練				9	50						27	86	
		母子家庭の母等対象委託訓練					20							20	
小計 6科	0	0	45	89	650	30	20	0	47	881					
庄内職業能力 開 発 セ ン タ ー	酒田市京田 三丁目57-4 0234(31)2700	金属技術科(中卒)								20			20		
		緊急再就職促進訓練				20	180		20		20		240		
		デュアルシステム						20					20		
		障害者対象委託訓練					20						20		
		母子家庭の母等対象委託訓練					10						10		
		小計 5科	0	0	0	20	210	20	20	20	20	20	310		
県立職業能力開発校 合 計			0	0	45	109	860	50	40	20	67	1,191			
県立校総合計 4 施設			160	0	45	109	860	50	40	20	67	1,351			
(独法人) 雇 用 ・ 能 力 開 発 機 構	山形センター	山形市大字 漆山1954 023(686)2225	NC生産システム科							36			36		
			NC生産システム科デュアルコース							36				36	
			テクニカルメタルワーク科							72				72	
			住宅サービス科							80				80	
			電 気 設 備 科							72				72	
			デュアルシステム若年コース						320					320	
			デュアルシステム知識実習得コース						110					110	
			再チャレンジコース					90						90	
			そ の 他										40	40	
	小計 9科	0	0	0	0	90	430	296	0	40	856				
(独法人)雇用・能力開発機構山形センター 合 計			0	0	0	0	90	430	296	0	40	856			
合 計 5 施設 27 科			160	0	45	109	950	480	336	20	107	2,207			

7 公共職業安定所別学校数

(平成21年4月1日現在)

安定所別	中学校	高等学 校				国立高等 専門学校	短期大学	大 学
		計	26条	27条	33条の2			
山 形	34(6)	25(7)		16(3)	9(4)		2	3
米 沢	22(1)	10(1)		7(1)	3		1	*1
酒 田	15(1)	11		9	2			1
鶴 岡	13(1)	12(2)	2(2)	5	5	1		*1
新 庄	15(1)	7(1)	1(1)	4	2			
長 井	10	5		4	1			
村 山	16(1)	5(1)		3(1)	2			
寒 河 江	7	4		3	1			
計	132(11)	79(12)	3(3)	51(5)	25(4)	1	3	4

(注) () は特殊学校で内数 * は大学の学部

○33条の2の学校名(分校・特殊学校を除く)

・高 校

(山 形) 山形工業高校 山形市立商業高校 蔵王高校 天童高校 山形電波工業高校

(米 沢) 米沢商業高校 米沢工業高校 置賜農業高校

(酒 田) 酒田商業高校 酒田工業高校

(鶴 岡) 鶴岡工業高校 庄内農業高校 加茂水産高校 羽黒高校 鶴岡東高校

(新 庄) 新庄神室産業高校 新庄南高校

(長 井) 長井工業高校

(村 山) 村山農業高校 東根工業高校

(寒河江) 寒河江工業高校

・高 専 鶴岡工業高等専門学校(鶴岡)

・短 大 米沢女子短期大学(米沢) 山形短期大学(山形) 羽陽学園短期大学(山形)

・大 学 山形大学[人文・理学・地域教育文化・医学・工学・農学](山形・米沢・鶴岡)

東北芸術工科大学[芸術・デザイン工学](山形)

県立保健医療大学[看護・理学療法・作業療法](山形)

東北公益文科大学[公益](酒田)

【A 職業紹介関係】

I 職業紹介状況 (新規学卒者を除く)

1 一般職業紹介業務主標（パートタイムを含む）

一般とは、常用＋臨時・季節「以下同様」

項目 年度・月		① 新規求人数			② 月間有効求人数			③ 新規求職申込件数			④ ③のうち 雇用保険 受給者 以下⑤受給者
		一般	常用	臨時・ 季節	一般	常用	臨時・ 季節	一般	常用	臨時・ 季節	
19	4	8,508	8,100	408	22,341	21,471	870	9,230	8,384	846	3,314
20	月	8,420	8,038	382	19,952	19,291	661	9,358	8,677	681	3,425
対前年同月比		▲1.03	▲0.77	▲6.37	▲10.69	▲10.15	▲24.02	1.39	3.49	▲19.50	3.35
19	5	8,738	7,960	778	22,007	20,764	1,243	6,923	6,429	494	1,974
20	月	7,457	6,788	669	19,192	18,128	1,064	6,795	6,340	455	1,825
対前年同月比		▲14.66	▲14.72	▲14.01	▲12.79	▲12.70	▲14.40	▲1.85	▲1.38	▲7.89	▲7.55
19	6	8,470	8,001	469	21,534	20,377	1,157	5,882	5,772	110	1,659
20	月	7,472	6,963	509	19,068	17,951	1,117	5,960	5,834	126	1,487
対前年同月比		▲11.78	▲12.97	8.53	▲11.45	▲11.91	▲3.46	1.33	1.07	14.55	▲10.37
19	7	8,878	8,405	473	21,865	20,883	982	6,252	6,204	48	1,782
20	月	7,951	7,369	582	19,039	17,828	1,211	6,283	6,229	54	1,618
対前年同月比		▲10.44	▲12.33	23.04	▲12.92	▲14.63	23.32	0.50	0.40	12.50	▲9.20
19	8	8,629	8,103	526	21,953	20,987	966	6,014	5,965	49	1,591
20	月	6,847	6,396	451	17,942	17,019	923	5,719	5,655	64	1,507
対前年同月比		▲20.65	▲21.07	▲14.26	▲18.27	▲18.91	▲4.45	▲4.91	▲5.20	30.61	▲5.28
19	9	9,033	8,509	524	22,703	21,718	985	6,173	6,079	94	1,491
20	月	7,868	7,260	608	19,069	18,113	956	6,880	6,807	73	1,785
対前年同月比		▲12.90	▲14.68	16.03	▲16.01	▲16.60	▲2.94	11.45	11.98	▲22.34	19.72
19	10	9,382	8,532	850	23,141	21,805	1,336	6,822	6,742	80	1,926
20	月	7,554	6,767	787	18,763	17,441	1,322	6,911	6,810	101	1,805
対前年同月比		▲19.48	▲20.69	▲7.41	▲18.92	▲20.01	▲1.05	1.30	1.01	26.25	▲6.28
19	11	8,452	7,593	859	22,224	20,580	1,644	5,568	5,371	197	1,393
20	月	5,601	5,086	515	16,518	15,245	1,273	5,859	5,674	185	1,451
対前年同月比		▲33.73	▲33.02	▲40.05	▲25.67	▲25.92	▲22.57	5.23	5.64	▲6.09	4.16
19	12	7,034	6,428	606	20,386	18,726	1,660	5,295	4,700	595	1,378
20	月	5,748	5,179	569	14,793	13,666	1,127	7,424	6,968	456	2,161
対前年同月比		▲18.28	▲19.43	▲6.11	▲27.44	▲27.02	▲32.11	40.21	48.26	▲23.36	56.82
19	1	8,685	8,255	430	20,058	19,182	876	7,242	6,575	667	1,905
20	月	5,807	5,253	554	13,399	12,417	982	10,734	10,012	722	3,862
対前年同月比		▲33.14	▲36.37	28.84	▲33.20	▲35.27	12.10	48.22	52.27	8.25	102.73
19	2	8,148	7,731	417	20,326	19,571	755	6,804	6,687	117	1,400
20	月	5,261	4,811	450	12,478	11,788	690	8,940	8,801	139	3,086
対前年同月比		▲35.43	▲37.77	7.91	▲38.61	▲39.77	▲8.61	31.39	31.61	18.80	120.43
19	3	8,081	7,726	355	20,801	20,121	680	7,514	7,390	124	1,630
20	月	6,199	5,827	372	12,908	12,303	605	9,615	9,494	121	3,121
対前年同月比		▲23.29	▲24.58	4.79	▲37.95	▲38.85	▲11.03	27.96	28.47	▲2.42	91.47
19	合	102,038	95,343	6,695	259,339	246,185	13,154	79,719	76,298	3,421	21,443
20	計	82,185	75,737	6,448	203,121	191,190	11,931	90,478	87,301	3,177	27,133
対前年度比		▲19.46	▲20.56	▲3.69	▲21.68	▲22.34	▲9.30	13.50	14.42	▲7.13	26.54

⑤ ③のうち中高年者の新規求職申込件数			⑥ 月間有効求職者数			⑦ ⑥のうち⑩受給者	⑧ ⑥のうち中高年者の有効求職者数			⑨ 紹介件数			⑩のうち⑩受給者
一般	常用	臨時・季節	一般	常用	臨時・季節		一般	常用	臨時・季節	一般	常用	臨時・季節	
3,985	3,236	749	26,565	25,568	997	10,273	10,790	9,946	844	10,830	10,521	309	2,062
4,114	3,520	594	27,103	26,291	812	10,048	11,156	10,482	674	11,913	11,491	422	2,287
3.24	8.78	▲20.69	2.03	2.83	▲18.56	▲2.19	3.39	5.39	▲20.14	10.00	9.22	36.57	10.91
2,470	2,054	416	26,247	25,039	1,208	10,607	10,757	9,726	1,031	10,761	10,310	451	2,390
2,521	2,147	374	26,370	25,405	965	10,139	11,104	10,296	808	10,856	10,363	493	2,237
2.06	4.53	▲10.10	0.47	1.46	▲20.12	▲4.41	3.23	5.86	▲21.63	0.88	0.51	9.31	▲6.40
1,927	1,837	90	24,417	23,859	558	10,385	9,765	9,310	455	9,739	9,278	461	2,236
1,989	1,884	105	24,895	24,373	522	10,025	10,295	9,872	423	10,199	9,737	462	2,223
3.22	2.56	16.67	1.96	2.15	▲6.45	▲3.47	5.43	6.04	▲7.03	4.72	4.95	0.22	▲0.58
2,094	2,063	31	23,644	23,506	138	10,429	9,318	9,227	91	9,766	9,384	382	2,290
2,073	2,041	32	24,152	23,988	164	10,030	9,763	9,645	118	10,351	9,823	528	2,346
▲1.00	▲1.07	3.23	2.15	2.05	18.84	▲3.83	4.78	4.53	29.67	5.99	4.68	38.22	2.45
2,010	1,978	32	23,259	23,126	133	10,099	9,201	9,116	85	9,498	9,095	403	2,139
1,922	1,886	36	23,396	23,278	118	9,725	9,490	9,425	65	9,010	8,594	416	1,940
▲4.38	▲4.65	12.50	0.59	0.66	▲11.28	▲3.70	3.14	3.39	▲23.53	▲5.14	▲5.51	3.23	▲9.30
1,909	1,838	71	23,309	23,134	175	9,527	9,003	8,881	122	9,665	9,239	426	2,132
2,271	2,215	56	24,311	24,179	132	9,862	9,730	9,643	87	11,414	10,937	477	2,320
18.96	20.51	▲21.13	4.30	4.52	▲24.57	3.52	8.08	8.58	▲28.69	18.10	18.38	11.97	8.82
2,303	2,239	64	23,797	23,601	196	9,616	9,144	8,993	151	11,492	10,963	529	2,664
2,291	2,215	76	24,687	24,503	184	9,819	9,693	9,556	137	11,675	11,047	628	2,473
▲0.52	▲1.07	18.75	3.74	3.82	▲6.12	2.11	6.00	6.26	▲9.27	1.59	0.77	18.71	▲7.17
1,904	1,771	133	22,656	22,366	290	9,017	8,794	8,597	197	9,630	9,113	517	2,268
1,970	1,836	134	24,061	23,821	240	9,315	9,427	9,264	163	9,871	9,175	696	1,946
3.47	3.67	0.75	6.20	6.51	▲17.24	3.30	7.20	7.76	▲17.26	2.50	0.68	34.62	▲14.20
2,050	1,632	418	21,416	20,629	787	8,497	8,739	8,197	542	7,456	6,822	634	1,728
2,606	2,304	302	25,278	24,616	662	9,926	9,956	9,512	444	10,883	9,884	999	2,210
27.12	41.18	▲27.75	18.03	19.33	▲15.88	16.82	13.93	16.04	▲18.08	45.96	44.88	57.57	27.89
2,670	2,209	461	22,296	21,130	1,166	8,735	9,175	8,374	801	9,456	8,910	546	1,944
3,915	3,422	493	29,653	28,462	1,191	12,168	11,617	10,809	808	14,389	12,759	1,630	3,075
46.63	54.91	6.94	33.00	34.70	2.14	39.30	26.62	29.08	0.87	52.17	43.20	198.53	58.18
2,146	2,076	70	22,897	22,275	622	8,415	8,963	8,540	423	11,168	10,833	335	2,266
3,102	3,006	96	32,213	31,497	716	13,917	12,451	11,963	488	15,752	14,721	1,031	4,078
44.55	44.80	37.14	40.69	41.40	15.11	65.38	38.92	40.08	15.37	41.05	35.89	207.76	79.96
2,550	2,469	81	24,732	24,493	239	8,514	9,435	9,291	144	12,737	12,334	403	2,350
3,489	3,409	80	35,320	35,043	277	15,690	13,692	13,522	170	18,815	17,851	964	5,101
36.82	38.07	▲1.23	42.81	43.07	15.90	84.28	45.12	45.54	18.06	47.72	44.73	139.21	117.06
28,018	25,402	2,616	285,235	278,726	6,509	114,114	113,084	108,198	4,886	122,198	116,802	5,396	26,469
32,263	29,885	2,378	321,439	315,456	5,983	130,664	128,374	123,989	4,385	145,128	136,382	8,746	32,236
15.15	17.65	▲9.10	12.69	13.18	▲8.08	14.50	13.52	14.59	▲10.25	18.76	16.76	62.08	21.79

項目 年度・月		⑪ 就職件数			⑫ ⑪のうち県内 就職件数			⑬ ⑪のうち県外 就職件数			⑭ ⑪のうち 受給者	⑮ ⑪うち中高年齢者の 就職件数		
		一般	常用	臨時 季節	一般	常用	臨時 季節	一般	常用	臨時 季節		一般	常用	臨時 季節
19	4	2,718	2,589	129	2,564	2,449	115	154	140	14	564	746	707	39
20	月	2,851	2,717	134	2,684	2,566	118	167	151	16	579	838	788	50
対前年同月比		4.89	4.94	3.88	4.68	4.78	2.61	8.44	7.86	14.29	2.66	12.33	11.46	28.21
19	5	2,830	2,670	160	2,657	2,513	144	173	157	16	680	756	698	58
20	月	2,542	2,356	186	2,386	2,216	170	156	140	16	586	728	665	63
対前年同月比		▲10.18	▲11.76	16.25	▲10.20	▲11.82	18.06	▲9.83	▲10.83	0.00	▲13.82	▲3.70	▲4.73	8.62
19	6	2,584	2,364	220	2,408	2,200	208	176	164	12	671	679	616	63
20	月	2,458	2,242	216	2,316	2,118	198	142	124	18	566	729	642	87
対前年同月比		▲4.88	▲5.16	▲1.82	▲3.82	▲3.73	▲4.81	▲19.32	▲24.39	50.00	▲15.65	7.36	4.22	38.10
19	7	2,553	2,374	179	2,401	2,238	163	152	136	16	621	748	662	86
20	月	2,500	2,268	232	2,335	2,130	205	165	138	27	580	743	652	91
対前年同月比		▲2.08	▲4.47	29.61	▲2.75	▲4.83	25.77	8.55	1.47	68.75	▲6.60	▲0.67	▲1.51	5.81
19	8	2,254	2,072	182	2,095	1,934	161	159	138	21	586	707	641	66
20	月	1,973	1,780	193	1,868	1,693	175	105	87	18	454	565	493	72
対前年同月比		▲12.47	▲14.09	6.04	▲10.84	▲12.46	8.70	▲33.96	▲36.96	▲14.29	▲22.53	▲20.08	▲23.09	9.09
19	9	2,623	2,397	226	2,451	2,247	204	172	150	22	606	813	736	77
20	月	2,581	2,388	193	2,418	2,235	183	163	153	10	561	769	701	68
対前年同月比		▲1.60	▲0.38	▲14.60	▲1.35	▲0.53	▲10.29	▲5.23	2.00	▲54.55	▲7.43	▲5.41	▲4.76	▲11.69
19	10	2,946	2,685	261	2,765	2,526	239	181	159	22	752	889	763	126
20	月	2,674	2,410	264	2,513	2,275	238	161	135	26	607	767	665	102
対前年同月比		▲9.23	▲10.24	1.15	▲9.11	▲9.94	▲0.42	▲11.05	▲15.09	18.18	▲19.28	▲13.72	▲12.84	▲19.05
19	11	2,525	2,295	230	2,344	2,160	184	181	135	46	597	746	651	95
20	月	2,054	1,828	226	1,915	1,722	193	139	106	33	422	612	527	85
対前年同月比		▲18.65	▲20.35	▲1.74	▲18.30	▲20.28	4.89	▲23.20	▲21.48	▲28.26	▲29.31	▲17.96	▲19.05	▲10.53
19	12	2,116	1,867	249	1,977	1,740	237	139	127	12	520	631	559	72
20	月	1,953	1,639	314	1,824	1,528	296	129	111	18	442	598	516	82
対前年同月比		▲7.70	▲12.21	26.10	▲7.74	▲12.18	24.89	▲7.19	▲12.60	50.00	▲15.00	▲5.23	▲7.69	13.89
19	1	2,007	1,752	255	1,879	1,649	230	128	103	25	476	579	486	93
20	月	2,054	1,627	427	1,923	1,512	411	131	115	16	493	550	433	117
対前年同月比		2.34	▲7.13	67.45	2.34	▲8.31	78.70	2.34	11.65	▲36.00	3.57	▲5.01	▲10.91	25.81
19	2	2,257	2,102	155	2,121	1,974	147	136	128	8	479	616	569	47
20	月	2,248	1,852	396	2,097	1,713	384	151	139	12	568	615	474	141
対前年同月比		▲0.40	▲11.89	155.48	▲1.13	▲13.22	161.22	11.03	8.59	50.00	18.58	▲0.16	▲16.70	200.00
19	3	3,169	2,997	172	2,989	2,840	149	180	157	23	619	913	866	47
20	月	3,183	2,909	274	2,992	2,728	264	191	181	10	860	942	862	80
対前年同月比		0.44	▲2.94	59.30	0.10	▲3.94	77.18	6.11	15.29	▲56.52	38.93	3.18	▲0.46	70.21
19	合	30,582	28,164	2,418	28,651	26,470	2,181	1,931	1,694	237	7,171	8,823	7,954	869
20	計	29,071	26,016	3,055	27,271	24,436	2,835	1,800	1,580	220	6,718	8,456	7,418	1,038
対前年度比		▲4.94	▲7.63	26.34	▲4.82	▲7.68	29.99	▲6.78	▲6.73	▲7.17	▲6.32	▲4.16	▲6.74	19.45

⑩ 充足数			新規求人倍率 ①/③ (倍)			有効求人倍率 ②/⑥ (倍)			就 職 率 ⑪/③ (%)		
一 般	常 用	臨・時 季・節	一 般	常 用	臨・時 季・節	一 般	常 用	臨・時 季・節	一 般	常 用	臨・時 季・節
2,621	2,506	115	0.92	0.97	0.48	0.84	0.84	0.87	29.45	30.88	15.25
2,735	2,617	118	0.90	0.93	0.56	0.74	0.73	0.81	30.47	31.31	19.68
4.35	4.43	2.61	▲0.02	▲0.04	0.08	▲0.10	▲0.11	▲0.06	1.02	0.43	4.43
2,723	2,578	145	1.26	1.24	1.57	0.84	0.83	1.03	40.88	41.53	32.39
2,439	2,268	171	1.10	1.07	1.47	0.73	0.71	1.10	37.41	37.16	40.88
▲10.43	▲12.02	17.93	▲0.16	▲0.17	▲0.10	▲0.11	▲0.12	0.07	▲3.47	▲4.37	8.49
2,469	2,261	208	1.44	1.39	4.26	0.88	0.85	2.07	43.93	40.96	200.00
2,357	2,159	198	1.25	1.19	4.04	0.77	0.74	2.14	41.24	38.43	171.43
▲4.54	▲4.51	▲4.81	▲0.19	▲0.20	▲0.22	▲0.11	▲0.11	0.07	▲2.69	▲2.53	▲28.57
2,455	2,290	165	1.42	1.35	9.85	0.92	0.89	7.12	40.83	38.27	372.92
2,377	2,172	205	1.27	1.18	10.78	0.79	0.74	7.38	39.79	36.41	429.63
▲3.18	▲5.15	24.24	▲0.15	▲0.17	0.93	▲0.13	▲0.15	0.26	▲1.04	▲1.86	56.71
2,140	1,976	164	1.43	1.36	10.73	0.94	0.91	7.26	37.48	34.74	371.43
1,916	1,741	175	1.20	1.13	7.05	0.77	0.73	7.82	34.50	31.48	301.56
▲10.47	▲11.89	6.71	▲0.23	▲0.23	▲3.68	▲0.17	▲0.18	0.56	▲2.98	▲3.26	▲69.87
2,507	2,303	204	1.46	1.40	5.57	0.97	0.94	5.63	42.49	39.43	240.43
2,465	2,280	185	1.14	1.07	8.33	0.78	0.75	7.24	37.51	35.08	264.38
▲1.68	▲1.00	▲9.31	▲0.32	▲0.33	2.76	▲0.19	▲0.19	1.61	▲4.98	▲4.35	23.95
2,817	2,577	240	1.38	1.27	10.63	0.97	0.92	6.82	43.18	39.82	326.25
2,577	2,336	241	1.09	0.99	7.79	0.76	0.71	7.18	38.69	35.39	261.39
▲8.52	▲9.35	0.42	▲0.29	▲0.28	▲2.84	▲0.21	▲0.21	0.36	▲4.49	▲4.43	▲64.86
2,380	2,191	189	1.52	1.41	4.36	0.98	0.92	5.67	45.35	42.73	116.75
1,955	1,761	194	0.96	0.90	2.78	0.69	0.64	5.30	35.06	32.22	122.16
▲17.86	▲19.63	2.65	▲0.56	▲0.51	▲1.58	▲0.29	▲0.28	▲0.37	▲10.29	▲10.51	5.41
2,012	1,772	240	1.33	1.37	1.02	0.95	0.91	2.11	39.96	39.72	41.85
1,864	1,564	300	0.77	0.74	1.25	0.59	0.56	1.70	26.31	23.52	68.86
▲7.36	▲11.74	25.00	▲0.56	▲0.63	0.23	▲0.36	▲0.35	▲0.41	▲13.65	▲16.20	27.01
1,912	1,682	230	1.20	1.26	0.64	0.90	0.91	0.75	27.71	26.65	38.23
1,955	1,543	412	0.54	0.52	0.77	0.45	0.44	0.82	19.14	16.25	59.14
2.25	▲8.26	79.13	▲0.66	▲0.74	0.13	▲0.45	▲0.47	0.07	▲8.57	▲10.40	20.91
2,156	2,008	148	1.20	1.16	3.56	0.89	0.88	1.21	33.17	31.43	132.48
2,134	1,750	384	0.59	0.55	3.24	0.39	0.37	0.96	25.15	21.04	284.89
▲1.02	▲12.85	159.46	▲0.61	▲0.61	▲0.32	▲0.50	▲0.51	▲0.25	▲8.02	▲10.39	152.41
3,047	2,895	152	1.08	1.05	2.86	0.84	0.82	2.85	42.17	40.55	138.71
3,052	2,787	265	0.64	0.61	3.07	0.37	0.35	2.18	33.10	30.64	226.45
0.16	▲3.73	74.34	▲0.44	▲0.44	0.21	▲0.47	▲0.47	▲0.67	▲9.07	▲9.91	87.74
29,239	27,039	2,200	1.28	1.25	1.96	0.91	0.88	2.02	38.36	36.91	70.68
27,826	24,978	2,848	0.91	0.87	2.03	0.63	0.61	1.99	32.13	29.80	96.16
▲4.83	▲7.62	29.45	▲0.37	▲0.38	0.07	▲0.28	▲0.27	▲0.03	▲6.23	▲7.11	25.48

項目		充足率 ⑯/① (%)			新規求職者 に占める⑳ 受給者の割 合④/③ (%)	有効求職者 に占める㉑ 受給者の割 合⑦/⑥ (%)	㉒受給者の 就職率 ⑭/④ (%)	中高年齢求職者の就職率 ⑮/⑤ (%)		
		一般	常用	臨時 ・ 季節				一般	常用	臨時 ・ 季節
19	4	30.81	30.94	28.19	35.90	38.67	17.02	18.72	21.85	5.21
20	月	32.48	32.56	30.89	36.60	37.07	16.91	20.37	22.39	8.42
対前年同月比		1.67	1.62	2.70	0.70	▲1.60	▲0.11	1.65	0.54	3.21
19	5	31.16	32.39	18.64	28.51	40.41	34.45	30.61	33.98	13.94
20	月	32.71	33.41	25.56	26.86	38.45	32.11	28.88	30.97	16.84
対前年同月比		1.55	1.02	6.92	▲1.65	▲1.96	▲2.34	▲1.73	▲3.01	2.90
19	6	29.15	28.26	44.35	28.20	42.53	40.45	35.24	33.53	70.00
20	月	31.54	31.01	38.90	24.95	40.27	38.06	36.65	34.08	82.86
対前年同月比		2.39	2.75	▲5.45	▲3.25	▲2.26	▲2.39	1.41	0.55	12.86
19	7	27.65	27.25	34.88	28.50	44.11	34.85	35.72	32.09	277.42
20	月	29.90	29.47	35.22	25.75	41.53	35.85	35.84	31.95	284.38
対前年同月比		2.25	2.22	0.34	▲2.75	▲2.58	1.00	0.12	▲0.14	6.96
19	8	24.80	24.39	31.18	26.45	43.42	36.83	35.17	32.41	206.25
20	月	27.98	27.22	38.80	26.35	41.57	30.13	29.40	26.14	200.00
対前年同月比		3.18	2.83	7.62	▲0.10	▲1.85	▲6.70	▲5.77	▲6.27	▲6.25
19	9	27.75	27.07	38.93	24.15	40.87	40.64	42.59	40.04	108.45
20	月	31.33	31.40	30.43	25.94	40.57	31.43	33.86	31.65	121.43
対前年同月比		3.58	4.33	▲8.50	1.79	▲0.30	▲9.21	▲8.73	▲8.39	12.98
19	10	30.03	30.20	28.24	28.23	40.41	39.04	38.60	34.08	196.88
20	月	34.11	34.52	30.62	26.12	39.77	33.63	33.48	30.02	134.21
対前年同月比		4.08	4.32	2.38	▲2.11	▲0.64	▲5.41	▲5.12	▲4.06	▲62.67
19	11	28.16	28.86	22.00	25.02	39.80	42.86	39.18	36.76	71.43
20	月	34.90	34.62	37.67	24.77	38.71	29.08	31.07	28.70	63.43
対前年同月比		6.74	5.76	15.67	▲0.25	▲1.09	▲13.78	▲8.11	▲8.06	▲8.00
19	12	28.60	27.57	39.60	26.02	39.68	37.74	30.78	34.25	17.22
20	月	32.43	30.20	52.72	29.11	39.27	20.45	22.95	22.40	27.15
対前年同月比		3.83	2.63	13.12	3.09	▲0.41	▲17.29	▲7.83	▲11.85	9.93
19	1	22.01	20.38	53.49	26.30	39.18	24.99	21.69	22.00	20.17
20	月	33.67	29.37	74.37	35.98	41.03	12.77	14.05	12.65	23.73
対前年同月比		11.66	8.99	20.88	9.68	1.85	▲12.22	▲7.64	▲9.35	3.56
19	2	26.46	25.97	35.49	20.58	36.75	34.21	28.70	27.41	67.14
20	月	40.56	36.37	85.33	34.52	43.20	18.41	19.83	15.77	146.88
対前年同月比		14.10	10.40	49.84	13.94	6.45	▲15.80	▲8.87	▲11.64	79.74
19	3	37.71	37.47	42.82	21.69	34.43	37.98	35.80	35.07	58.02
20	月	49.23	47.83	71.24	32.46	44.42	27.56	27.00	25.29	100.00
対前年同月比		11.52	10.36	28.42	10.77	9.99	▲10.42	▲8.80	▲9.78	41.98
19	合	28.66	28.36	32.86	26.90	40.01	33.44	31.49	31.31	33.22
20	計	33.86	32.98	44.17	29.99	40.65	24.76	26.21	24.82	43.65
対前年度比		5.20	4.62	11.31	3.09	0.64	▲8.68	▲5.28	▲6.49	10.43

新規求職者に占める中高年齢者の割合 ⑤/③ (%)			【参考】有効ベースでの率 (%)									
			就職率 ⑪/⑥			充足率 ⑫/②			⑬受給者の就職率 ⑭/⑦	中高年齢求職者の就職率⑮/⑧		
一般	常用	臨時・季節	一般	常用	臨時・季節	一般	常用	臨時・季節			一般	常用
43.17	38.60	88.53	10.23	10.13	12.94	11.73	11.67	13.22	5.49	6.91	7.11	4.62
43.96	40.57	87.22	10.52	10.33	16.50	13.71	13.57	17.85	5.76	7.51	7.52	7.42
0.79	1.97	▲1.31	0.29	0.20	3.56	1.98	1.90	4.63	0.27	0.60	0.41	2.80
35.68	31.95	84.21	10.78	10.66	13.25	12.37	12.42	11.67	6.41	7.03	7.18	5.63
37.10	33.86	82.20	9.64	9.27	19.27	12.71	12.51	16.07	5.78	6.56	6.46	7.80
1.42	1.91	▲2.01	▲1.14	▲1.39	6.02	0.34	0.09	4.40	▲0.63	▲0.47	▲0.72	2.17
32.76	31.83	81.82	10.58	9.91	39.43	11.47	11.10	17.98	6.46	6.95	6.62	13.85
33.37	32.29	83.33	9.87	9.20	41.38	12.36	12.03	17.73	5.65	7.08	6.50	20.57
0.61	0.46	1.51	▲0.71	▲0.71	1.95	0.89	0.93	▲0.25	▲0.81	0.13	▲0.12	6.72
33.49	33.25	64.58	10.80	10.10	129.71	11.23	10.97	16.80	5.95	8.03	7.17	94.51
32.99	32.77	59.26	10.35	9.45	141.46	12.48	12.18	16.93	5.78	7.61	6.76	77.12
▲0.50	▲0.48	▲5.32	▲0.45	▲0.65	11.75	1.25	1.21	0.13	▲0.17	▲0.42	▲0.41	▲17.39
33.42	33.16	65.31	9.69	8.96	136.84	9.75	9.42	16.98	5.80	7.68	7.03	77.65
33.61	33.35	56.25	8.43	7.65	163.56	10.68	10.23	18.96	4.67	5.95	5.23	110.77
0.19	0.19	▲9.06	▲1.26	▲1.31	26.72	0.93	0.81	1.98	▲1.13	▲1.73	▲1.80	33.12
30.92	30.24	75.53	11.25	10.36	129.14	11.04	10.60	20.71	6.36	9.03	8.29	63.11
33.01	32.54	76.71	10.62	9.88	146.21	12.93	12.59	19.35	5.69	7.90	7.27	78.16
2.09	2.30	1.18	▲0.63	▲0.48	17.07	1.89	1.99	▲1.36	▲0.67	▲1.13	▲1.02	15.05
33.76	33.21	80.00	12.38	11.38	133.16	12.17	11.82	17.96	7.82	9.72	8.48	83.44
33.15	32.53	75.25	10.83	9.84	143.48	13.73	13.39	18.23	6.18	7.91	6.96	74.45
▲0.61	▲0.68	▲4.75	▲1.55	▲1.54	10.32	1.56	1.57	0.27	▲1.64	▲1.81	▲1.52	▲8.99
34.20	32.97	67.51	11.14	10.26	79.31	10.71	10.65	11.50	6.62	8.48	7.57	48.22
33.62	32.36	72.43	8.54	7.67	94.17	11.84	11.55	15.24	4.53	6.49	5.69	52.15
▲0.58	▲0.61	4.92	▲2.60	▲2.59	14.86	1.13	0.90	3.74	▲2.09	▲1.99	▲1.88	3.93
38.72	34.72	70.25	9.88	9.05	31.64	9.87	9.46	14.46	6.12	7.22	6.82	13.28
35.10	33.07	66.23	7.73	6.66	47.43	12.60	11.44	26.62	4.45	6.01	5.42	18.47
▲3.62	▲1.65	▲4.02	▲2.15	▲2.39	15.79	2.73	1.98	12.16	▲1.67	▲1.21	▲1.40	5.19
36.87	33.60	69.12	9.00	8.29	21.87	9.53	8.77	26.26	5.45	6.31	5.80	11.61
36.47	34.18	68.28	6.93	5.72	35.85	14.59	12.43	41.96	4.05	4.73	4.01	14.48
▲0.40	0.58	▲0.84	▲2.07	▲2.57	13.98	5.06	3.66	15.70	▲1.40	▲1.58	▲1.79	2.87
31.54	31.05	59.83	9.86	9.44	24.92	10.61	10.26	19.60	5.69	6.87	6.66	11.11
34.70	34.16	69.06	6.98	5.88	55.31	17.10	14.85	55.65	4.08	4.94	3.96	28.89
3.16	3.11	9.23	▲2.88	▲3.56	30.39	6.49	4.59	36.05	▲1.61	▲1.93	▲2.70	17.78
33.94	33.41	65.32	12.81	12.24	71.97	14.65	14.39	22.35	7.27	9.68	9.32	32.64
36.29	35.91	66.12	9.01	8.30	98.92	23.64	22.65	43.80	5.48	6.88	6.37	47.06
2.35	2.50	0.80	▲3.80	▲3.94	26.95	8.99	8.26	21.45	▲1.79	▲2.80	▲2.95	14.42
35.15	33.29	76.47	10.72	10.10	37.15	11.27	10.98	16.72	6.28	7.80	7.35	17.79
35.66	34.23	74.85	9.04	8.25	51.06	13.70	13.06	23.87	5.14	6.59	5.98	23.67
0.51	0.94	▲1.62	▲1.68	▲1.85	13.91	2.43	2.08	7.15	▲1.14	▲1.21	▲1.37	5.88

2 職業紹介状況

(1) 求人（パートタイムを除く）

項目 年度・月別 安定所別	① 新規求人数			② 有効求人数		
	一般	常用	臨時・季節	一般	常用	臨時・季節
平成19年度	65,290	61,453	3,837	164,891	157,299	7,592
平成20年度	49,590	45,815	3,775	122,163	115,381	6,782
平成20年4月	5,246	5,042	204	12,314	11,945	369
5月	4,391	4,147	244	11,621	11,175	446
6月	4,659	4,327	332	11,614	11,059	555
7月	4,879	4,513	366	11,575	10,897	678
8月	4,319	3,948	371	11,028	10,311	717
9月	5,117	4,638	479	11,892	11,144	748
10月	4,490	4,153	337	11,552	10,782	770
11月	3,225	2,956	269	9,850	9,265	585
12月	3,345	3,059	286	8,630	8,085	545
平成21年1月	3,458	3,092	366	7,701	7,168	533
2月	3,038	2,758	280	7,228	6,778	450
3月	3,423	3,182	241	7,158	6,772	386
山形	18,052	16,898	1,154	45,268	43,246	2,022
米沢	7,109	6,214	895	16,577	14,959	1,618
酒田	5,760	5,272	488	13,868	12,992	876
鶴岡	6,185	5,725	460	15,135	14,337	798
新庄	3,210	2,944	266	7,819	7,365	454
長井	2,030	1,923	107	5,045	4,886	159
村山	4,272	4,017	255	10,903	10,353	550
寒河江	2,972	2,822	150	7,548	7,243	305

(2) 求職（パートタイムを除く）

③ 新規求職申込件数								
一 般			常 用			臨 時 ・ 季 節		
計	男	女	計	男	女	計	男	女
62,032	34,235	27,492	58,707	31,598	26,806	3,325	2,637	686
69,916	39,119	30,381	66,862	36,671	29,777	3,054	2,448	604
7,073	4,041	2,999	6,402	3,489	2,880	671	552	119
5,152	2,936	2,198	4,708	2,559	2,131	444	377	67
4,519	2,557	1,941	4,398	2,449	1,928	121	108	13
4,803	2,631	2,150	4,754	2,585	2,147	49	46	3
4,387	2,396	1,967	4,335	2,353	1,958	52	43	9
5,080	2,730	2,327	5,012	2,665	2,324	68	65	3
5,164	2,826	2,311	5,077	2,750	2,300	87	76	11
4,539	2,521	1,995	4,362	2,413	1,927	177	108	68
5,993	3,449	2,493	5,554	3,175	2,328	439	274	165
8,670	5,016	3,570	7,967	4,431	3,453	703	585	117
7,053	3,894	3,108	6,920	3,778	3,091	133	116	17
7,483	4,122	3,322	7,373	4,024	3,310	110	98	12
23,367	12,590	10,593	23,057	12,412	10,462	310	178	131
10,302	5,392	4,849	10,120	5,268	4,791	182	124	58
8,737	5,145	3,573	8,226	4,730	3,478	511	415	95
7,852	4,666	3,155	7,193	4,130	3,032	659	536	123
6,122	3,734	2,330	5,340	3,019	2,263	782	715	67
2,893	1,615	1,265	2,886	1,610	1,263	7	5	2
5,892	3,245	2,616	5,402	2,847	2,524	490	398	92
4,751	2,732	2,000	4,638	2,655	1,964	113	77	36

(注) 求職申込書における「性別」欄の記載が任意となったことに伴い、平成16年11月から男女別の合計は全体の値と必ずしも一致しない。

項目 年度・月別 安定所別	④ 月間有効求職者数								
	一 般			常 用			臨 時 ・ 季 節		
	計	男	女	計	男	女	計	男	女
平成19年度	223,192	125,021	97,267	216,948	120,078	95,971	6,244	4,943	1,296
平成20年度	250,116	143,484	105,333	244,465	139,002	104,172	5,651	4,482	1,161
平成20年4月	20,910	11,878	8,914	20,125	11,232	8,776	785	646	138
5月	20,229	11,653	8,491	19,293	10,869	8,339	936	784	152
6月	18,998	10,988	7,932	18,498	10,555	7,865	500	433	67
7月	18,499	10,593	7,834	18,353	10,464	7,817	146	129	17
8月	18,012	10,269	7,663	17,917	10,189	7,648	95	80	15
9月	18,602	10,475	8,048	18,488	10,373	8,036	114	102	12
10月	18,803	10,603	8,126	18,644	10,463	8,107	159	140	19
11月	18,400	10,420	7,904	18,188	10,288	7,825	212	132	79
12月	19,832	11,373	8,346	19,203	11,002	8,089	629	371	257
平成21年1月	23,770	13,862	9,740	22,619	12,994	9,459	1,151	868	281
2月	25,864	15,116	10,562	25,182	14,532	10,466	682	584	96
3月	28,197	16,254	11,773	27,955	16,041	11,745	242	213	28
山 形	83,899	46,492	36,798	83,278	46,131	36,542	621	361	256
米 沢	36,348	19,382	16,796	36,011	19,151	16,690	337	231	106
酒 田	32,026	19,669	12,309	31,140	18,948	12,148	886	721	161
鶴 岡	28,539	17,229	11,208	27,251	16,192	10,957	1,288	1,037	251
新 庄	21,089	12,830	8,104	19,828	11,679	7,994	1,261	1,151	110
長 井	10,910	6,305	4,572	10,878	6,292	4,553	32	13	19
村 山	19,531	10,904	8,553	18,544	10,102	8,368	987	802	185
寒 河 江	17,774	10,673	6,993	17,535	10,507	6,920	239	166	73

(注) 求職申込書における「性別」欄の記載が任意となったことに伴い、平成16年11月から男女別の合計は全体の値と必ずしも一致しない。

(3) 紹介（パートタイムを除く）

⑤ 紹介件数									⑥ ⑤のうち雇用 保険受給者（一般）	
一 般			常 用			臨 時 ・ 季 節			全 数	うち女
計	男	女	計	男	女	計	男	女		
93,882	53,190	40,281	90,578	51,437	38,754	3,304	1,753	1,527	22,657	9,602
106,792	61,917	44,341	101,257	59,021	41,730	5,535	2,896	2,611	26,833	10,429
8,757	5,016	3,691	8,548	4,898	3,604	209	118	87	1,921	763
8,155	4,614	3,513	7,875	4,490	3,359	280	124	154	1,920	815
7,667	4,614	3,024	7,402	4,478	2,895	265	136	129	1,893	716
7,799	4,635	3,132	7,468	4,462	2,975	331	173	157	1,981	809
6,959	3,946	2,978	6,659	3,780	2,844	300	166	134	1,640	667
8,353	4,822	3,495	8,019	4,607	3,379	334	215	116	1,960	755
8,483	5,083	3,364	8,025	4,818	3,172	458	265	192	2,088	802
7,359	4,280	3,056	6,923	4,023	2,879	436	257	177	1,657	662
8,091	4,864	3,197	7,523	4,613	2,882	568	251	315	1,799	650
10,417	6,039	4,299	9,312	5,544	3,695	1,105	495	604	2,501	953
11,315	6,398	4,838	10,673	6,032	4,565	642	366	273	3,337	1,295
13,437	7,606	5,754	12,830	7,276	5,481	607	330	273	4,136	1,542
38,412	22,139	16,022	36,683	21,254	15,187	1,729	885	835	9,220	3,623
16,816	9,382	7,367	15,985	9,028	6,898	831	354	469	4,612	1,974
13,669	8,091	5,558	12,843	7,631	5,193	826	460	365	4,023	1,471
11,744	6,908	4,789	10,941	6,452	4,445	803	456	344	2,792	1,075
6,754	3,865	2,821	6,147	3,499	2,584	607	366	237	1,544	603
4,643	2,715	1,917	4,424	2,624	1,789	219	91	128	1,219	501
7,725	4,561	3,133	7,472	4,408	3,034	253	153	99	1,853	626
7,029	4,256	2,734	6,762	4,125	2,600	267	131	134	1,570	556

(注) 求職申込書における「性別」欄の記載が任意となったことに伴い、平成16年11月から男女別の合計は全体の値と必ずしも一致しない。

(4) 就職（パートタイムを除く）

項目 年度・月別 安定所別	⑦ 就 職 件 数									⑧ ⑦うち他県への就職件数		
	一 般			常 用			臨 時 ・ 季 節			一 般	常 用	臨 時 ・ 季 節
	計	男	女	計	男	女	計	男	女			
平成19年度	21,549	11,845	9,622	20,116	11,046	8,993	1,433	799	629	1,487	1,295	192
平成20年度	19,323	10,230	8,997	17,479	9,250	8,140	1,844	980	857	1,220	1,057	163
平成20年4月	1,918	1,050	847	1,846	1,015	814	72	35	33	117	107	10
5月	1,709	877	828	1,601	839	758	108	38	70	105	102	3
6月	1,670	930	732	1,547	868	671	123	62	61	102	86	16
7月	1,687	962	719	1,550	894	650	137	68	69	119	96	23
8月	1,384	752	628	1,243	672	567	141	80	61	72	56	16
9月	1,763	935	819	1,616	844	763	147	91	56	116	108	8
10月	1,813	1,003	804	1,612	875	731	201	128	73	112	88	24
11月	1,321	715	600	1,191	633	552	130	82	48	89	60	29
12月	1,200	636	561	1,051	568	480	149	68	81	69	57	12
平成21年1月	1,261	623	634	1,048	542	503	213	81	131	83	76	7
2月	1,523	783	728	1,257	628	618	266	155	110	111	105	6
3月	2,074	964	1,097	1,917	872	1,033	157	92	64	125	116	9
山 形	5,854	3,054	2,769	5,377	2,830	2,518	477	224	251	422	413	9
米 沢	2,884	1,524	1,347	2,626	1,415	1,198	258	109	149	172	169	3
酒 田	2,673	1,460	1,213	2,378	1,285	1,093	295	175	120	153	126	27
鶴 岡	2,354	1,227	1,114	2,068	1,064	993	286	163	121	141	118	23
新 庄	1,709	959	734	1,434	775	645	275	184	89	172	82	90
長 井	1,095	553	537	1,014	526	483	81	27	54	39	34	5
村 山	1,403	725	666	1,314	671	631	89	54	35	68	62	6
寒 河 江	1,351	728	617	1,268	684	579	83	44	38	53	53	0

(注) 求職申込書における「性別」欄の記載が任意となったことに伴い、平成16年11月から男女別の合計は全体の値と必ずしも一致しない。

(5) 充足（パートタイムを除く）

⑨ ⑦の一般うち雇用保険受給者			
全 数		うち他県へ	
一 般	うち女	一 般	うち女
5,798	2,528	374	135
5,268	2,344	298	105
467	187	25	9
478	225	33	14
459	187	20	5
458	190	32	13
356	147	19	7
456	200	28	11
496	213	19	4
326	146	14	5
317	134	13	5
366	191	22	6
447	203	29	13
642	321	44	13
1,523	688	112	44
834	377	44	12
826	368	41	16
621	268	37	8
408	169	23	5
335	171	11	6
366	161	22	10
355	142	8	4

項 目 年度・月別 安定所別	⑩ 充 足 数			⑪ ⑩のうち他県 からの充足	
	一 般	常 用	臨 時 季 節		
				一 般	常 用
平成19年度	20,532	19,277	1,255	540	523
平成20年度	18,520	16,829	1,691	479	460
平成20年4月	1,838	1,776	62	47	47
5月	1,643	1,538	105	43	42
6月	1,598	1,491	107	35	34
7月	1,596	1,482	114	32	32
8月	1,352	1,227	125	44	44
9月	1,686	1,545	141	43	40
10月	1,749	1,569	180	51	47
11月	1,265	1,163	102	40	38
12月	1,158	1,018	140	29	26
平成21年1月	1,198	992	206	25	24
2月	1,438	1,178	260	29	28
3月	1,999	1,850	149	61	58
山 形	6,068	5,574	494	182	169
米 沢	2,735	2,479	256	41	41
酒 田	2,492	2,246	246	76	73
鶴 岡	2,398	2,116	282	85	85
新 庄	1,339	1,166	173	14	13
長 井	909	842	67	25	25
村 山	1,407	1,308	99	42	40
寒 河 江	1,172	1,098	74	14	14

(6) パートタイム

項目 年度・月別 安定所別	新規求人数			有効求人数			新規求職申込件数			うち女		
	常用的 パートタイム	臨時的 パートタイム	計	常用的 パートタイム	臨時的 パートタイム	計	常用的 パートタイム	臨時的 パートタイム	計	常用的 パートタイム	臨時的 パートタイム	計
平成19年度	33,890	2,858	36,748	88,886	5,562	94,448	17,591	96	17,687	14,829	61	14,890
平成20年度	29,922	2,673	32,595	75,809	5,149	80,958	20,439	123	20,562	17,016	83	17,099
平成20年4月	2,996	178	3,174	7,346	292	7,638	2,275	10	2,285	1,920	9	1,929
5月	2,641	425	3,066	6,953	618	7,571	1,632	11	1,643	1,409	10	1,419
6月	2,636	177	2,813	6,892	562	7,454	1,436	5	1,441	1,197	4	1,201
7月	2,856	216	3,072	6,931	533	7,464	1,475	5	1,480	1,246	4	1,250
8月	2,448	80	2,528	6,708	206	6,914	1,320	12	1,332	1,116	7	1,123
9月	2,622	129	2,751	6,969	208	7,177	1,795	5	1,800	1,517	2	1,519
10月	2,614	450	3,064	6,659	552	7,211	1,733	14	1,747	1,433	11	1,444
11月	2,130	246	2,376	5,980	688	6,668	1,312	8	1,320	1,100	5	1,105
12月	2,120	283	2,403	5,581	582	6,163	1,414	17	1,431	1,173	14	1,187
平成21年1月	2,161	188	2,349	5,249	449	5,698	2,045	19	2,064	1,687	10	1,697
2月	2,053	170	2,223	5,010	240	5,250	1,881	6	1,887	1,520	2	1,522
3月	2,645	131	2,776	5,531	219	5,750	2,121	11	2,132	1,698	5	1,703
山形	12,896	1,435	14,331	33,128	2,964	36,092	8,105	54	8,159	6,815	39	6,854
米沢	3,165	336	3,501	7,822	546	8,368	2,682	10	2,692	2,120	5	2,125
酒田	3,965	269	4,234	9,937	472	10,409	2,852	27	2,879	2,426	23	2,449
鶴岡	3,892	223	4,115	9,708	395	10,103	1,933	9	1,942	1,604	7	1,611
新庄	1,561	99	1,660	3,634	170	3,804	1,269	3	1,272	1,044	2	1,046
長井	904	95	999	2,497	202	2,699	776	4	780	631	0	631
村山	2,066	71	2,137	5,230	129	5,359	1,410	3	1,413	1,200	2	1,202
寒河江	1,473	145	1,618	3,853	271	4,124	1,412	13	1,425	1,176	5	1,181

月間有効求職者			うち女			紹介件数			就職件数		
常用的パートタイム	臨時的パートタイム	計	常用的パートタイム	臨時的パートタイム	計	常用的パートタイム	臨時的パートタイム	計	常用的パートタイム	臨時的パートタイム	計
61,778	265	62,043	51,941	164	52,105	26,224	2,092	28,316	8,048	985	9,033
70,991	332	71,323	58,921	235	59,156	35,125	3,211	38,336	8,537	1,211	9,748
6,166	27	6,193	5,135	24	5,159	2,943	213	3,156	871	62	933
6,112	29	6,141	5,116	25	5,141	2,488	213	2,701	755	78	833
5,875	22	5,897	4,890	18	4,908	2,335	197	2,532	695	93	788
5,635	18	5,653	4,742	14	4,756	2,355	197	2,552	718	95	813
5,361	23	5,384	4,491	15	4,506	1,935	116	2,051	537	52	589
5,691	18	5,709	4,792	9	4,801	2,918	143	3,061	772	46	818
5,859	25	5,884	4,885	17	4,902	3,022	170	3,192	798	63	861
5,633	28	5,661	4,714	21	4,735	2,252	260	2,512	637	96	733
5,413	33	5,446	4,488	27	4,515	2,361	431	2,792	588	165	753
5,843	40	5,883	4,823	27	4,850	3,447	525	3,972	579	214	793
6,315	34	6,349	5,130	20	5,150	4,048	389	4,437	595	130	725
7,088	35	7,123	5,715	18	5,733	5,021	357	5,378	992	117	1,109
27,707	151	27,858	23,338	108	23,446	12,702	1,313	14,015	2,756	439	3,195
9,295	30	9,325	7,222	20	7,242	5,340	448	5,788	1,187	159	1,346
10,048	65	10,113	8,410	59	8,469	4,725	480	5,205	1,297	210	1,507
7,071	21	7,092	5,850	16	5,866	3,716	297	4,013	1,100	132	1,232
4,137	10	4,147	3,463	7	3,470	2,708	247	2,955	676	82	758
2,882	7	2,889	2,362	0	2,362	1,207	128	1,335	318	58	376
4,972	7	4,979	4,174	6	4,180	2,742	115	2,857	658	45	703
4,879	41	4,920	4,102	19	4,121	1,985	183	2,168	545	86	631

(7) 職業紹介状況の推移（パートタイムを含む）

項目 年度・月別	1 新規求職 申込件数		2 月間有効 求職数		3 新規求人数		4 有効求人数		5 紹介件数		6 就職件数		7 充足数		8 新規求人倍率	
		前年比		前年比		前年比		前年比		前年比		前年比		前年比		前年比
12年度平均	6,299	1.9	24,894	▲0.6	8,002	14.3	20,393	21.5	6,854	2.4	2,252	7.1	2,174	6.3	1.27	0.14
13年度平均	7,645	21.4	30,469	22.4	6,794	▲15.1	16,409	▲19.5	9,308	35.8	2,382	5.8	2,288	5.2	0.89	▲0.38
14年度平均	7,434	▲2.8	30,711	0.8	7,219	6.3	16,701	1.8	10,586	13.7	2,673	12.2	2,577	12.6	0.97	0.08
15年度平均	7,374	▲0.8	27,613	▲10.1	7,746	7.3	18,160	8.7	10,795	2.0	2,796	4.6	2,696	4.6	1.05	0.08
16年度平均	6,924	▲6.1	25,587	▲7.3	9,299	20.0	22,889	26.0	10,240	▲5.1	2,757	▲1.4	2,666	▲1.1	1.34	0.29
17年度平均	6,830	▲1.4	24,858	▲2.9	9,805	5.4	24,680	7.8	10,091	▲1.5	2,708	▲1.8	2,614	▲1.9	1.44	0.10
18年度平均	6,657	▲2.5	23,861	▲4.0	9,589	▲2.2	24,771	0.4	9,864	▲2.3	2,739	1.1	2,623	0.3	1.44	0.00
19年度平均	6,643	▲0.2	23,770	▲0.4	8,503	▲11.3	21,612	▲12.8	10,183	3.2	2,549	▲7.0	2,437	▲7.1	1.28	▲0.16
20年度平均	7,540	13.5	26,787	12.7	6,849	▲19.5	16,927	▲21.7	12,094	18.8	2,423	▲4.9	2,319	▲4.8	0.91	▲0.37
19年Ⅰ期平均	7,156	▲2.2	23,415	0.0	9,181	▲12.8	23,155	▲8.6	10,674	1.5	2,638	▲1.5	2,515	▲2.8	1.28	▲0.16
Ⅱ期平均	7,345	▲3.1	25,743	▲3.4	8,572	▲12.5	21,961	▲13.4	10,443	▲1.2	2,711	▲9.6	2,604	▲9.4	1.17	▲0.12
Ⅲ期平均	6,146	0.5	23,404	▲0.3	8,847	▲13.7	22,174	▲14.7	9,643	0.7	2,477	▲8.7	2,367	▲10.1	1.44	▲0.24
Ⅳ期平均	5,895	2.0	22,623	3.3	8,289	▲9.1	21,917	▲10.9	9,526	10.3	2,529	▲3.0	2,403	▲2.6	1.41	▲0.17
20年Ⅰ期平均	7,187	0.4	23,308	▲0.5	8,305	▲9.5	20,395	▲11.9	11,120	4.2	2,478	▲6.1	2,372	▲5.7	1.16	▲0.12
Ⅱ期平均	7,371	0.4	26,123	1.5	7,783	▲9.2	19,404	▲11.6	10,989	5.2	2,617	▲3.5	2,510	▲3.6	1.06	▲0.11
Ⅲ期平均	6,294	2.4	23,953	2.3	7,555	▲14.6	18,683	▲15.7	10,258	6.4	2,351	▲5.1	2,253	▲4.8	1.20	▲0.24
Ⅳ期平均	6,731	14.2	24,675	9.1	6,301	▲24.0	16,691	▲23.8	10,810	13.5	2,227	▲11.9	2,132	▲11.3	0.94	▲0.47
21年Ⅰ期平均	9,763	35.8	32,395	39.0	5,756	▲30.7	12,928	▲36.6	16,319	46.7	2,495	0.7	2,380	0.4	0.59	▲0.57
平成19年1月	7,440	7.0	22,563	2.6	9,346	▲7.5	22,994	▲2.6	9,345	13.7	2,200	12.1	2,083	9.9	1.26	▲0.19
2月	6,772	▲5.0	23,129	0.4	8,858	▲16.4	22,951	▲9.6	10,588	▲1.7	2,421	▲0.4	2,327	0.0	1.31	▲0.18
3月	7,256	▲7.9	24,552	▲2.6	9,340	▲14.3	23,519	▲12.9	12,088	▲3.7	3,292	▲9.6	3,136	▲11.5	1.29	▲0.09
4月	9,230	▲3.4	26,565	▲3.3	8,508	▲12.6	22,341	▲13.5	10,830	▲3.7	2,718	▲7.8	2,621	▲7.3	0.92	▲0.10
5月	6,923	▲2.0	26,247	▲3.3	8,738	▲12.6	22,007	▲12.8	10,761	2.0	2,830	▲7.5	2,723	▲7.3	1.26	▲0.16
6月	5,882	▲3.9	24,417	▲3.7	8,470	▲12.4	21,534	▲13.9	9,739	▲1.8	2,584	▲13.5	2,469	▲13.8	1.44	▲0.14
7月	6,252	5.6	23,644	▲0.1	8,878	▲12.7	21,865	▲14.0	9,766	5.6	2,553	▲3.3	2,455	▲3.8	1.42	▲0.30
8月	6,014	▲1.7	23,259	▲0.1	8,629	▲17.4	21,953	▲14.6	9,498	1.6	2,254	▲11.3	2,140	▲13.0	1.43	▲0.28
9月	6,173	▲2.2	23,309	▲0.9	9,033	▲11.0	22,703	▲15.4	9,665	▲4.5	2,623	▲11.3	2,507	▲13.3	1.46	▲0.15
10月	6,822	10.6	23,797	3.6	9,382	▲6.3	23,141	▲11.4	11,492	17.1	2,946	▲4.2	2,817	▲4.4	1.38	▲0.24
11月	5,568	0.5	22,656	4.2	8,452	▲5.5	22,224	▲9.6	9,630	13.3	2,525	▲3.3	2,380	▲2.3	1.52	▲0.09
12月	5,295	▲5.9	21,416	2.1	7,034	▲16.2	20,386	▲11.6	7,456	▲1.8	2,116	▲0.9	2,012	▲0.2	1.33	▲0.16
平成20年1月	7,242	▲2.7	22,296	▲1.2	8,685	▲7.1	20,058	▲12.8	9,456	1.2	2,007	▲8.8	1,912	▲8.2	1.20	▲0.06
2月	6,804	0.5	22,897	▲1.0	8,148	▲8.0	20,326	▲11.4	11,168	5.5	2,257	▲6.8	2,156	▲7.3	1.20	▲0.11
3月	7,514	3.6	24,732	0.7	8,081	▲13.5	20,801	▲11.6	12,737	5.4	3,169	▲3.7	3,047	▲2.8	1.08	▲0.21
4月	9,358	1.4	27,103	2.0	8,420	▲1.0	19,952	▲10.7	11,913	10.0	2,851	4.9	2,735	4.3	0.90	▲0.02
5月	6,795	▲1.8	26,370	0.5	7,457	▲14.7	19,192	▲12.8	10,856	0.9	2,542	▲10.2	2,439	▲10.4	1.10	▲0.16
6月	5,960	1.3	24,895	2.0	7,472	▲11.8	19,068	▲11.5	10,199	4.7	2,458	▲4.9	2,357	▲4.5	1.25	▲0.19
7月	6,283	0.5	24,152	2.1	7,951	▲10.4	19,039	▲12.9	10,351	6.0	2,500	▲2.1	2,377	▲3.2	1.27	▲0.15
8月	5,719	▲4.9	23,396	0.6	6,847	▲20.7	17,942	▲18.3	9,010	▲5.1	1,973	▲12.5	1,916	▲10.5	1.20	▲0.23
9月	6,880	11.5	24,311	4.3	7,868	▲12.9	19,069	▲16.0	11,414	18.1	2,581	▲1.6	2,465	▲1.7	1.14	▲0.32
10月	6,911	1.3	24,687	3.7	7,554	▲19.5	18,763	▲18.9	11,675	1.6	2,674	▲9.2	2,577	▲8.5	1.09	▲0.29
11月	5,859	5.2	24,061	6.2	5,601	▲33.7	16,518	▲25.7	9,871	2.5	2,054	▲18.7	1,955	▲17.9	0.96	▲0.56
12月	7,424	40.2	25,278	18.0	5,748	▲18.3	14,793	▲27.4	10,883	46.0	1,953	▲7.7	1,864	▲7.4	0.77	▲0.56
平成21年1月	10,734	48.2	29,653	33.0	5,807	▲33.1	13,399	▲33.2	14,389	52.2	2,054	2.3	1,955	2.2	0.54	▲0.66
2月	8,940	31.4	32,213	40.7	5,261	▲35.4	12,478	▲38.6	15,752	41.0	2,248	▲0.4	2,134	▲1.0	0.59	▲0.61
3月	9,615	28.0	35,320	42.8	6,199	▲23.3	12,908	▲37.9	18,815	47.7	3,183	0.4	3,052	0.2	0.64	▲0.44
平成20年度 安定所別	1 新規求職 申込件数		2 月間有効 求職数		3 新規求人数		4 有効求人数		5 紹介件数		6 就職件数		7 充足数		8 新規求人倍率	
		前年比		前年比		前年比		前年比		前年比		前年比		前年比		前年比
山形	31,526	12.8	111,757	13.0	32,383	▲21.5	81,360	▲22.9	52,427	17.9	9,049	▲7.2	9,338	▲7.7	1.03	▲0.45
米沢	12,994	21.1	45,673	21.9	10,610	▲23.3	24,945	▲29.4	22,604	40.3	4,230	0.4	3,960	▲1.0	0.82	▲0.47
酒田	11,616	5.8	42,139	5.8	9,994	▲14.5	24,277	▲15.6	18,874	9.4	4,180	▲4.4	3,973	▲2.7	0.86	▲0.20
鶴岡	9,794	11.6	35,631	5.7	10,300	▲7.2	25,238	▲10.6	15,757	14.9	3,586	▲0.9	3,591	1.4	1.05	▲0.21
新庄	7,394	9.4	25,236	9.9	4,870	▲14.5	11,623	▲18.1	9,709	3.4	2,467	▲9.1	1,955	▲10.7	0.66	▲0.18
長井	3,673	22.8	13,799	19.9	3,029	▲28.5	7,744	▲31.1	5,978	45.5	1,471	8.6	1,218	12.6	0.82	▲0.60
村山	7,305	14.8	24,510	13.4	6,409	▲22.6	16,262	▲22.7	10,582	15.4	2,106	▲18.2	2,106	▲18.1	0.88	▲0.42
寒河江	6,176	19.3	22,694	17.6	4,590	▲22.6	11,672	▲22.0	9,197	15.3	1,982	▲0.4	1,685	2.3	0.74	▲0.41
合計	90,478	13.5	321,439	12.7	82,185	▲19.5	203,121	▲21.7	145,128	18.8	29,071	▲4.9	27,826	▲4.8	0.91	▲0.37

9 有効求人倍率	10 就職率%		11 充足率%		12【参考】有効ベースでの率				13 雇用保険受給者関係 (内数)						
	前年比	前年比	前年比	前年比	就職率%		充足率%		月間有効求職者		紹介件数		就職件数		
					前年比	前年比	前年比	前年比	前年比	前年比	前年比	前年比			
0.82	0.15	35.75	1.74	27.16	▲2.05	9.05	0.66	10.66	▲1.52	13,945	26.4	1,691	▲3.5	647	1.4
0.54	▲0.28	31.16	▲4.59	33.67	6.51	7.82	▲1.23	13.94	3.28	17,621	26.4	2,348	38.9	690	6.6
0.54	0.00	35.96	4.80	35.69	2.02	8.70	0.88	15.43	1.49	16,771	▲4.8	2,513	7.0	703	1.9
0.66	0.12	37.91	1.95	34.81	▲0.88	10.12	1.42	14.85	▲0.58	12,993	▲22.5	2,187	▲13.0	649	▲7.6
0.89	0.23	39.81	1.90	28.67	▲6.14	10.77	0.65	11.65	▲3.20	11,434	▲12.0	2,134	▲2.4	638	▲1.7
0.99	0.10	39.65	▲0.16	26.66	▲2.01	10.89	0.12	10.59	▲1.06	10,610	▲7.2	2,096	▲1.8	635	▲0.6
1.04	0.05	41.15	1.50	27.35	0.69	11.48	0.59	10.59	0.00	9,982	▲5.9	2,112	0.7	650	2.4
0.91	▲0.13	38.36	▲2.79	28.66	1.31	10.72	▲0.76	11.27	0.68	9,510	▲4.7	2,206	4.5	598	▲8.0
0.63	▲0.28	32.13	▲6.23	33.86	5.20	9.04	▲1.68	13.70	2.43	10,889	14.5	2,686	21.8	560	▲6.3
0.99	▲0.09	36.86	0.26	27.40	2.82	11.27	▲0.18	10.86	0.64	9,053	▲6.6	2,053	▲5.0	610	▲6.8
0.85	▲0.10	36.90	▲2.68	30.38	1.03	10.53	▲0.72	11.86	0.52	10,422	▲6.3	2,229	▲3.7	638	▲7.5
0.95	▲0.16	40.30	▲4.06	26.76	1.07	10.58	▲0.97	10.68	0.54	10,018	▲5.4	2,187	▲0.4	604	▲12.4
0.97	▲0.15	42.90	▲2.21	28.99	1.95	11.18	▲0.73	10.96	0.93	9,043	▲1.3	2,220	18.0	623	2.5
0.88	▲0.11	34.48	▲2.38	28.56	1.16	10.63	▲0.64	11.63	0.77	8,555	▲5.5	2,187	6.5	525	▲14.0
0.74	▲0.11	35.50	▲1.40	32.25	1.87	10.02	▲0.51	12.94	1.08	10,071	▲3.4	2,249	0.9	577	▲9.6
0.78	▲0.17	37.36	▲2.94	29.82	3.06	9.82	▲0.76	12.06	1.38	9,872	▲1.5	2,202	0.7	532	▲12.0
0.68	▲0.29	33.08	▲9.82	33.84	4.85	9.03	▲2.15	12.77	1.81	9,687	7.1	2,210	▲0.5	490	▲21.3
0.40	▲0.48	25.56	▲8.92	41.36	12.80	7.70	▲2.93	18.41	6.78	13,925	62.8	4,085	86.8	640	22.0
1.02	▲0.05	29.57	1.33	22.29	3.52	9.75	0.82	9.06	1.03	9,101	▲5.2	1,845	8.3	551	11.1
0.99	▲0.11	35.75	1.65	26.27	4.32	10.47	▲0.08	10.14	0.97	8,903	▲7.3	2,000	▲13.4	561	▲3.9
0.96	▲0.11	45.37	▲0.87	33.58	1.07	13.41	▲1.05	13.33	0.21	9,156	▲7.3	2,314	▲6.4	719	▲18.7
0.84	▲0.10	29.45	▲1.41	30.81	1.77	10.23	▲0.50	11.73	0.79	10,273	▲6.5	2,062	▲8.5	564	▲13.1
0.84	▲0.09	40.88	▲2.47	31.16	1.77	10.78	▲0.50	12.37	0.73	10,607	▲5.5	2,390	1.0	680	0.3
0.88	▲0.11	43.93	▲4.89	29.15	▲0.46	10.58	▲1.21	11.47	0.01	10,385	▲7.0	2,236	▲4.0	671	▲9.8
0.92	▲0.15	40.83	▲3.77	27.65	2.55	10.80	▲0.36	11.23	1.20	10,429	▲4.4	2,290	4.5	621	▲8.3
0.94	▲0.16	37.48	▲4.08	24.80	1.25	9.69	▲1.23	9.75	0.18	10,099	▲5.5	2,139	▲1.6	586	▲11.6
0.97	▲0.17	42.49	▲4.36	27.75	▲0.72	11.25	▲1.32	11.04	0.27	9,527	▲6.3	2,132	▲4.0	606	▲16.9
0.97	▲0.17	43.18	▲6.69	30.03	0.61	12.38	▲1.02	12.17	0.90	9,616	▲0.9	2,664	23.4	752	0.1
0.98	▲0.15	45.35	▲1.74	28.16	0.94	11.14	▲0.86	10.71	0.81	9,017	▲0.4	2,268	25.0	597	1.9
0.95	▲0.15	39.96	2.01	28.60	4.58	9.88	▲0.31	9.87	1.12	8,497	▲2.6	1,728	3.2	520	6.8
0.90	▲0.12	27.71	▲1.86	22.01	▲0.28	9.00	▲0.75	9.53	0.47	8,735	▲4.0	1,944	5.4	476	▲13.6
0.89	▲0.10	33.17	▲2.58	26.46	0.19	9.86	▲0.61	10.61	0.47	8,415	▲5.5	2,266	13.3	479	▲14.6
0.84	▲0.12	42.17	▲3.20	37.71	4.13	12.81	▲0.60	14.65	1.32	8,514	▲7.0	2,350	1.6	619	▲13.9
0.74	▲0.10	30.47	1.02	32.48	1.67	10.52	0.29	13.71	1.98	10,048	▲2.2	2,287	10.9	579	2.7
0.73	▲0.11	37.41	▲3.47	32.71	1.55	9.64	▲1.14	12.71	0.34	10,139	▲4.4	2,237	▲6.4	586	▲13.8
0.77	▲0.11	41.24	▲2.69	31.54	2.39	9.87	▲0.71	12.36	0.89	10,025	▲3.5	2,223	▲0.6	566	▲15.6
0.79	▲0.13	39.79	▲1.04	29.90	2.25	10.35	▲0.45	12.48	1.25	10,030	▲3.8	2,346	2.4	580	▲6.6
0.77	▲0.17	34.50	▲2.98	27.98	3.18	8.43	▲1.26	10.68	0.93	9,725	▲3.7	1,940	▲9.3	454	▲22.5
0.78	▲0.19	37.51	▲4.98	31.33	3.58	10.62	▲0.63	12.93	1.89	9,862	3.5	2,320	8.8	561	▲7.4
0.76	▲0.21	38.69	▲4.49	34.11	4.08	10.83	▲1.55	13.73	1.56	9,819	2.1	2,473	▲7.2	607	▲19.3
0.69	▲0.29	35.06	▲10.29	34.90	6.74	8.54	▲2.60	11.84	1.13	9,315	3.3	1,946	▲14.2	422	▲29.3
0.59	▲0.36	26.31	▲13.65	32.43	3.83	7.73	▲2.15	12.60	2.73	9,926	16.8	2,210	27.9	442	▲15.0
0.45	▲0.45	19.14	▲8.57	33.67	11.66	6.93	▲2.07	14.59	5.06	12,168	39.3	3,075	58.2	493	3.6
0.39	▲0.50	25.15	▲8.02	40.56	14.10	6.98	▲2.88	17.10	6.49	13,917	65.4	4,078	80.0	568	18.6
0.37	▲0.47	33.10	▲9.07	49.23	11.52	9.01	▲3.80	23.64	8.99	15,690	84.3	5,101	117.1	860	38.9
9 有効求人倍率	10 就職率%		11 充足率%		12【参考】有効ベースでの率				13 雇用保険受給者関係 (内数)						
	前年比	前年比	前年比	前年比	就職率%		充足率%		月間有効求職者		紹介件数		就職件数		
					前年比	前年比	前年比	前年比	前年比	前年比	前年比	前年比			
0.73	▲0.34	28.70	▲6.18	28.84	4.32	8.10	▲1.76	11.48	1.89	42,209	10.9	10,999	12.1	1,978	▲15.2
0.55	▲0.39	32.55	▲6.72	37.32	8.40	9.26	▲1.99	15.87	4.55	18,885	26.8	5,632	57.5	1,065	2.3
0.58	▲0.14	35.98	▲3.83	39.75	4.79	9.92	▲1.05	16.37	2.17	18,137	6.1	4,877	12.2	1,065	▲11.0
0.71	▲0.13	36.61	▲4.60	34.86	2.95	10.06	▲0.67	14.23	1.68	15,301	12.6	3,344	29.2	792	10.8
0.46	▲0.16	33.36	▲6.83	40.14	1.72	9.78	▲2.04	16.82	1.39	10,813	14.7	1,896	8.2	503	▲9.0
0.56	▲0.42	40.05	▲5.24	40.21	14.68	10.66	▲1.12	15.73	6.10	6,335	34.7	1,406	79.8	399	26.7
0.66	▲0.31	28.83	▲11.61	32.86	1.80	8.59	▲3.32	12.95	0.72	10,129	19.2	2,225	13.3	479	▲14.0
0.51	▲0.27	32.09	▲6.34	36.71	8.93	8.73	▲1.58	14.44	3.43	8,855	13.2	1,857	12.5	437	▲5.2
0.63	▲0.28	32.13	▲6.23	33.86	5.20	9.04	▲1.68	13.70	2.43	130,664	14.5	32,236	21.8	6,718	▲6.3

3 産業別・規模別新規求人状況（月別）〔一般・常用〕（パートタイムを含む）

産業・規模別	月 別		平成20年4月		5 月		6 月		7 月		8 月		
	一般	うち常用	一般	うち常用	一般	うち常用	一般	うち常用	一般	うち常用	一般	うち常用	
A, B, C 農, 林, 漁業 (01~04)	179	57	89	35	66	45	97	32	45	24			
D 鉱業 (05)	10	10	0	0	1	1	7	7	0	0			
E 建設業 (06~08)	526	519	423	416	580	565	549	518	450	433			
06 総合工事業	295	289	228	227	308	296	306	281	232	218			
F 製造業 (09~32)	1,210	1,165	1,211	1,148	1,102	1,037	1,113	1,057	1,244	1,195			
09 食料品製造業	264	224	263	241	228	186	257	223	352	315			
10 飲料・たばこ・飼料製造業	14	13	7	7	14	10	14	11	7	6			
11 繊維工業	15	15	28	28	33	33	22	22	40	39			
12 衣服・その他の繊維製品製造業	206	206	145	145	163	163	179	178	135	135			
13 木材・木製品製造業	10	10	6	6	4	4	5	5	11	11			
14 家具・装備品製造業	10	10	11	11	9	9	7	5	13	13			
15 パルプ・紙・紙加工品製造業	9	9	8	7	10	10	7	7	28	28			
16 印刷・同関連業	20	20	50	30	30	24	23	16	41	41			
17 化学工業	13	13	11	11	15	15	6	6	18	18			
18 石油製品・石炭製品製造業	0	0	0	0	1	1	0	0	0	0			
19 プラスチック製品製造業	25	25	30	30	35	35	26	26	19	19			
20 ゴム製品製造業	8	8	16	11	3	3	0	0	15	10			
22 窯業・土石製品製造業	32	32	34	34	12	11	30	30	13	13			
23 鉄鋼業	13	13	14	13	5	5	11	10	12	12			
24 非鉄金属製造業	11	11	21	21	4	4	8	8	17	17			
25 金属製品製造業	54	54	42	40	65	65	45	45	36	36			
26 一般機械器具製造業	167	167	140	138	122	121	152	150	134	133			
27 電気機械器具製造業	97	97	90	84	84	82	84	80	109	106			
28 情報通信機械器具製造業	59	59	53	51	76	74	64	64	75	75			
29 電子部品・デバイス製造業	98	95	162	160	88	81	93	93	85	85			
30 輸送用機械器具製造業	59	58	32	32	70	70	34	34	41	40			
31 精密機械器具製造業	15	15	32	32	17	17	24	24	32	32			
21, 32 その他の製造業	11	11	16	16	14	14	22	20	11	11			
G 電気・ガス・熱供給・水道業 (33~36)	10	7	9	5	21	11	11	4	15	4			
H 情報通信業 (37~41)	105	97	73	73	70	64	85	81	64	62			
I 運輸業 (42~48)	371	337	499	280	310	292	340	329	316	263			
J 卸売・小売業 (49~60)	1,614	1,599	1,420	1,328	1,326	1,282	1,449	1,379	1,336	1,241			
49~54 卸売業	300	296	298	235	239	226	294	266	188	181			
55~60 小売業	1,314	1,303	1,122	1,093	1,087	1,056	1,155	1,113	1,148	1,060			
K 金融・保険業 (61~67)	196	196	121	121	122	111	195	192	84	84			
L 不動産業 (68, 69)	41	41	21	21	21	21	38	38	22	22			
M 飲食店, 宿泊業 (70~72)	765	765	619	616	692	691	798	763	574	572			
70, 71 飲食店	547	547	429	427	429	429	494	494	384	382			
72 宿泊業	218	218	190	189	263	262	304	269	190	190			
N 医療, 福祉 (73~75)	1,036	1,022	915	899	842	827	965	947	909	900			
73 医療業	497	491	483	473	413	408	504	500	471	469			
74 保健衛生	8	8	15	15	2	2	13	13	21	21			
75 社会保険・社会福祉・介護事業	531	523	417	411	427	417	448	434	417	410			
O 教育, 学習支援業 (76, 77)	131	128	131	127	133	113	135	124	123	118			
P 複合サービス事業 (78, 79)	102	71	96	67	82	65	103	76	112	53			
Q サービス業 (他に分類されないもの) (80~94)	2,021	1,943	1,738	1,579	2,005	1,789	1,975	1,761	1,447	1,327			
90 その他の事業サービス業	1,138	1,073	1,093	953	1,362	1,170	1,180	988	832	718			
R, S 公務・その他 (95, 96, 99)	103	81	92	73	99	49	91	61	106	98			
合 計	8,420	8,038	7,457	6,788	7,472	6,963	7,951	7,369	6,847	6,396			
企業規模	4 人以下	673	559	568	485	596	544	604	522	528	491		
	5 ~ 29人	2,298	2,210	1,876	1,792	2,161	2,093	2,148	2,009	1,768	1,682		
	30 ~ 99人	1,889	1,841	1,734	1,658	1,615	1,478	1,771	1,650	1,610	1,534		
	100 ~ 299人	1,129	1,098	968	887	938	856	1,152	1,093	976	866		
	300 ~ 499人	543	517	385	376	372	284	555	473	445	411		
	500 ~ 999人	462	455	450	408	338	330	391	374	399	368		
1,000人以上	1,426	1,358	1,476	1,182	1,452	1,378	1,330	1,248	1,121	1,044			
事業所規模	4 人以下	1,192	1,064	918	821	963	896	1,108	1,003	829	764		
	5 ~ 29人	3,382	3,256	3,023	2,858	3,273	3,137	3,196	3,023	2,708	2,607		
	30 ~ 99人	2,255	2,197	1,980	1,850	2,003	1,846	2,056	1,908	1,789	1,698		
	100 ~ 299人	1,056	1,025	1,066	826	761	676	1,079	1,040	999	823		
	300 ~ 499人	394	359	310	279	355	295	370	293	335	320		
	500 ~ 999人	126	123	146	143	80	77	131	91	158	156		
1,000人以上	15	14	14	11	37	36	11	11	29	28			

9 月		10 月		11 月		12 月		平成21年1月		2 月		3 月	
一般	うち常用	一般	うち常用	一般	うち常用	一般	うち常用	一般	うち常用	一般	うち常用	一般	うち常用
79	34	39	11	14	11	21	21	50	28	43	25	124	43
5	5	7	7	4	4	1	1	8	8	0	0	0	0
679	633	612	569	424	391	484	456	435	409	335	300	470	427
377	341	408	379	224	197	250	229	272	248	158	129	263	228
1,139	1,035	1,048	952	754	676	592	567	521	464	574	492	520	480
304	220	295	208	246	191	150	149	197	153	255	184	194	181
8	7	22	21	2	0	2	2	18	17	11	11	6	6
24	24	15	15	18	18	17	17	8	8	16	16	17	17
192	187	185	185	126	126	157	157	127	127	93	93	114	114
7	7	1	1	11	11	8	4	9	9	20	20	2	2
7	7	11	11	5	5	7	7	3	3	6	6	2	2
28	28	11	11	4	2	3	3	7	7	4	4	7	7
30	24	19	19	12	12	9	8	15	14	11	11	10	10
16	16	11	11	8	8	15	15	14	14	13	13	6	6
0	0	0	0	0	0	0	0	0	0	0	0	1	1
38	38	18	18	25	24	12	12	5	5	0	0	5	5
7	7	1	1	3	3	2	2	1	1	0	0	0	0
17	15	40	38	27	22	11	7	11	7	8	8	6	3
3	3	10	10	6	6	0	0	0	0	1	1	1	1
8	5	7	7	12	9	1	1	0	0	2	2	2	2
61	61	53	50	21	21	34	33	6	6	21	21	26	25
93	91	119	119	73	73	55	52	31	29	14	14	33	33
91	91	52	52	33	32	39	39	11	11	17	17	20	12
88	88	60	60	40	31	20	20	3	3	45	36	32	19
67	67	59	57	38	38	41	31	18	15	15	15	28	26
24	23	30	30	12	12	3	3	11	11	2	2	0	0
16	16	14	14	21	21	2	2	13	13	6	6	2	2
10	10	15	14	11	11	4	3	13	11	14	12	6	6
18	10	14	7	19	7	23	8	20	13	16	7	16	5
96	92	70	68	40	39	64	64	68	67	56	54	38	36
279	245	576	287	327	228	168	144	184	177	172	167	156	142
1,370	1,237	1,450	1,384	1,178	1,123	1,122	1,057	1,078	1,055	874	828	1,012	992
268	220	217	196	125	122	142	141	164	162	131	130	133	128
1,102	1,017	1,233	1,188	1,053	1,001	980	916	914	893	743	698	879	864
139	135	174	173	99	99	95	95	210	210	100	100	124	124
36	36	41	40	20	20	31	31	31	29	17	17	48	48
660	658	666	657	566	557	530	513	632	619	603	597	666	661
405	405	443	439	366	366	335	330	463	457	382	382	508	503
255	253	223	218	200	191	195	183	169	162	221	215	158	158
997	984	885	875	848	829	891	834	1,019	979	1,018	993	908	894
446	441	487	481	434	426	402	384	530	500	475	465	379	375
1	1	3	3	10	10	4	1	11	6	98	98	31	31
550	542	395	391	404	393	485	449	478	473	445	430	498	488
127	127	96	92	109	102	109	98	135	115	145	138	155	147
95	78	155	65	49	38	68	54	51	44	79	68	111	106
2,062	1,878	1,626	1,519	1,038	907	1,272	1,195	992	897	955	861	1,270	1,224
1,365	1,191	946	849	557	441	725	659	449	370	359	297	596	574
87	73	95	61	112	55	277	41	373	139	274	164	581	498
7,868	7,260	7,554	6,767	5,601	5,086	5,748	5,179	5,807	5,253	5,261	4,811	6,199	5,827
511	474	529	468	390	383	409	404	505	477	523	479	665	579
2,370	2,193	2,037	1,908	1,581	1,491	1,730	1,583	1,645	1,536	1,509	1,431	1,971	1,875
1,910	1,764	1,679	1,568	1,329	1,216	1,298	1,161	1,099	945	1,119	1,014	1,237	1,169
1,044	957	848	807	643	580	825	718	793	720	724	665	743	705
336	319	427	373	345	264	242	225	434	362	272	238	333	315
430	392	409	402	307	282	257	201	328	298	331	302	358	343
1,267	1,161	1,625	1,241	1,006	870	987	887	1,003	915	783	682	892	841
956	907	892	821	674	660	848	837	899	819	782	704	991	899
3,547	3,251	3,001	2,824	2,403	2,247	2,471	2,260	2,493	2,314	2,239	2,107	2,723	2,599
2,089	1,972	2,310	1,947	1,511	1,326	1,538	1,346	1,291	1,183	1,255	1,151	1,623	1,535
897	787	931	853	620	524	597	503	685	601	609	552	508	473
249	227	308	216	270	217	175	158	279	211	189	151	214	201
96	90	98	97	106	97	88	51	121	109	130	118	90	85
34	26	14	9	17	15	31	24	39	16	57	28	50	35

(安定所別)〔一般・常用〕(パートタイムを含む)

産業・規模別	安定所別		山形県計		山形		米沢		
	一般	うち常用	一般	うち常用	一般	うち常用	一般	うち常用	
A, B, C 農, 林, 漁業 (01~04)	846	366	132	27	54	42			
D 鉱業 (05)	43	43	2	2	0	0			
E 建設業 (06~08)	5,967	5,636	1,762	1,700	688	660			
06 総合工事業	3,321	3,062	853	821	429	405			
F 製造業 (09~32)	11,028	10,268	2,513	2,275	1,681	1,544			
09 食料品製造業	3,005	2,475	899	700	281	222			
10 飲料・たばこ・飼料製造業	125	111	47	42	27	24			
11 繊維工業	253	252	22	22	113	112			
12 衣服・その他の繊維製品製造業	1,822	1,816	56	56	249	249			
13 木材・木製品製造業	94	90	28	24	8	8			
14 家具・装備品製造業	91	89	38	38	9	9			
15 パルプ・紙・紙加工品製造業	126	123	83	83	14	11			
16 印刷・同関連業	270	229	96	95	69	30			
17 化学工業	146	146	52	52	34	34			
18 石油製品・石炭製品製造業	2	2	1	1	0	0			
19 プラスチック製品製造業	238	237	21	21	16	16			
20 ゴム製品製造業	56	46	34	24	3	3			
22 窯業・土石製品製造業	241	220	62	62	46	45			
23 鉄鋼業	76	74	32	32	4	4			
24 非鉄金属製造業	93	87	17	17	3	3			
25 金属製品製造業	464	457	124	121	84	84			
26 一般機械器具製造業	1,133	1,120	423	421	129	129			
27 電気機械器具製造業	727	703	87	87	158	145			
28 情報通信機械器具製造業	615	580	126	115	139	126			
29 電子部品・デバイス製造業	792	763	72	72	190	189			
30 輸送用機械器具製造業	318	315	94	92	46	46			
31 精密機械器具製造業	194	194	47	47	15	15			
21, 32 その他の製造業	147	139	52	51	44	40			
G 電気・ガス・熱供給・水道業 (33~36)	192	88	59	40	23	3			
H 情報通信業 (37~41)	829	797	423	406	135	131			
I 運輸業 (42~48)	3,698	2,891	1,567	998	292	271			
J 卸売・小売業 (49~60)	15,229	14,505	7,229	6,905	1,696	1,577			
49~54 卸売業	2,499	2,303	1,403	1,293	234	219			
55~60 小売業	12,730	12,202	5,826	5,612	1,462	1,358			
K 金融・保険業 (61~67)	1,659	1,640	670	661	167	167			
L 不動産業 (68, 69)	367	364	274	273	23	22			
M 飲食店, 宿泊業 (70~72)	7,771	7,669	3,197	3,128	1,001	992			
70, 71 飲食店	5,185	5,161	2,040	2,034	646	641			
72 宿泊業	2,586	2,508	1,157	1,094	355	351			
N 医療, 福祉 (73~75)	11,233	10,983	4,545	4,482	1,563	1,527			
73 医療業	5,521	5,413	2,509	2,493	690	669			
74 保健衛生	217	209	136	128	44	44			
75 社会保険・社会福祉・介護事業	5,495	5,361	1,900	1,861	829	814			
O 教育, 学習支援業 (76, 77)	1,529	1,429	614	574	148	136			
P 複合サービス事業 (78, 79)	1,103	785	239	63	110	102			
Q サービス業(他に分類されないもの) (80~94)	18,401	16,880	8,317	7,715	2,726	2,065			
90 その他の事業サービス業	10,602	9,283	4,427	3,896	2,034	1,399			
R, S 公務・その他 (95, 96, 99)	2,290	1,393	840	545	303	140			
合計	82,185	75,737	32,383	29,794	10,610	9,379			
企業規模	4人以下	6,501	5,865	2,155	1,990	908	850		
	5~29人	23,094	21,803	7,535	7,184	2,889	2,768		
	30~99人	18,290	16,998	6,249	5,789	2,792	2,437		
	100~299人	10,783	9,952	4,440	4,093	1,542	1,321		
	300~499人	4,689	4,157	2,309	2,165	780	512		
	500~999人	4,460	4,155	1,518	1,475	484	436		
	1,000人以上	14,368	12,807	8,177	7,098	1,215	1,055		
事業所規模	4人以下	11,052	10,195	4,137	3,816	1,368	1,280		
	5~29人	34,459	32,483	12,590	11,925	4,461	4,145		
	30~99人	21,700	19,959	8,663	7,909	2,940	2,554		
	100~299人	9,808	8,683	4,581	3,939	1,059	887		
	300~499人	3,448	2,927	1,995	1,849	455	253		
	500~999人	1,370	1,237	214	197	276	239		
	1,000人以上	348	253	203	159	51	21		

酒田		鶴岡		新庄		長井		村山		寒河江	
一般	うち常用	一般	うち常用	一般	うち常用	一般	うち常用	一般	うち常用	一般	うち常用
89	35	95	31	67	27	88	70	240	72	81	62
0	0	7	7	0	0	34	34	0	0	0	0
724	624	947	887	743	692	368	359	426	416	309	298
360	267	527	483	591	545	207	201	198	195	156	145
1,283	1,164	1,378	1,225	908	864	682	680	1,423	1,409	1,160	1,107
440	336	376	265	101	94	39	39	409	406	460	413
37	34	3	1	7	7	0	0	2	2	2	1
0	0	25	25	3	3	27	27	4	4	59	59
328	328	443	438	402	401	105	105	31	31	208	208
12	12	1	1	18	18	15	15	0	0	12	12
14	12	5	5	12	12	0	0	13	13	0	0
13	13	2	2	0	0	6	6	7	7	1	1
13	13	1	1	2	1	8	8	41	41	40	40
4	4	3	3	0	0	29	29	18	18	6	6
0	0	1	1	0	0	0	0	0	0	0	0
2	2	15	15	46	46	34	34	82	81	22	22
6	6	4	4	2	2	0	0	2	2	5	5
10	9	19	7	7	0	21	21	63	63	13	13
8	8	8	6	6	6	10	10	6	6	2	2
21	21	5	5	0	0	33	33	14	8	0	0
47	47	30	29	45	42	41	41	48	48	45	45
58	52	99	94	48	48	72	72	262	262	42	42
123	123	50	44	22	21	51	51	218	214	18	18
48	46	102	95	68	66	44	44	54	54	34	34
69	69	94	92	100	79	37	35	117	117	113	110
18	17	54	54	4	4	56	56	14	14	32	32
0	0	29	29	2	2	49	49	12	12	40	40
12	12	9	9	13	12	5	5	6	6	6	4
22	0	15	3	18	0	11	0	29	27	15	15
125	119	35	31	41	41	12	11	42	42	16	16
701	560	252	226	134	130	101	77	459	451	192	178
1,803	1,726	1,840	1,747	641	601	456	437	827	814	737	698
387	373	172	162	33	33	84	74	99	94	87	55
1,416	1,353	1,668	1,585	608	568	372	363	728	720	650	643
149	149	265	265	159	159	109	109	75	65	65	65
13	13	44	43	3	3	0	0	1	1	9	9
1,044	1,036	1,162	1,156	444	440	187	184	527	525	209	208
859	854	712	710	315	315	155	152	320	318	138	137
185	182	450	446	129	125	32	32	207	207	71	71
1,556	1,528	1,444	1,391	680	667	384	369	635	612	426	407
667	654	694	653	274	265	183	183	315	312	189	184
22	22	0	0	15	15	0	0	0	0	0	0
867	852	750	738	391	387	201	186	320	300	237	223
234	218	65	58	209	201	95	92	92	83	72	67
80	58	502	472	76	24	13	3	33	32	50	31
1,980	1,880	1,978	1,915	586	563	299	287	1,440	1,427	1,075	1,028
1,067	1,004	926	890	281	277	59	58	1,022	1,015	786	744
191	127	271	160	161	93	190	115	160	107	174	106
9,994	9,237	10,300	9,617	4,870	4,505	3,029	2,827	6,409	6,083	4,590	4,295
753	699	960	849	475	443	315	274	616	475	319	285
2,837	2,598	3,222	3,023	1,895	1,728	1,287	1,240	1,985	1,894	1,444	1,368
2,663	2,513	1,957	1,831	1,133	1,060	616	586	1,686	1,660	1,194	1,122
1,052	990	939	914	420	379	448	398	1,196	1,163	746	694
663	642	277	263	164	141	40	23	339	309	117	102
688	552	1,175	1,117	62	56	52	46	191	190	290	283
1,338	1,243	1,770	1,620	721	698	271	260	396	392	480	441
1,292	1,218	1,556	1,440	651	615	417	375	775	634	856	817
4,402	4,101	4,692	4,452	2,480	2,295	1,567	1,502	2,385	2,278	1,882	1,785
2,933	2,770	2,191	2,026	1,342	1,237	662	619	1,896	1,843	1,073	1,001
812	692	899	828	301	289	359	324	1,130	1,124	667	600
326	281	278	228	68	46	23	6	205	186	98	78
181	134	638	611	28	23	1	1	18	18	14	14
48	41	46	32	0	0	0	0	0	0	0	0

4 年齢別・職業別 常用職業紹介状況（パートタイムを含む）【年齢別】

山形県計

求人均等配分方式

項目 年齢別	新規求職 申込件数	有効求職者数	新規求人数 [参考]	有効求人数 [参考]	紹介件数	就職件数	充足数	新規求人倍率 [参考]	有効求人倍率 [参考]
年齢計	87,301	315,456	75,737	191,190	136,382	26,016	24,978	0.87	0.61
19歳以下	2,089	6,469	7,406	18,620	3,348	807	2,509	3.55	2.88
20～24歳	11,856	37,902	7,420	18,652	19,920	4,118	2,512	0.63	0.49
25～29歳	13,745	45,613	7,413	18,635	22,478	4,330	2,505	0.54	0.41
30～34歳	11,664	39,850	7,320	18,427	19,411	3,731	2,469	0.63	0.46
35～39歳	9,768	32,924	7,062	17,808	16,912	3,008	2,342	0.72	0.54
40～44歳	8,294	28,709	6,798	17,181	15,001	2,604	2,219	0.82	0.60
45～49歳	7,518	27,835	6,666	16,876	12,633	2,363	2,150	0.89	0.61
50～54歳	7,535	30,879	6,627	16,783	11,582	2,188	2,140	0.88	0.54
55～59歳	7,937	36,763	6,625	16,778	9,800	1,796	2,139	0.83	0.46
60～64歳	5,166	23,203	6,248	15,819	4,316	906	2,021	1.21	0.68
65歳以上	1,729	5,309	6,152	15,611	981	165	1,972	3.56	2.94

就職機会積み上げ方式

項目 年齢別	新規求職 申込件数	有効求職者数	新規求人数 [参考]	有効求人数 [参考]	紹介件数	就職件数	充足数	新規求人倍率 [参考]	有効求人倍率 [参考]
年齢計	87,301	315,456	75,737	191,190	136,382	26,016	24,978	0.87	0.61
19歳以下	2,089	6,469	1,902	4,119	3,348	807	646	0.91	0.64
20～24歳	11,856	37,902	9,704	21,596	19,920	4,118	3,421	0.82	0.57
25～29歳	13,745	45,613	11,772	27,414	22,478	4,330	4,038	0.86	0.60
30～34歳	11,664	39,850	10,342	24,505	19,411	3,731	3,456	0.89	0.61
35～39歳	9,768	32,924	8,555	19,986	16,912	3,008	2,803	0.88	0.61
40～44歳	8,294	28,709	7,125	17,019	15,001	2,604	2,305	0.86	0.59
45～49歳	7,518	27,835	6,310	16,305	12,633	2,363	2,024	0.84	0.59
50～54歳	7,535	30,879	6,485	18,586	11,582	2,188	2,067	0.86	0.60
55～59歳	7,937	36,763	7,006	22,703	9,800	1,796	2,203	0.88	0.62
60～64歳	5,166	23,203	4,780	15,088	4,316	906	1,485	0.93	0.65
65歳以上	1,729	5,309	1,756	3,869	981	165	530	1.02	0.73

(注1) 新規求人数・有効求人数は、再計算を行っているため、年齢計を除き毎月の積み上げ累計とは一致しない。

(注2) 年齢別求人については、求人年齢の下限・上限の範囲が同一のものごとに集計し、その範囲内の各年齢に配分しているが、平成13年10月から「募集・採用における年齢制限の緩和の努力義務規定」が施行されたことに伴い、年齢別の求人数、求人倍率は「参考」としています。

ハローワーク山形

求人均等配分方式

項目 年齢別	新規求職 申込件数	有効求職者数	新規求人数 [参考]	有効求人数 [参考]	紹介件数	就職件数	充足数	新規求人倍率 [参考]	有効求人倍率 [参考]
年齢計	31,162	110,985	29,794	76,374	49,385	8,133	8,400	0.96	0.69
19歳以下	460	1,548	3,022	7,708	688	143	894	6.57	4.98
20～24歳	4,134	13,488	3,023	7,709	6,835	1,185	895	0.73	0.57
25～29歳	5,344	17,936	3,020	7,698	8,305	1,381	891	0.57	0.43
30～34歳	4,722	15,870	2,965	7,581	7,479	1,284	869	0.63	0.48
35～39歳	3,729	12,666	2,788	7,135	6,385	1,010	792	0.75	0.56
40～44歳	2,927	9,918	2,621	6,732	5,607	829	722	0.90	0.68
45～49歳	2,384	8,473	2,550	6,565	4,179	701	684	1.07	0.77
50～54歳	2,375	9,747	2,519	6,485	4,106	625	676	1.06	0.67
55～59歳	2,508	11,191	2,519	6,485	3,419	539	676	1.00	0.58
60～64歳	1,791	7,643	2,400	6,166	1,845	345	658	1.34	0.81
65歳以上	788	2,505	2,367	6,110	537	91	643	3.00	2.44

就職機会積み上げ方式

項目 年齢別	新規求職 申込件数	有効求職者数	新規求人数 [参考]	有効求人数 [参考]	紹介件数	就職件数	充足数	新規求人倍率 [参考]	有効求人倍率 [参考]
年齢計	31,162	110,985	29,794	76,374	49,385	8,133	8,400	0.96	0.69
19歳以下	460	1,548	465	1,050	688	143	143	1.01	0.68
20～24歳	4,134	13,488	3,426	7,840	6,835	1,185	1,096	0.83	0.58
25～29歳	5,344	17,936	4,760	11,517	8,305	1,381	1,450	0.89	0.64
30～34歳	4,722	15,870	4,398	10,417	7,479	1,284	1,274	0.93	0.66
35～39歳	3,729	12,666	3,533	8,274	6,385	1,010	977	0.95	0.65
40～44歳	2,927	9,918	2,664	6,252	5,607	829	724	0.91	0.63
45～49歳	2,384	8,473	2,260	5,775	4,179	701	588	0.95	0.68
50～54歳	2,375	9,747	2,343	7,284	4,106	625	615	0.99	0.75
55～59歳	2,508	11,191	2,652	8,932	3,419	539	692	1.06	0.80
60～64歳	1,791	7,643	2,177	6,705	1,845	345	566	1.22	0.88
65歳以上	788	2,505	1,116	2,328	537	91	275	1.42	0.93

(注1) 新規求人数・有効求人数は、再計算を行っているため、年齢計を除き毎月の積み上げ累計とは一致しない。

(注2) 年齢別求人については、求人年齢の下限・上限の範囲が同一のものごとに集計し、その範囲内の各年齢に配分しているが、平成13年10月から「募集・採用における年齢制限の緩和の努力義務規定」が施行されたことに伴い、年齢別の求人数、求人倍率は「参考」としています。

ハローワーク米沢

求人均等配分方式

項目 年齢別	新規求職 申込件数	有効求職者数	新規求人数 [参考]	有効求人数 [参考]	紹介件数	就職件数	充足数	新規求人倍率 [参考]	有効求人倍率 [参考]
年齢計	12,802	45,306	9,379	22,781	21,325	3,813	3,546	0.73	0.50
19歳以下	374	1,200	954	2,310	656	147	377	2.55	1.93
20～24歳	1,690	5,408	957	2,316	2,956	593	376	0.57	0.43
25～29歳	1,885	6,163	954	2,315	3,427	640	375	0.51	0.38
30～34歳	1,577	5,502	937	2,271	2,953	536	371	0.59	0.41
35～39歳	1,461	5,019	908	2,209	2,892	455	348	0.62	0.44
40～44歳	1,258	4,403	863	2,109	2,352	362	321	0.69	0.48
45～49歳	1,172	4,259	840	2,056	2,063	344	307	0.72	0.48
50～54歳	1,175	4,522	840	2,056	1,761	318	307	0.71	0.45
55～59歳	1,186	4,888	840	2,056	1,388	255	307	0.71	0.42
60～64歳	740	3,059	662	1,591	727	139	238	0.89	0.52
65歳以上	284	883	624	1,492	150	24	219	2.20	1.69

就職機会積み上げ方式

項目 年齢別	新規求職 申込件数	有効求職者数	新規求人数 [参考]	有効求人数 [参考]	紹介件数	就職件数	充足数	新規求人倍率 [参考]	有効求人倍率 [参考]
年齢計	12,802	45,306	9,379	22,781	21,325	3,813	3,546	0.73	0.50
19歳以下	374	1,200	339	723	656	147	131	0.91	0.60
20～24歳	1,690	5,408	1,371	2,900	2,956	593	533	0.81	0.54
25～29歳	1,885	6,163	1,460	3,221	3,427	640	569	0.77	0.52
30～34歳	1,577	5,502	1,213	2,914	2,953	536	470	0.77	0.53
35～39歳	1,461	5,019	1,073	2,496	2,892	455	408	0.73	0.50
40～44歳	1,258	4,403	817	1,988	2,352	362	305	0.65	0.45
45～49歳	1,172	4,259	759	1,911	2,063	344	275	0.65	0.45
50～54歳	1,175	4,522	770	2,159	1,761	318	285	0.66	0.48
55～59歳	1,186	4,888	823	2,471	1,388	255	307	0.69	0.51
60～64歳	740	3,059	540	1,532	727	139	192	0.73	0.50
65歳以上	284	883	214	466	150	24	71	0.75	0.53

(注1) 新規求人数・有効求人数は、再計算を行っているため、年齢計を除き毎月の積み上げ累計とは一致しない。

(注2) 年齢別求人については、求人年齢の下限・上限の範囲が同一のものごとに集計し、その範囲内の各年齢に配分しているが、平成13年10月から「募集・採用における年齢制限の緩和の努力義務規定」が施行されたことに伴い、年齢別の求人数、求人倍率は「参考」としています。

ハローワーク酒田

求人均等配分方式

項目 年齢別	新規求職 申込件数	有効求職者数	新規求人数 [参考]	有効求人数 [参考]	紹介件数	就職件数	充足数	新規求人倍率 [参考]	有効求人倍率 [参考]
年齢計	11,078	41,188	9,237	22,929	17,568	3,675	3,535	0.83	0.56
19歳以下	301	880	842	2,086	455	120	323	2.80	2.37
20～24歳	1,375	4,345	841	2,085	2,372	567	323	0.61	0.48
25～29歳	1,597	5,267	840	2,085	2,653	573	321	0.53	0.40
30～34歳	1,390	4,789	840	2,085	2,419	487	321	0.60	0.44
35～39歳	1,212	4,125	840	2,085	2,061	408	321	0.69	0.51
40～44歳	1,124	3,880	839	2,085	2,171	395	321	0.75	0.54
45～49歳	986	3,713	839	2,084	1,627	311	321	0.85	0.56
50～54歳	1,039	4,255	839	2,084	1,647	352	321	0.81	0.49
55～59歳	1,259	6,077	839	2,084	1,530	312	321	0.67	0.34
60～64歳	719	3,579	839	2,083	539	135	321	1.17	0.58
65歳以上	76	278	839	2,083	94	15	321	11.04	7.49

就職機会積み上げ方式

項目 年齢別	新規求職 申込件数	有効求職者数	新規求人数 [参考]	有効求人数 [参考]	紹介件数	就職件数	充足数	新規求人倍率 [参考]	有効求人倍率 [参考]
年齢計	11,078	41,188	9,237	22,929	17,568	3,675	3,535	0.83	0.56
19歳以下	301	880	280	518	455	120	107	0.93	0.59
20～24歳	1,375	4,345	1,072	2,170	2,372	567	428	0.78	0.50
25～29歳	1,597	5,267	1,304	2,778	2,653	573	508	0.82	0.53
30～34歳	1,390	4,789	1,130	2,559	2,419	487	439	0.81	0.53
35～39歳	1,212	4,125	976	2,195	2,061	408	373	0.81	0.53
40～44歳	1,124	3,880	864	1,990	2,171	395	336	0.77	0.51
45～49歳	986	3,713	807	2,025	1,627	311	314	0.82	0.55
50～54歳	1,039	4,255	883	2,413	1,647	352	333	0.85	0.57
55～59歳	1,259	6,077	1,088	3,628	1,530	312	401	0.86	0.60
60～64歳	719	3,579	731	2,444	539	135	264	1.02	0.68
65歳以上	76	278	102	209	94	15	32	1.34	0.75

(注1) 新規求人数・有効求人数は、再計算を行っているため、年齢計を除き毎月の積み上げ累計とは一致しない。

(注2) 年齢別求人については、求人年齢の下限・上限の範囲が同一のものごとに集計し、その範囲内の各年齢に配分しているが、平成13年10月から「募集・採用における年齢制限の緩和の努力義務規定」が施行されたことに伴い、年齢別の求人数、求人倍率は「参考」としています。

ハローワーク鶴岡

求人均等配分方式

項目 年齢別	新規求職 申込件数	有効求職者数	新規求人数 [参考]	有効求人数 [参考]	紹介件数	就職件数	充足数	新規求人倍率 [参考]	有効求人倍率 [参考]
年齢計	9,126	34,322	9,617	24,045	14,657	3,168	3,183	1.05	0.70
19歳以下	242	817	888	2,213	453	101	293	3.67	2.71
20～24歳	1,358	4,424	887	2,214	2,302	509	292	0.65	0.50
25～29歳	1,360	4,667	885	2,214	2,370	483	291	0.65	0.47
30～34歳	1,210	4,343	875	2,188	2,093	467	290	0.72	0.50
35～39歳	905	3,160	873	2,183	1,632	329	290	0.96	0.69
40～44歳	874	3,153	871	2,176	1,469	310	288	1.00	0.69
45～49歳	832	3,312	870	2,175	1,486	328	288	1.05	0.66
50～54歳	792	3,349	869	2,175	1,230	286	288	1.10	0.65
55～59歳	875	4,110	869	2,175	1,181	250	288	0.99	0.53
60～64歳	580	2,694	868	2,172	380	90	288	1.50	0.81
65歳以上	98	293	862	2,160	61	15	287	8.80	7.37

就職機会積み上げ方式

項目 年齢別	新規求職 申込件数	有効求職者数	新規求人数 [参考]	有効求人数 [参考]	紹介件数	就職件数	充足数	新規求人倍率 [参考]	有効求人倍率 [参考]
年齢計	9,126	34,322	9,617	24,045	14,657	3,168	3,183	1.05	0.70
19歳以下	242	817	266	578	453	101	88	1.10	0.71
20～24歳	1,358	4,424	1,300	2,767	2,302	509	449	0.96	0.63
25～29歳	1,360	4,667	1,349	3,077	2,370	483	451	0.99	0.66
30～34歳	1,210	4,343	1,231	2,863	2,093	467	412	1.02	0.66
35～39歳	905	3,160	957	2,217	1,632	329	316	1.06	0.70
40～44歳	874	3,153	903	2,162	1,469	310	301	1.03	0.69
45～49歳	832	3,312	866	2,309	1,486	328	287	1.04	0.70
50～54歳	792	3,349	893	2,501	1,230	286	291	1.13	0.75
55～59歳	875	4,110	1,017	3,152	1,181	250	324	1.16	0.77
60～64歳	580	2,694	701	2,168	380	90	222	1.21	0.80
65歳以上	98	293	134	251	61	15	42	1.37	0.86

(注1) 新規求人数・有効求人数は、再計算を行っているため、年齢計を除き毎月の積み上げ累計とは一致しない。

(注2) 年齢別求人については、求人年齢の下限・上限の範囲が同一のものごとに集計し、その範囲内の各年齢に配分しているが、平成13年10月から「募集・採用における年齢制限の緩和の努力義務規定」が施行されたことに伴い、年齢別の求人数、求人倍率は「参考」としています。

ハローワーク新庄

求人均等配分方式

項目 年齢別	新規求職 申込件数	有効求職者数	新規求人数 [参考]	有効求人数 [参考]	紹介件数	就職件数	充足数	新規求人倍率 [参考]	有効求人倍率 [参考]
年齢計	6,609	23,965	4,505	10,999	8,855	2,110	1,714	0.68	0.46
19歳以下	247	668	437	1,056	439	114	173	1.77	1.58
20～24歳	961	2,936	438	1,058	1,565	385	174	0.46	0.36
25～29歳	936	3,034	436	1,055	1,495	353	172	0.47	0.35
30～34歳	717	2,385	427	1,040	1,078	251	164	0.60	0.44
35～39歳	682	2,172	411	1,006	1,012	235	154	0.60	0.46
40～44歳	641	2,196	405	993	903	223	150	0.63	0.45
45～49歳	706	2,809	395	967	899	204	148	0.56	0.34
50～54歳	636	2,883	394	966	722	169	148	0.62	0.34
55～59歳	633	3,105	394	966	557	125	148	0.62	0.31
60～64歳	323	1,508	384	946	150	46	142	1.19	0.63
65歳以上	127	269	384	946	35	5	141	3.02	3.52

就職機会積み上げ方式

項目 年齢別	新規求職 申込件数	有効求職者数	新規求人数 [参考]	有効求人数 [参考]	紹介件数	就職件数	充足数	新規求人倍率 [参考]	有効求人倍率 [参考]
年齢計	6,609	23,965	4,505	10,999	8,855	2,110	1,714	0.68	0.46
19歳以下	247	668	196	358	439	114	77	0.79	0.54
20～24歳	961	2,936	635	1,330	1,565	385	256	0.66	0.45
25～29歳	936	3,034	653	1,457	1,495	353	255	0.70	0.48
30～34歳	717	2,385	509	1,131	1,078	251	195	0.71	0.47
35～39歳	682	2,172	473	996	1,012	235	174	0.69	0.46
40～44歳	641	2,196	432	1,000	903	223	161	0.67	0.46
45～49歳	706	2,809	446	1,205	899	204	168	0.63	0.43
50～54歳	636	2,883	420	1,268	722	169	156	0.66	0.44
55～59歳	633	3,105	430	1,401	557	125	155	0.68	0.45
60～64歳	323	1,508	227	723	150	46	85	0.70	0.48
65歳以上	127	269	84	130	35	5	32	0.66	0.48

(注1) 新規求人数・有効求人数は、再計算を行っているため、年齢計を除き毎月の積み上げ累計とは一致しない。

(注2) 年齢別求人については、求人年齢の下限・上限の範囲が同一のものごとに集計し、その範囲内の各年齢に配分しているが、平成13年10月から「募集・採用における年齢制限の緩和の努力義務規定」が施行されたことに伴い、年齢別の求人数、求人倍率は「参考」としています。

ハローワーク長井

求人均等配分方式

項目 年齢別	新規求職 申込件数	有効求職者数	新規求人数 [参考]	有効求人数 [参考]	紹介件数	就職件数	充足数	新規求人倍率 [参考]	有効求人倍率 [参考]
年齢計	3,662	13,760	2,827	7,383	5,631	1,332	1,099	0.77	0.54
19歳以下	93	310	278	716	158	50	112	2.99	2.31
20～24歳	515	1,701	280	721	956	243	113	0.54	0.42
25～29歳	520	1,772	275	715	844	237	111	0.53	0.40
30～34歳	414	1,520	274	713	799	184	107	0.66	0.47
35～39歳	385	1,256	270	705	660	139	105	0.70	0.56
40～44歳	337	1,277	259	677	607	104	99	0.77	0.53
45～49歳	336	1,256	252	658	555	129	96	0.75	0.52
50～54歳	365	1,526	251	657	462	119	95	0.69	0.43
55～59歳	352	1,689	250	657	386	74	95	0.71	0.39
60～64歳	258	1,170	224	592	177	51	86	0.87	0.51
65歳以上	87	283	214	572	27	2	80	2.46	2.02

就職機会積み上げ方式

項目 年齢別	新規求職 申込件数	有効求職者数	新規求人数 [参考]	有効求人数 [参考]	紹介件数	就職件数	充足数	新規求人倍率 [参考]	有効求人倍率 [参考]
年齢計	3,662	13,760	2,827	7,383	5,631	1,332	1,099	0.77	0.54
19歳以下	93	310	80	179	158	50	31	0.86	0.58
20～24歳	515	1,701	409	902	956	243	164	0.79	0.53
25～29歳	520	1,772	420	966	844	237	171	0.81	0.55
30～34歳	414	1,520	328	822	799	184	135	0.79	0.54
35～39歳	385	1,256	297	660	660	139	113	0.77	0.53
40～44歳	337	1,277	253	678	607	104	98	0.75	0.53
45～49歳	336	1,256	232	605	555	129	90	0.69	0.48
50～54歳	365	1,526	272	841	462	119	106	0.75	0.55
55～59歳	352	1,689	271	948	386	74	97	0.77	0.56
60～64歳	258	1,170	194	611	177	51	70	0.75	0.52
65歳以上	87	283	71	171	27	2	24	0.82	0.60

(注1) 新規求人数・有効求人数は、再計算を行っているため、年齢計を除き毎月の積み上げ累計とは一致しない。

(注2) 年齢別求人については、求人年齢の下限・上限の範囲が同一のものごとに集計し、その範囲内の各年齢に配分しているが、平成13年10月から「募集・採用における年齢制限の緩和の努力義務規定」が施行されたことに伴い、年齢別の求人数、求人倍率は「参考」としています。

ハローワーク村山

求人均等配分方式

項目 年齢別	新規求職 申込件数	有効求職者数	新規求人数 [参考]	有効求人数 [参考]	紹介件数	就職件数	充足数	新規求人倍率 [参考]	有効求人倍率 [参考]
年齢計	6,812	23,516	6,083	15,583	10,214	1,972	1,967	0.89	0.66
19歳以下	189	537	583	1,476	259	62	195	3.08	2.75
20～24歳	1,001	2,973	585	1,477	1,604	347	195	0.58	0.50
25～29歳	1,162	3,592	583	1,476	1,881	361	191	0.50	0.41
30～34歳	878	2,855	579	1,472	1,359	279	190	0.66	0.52
35～39歳	715	2,277	566	1,449	1,163	209	184	0.79	0.64
40～44歳	594	2,021	549	1,412	1,068	192	176	0.92	0.70
45～49歳	572	2,054	538	1,390	998	184	172	0.94	0.68
50～54歳	595	2,274	535	1,380	825	157	170	0.90	0.61
55～59歳	597	2,817	535	1,378	748	116	170	0.90	0.49
60～64歳	382	1,733	515	1,337	272	60	163	1.35	0.77
65歳以上	127	383	515	1,336	37	5	161	4.06	3.49

就職機会積み上げ方式

項目 年齢別	新規求職 申込件数	有効求職者数	新規求人数 [参考]	有効求人数 [参考]	紹介件数	就職件数	充足数	新規求人倍率 [参考]	有効求人倍率 [参考]
年齢計	6,812	23,516	6,083	15,583	10,214	1,972	1,967	0.89	0.66
19歳以下	189	537	166	353	259	62	56	0.88	0.66
20～24歳	1,001	2,973	851	1,849	1,604	347	282	0.85	0.62
25～29歳	1,162	3,592	1,041	2,391	1,881	361	336	0.90	0.67
30～34歳	878	2,855	816	1,950	1,359	279	265	0.93	0.68
35～39歳	715	2,277	660	1,497	1,163	209	210	0.92	0.66
40～44歳	594	2,021	538	1,327	1,068	192	174	0.91	0.66
45～49歳	572	2,054	491	1,324	998	184	158	0.86	0.64
50～54歳	595	2,274	500	1,473	825	157	161	0.84	0.65
55～59歳	597	2,817	541	1,879	748	116	171	0.91	0.67
60～64歳	382	1,733	349	1,243	272	60	111	0.91	0.72
65歳以上	127	383	130	297	37	5	43	1.02	0.78

(注1) 新規求人数・有効求人数は、再計算を行っているため、年齢計を除き毎月の積み上げ累計とは一致しない。

(注2) 年齢別求人については、求人年齢の下限・上限の範囲が同一のものごとに集計し、その範囲内の各年齢に配分しているが、平成13年10月から「募集・採用における年齢制限の緩和の努力義務規定」が施行されたことに伴い、年齢別の求人数、求人倍率は「参考」としています。

ハローワーク寒河江

求人均等配分方式

項目 年齢別	新規求職 申込件数	有効求職者数	新規求人数 [参考]	有効求人数 [参考]	紹介件数	就職件数	充足数	新規求人倍率 [参考]	有効求人倍率 [参考]
年齢計	6,050	22,414	4,295	11,096	8,747	1,813	1,534	0.71	0.50
19歳以下	183	509	427	1,080	240	70	161	2.33	2.12
20～24歳	822	2,627	427	1,085	1,330	289	160	0.52	0.41
25～29歳	941	3,182	425	1,082	1,503	302	158	0.45	0.34
30～34歳	756	2,586	421	1,077	1,231	243	157	0.56	0.42
35～39歳	679	2,249	401	1,034	1,107	223	141	0.59	0.46
40～44歳	539	1,861	384	992	824	189	136	0.71	0.53
45～49歳	530	1,959	373	973	826	162	130	0.70	0.50
50～54歳	558	2,323	372	971	829	162	128	0.67	0.42
55～59歳	527	2,886	372	970	591	125	128	0.71	0.34
60～64歳	373	1,817	351	926	226	40	120	0.94	0.51
65歳以上	142	415	342	906	40	8	115	2.41	2.18

就職機会積み上げ方式

項目 年齢別	新規求職 申込件数	有効求職者数	新規求人数 [参考]	有効求人数 [参考]	紹介件数	就職件数	充足数	新規求人倍率 [参考]	有効求人倍率 [参考]
年齢計	6,050	22,414	4,295	11,096	8,747	1,813	1,534	0.71	0.50
19歳以下	183	509	134	260	240	70	52	0.73	0.51
20～24歳	822	2,627	585	1,259	1,330	289	221	0.71	0.48
25～29歳	941	3,182	665	1,565	1,503	302	243	0.71	0.49
30～34歳	756	2,586	562	1,350	1,231	243	206	0.74	0.52
35～39歳	679	2,249	492	1,101	1,107	223	174	0.72	0.49
40～44歳	539	1,861	395	925	824	189	134	0.73	0.50
45～49歳	530	1,959	355	931	826	162	124	0.67	0.48
50～54歳	558	2,323	389	1,120	829	162	133	0.70	0.48
55～59歳	527	2,886	370	1,434	591	125	124	0.70	0.50
60～64歳	373	1,817	250	913	226	40	87	0.67	0.50
65歳以上	142	415	98	238	40	8	36	0.69	0.57

(注1) 新規求人数・有効求人数は、再計算を行っているため、年齢計を除き毎月の積み上げ累計とは一致しない。

(注2) 年齢別求人については、求人年齢の下限・上限の範囲が同一のものごとに集計し、その範囲内の各年齢に配分しているが、平成13年10月から「募集・採用における年齢制限の緩和の努力義務規定」が施行されたことに伴い、年齢別の求人数、求人倍率は「参考」としています。

4 年齢別・職業別 常用職業紹介状況（パートタイムを含む）【職業別】

山形県計

職業別 \ 項目	新規求職 申込件数	有効求職者数	新規求人数	有効求人数	紹介件数	就職件数	充足数	新規求人倍率	有効求人倍率
職業計	87,301	315,456	75,737	191,190	136,382	26,016	24,978	0.87	0.61
専門的・技術的職業	8,247	27,898	15,916	42,405	15,441	3,930	3,875	1.93	1.52
管理的職業	150	727	103	285	358	22	18	0.69	0.39
事務的職業	18,115	69,353	6,814	13,719	30,515	3,848	3,700	0.38	0.20
販売の職業	9,957	34,937	13,987	37,019	22,784	3,614	3,438	1.40	1.06
サービスの職業	6,188	19,847	11,895	31,378	13,200	3,187	2,910	1.92	1.58
保安の職業	505	1,507	2,777	7,606	2,106	608	593	5.50	5.05
農林漁業の職業	458	1,362	446	901	1,539	359	344	0.97	0.66
運輸・通信の職業	3,046	10,637	2,752	7,033	5,996	1,302	1,254	0.90	0.66
生産工程・労務の職業	37,393	139,637	21,047	50,844	44,443	9,146	8,846	0.56	0.36
分類不能の職業	3,242	9,551	0	0	0	0	0	0.00	0.00

ハローワーク山形

職業別 \ 項目	新規求職 申込件数	有効求職者数	新規求人数	有効求人数	紹介件数	就職件数	充足数	新規求人倍率	有効求人倍率
職業計	31,162	110,985	29,794	76,374	49,385	8,133	8,400	0.96	0.69
専門的・技術的職業	3,340	11,240	6,833	18,502	5,693	1,344	1,395	2.05	1.65
管理的職業	66	303	47	135	158	7	4	0.71	0.45
事務的職業	8,151	30,714	3,305	6,694	13,644	1,599	1,695	0.41	0.22
販売の職業	4,061	14,174	6,315	16,751	8,909	1,170	1,190	1.56	1.18
サービスの職業	2,259	7,260	5,412	14,789	4,289	935	1,005	2.40	2.04
保安の職業	201	574	976	2,549	638	173	224	4.86	4.44
農林漁業の職業	117	337	47	82	267	56	40	0.40	0.24
運輸・通信の職業	985	3,351	783	1,992	1,986	404	423	0.79	0.59
生産工程・労務の職業	10,139	37,328	6,076	14,880	13,801	2,445	2,424	0.60	0.40
分類不能の職業	1,843	5,704	0	0	0	0	0	0.00	0.00

ハローワーク米沢

職業別	項目	新規求職 申込件数	有効求職者数	新規求人数	有効求人数	紹介件数	就職件数	充足数	新規求人倍率	有効求人倍率
職業計		12,802	45,306	9,379	22,781	21,325	3,813	3,546	0.73	0.50
専門的・技術的職業		1,026	3,608	2,029	5,428	2,476	534	544	1.98	1.50
管理的職業		21	111	5	9	38	4	3	0.24	0.08
事務的職業		2,447	9,215	727	1,370	4,077	516	476	0.30	0.15
販売の職業		1,208	4,265	1,472	3,717	3,770	578	484	1.22	0.87
サービスの職業		775	2,504	1,399	3,496	2,388	494	434	1.81	1.40
保安の職業		65	202	456	1,239	396	111	104	7.02	6.13
農林漁業の職業		30	119	39	93	156	23	27	1.30	0.78
運輸・通信の職業		399	1,385	308	798	722	176	169	0.77	0.58
生産工程・労務の職業		6,677	23,464	2,944	6,631	7,302	1,377	1,305	0.44	0.28
分類不能の職業		154	433	0	0	0	0	0	0.00	0.00

ハローワーク酒田

職業別	項目	新規求職 申込件数	有効求職者数	新規求人数	有効求人数	紹介件数	就職件数	充足数	新規求人倍率	有効求人倍率
職業計		11,078	41,188	9,237	22,929	17,568	3,675	3,535	0.83	0.56
専門的・技術的職業		1,042	3,363	2,035	5,274	2,136	656	663	1.95	1.57
管理的職業		22	116	4	8	25	3	0	0.18	0.07
事務的職業		1,999	7,855	719	1,470	3,693	438	388	0.36	0.19
販売の職業		1,378	4,695	1,586	4,283	2,899	547	521	1.15	0.91
サービスの職業		987	3,020	1,465	3,754	1,801	445	361	1.48	1.24
保安の職業		62	170	545	1,469	303	99	107	8.79	8.64
農林漁業の職業		35	91	34	59	132	34	29	0.97	0.65
運輸・通信の職業		478	1,694	544	1,305	1,034	226	247	1.14	0.77
生産工程・労務の職業		4,886	19,512	2,305	5,307	5,545	1,227	1,219	0.47	0.27
分類不能の職業		189	672	0	0	0	0	0	0.00	0.00

ハローワーク鶴岡

項目 職業別	新規求職 申込件数	有効求職者数	新規求人数	有効求人数	紹介件数	就職件数	充足数	新規求人倍率	有効求人倍率
職業計	9,126	34,322	9,617	24,045	14,657	3,168	3,183	1.05	0.70
専門的・技術的職業	904	3,089	1,755	4,410	1,672	501	504	1.94	1.43
管理的職業	12	65	21	55	55	4	6	1.75	0.85
事務的職業	1,669	6,718	764	1,647	3,123	415	429	0.46	0.25
販売の職業	1,134	4,138	2,184	5,786	2,421	501	535	1.93	1.40
サービスの職業	704	2,385	1,613	4,105	1,584	466	489	2.29	1.72
保安の職業	56	180	366	1,045	236	75	60	6.54	5.81
農林漁業の職業	42	146	39	80	142	34	27	0.93	0.55
運輸・通信の職業	377	1,443	290	736	749	145	128	0.77	0.51
生産工程・労務の職業	3,940	15,476	2,585	6,181	4,675	1,027	1,005	0.66	0.40
分類不能の職業	288	682	0	0	0	0	0	0.00	0.00

ハローワーク新庄

項目 職業別	新規求職 申込件数	有効求職者数	新規求人数	有効求人数	紹介件数	就職件数	充足数	新規求人倍率	有効求人倍率
職業計	6,609	23,965	4,505	10,999	8,855	2,110	1,714	0.68	0.46
専門的・技術的職業	570	1,920	995	2,619	817	259	210	1.75	1.36
管理的職業	8	39	1	5	6	0	0	0.13	0.13
事務的職業	981	3,814	293	498	1,560	224	187	0.30	0.13
販売の職業	645	2,142	639	1,589	1,425	273	245	0.99	0.74
サービスの職業	481	1,533	617	1,523	1,065	303	213	1.28	0.99
保安の職業	43	116	191	542	202	65	46	4.44	4.67
農林漁業の職業	104	303	89	162	296	103	102	0.86	0.53
運輸・通信の職業	238	840	112	269	352	80	38	0.47	0.32
生産工程・労務の職業	3,491	13,135	1,568	3,792	3,132	803	673	0.45	0.29
分類不能の職業	48	123	0	0	0	0	0	0.00	0.00

ハローワーク長井

職業別	項目	新規求職 申込件数	有効求職者数	新規求人数	有効求人数	紹介件数	就職件数	充足数	新規求人倍率	有効求人倍率
職業計		3,662	13,760	2,827	7,383	5,631	1,332	1,099	0.77	0.54
専門的・技術的職業		301	1,032	611	1,646	750	186	167	2.03	1.59
管理的職業		5	17	1	2	32	2	1	0.20	0.12
事務的職業		548	2,098	202	412	830	157	116	0.37	0.20
販売の職業		306	1,133	481	1,265	822	159	143	1.57	1.12
サービスの職業		180	649	304	831	511	151	97	1.69	1.28
保安の職業		19	45	33	104	90	23	7	1.74	2.31
農林漁業の職業		28	115	56	147	163	27	25	2.00	1.28
運輸・通信の職業		128	499	158	404	283	74	58	1.23	0.81
生産工程・労務の職業		1,693	7,024	981	2,572	2,150	553	485	0.58	0.37
分類不能の職業		454	1,148	0	0	0	0	0	0.00	0.00

ハローワーク村山

職業別	項目	新規求職 申込件数	有効求職者数	新規求人数	有効求人数	紹介件数	就職件数	充足数	新規求人倍率	有効求人倍率
職業計		6,812	23,516	6,083	15,583	10,214	1,972	1,967	0.89	0.66
専門的・技術的職業		537	1,760	991	2,745	982	241	221	1.85	1.56
管理的職業		3	9	9	24	24	2	2	3.00	2.67
事務的職業		1,141	4,327	513	1,026	1,800	232	238	0.45	0.24
販売の職業		552	1,910	674	1,794	1,341	191	169	1.22	0.94
サービスの職業		474	1,375	742	1,982	946	242	223	1.57	1.44
保安の職業		32	135	120	378	115	35	19	3.75	2.80
農林漁業の職業		58	140	66	141	192	35	46	1.14	1.01
運輸・通信の職業		214	660	413	1,155	454	108	140	1.93	1.75
生産工程・労務の職業		3,708	12,880	2,555	6,338	4,360	886	909	0.69	0.49
分類不能の職業		93	320	0	0	0	0	0	0.00	0.00

ハローワーク寒河江

職業別	項目	新規求職 申込件数	有効求職者数	新規求人数	有効求人数	紹介件数	就職件数	充足数	新規求人倍率	有効求人倍率
職業計		6,050	22,414	4,295	11,096	8,747	1,813	1,534	0.71	0.50
専門的・技術的職業		527	1,886	667	1,781	915	209	171	1.27	0.94
管理的職業		13	67	15	47	20	0	2	1.15	0.70
事務的職業		1,179	4,612	291	602	1,788	267	171	0.25	0.13
販売の職業		673	2,480	636	1,834	1,197	195	151	0.95	0.74
サービスの職業		328	1,121	343	898	616	151	88	1.05	0.80
保安の職業		27	85	90	280	126	27	26	3.33	3.29
農林漁業の職業		44	111	76	137	191	47	48	1.73	1.23
運輸・通信の職業		227	765	144	374	416	89	51	0.63	0.49
生産工程・労務の職業		2,859	10,818	2,033	5,143	3,478	828	826	0.71	0.48
分類不能の職業		173	469	0	0	0	0	0	0.00	0.00

5 態様別 常用新規求職状況（パートタイムを含む）

項目 年度・月別 安定所別	新規求職 申込件数	在職者	離職者	うち前職雇用				うち前職 自営等	無業者
				定年	事業主 都合	自己都合	その他		
平成19年度	76,298	20,496	46,005	1,383	14,285	28,306	102	1,929	9,797
平成20年度	87,301	22,261	55,051	1,775	22,261	28,706	190	2,119	9,989
平成20年4月	8,677	1,641	5,949	393	2,275	3,079	30	172	1,087
5月	6,340	1,534	3,933	118	1,201	2,461	12	141	873
6月	5,834	1,622	3,496	113	998	2,225	16	144	716
7月	6,229	1,695	3,812	116	1,139	2,394	11	152	722
8月	5,655	1,634	3,382	109	1,036	2,089	14	134	639
9月	6,807	1,790	4,176	116	1,262	2,607	17	174	841
10月	6,810	1,800	4,147	154	1,226	2,573	17	177	863
11月	5,674	1,601	3,451	107	1,107	2,062	8	167	622
12月	6,968	2,003	4,315	103	1,939	2,072	11	190	650
平成21年1月	10,012	2,298	6,806	141	3,818	2,588	26	233	908
2月	8,801	2,288	5,592	151	3,040	2,155	16	230	921
3月	9,494	2,355	5,992	154	3,220	2,401	12	205	1,147
山形	31,162	8,523	18,676	620	6,479	10,777	138	662	3,963
米沢	12,802	3,243	8,377	279	3,698	3,932	12	456	1,182
酒田	11,078	2,714	7,078	204	3,035	3,601	0	238	1,286
鶴岡	9,126	2,244	6,029	260	2,519	3,058	19	173	853
新庄	6,609	1,377	4,451	64	2,207	1,974	1	205	781
長井	3,662	930	2,354	73	1,049	1,145	4	83	378
村山	6,812	1,699	4,369	109	1,881	2,203	8	168	744
寒河江	6,050	1,531	3,717	166	1,393	2,016	8	134	802

6 産業別・規模別 常用就職状況（パートタイムを含む）

産業・規模別	安定所別	山形県計	山形	米沢	酒田	鶴岡	新庄	長井	村山	寒河江
A, B, C 農, 林, 漁業 (01~04)		279	40	32	35	22	40	39	34	37
D 鉱業 (05)		19	1	1	0	6	0	11	0	0
E 建設業 (06~08)		1,736	457	231	235	266	187	107	117	136
	06 総合工事業	900	211	140	114	151	114	57	44	69
F 製造業 (09~32)		5,215	1,249	825	648	528	464	363	583	555
	09 食料品製造業	1,551	450	145	246	181	73	24	202	230
	10 飲料・たばこ・飼料製造業	73	22	24	18	3	1	2	0	3
	11 繊維工業	95	18	33	1	14	3	9	5	12
	12 衣服・その他の繊維製品製造業	580	32	90	122	93	108	53	29	53
	13 木材・木製品製造業	52	10	14	12	1	6	0	2	7
	14 家具・装備品製造業	62	13	9	12	4	17	1	4	2
	15 パルプ・紙・紙加工品製造業	93	41	11	15	3	0	6	9	8
	16 印刷・同関連業	115	53	15	9	1	2	1	16	18
	17 化学工業	70	36	9	2	5	1	0	9	8
	18 石油製品・石炭製品製造業	1	1	0	0	0	0	0	0	0
	19 プラスチック製品製造業	160	19	17	2	7	43	13	47	12
	20 ゴム製品製造業	33	9	3	4	5	4	0	4	4
	22 窯業・土石製品製造業	116	38	14	6	5	2	18	20	13
	23 鉄鋼業	60	24	4	9	4	3	9	6	1
	24 非鉄金属製造業	52	19	7	2	5	0	14	5	0
	25 金属製品製造業	244	64	45	18	15	36	23	16	27
	26 一般機械器具製造業	409	132	63	29	38	6	46	52	43
	27 電気機械器具製造業	336	61	83	60	13	15	16	53	35
	28 情報通信機械器具製造業	317	49	68	36	35	46	29	35	19
	29 電子部品・デバイス製造業	384	50	98	21	43	60	42	40	30
	30 輸送用機械器具製造業	199	61	20	12	23	16	33	16	18
	31 精密機械器具製造業	92	18	17	3	17	7	18	5	7
	21, 32 その他の製造業	121	29	36	9	13	15	6	8	5
G 電気・ガス・熱供給・水道業 (33~36)		83	66	3	0	1	0	0	7	6
H 情報通信業 (37~41)		157	59	28	31	17	7	4	5	6
I 運輸業 (42~48)		1,347	460	170	239	130	85	42	118	103
J 卸売・小売業 (49~60)		4,887	1,639	775	747	618	341	204	283	280
	49~54 卸売業	1,143	518	158	203	101	26	39	40	58
	55~60 小売業	3,744	1,121	617	544	517	315	165	243	222
K 金融・保険業 (61~67)		237	104	31	22	21	17	14	19	9
L 不動産業 (68, 69)		150	65	16	11	30	5	1	5	17
M 飲食店, 宿泊業 (70~72)		2,031	628	324	287	281	164	97	172	78
	70, 71 飲食店	1,201	334	186	205	164	105	64	93	50
	72 宿泊業	830	294	138	82	117	59	33	79	28
N 医療, 福祉 (73~75)		3,822	1,310	497	617	524	265	188	212	209
	73 医療業	1,521	606	177	240	197	73	56	81	91
	74 保健衛生	136	66	27	22	2	10	4	1	4
	75 社会保険・社会福祉・介護事業	2,165	638	293	355	325	182	128	130	114
O 教育, 学習支援業 (76, 77)		393	161	40	64	28	52	10	19	19
P 複合サービス事業 (78, 79)		376	93	51	52	94	48	8	19	11
Q サービス業 (他に分類されないもの) (80~94)		4,357	1,449	671	590	497	366	167	320	297
	90 その他の事業サービス業	1,973	651	336	258	199	167	65	156	141
R, S 公務・その他 (95,96,99)		927	352	118	97	105	69	77	59	50
合計		26,016	8,133	3,813	3,675	3,168	2,110	1,332	1,972	1,813
企業規模	4人以下	1,983	620	309	263	221	200	97	160	113
	5~29人	7,812	2,198	1,175	1,033	1,039	710	533	571	553
	30~99人	6,611	2,055	1,046	986	697	508	346	544	429
	100~299人	3,758	1,257	581	505	361	231	190	303	330
	300~499人	1,213	403	99	250	134	104	27	104	92
	500~999人	1,508	433	164	267	314	108	45	85	92
	1,000人以上	3,131	1,167	439	371	402	249	94	205	204
事業所規模	4人以下	3,155	987	493	446	392	301	137	225	174
	5~29人	11,204	3,386	1,614	1,554	1,479	988	632	801	750
	30~99人	7,385	2,282	1,143	1,157	823	559	362	552	507
	100~299人	2,905	997	404	345	265	159	160	297	278
	300~499人	723	248	80	90	71	57	17	77	83
	500~999人	500	164	58	73	124	29	22	14	16
	1,000人以上	144	69	21	10	14	17	2	6	5

7 地域別 常用就職状況（パートタイムを含む）

安定所別 都道府県別	平成19年度 就職件数	平成20年度就職件数			山形	米沢	酒田	鶴岡	新庄	長井	村山	寒河江
		計	男	女								
山形	26,470	24,436	10,167	14,150	7,509	3,569	3,480	2,996	1,989	1,279	1,883	1,731
北海道	13	11	9	2	4	2	5					
青森	6	5	2	3	3			1				1
岩手	13	27	12	14	17			1				9
宮城	488	522	222	297	265	56	47	39	41	18	28	28
秋田	69	81	40	41	21	7	19	13	19		1	1
福島	113	146	57	86	62	40	11	6	2	2	4	19
茨城	12	8	3	5	1	2	1		2			2
栃木	54	45	20	25	13	10	1	11	2	2	5	1
群馬	72	48	36	12	2	9	5	8	15	6	2	1
埼玉	68	44	32	12	15	5	9	4	3		6	2
千葉	39	29	16	12	14	5		3	2		4	1
東京都	293	288	121	165	117	44	38	25	22	9	25	8
神奈川県	70	33	28	5	6	7	11	3	4		2	
新潟	220	188	100	88	35	38	38	46	6	13	7	5
富山	1	1	1	0				1				
石川	6	1	0	1				1				
福井	2											
山梨	6	5	5	0	1	2		1	1			
長野	9	8	5	3	2	5					1	
岐阜	1	3	0	3	2			1				
静岡県	7	6	1	5	4			1			1	
愛知県	54	24	12	12	10	4	3	2	1	1	1	2
三重	4	1	0	1	1							
滋賀	1											
京都	0	2	1	1	2							
大阪	44	24	13	11	10	3	4	4	1	1	1	
兵庫	1	5	4	1	2		1				1	1
奈良	0											
和歌山	1											
鳥取	1	1	0	1		1						
島根	1	2	2	0	2							
岡山	3	2	0	2	1	1						
広島	10	2	0	2				1				1
山口	1	1	0	1								
徳島	0											
香川	2	2	1	1	1		1					
愛媛	2											
高知	0											
福岡	5	12	0	10	8	3				1		
佐賀	0	1	1	0	1							
長崎	0	1	1	0	1							
熊本	0											
大分	1											
宮崎	0											
鹿児島	0											
沖縄	1	1		1	1							
自都道府県管外	4,785	4,600	2,286	2,298	943	403	533	504	380	356	710	771
他都道府県小計	1,694	1,580	745	823	624	244	195	172	121	53	89	82
合計	28,164	26,016	10,912	14,973	8,133	3,813	3,675	3,168	2,110	1,332	1,972	1,813

(注) 求職申込書における「性別」欄の記載が任意となったことに伴い、平成16年11月から男女別の合計は全体の値と必ずしも一致しない。

8 安定所別 一般職業紹介状況

(1) 新規求人（パートタイムを含む）

安定所別		平成19年度			平成20年度			対前年度増減比(%)		
		一般	常用	臨時季節	一般	常用	臨時季節	一般	常用	臨時季節
山形	構成比%	100.0 (40.4)	93.5 (40.5)	6.5 (40.3)	100.0 (39.4)	92.0 (39.3)	8.0 (40.2)	(▲1.0)	(▲1.2)	(▲0.1)
	求人数	41,273	38,578	2,695	32,383	29,794	2,589	▲21.5	▲22.8	▲3.9
米沢	構成比%	100.0 (13.6)	90.3 (13.1)	9.7 (20.1)	100.0 (12.9)	88.4 (12.4)	11.6 (19.1)	(▲0.7)	(▲0.7)	(▲1.0)
	求人数	13,837	12,493	1,344	10,610	9,379	1,231	▲23.3	▲24.9	▲8.4
酒田	構成比%	100.0 (11.5)	93.9 (11.5)	6.1 (10.6)	100.0 (12.2)	92.4 (12.2)	7.6 (11.7)	(0.7)	(0.7)	(1.1)
	求人数	11,684	10,977	707	9,994	9,237	757	▲14.5	▲15.9	7.1
鶴岡	構成比%	100.0 (10.9)	94.6 (11.0)	5.4 (8.9)	100.0 (12.5)	93.4 (12.7)	6.6 (10.6)	(1.6)	(1.7)	(1.7)
	求人数	11,098	10,502	596	10,300	9,617	683	▲7.2	▲8.4	14.6
新庄	構成比%	100.0 (5.6)	92.8 (5.5)	7.2 (6.1)	100.0 (5.9)	92.5 (5.9)	7.5 (5.7)	(0.3)	(0.4)	(▲0.4)
	求人数	5,698	5,290	408	4,870	4,505	365	▲14.5	▲14.8	▲10.5
長井	構成比%	100.0 (4.2)	96.6 (4.3)	3.4 (2.2)	100.0 (3.7)	93.3 (3.7)	6.7 (3.1)	(▲0.5)	(▲0.6)	(0.9)
	求人数	4,238	4,093	145	3,029	2,827	202	▲28.5	▲30.9	39.3
村山	構成比%	100.0 (8.1)	94.0 (8.2)	6.0 (7.4)	100.0 (7.8)	94.9 (8.0)	5.1 (5.1)	(▲0.3)	(▲0.2)	(▲2.3)
	求人数	8,281	7,788	493	6,409	6,083	326	▲22.6	▲21.9	▲33.9
寒河江	構成比%	100.0 (5.8)	94.8 (5.9)	5.2 (4.6)	100.0 (5.6)	93.6 (5.7)	6.4 (4.6)	(▲0.2)	(▲0.2)	(0.0)
	求人数	5,929	5,622	307	4,590	4,295	295	▲22.6	▲23.6	▲3.9
計	構成比%	100.0 (100.0)	93.4 (100.0)	6.6 (100.0)	100.0 (100.0)	92.2 (100.0)	7.8 (100.0)			
	求人数	102,038	95,343	6,695	82,185	75,737	6,448	▲19.5	▲20.6	▲3.7

(注) () は、新規求人数計を100とした各安定所別新規求人数の割合。

(2) 新規求職（パートタイムを含む）

安定所別		平成19年度			平成20年度			対前年度増減比(%)		
		一般	常用	臨時季節	一般	常用	臨時季節	一般	常用	臨時季節
山形	構成比%	100.0 (35.0)	98.8 (36.2)	1.2 (10.0)	100.0 (34.8)	98.8 (35.7)	1.2 (11.5)	(▲0.2)	(▲0.5)	(1.5)
	新規求職申込件数	27,940	27,597	343	31,526	31,162	364	12.8	12.9	6.1
米沢	構成比%	100.0 (13.5)	97.7 (13.7)	2.3 (7.1)	100.0 (14.4)	98.5 (14.7)	1.5 (6.0)	(0.9)	(1.0)	(▲1.1)
	新規求職申込件数	10,734	10,490	244	12,994	12,802	192	21.1	22.0	▲21.3
酒田	構成比%	100.0 (13.8)	94.8 (13.6)	5.2 (16.7)	100.0 (12.8)	95.4 (12.7)	4.6 (16.9)	(▲1.0)	(▲0.9)	(0.2)
	新規求職申込件数	10,980	10,409	571	11,616	11,078	538	5.8	6.4	▲5.8
鶴岡	構成比%	100.0 (11.0)	91.6 (10.5)	8.4 (21.7)	100.0 (10.8)	93.2 (10.5)	6.8 (21.0)	(▲0.2)	(0.0)	(▲0.7)
	新規求職申込件数	8,777	8,036	741	9,794	9,126	668	11.6	13.6	▲9.9
新庄	構成比%	100.0 (8.5)	87.5 (7.7)	12.5 (24.7)	100.0 (8.2)	89.4 (7.6)	10.6 (24.7)	(▲0.3)	(▲0.1)	(0.0)
	新規求職申込件数	6,756	5,911	845	7,394	6,609	785	9.4	11.8	▲7.1
長井	構成比%	100.0 (3.8)	99.2 (3.9)	0.8 (0.7)	100.0 (4.1)	99.7 (4.2)	0.3 (0.3)	(0.3)	(0.3)	(▲0.4)
	新規求職申込件数	2,992	2,968	24	3,673	3,662	11	22.8	23.4	▲54.2
村山	構成比%	100.0 (8.0)	91.8 (7.7)	8.2 (15.3)	100.0 (8.1)	93.3 (7.8)	6.7 (15.5)	(0.1)	(0.1)	(0.2)
	新規求職申込件数	6,365	5,840	525	7,305	6,812	493	14.8	16.6	▲6.1
寒河江	構成比%	100.0 (6.5)	97.5 (6.6)	2.5 (3.7)	100.0 (6.8)	98.0 (6.9)	2.0 (4.0)	(0.3)	(0.3)	(0.3)
	新規求職申込件数	5,175	5,047	128	6,176	6,050	126	19.3	19.9	▲1.6
計	構成比%	100.0 (100.0)	95.7 (100.0)	4.3 (100.0)	100.0 (100.0)	96.5 (100.0)	3.5 (100.0)			
	新規求職申込件数	79,719	76,298	3,421	90,478	87,301	3,177	13.5	14.4	▲7.1

(注) () は、新規求職申込件数計を100とした各安定所別新規求職者数の割合。

(3) 就職（パートタイムを含む）

年度 安定所別		平成19年度			平成20年度			対前年度増減比(%)		
		一般	常用	臨時季節	一般	常用	臨時季節	一般	常用	臨時季節
山形	構成比%	100.0 (31.9)	93.2 (32.3)	6.8 (27.3)	100.0 (31.1)	89.9 (31.3)	10.1 (30.0)	(▲0.8)	(▲1.0)	(2.7)
	就職件数	9,746	9,086	660	9,049	8,133	916	▲7.2	▲10.5	38.8
米沢	構成比%	100.0 (13.8)	94.3 (14.1)	5.7 (9.9)	100.0 (14.6)	90.1 (14.7)	9.9 (13.6)	(0.8)	(0.6)	(3.7)
	就職件数	4,215	3,976	239	4,230	3,813	417	0.4	▲4.1	74.5
酒田	構成比%	100.0 (14.3)	89.7 (13.9)	10.3 (18.6)	100.0 (14.4)	87.9 (14.1)	12.1 (16.5)	(0.1)	(0.2)	(▲2.1)
	就職件数	4,371	3,921	450	4,180	3,675	505	▲4.4	▲6.3	12.2
鶴岡	構成比%	100.0 (11.8)	89.6 (11.5)	10.4 (15.6)	100.0 (12.3)	88.3 (12.2)	11.7 (13.7)	(0.5)	(0.7)	(▲1.9)
	就職件数	3,617	3,241	376	3,586	3,168	418	▲0.9	▲2.3	11.2
新庄	構成比%	100.0 (8.9)	88.3 (8.5)	11.7 (13.2)	100.0 (8.5)	85.5 (8.1)	14.5 (11.7)	(▲0.4)	(▲0.4)	(▲1.5)
	就職件数	2,715	2,397	318	2,467	2,110	357	▲9.1	▲12.0	12.3
長井	構成比%	100.0 (4.4)	95.1 (4.6)	4.9 (2.8)	100.0 (5.1)	90.6 (5.1)	9.4 (4.5)	(0.7)	(0.5)	(1.7)
	就職件数	1,355	1,288	67	1,471	1,332	139	8.6	3.4	107.5
村山	構成比%	100.0 (8.4)	93.6 (8.6)	6.4 (6.8)	100.0 (7.2)	93.6 (7.6)	6.4 (4.4)	(▲1.2)	(▲1.0)	(▲2.4)
	就職件数	2,574	2,409	165	2,106	1,972	134	▲18.2	▲18.1	▲18.8
寒河江	構成比%	100.0 (6.5)	92.8 (6.6)	7.2 (5.9)	100.0 (6.8)	91.5 (7.0)	8.5 (5.5)	(0.3)	(0.4)	(▲0.4)
	就職件数	1,989	1,846	143	1,982	1,813	169	▲0.4	▲1.8	18.2
計	構成比%	100.0 (100.0)	92.1 (100.0)	7.9 (100.0)	100.0 (100.0)	89.5 (100.0)	10.5 (100.0)			
	就職件数	30,582	28,164	2,418	29,071	26,016	3,055	▲4.9	▲7.6	26.3

(注) () は、就職件数計を100とした各安定所別就職者数の割合。

(4) 有効求人倍率の推移（パートタイムを含む）

安定所別 年度別	県			山 形			米 沢			酒 田		
	一 般	常 用	中 高	一 般	常 用	中 高	一 般	常 用	中 高	一 般	常 用	中 高
平成15年度	0.66	0.63	0.27	0.83	0.78	0.34	0.82	0.78	0.27	0.47	0.45	0.18
平成16年度	0.89	0.86	0.47	1.14	1.07	0.60	0.94	0.91	0.48	0.70	0.68	0.31
平成17年度	0.99	0.97	0.65	1.20	1.14	0.81	1.09	1.05	0.78	0.75	0.73	0.43
平成18年度	1.04	1.01	0.73	1.29	1.24	0.94	1.11	1.07	0.80	0.66	0.64	0.38
平成19年度	0.91	0.88	0.81	1.07	1.02	0.95	0.94	0.88	0.75	0.72	0.71	0.65
平成20年度	0.63	0.61	0.66	0.73	0.69	0.80	0.55	0.50	0.52	0.58	0.56	0.58
19年 4月	0.84	0.84	0.63	1.03	1.00	0.75	0.93	0.90	0.66	0.61	0.62	0.42
5月	0.84	0.83	0.62	1.06	1.01	0.75	0.86	0.83	0.59	0.63	0.61	0.43
6月	0.88	0.85	0.64	1.07	1.02	0.77	0.90	0.86	0.59	0.68	0.66	0.49
7月	0.92	0.89	0.67	1.08	1.05	0.80	0.99	0.93	0.62	0.75	0.72	0.59
8月	0.94	0.91	0.70	1.10	1.06	0.81	1.05	0.98	0.70	0.76	0.72	0.59
9月	0.97	0.94	0.76	1.13	1.10	0.87	0.98	0.91	0.72	0.80	0.77	0.65
10月	0.97	0.92	0.88	1.12	1.04	0.99	0.95	0.92	0.85	0.80	0.76	0.74
11月	0.98	0.92	0.98	1.15	1.05	1.15	1.01	0.90	0.89	0.77	0.73	0.79
12月	0.95	0.91	0.99	1.10	1.02	1.17	1.02	0.88	0.87	0.74	0.74	0.79
20年 1月	0.90	0.91	0.99	1.07	1.05	1.22	0.89	0.85	0.86	0.72	0.74	0.80
2月	0.89	0.88	0.99	1.01	0.98	1.17	0.91	0.85	0.90	0.72	0.73	0.82
3月	0.84	0.82	0.93	0.92	0.89	1.05	0.83	0.79	0.84	0.71	0.71	0.80
4月	0.74	0.73	0.79	0.84	0.81	0.93	0.71	0.69	0.70	0.64	0.65	0.69
5月	0.73	0.71	0.76	0.84	0.79	0.89	0.67	0.64	0.65	0.62	0.60	0.62
6月	0.77	0.74	0.78	0.87	0.82	0.93	0.70	0.65	0.65	0.64	0.61	0.62
7月	0.79	0.74	0.79	0.88	0.83	0.96	0.72	0.64	0.66	0.66	0.62	0.63
8月	0.77	0.73	0.77	0.84	0.81	0.92	0.70	0.64	0.66	0.68	0.64	0.64
9月	0.78	0.75	0.80	0.84	0.81	0.94	0.72	0.66	0.70	0.71	0.66	0.65
10月	0.76	0.71	0.78	0.85	0.78	0.91	0.67	0.60	0.64	0.64	0.61	0.63
11月	0.69	0.64	0.70	0.79	0.72	0.83	0.58	0.52	0.55	0.61	0.57	0.60
12月	0.59	0.56	0.61	0.67	0.63	0.74	0.49	0.43	0.46	0.56	0.54	0.56
21年 1月	0.45	0.44	0.49	0.57	0.54	0.65	0.34	0.31	0.34	0.46	0.47	0.50
2月	0.39	0.37	0.42	0.47	0.45	0.55	0.30	0.28	0.29	0.42	0.42	0.46
3月	0.37	0.35	0.39	0.43	0.42	0.50	0.29	0.27	0.27	0.39	0.37	0.41

(注) 平成13年10月から「募集・採用における年齢制限の緩和の努力義務規定」が施行されたことに伴い、中高年の有効求人倍率は、「参考」として計上。

(単位：倍)

鶴岡			新庄			長井			村山			寒河江		
一般	常用	中高	一般	常用	中高	一般	常用	中高	一般	常用	中高	一般	常用	中高
0.57	0.58	0.21	0.48	0.49	0.21	0.58	0.55	0.19	0.54	0.50	0.17	0.53	0.50	0.19
0.82	0.83	0.38	0.56	0.56	0.30	0.71	0.68	0.30	0.86	0.83	0.49	0.71	0.68	0.27
0.86	0.86	0.46	0.86	0.89	0.54	0.79	0.78	0.43	0.98	0.97	0.62	0.78	0.75	0.38
0.89	0.88	0.66	0.83	0.85	0.51	1.01	0.98	0.66	1.08	1.09	0.69	0.93	0.89	0.61
0.84	0.85	0.81	0.62	0.62	0.50	0.98	0.96	0.86	0.97	0.97	0.89	0.78	0.75	0.68
0.71	0.70	0.78	0.46	0.46	0.45	0.56	0.54	0.52	0.66	0.66	0.73	0.51	0.50	0.50
0.73	0.74	0.56	0.51	0.60	0.37	0.90	0.87	0.69	0.95	0.94	0.72	0.68	0.67	0.52
0.76	0.79	0.60	0.48	0.57	0.34	0.96	0.91	0.69	0.86	0.88	0.65	0.68	0.66	0.52
0.79	0.78	0.60	0.56	0.57	0.34	1.03	0.96	0.75	0.87	0.88	0.66	0.78	0.76	0.60
0.87	0.83	0.64	0.59	0.59	0.35	1.02	0.98	0.75	0.94	0.90	0.66	0.77	0.75	0.57
0.87	0.84	0.67	0.71	0.66	0.40	1.00	0.99	0.72	0.91	0.91	0.67	0.73	0.71	0.59
0.92	0.90	0.77	0.78	0.69	0.47	1.02	1.01	0.76	0.97	0.96	0.77	0.82	0.79	0.67
0.96	0.94	0.94	0.74	0.69	0.62	0.96	0.95	0.85	1.06	1.05	1.00	0.80	0.74	0.71
0.92	0.92	1.09	0.69	0.66	0.64	0.98	0.96	0.92	1.04	1.04	1.12	0.84	0.79	0.78
0.85	0.90	1.03	0.62	0.61	0.62	0.96	0.94	0.97	1.06	1.06	1.14	0.90	0.87	0.89
0.77	0.85	0.96	0.61	0.62	0.64	0.98	0.97	1.00	1.04	1.10	1.20	0.80	0.80	0.80
0.81	0.86	1.02	0.62	0.62	0.65	1.00	1.00	1.10	1.00	1.03	1.13	0.76	0.76	0.76
0.82	0.82	1.00	0.60	0.59	0.64	0.94	0.94	1.07	1.02	0.99	1.11	0.77	0.77	0.77
0.72	0.73	0.80	0.43	0.50	0.48	0.79	0.75	0.78	0.93	0.90	1.01	0.66	0.65	0.65
0.74	0.76	0.82	0.42	0.49	0.47	0.74	0.70	0.69	0.87	0.91	1.00	0.66	0.64	0.63
0.79	0.78	0.83	0.49	0.51	0.49	0.76	0.73	0.71	0.96	1.01	1.13	0.67	0.64	0.61
0.84	0.79	0.83	0.54	0.52	0.49	0.78	0.75	0.69	0.99	1.00	1.11	0.66	0.64	0.60
0.86	0.82	0.86	0.57	0.54	0.49	0.77	0.75	0.68	0.86	0.85	0.94	0.65	0.62	0.60
0.91	0.88	0.95	0.63	0.59	0.54	0.79	0.77	0.70	0.85	0.85	0.92	0.68	0.64	0.63
0.89	0.85	0.95	0.62	0.59	0.56	0.67	0.66	0.64	0.83	0.83	0.92	0.64	0.60	0.63
0.77	0.75	0.86	0.59	0.56	0.54	0.59	0.56	0.55	0.71	0.72	0.77	0.52	0.50	0.50
0.68	0.68	0.80	0.49	0.46	0.44	0.42	0.39	0.37	0.55	0.55	0.58	0.50	0.48	0.50
0.55	0.57	0.67	0.36	0.35	0.36	0.35	0.32	0.30	0.32	0.32	0.35	0.31	0.30	0.30
0.50	0.51	0.61	0.29	0.28	0.30	0.30	0.27	0.25	0.28	0.27	0.30	0.25	0.23	0.24
0.47	0.46	0.54	0.31	0.30	0.32	0.28	0.28	0.27	0.27	0.26	0.28	0.25	0.24	0.24

9 正社員に係る職業紹介状況

年度・月別 安定所別	月間有効求職者		新規求人数		有効求人数		就職件数		有効求人倍率		充足率	
	一般	除く常用	一般	正社員	一般	正社員	一般	正社員	一般	正社員	一般	正社員
平成19年度	285,235	216,948	102,038	37,025	259,339	97,094	30,582	12,700	0.91	0.45	28.66	34.30
平成20年度	321,439	244,465	82,185	28,911	203,121	74,913	29,071	10,877	0.63	0.31	33.86	37.62
平成20年4月	27,103	20,125	8,420	3,151	19,952	7,620	2,851	1,180	0.74	0.38	32.48	37.45
5月	26,370	19,293	7,457	2,442	19,192	7,022	2,542	955	0.73	0.36	32.71	39.11
6月	24,895	18,498	7,472	2,700	19,068	7,042	2,458	1,006	0.77	0.38	31.54	37.26
7月	24,152	18,353	7,951	2,777	19,039	6,789	2,500	994	0.79	0.37	29.90	35.79
8月	23,396	17,917	6,847	2,319	17,942	6,484	1,973	803	0.77	0.36	27.98	34.63
9月	24,311	18,488	7,868	2,897	19,069	6,982	2,581	1,025	0.78	0.38	31.33	35.38
10月	24,687	18,644	7,554	2,665	18,763	6,818	2,674	1,002	0.76	0.37	34.11	37.60
11月	24,061	18,188	5,601	1,941	16,518	6,076	2,054	750	0.69	0.33	34.90	38.64
12月	25,278	19,203	5,748	2,147	14,793	5,584	1,953	696	0.59	0.29	32.43	32.42
平成21年1月	29,653	22,619	5,807	2,245	13,399	5,269	2,054	734	0.45	0.23	33.67	32.69
2月	32,213	25,182	5,261	1,712	12,478	4,726	2,248	823	0.39	0.19	40.56	48.07
3月	35,320	27,955	6,199	1,915	12,908	4,501	3,183	909	0.37	0.16	49.23	47.47
山形	111,757	83,278	32,383	10,766	81,360	28,141	9,049	3,415	0.73	0.34	28.84	31.72
米沢	45,673	36,011	10,610	3,560	24,945	8,981	4,230	1,637	0.55	0.25	37.32	45.98
酒田	42,139	31,140	9,994	3,321	24,277	8,331	4,180	1,416	0.58	0.27	39.75	42.64
鶴岡	35,631	27,251	10,300	3,664	25,238	9,481	3,586	1,235	0.71	0.35	34.86	33.71
新庄	25,236	19,828	4,870	2,159	11,623	5,639	2,467	889	0.46	0.28	40.14	41.18
長井	13,799	10,878	3,029	1,441	7,744	3,851	1,471	680	0.56	0.35	40.21	47.19
村山	24,510	18,544	6,409	2,431	16,262	6,448	2,106	837	0.66	0.35	32.86	34.43
寒河江	22,694	17,535	4,590	1,569	11,672	4,041	1,982	768	0.51	0.23	36.71	48.95

10 中高年齢者等の職業紹介状況

(1) 中高年齢者等の一般職業紹介状況（パートタイムを含む）

項目 年度・月別 安定所別	新規求職申込件数								
	一般			うち55歳以上			うち65歳以上		
	計	男	女	計	男	女	計	男	女
平成19年度	28,018	15,356	12,446	14,100	9,009	4,957	1,792	1,353	408
平成20年度	32,263	17,424	14,555	16,433	10,200	6,048	2,111	1,609	465
平成20年4月	4,114	2,314	1,771	2,399	1,515	866	316	260	52
5月	2,521	1,419	1,091	1,309	826	475	172	140	31
6月	1,989	1,044	925	970	582	374	116	94	17
7月	2,073	1,083	974	1,034	613	408	114	72	37
8月	1,922	972	932	923	536	375	105	77	26
9月	2,271	1,122	1,128	1,121	641	466	137	103	32
10月	2,291	1,209	1,063	1,139	692	432	147	113	34
11月	1,970	1,045	907	958	582	367	138	86	50
12月	2,606	1,398	1,182	1,229	742	474	154	101	50
平成21年1月	3,915	2,184	1,687	2,044	1,313	699	291	228	60
2月	3,102	1,735	1,333	1,588	1,056	516	194	158	33
3月	3,489	1,899	1,562	1,719	1,102	596	227	177	43
山形	10,064	5,180	4,743	5,243	3,151	1,993	834	600	209
米沢	4,672	2,442	2,183	2,289	1,375	883	303	226	70
酒田	4,456	2,311	2,127	2,322	1,320	990	124	89	34
鶴岡	3,661	2,089	1,555	1,879	1,197	669	194	159	33
新庄	3,100	1,976	1,097	1,504	1,114	383	222	190	32
長井	1,400	762	633	699	444	254	88	75	13
村山	2,686	1,438	1,230	1,388	872	502	183	143	38
寒河江	2,224	1,226	987	1,109	727	374	163	127	36

(注) 求職申込書における「性別」欄の記載が任意となったことに伴い、平成16年11月から男女別の合計は全体の値と必ずしも一致しない。

(新規求職申込件数)								
常 用			うち55歳以上			うち65歳以上		
計	男	女	計	男	女	計	男	女
25,402	13,270	11,918	12,363	7,593	4,637	1,369	1,003	336
29,885	15,522	14,081	14,832	8,889	5,760	1,729	1,285	408
3,520	1,828	1,663	2,015	1,199	798	258	205	49
2,147	1,103	1,033	1,089	630	451	128	98	29
1,884	948	916	909	527	368	110	88	17
2,041	1,051	974	1,013	592	408	113	71	37
1,886	938	930	898	513	373	101	73	26
2,215	1,068	1,126	1,076	596	466	124	90	32
2,215	1,144	1,052	1,080	638	427	119	88	31
1,836	967	852	865	522	335	114	68	44
2,304	1,231	1,047	1,031	636	382	101	73	25
3,422	1,771	1,608	1,674	994	649	180	134	44
3,006	1,648	1,324	1,520	993	511	169	135	31
3,409	1,825	1,556	1,662	1,049	592	212	162	43
9,846	5,064	4,642	5,087	3,056	1,933	788	567	197
4,557	2,368	2,142	2,210	1,320	859	284	213	64
4,079	2,006	2,056	2,054	1,105	938	76	51	24
3,177	1,706	1,454	1,553	943	597	98	85	11
2,425	1,352	1,046	1,083	715	361	127	97	30
1,398	760	633	697	442	254	87	74	13
2,273	1,102	1,153	1,106	631	461	127	91	34
2,130	1,164	955	1,042	677	357	142	107	35

項目 年度・月別 安定所別	月 間 有 効 求 職 者 数								
	一 般			うち55歳以上			うち65歳以上		
	計	男	女	計	男	女	計	男	女
平成19年度	113,084	61,211	51,211	59,022	36,335	22,253	4,975	3,739	1,142
平成20年度	128,374	69,857	57,601	68,203	41,446	26,162	6,009	4,567	1,352
平成20年4月	11,156	6,168	4,897	6,032	3,752	2,222	581	459	116
5月	11,104	6,203	4,838	6,075	3,778	2,253	610	489	116
6月	10,295	5,683	4,551	5,598	3,435	2,120	528	432	87
7月	9,763	5,243	4,467	5,307	3,144	2,124	392	297	85
8月	9,490	5,029	4,399	5,130	3,001	2,086	368	271	86
9月	9,730	5,110	4,555	5,220	3,049	2,127	396	290	97
10月	9,693	5,118	4,513	5,157	3,046	2,067	432	323	104
11月	9,427	4,979	4,387	4,956	2,892	2,025	421	293	124
12月	9,956	5,331	4,554	5,162	3,044	2,077	447	300	142
平成21年1月	11,617	6,396	5,122	6,062	3,741	2,260	592	436	150
2月	12,451	6,985	5,353	6,489	4,125	2,297	604	476	121
3月	13,692	7,612	5,965	7,015	4,439	2,504	638	501	124
山 形	40,012	21,095	18,452	21,658	12,904	8,432	2,602	1,908	630
米 沢	17,809	9,445	8,235	8,969	5,264	3,626	917	696	204
酒 田	18,544	9,919	8,577	10,385	6,065	4,289	358	246	110
鶴 岡	14,707	8,312	6,348	7,733	4,809	2,886	467	395	68
新 庄	11,671	7,100	4,497	5,560	3,841	1,699	424	360	64
長 井	5,943	3,175	2,756	3,149	1,886	1,262	286	247	39
村 山	10,087	5,327	4,704	5,493	3,304	2,149	497	376	118
寒 河 江	9,601	5,484	4,032	5,256	3,373	1,819	458	339	119

(注) 求職申込書における「性別」欄の記載が任意となったことに伴い、平成16年11月から男女別の合計は全体の値と必ずしも一致しない。

(月間有効求職者数)											
常 用			うち55歳以上			うち65歳以上			常用のうち雇用保険受給者		
計	男	女	計	男	女	計	男	女	計	男	女
108,198	57,308	50,233	55,819	33,714	21,673	4,228	3,125	1,011	55,637	27,738	27,814
123,989	66,406	56,675	65,275	39,081	25,607	5,309	3,984	1,239	65,802	34,295	31,402
10,482	5,617	4,775	5,599	3,398	2,144	514	396	113	5,247	2,793	2,440
10,296	5,529	4,704	5,571	3,351	2,176	518	401	112	5,353	2,831	2,516
9,872	5,317	4,494	5,352	3,210	2,099	487	392	86	5,314	2,793	2,515
9,645	5,137	4,455	5,235	3,079	2,117	387	292	85	5,284	2,736	2,541
9,425	4,970	4,393	5,092	2,965	2,084	364	267	86	5,166	2,651	2,507
9,643	5,028	4,550	5,156	2,987	2,125	379	273	97	5,202	2,626	2,570
9,556	4,995	4,499	5,049	2,944	2,061	392	286	101	5,025	2,516	2,505
9,264	4,882	4,322	4,844	2,817	1,989	384	265	115	4,792	2,406	2,380
9,512	5,100	4,342	4,866	2,885	1,941	366	254	107	4,985	2,552	2,424
10,809	5,799	4,913	5,487	3,303	2,125	420	306	109	5,818	3,026	2,780
11,963	6,571	5,281	6,126	3,809	2,252	491	379	106	6,430	3,479	2,937
13,522	7,461	5,947	6,898	4,333	2,494	607	473	122	7,186	3,886	3,287
39,559	20,853	18,245	21,339	12,710	8,311	2,505	1,841	604	18,866	9,555	9,260
17,611	9,318	8,164	8,830	5,168	3,583	883	672	194	9,123	4,795	4,309
17,902	9,402	8,456	9,934	5,710	4,197	278	185	91	10,132	5,308	4,817
13,758	7,572	6,139	7,097	4,320	2,739	293	265	24	7,989	4,243	3,739
10,574	6,090	4,410	4,882	3,201	1,661	269	209	60	6,095	3,519	2,567
5,924	3,168	2,744	3,142	1,879	1,262	283	244	39	3,556	1,764	1,792
9,261	4,655	4,550	4,933	2,826	2,067	383	270	110	5,227	2,467	2,749
9,400	5,348	3,967	5,118	3,267	1,787	415	298	117	4,814	2,644	2,169

年度・月別 安定所別	紹介件数								
	一 般			うち55歳以上			うち65歳以上		
	計	男	女	計	男	女	計	男	女
平成19年度	36,441	21,195	14,940	14,670	10,027	4,440	985	762	185
平成20年度	42,428	24,228	17,813	16,548	10,932	5,370	1,125	846	257
平成20年4月	3,673	2,114	1,515	1,482	978	474	100	72	22
5月	3,266	1,857	1,392	1,301	835	458	81	55	26
6月	2,974	1,722	1,233	1,157	741	402	83	72	9
7月	3,164	1,822	1,327	1,217	779	425	94	70	23
8月	2,617	1,456	1,136	1,064	675	372	63	42	19
9月	3,316	1,790	1,483	1,267	792	449	95	72	22
10月	3,351	1,912	1,406	1,296	817	456	77	66	11
11月	2,803	1,556	1,223	1,052	649	390	64	35	29
12月	3,182	1,850	1,306	1,153	768	373	66	42	22
平成21年1月	4,029	2,281	1,703	1,484	967	485	96	72	22
2月	4,529	2,596	1,888	1,796	1,268	503	121	93	24
3月	5,524	3,272	2,201	2,279	1,663	583	185	155	28
山 形	15,208	8,872	6,134	6,391	4,342	1,920	607	433	160
米 沢	6,471	3,578	2,830	2,404	1,532	830	169	141	21
酒 田	5,886	3,144	2,721	2,369	1,379	978	106	68	37
鶴 岡	4,737	2,720	1,998	1,804	1,161	627	78	67	11
新 庄	2,703	1,511	1,146	883	597	268	44	35	9
長 井	1,723	1,002	716	646	438	208	30	25	5
村 山	3,029	1,732	1,284	1,130	785	333	46	40	6
寒 河 江	2,671	1,669	984	921	698	206	45	37	8

(注) 求職申込書における「性別」欄の記載が任意となったことに伴い、平成16年11月から男女別の合計は全体の値と必ずしも一致しない。

(紹介件数)								
常 用			うち55歳以上			うち65歳以上		
計	男	女	計	男	女	計	男	女
34,387	19,982	14,125	13,662	9,306	4,173	885	678	178
39,312	22,391	16,557	15,097	9,832	5,037	981	714	246
3,506	2,018	1,447	1,407	918	461	90	63	21
3,071	1,745	1,310	1,199	765	427	72	49	23
2,790	1,609	1,162	1,069	676	379	64	53	9
2,922	1,684	1,224	1,095	691	392	75	51	23
2,474	1,368	1,081	988	617	354	53	32	19
3,139	1,677	1,421	1,175	723	428	84	62	21
3,123	1,771	1,320	1,185	726	437	67	56	11
2,531	1,379	1,129	919	544	362	58	31	27
2,862	1,689	1,149	1,036	678	347	61	37	22
3,533	2,010	1,481	1,282	830	423	82	61	19
4,173	2,375	1,756	1,624	1,123	478	104	76	24
5,188	3,066	2,077	2,118	1,541	549	171	143	27
14,086	8,210	5,680	5,801	3,874	1,803	537	370	154
6,089	3,372	2,660	2,265	1,432	795	150	123	20
5,437	2,909	2,509	2,163	1,244	909	94	57	36
4,338	2,466	1,855	1,622	1,017	590	61	51	10
2,363	1,277	1,043	742	483	243	35	27	8
1,607	940	662	590	402	188	27	22	5
2,880	1,627	1,242	1,057	725	322	37	31	6
2,512	1,590	906	857	655	187	40	33	7

年度・月別 安定所別	就 職 件 数								
	一 般			うち55歳以上			うち65歳以上		
	計	男	女	計	男	女	計	男	女
平成19年度	8,823	4,487	4,285	3,571	2,199	1,337	205	158	39
平成20年度	8,456	4,011	4,386	3,351	1,985	1,332	211	143	63
平成20年4月	838	392	435	324	182	137	13	6	6
5月	728	327	399	275	141	133	18	11	7
6月	729	385	340	315	192	120	18	14	3
7月	743	376	365	296	179	115	19	13	6
8月	565	263	300	246	140	104	15	12	3
9月	769	362	400	298	172	122	11	9	2
10月	767	370	390	308	194	108	23	17	6
11月	612	288	318	244	140	102	12	9	3
12月	598	279	315	224	130	92	19	7	11
平成21年1月	550	228	318	175	93	80	10	6	4
2月	615	272	340	249	151	96	20	16	4
3月	942	469	466	397	271	123	33	23	8
山 形	2,609	1,229	1,351	1,130	685	425	108	67	36
米 沢	1,200	592	600	460	273	182	30	24	6
酒 田	1,287	550	736	540	267	273	19	10	9
鶴 岡	1,108	519	583	417	252	160	22	18	4
新 庄	706	384	314	253	172	80	11	7	4
長 井	419	200	217	148	85	63	4	3	1
村 山	573	253	317	209	124	83	8	8	0
寒 河 江	554	284	268	194	127	66	9	6	3

(注) 求職申込書における「性別」欄の記載が任意となったことに伴い、平成16年11月から男女別の合計は全体の値と必ずしも一致しない。

(就職件数)											
常 用			うち55歳以上			うち65歳以上			常用のうち雇用保険受給者		
計	男	女	計	男	女	計	男	女	計	男	女
7,954	3,963	3,945	3,142	1,894	1,218	164	123	34	2,175	1,206	967
7,418	3,416	3,949	2,867	1,613	1,223	165	102	59	2,018	1,108	906
788	362	419	304	165	136	10	4	5	195	120	74
665	301	362	251	127	123	16	10	6	175	91	84
642	330	308	274	159	112	14	10	3	179	109	70
652	326	324	250	149	99	17	11	6	180	108	72
493	218	273	206	108	96	10	7	3	141	77	63
701	319	375	263	147	112	7	6	1	195	102	91
665	311	347	260	153	101	18	12	6	183	104	79
527	230	291	200	104	94	7	5	2	129	68	61
516	236	276	192	105	85	19	7	11	133	68	65
433	180	249	141	73	66	10	6	4	127	60	67
474	184	288	174	89	83	9	5	4	145	67	78
862	419	437	352	234	116	28	19	8	236	134	102
2,301	1,063	1,211	975	562	394	91	53	34	559	303	253
1,080	532	540	418	240	173	24	18	6	317	182	135
1,125	457	667	462	208	254	15	6	9	340	169	171
969	438	527	355	204	147	15	11	4	251	142	109
549	266	276	176	107	68	5	2	3	146	85	61
375	181	192	127	76	51	2	1	1	121	63	58
522	218	301	181	102	77	5	5	0	149	82	67
497	261	235	173	114	59	8	6	2	135	82	52

(2) 高齢者職業相談室職業紹介状況

		平成19年度	平成20年度	鶴岡市	新庄市
求相 人・談 求件 職 等数	求人相談件数				
	求職相談件数	3,516	4,559	3,116	1,443
	職場適用相談件数				
求 職	前月より繰越された者 有効求職者	4,385	4,247	3,029	1,218
	新規求職申込件数	1,665	1,627	1,194	433
	うち 54歳以下	1,349	1,238	993	245
	うち 55歳～59歳	204	269	128	141
	うち 60歳～64歳	93	87	51	36
	うち 65歳以上	19	30	19	11
	うち 70歳以上	—	3	3	0
	月間有効求職者数	6,050	5,874	4,223	1,651
紹介件数		2,615	2,524	2,005	519
就 職	就職件数	611	571	430	141
	うち 54歳以下	513	419	353	66
	うち 55歳～59歳	59	117	55	62
	うち 60歳～64歳	35	30	18	12
	うち 65歳以上	4	5	4	1
	うち 70歳以上	—	0	0	0

11 障害者の職業紹介状況

(1) 職業紹介状況

項目 年度別 安定所別	新規求職申込件数						就職件数						新規登録者数					
	計	身体障害		知的障害	精神障害	その他障害	計	身体障害		知的障害	精神障害	その他障害	計	身体障害		知的障害	精神障害	その他障害
		うち 重度						うち 重度						うち 重度				
平成19年度	884	533	187	170	157	24	433	258	97	99	64	12	522	294	104	100	108	20
平成20年度	914	543	196	158	194	19	410	233	73	97	72	8	524	314	123	77	117	16
山形	285	171	70	41	63	10	121	83	27	20	13	5	166	98	39	15	44	9
米沢	165	89	25	43	29	4	60	30	7	24	6	0	83	49	19	16	15	3
酒田	110	66	20	20	22	2	50	25	2	14	10	1	81	48	16	14	17	2
鶴岡	101	63	24	16	21	1	67	36	12	10	20	1	50	34	16	4	11	1
新庄	71	48	19	7	15	1	32	16	7	3	13	0	37	21	9	5	10	1
長井	53	29	11	9	14	1	24	11	5	8	4	1	23	12	5	6	5	0
村山	54	36	13	10	8	0	26	16	7	9	1	0	39	26	9	9	4	0
寒河江	75	41	14	12	22	0	30	16	6	9	5	0	45	26	10	8	11	0

(2) 産業別・職業別・障害部位別就職状況

産業別	項目	計	A,B,C	E	F	G	H	I	J	K	L
			農,林,漁業	建設業	製造業	電気・ガス熱供給・水道	情報通信業	運輸業	卸売・小売業	金融・保険業	不動産業
業別	身体障害	233	4	9	55	0	0	13	40	4	1
	うち重度	73	3	2	17	0	0	6	9	1	1
	知的障害	97	3	2	17	0	0	5	17	0	0
	精神障害	72	8	4	7	1	1	1	10	1	0
	その他障害	8	0	1	1	0	0	0	1	0	0

職業別	項目	計	A	B	C	D	E	F	G	H	I
			専門・技術	管理	事務	販売	サービス	保安	農,林,漁業	運輸・通信	生産工程 労務等
業別	身体障害	233	19	1	58	17	13	6	6	10	103
	うち重度	73	4	0	24	3	3	2	3	3	31
	知的障害	97	6	0	1	8	9	1	5	1	66
	精神障害	72	5	0	4	8	3	3	11	2	36
	その他障害	8	2	0	1	3	0	0	0	0	2

期末現在とは各年度の3月31日

期末現在の登録者計					期 末 現 在 の 登 録 者 内 訳														
					有 効 求 職 者					就 業 中 の 者					保 留 中 の 者				
					計	身体障害	知的障害	精神障害	その他障害	計	身体障害	知的障害	精神障害	その他障害	計	身体障害	知的障害	精神障害	その他障害
5,666	3,504	1,589	540	33	1,597	967	320	285	25	3,296	2,087	1,052	151	6	773	450	217	104	2
5,991	3,695	1,615	637	44	1,806	1,100	338	340	28	3,236	2,013	1,057	155	11	949	582	220	142	5
1,912	1,282	406	194	30	563	369	69	106	19	1,003	661	293	41	8	346	252	44	47	3
1,023	519	403	95	6	187	102	53	28	4	619	309	286	23	1	217	108	64	44	1
828	524	218	83	3	345	197	87	58	3	391	264	109	18	0	92	63	22	7	0
615	332	201	81	1	173	107	31	35	0	350	185	134	30	1	92	40	36	16	0
396	258	96	40	2	166	107	30	27	2	206	137	60	9	0	24	14	6	4	0
341	208	87	44	2	90	40	24	26	0	199	143	50	5	1	52	25	13	13	1
430	290	102	38	0	100	67	17	16	0	269	192	62	15	0	61	31	23	7	0
446	282	102	62	0	182	111	27	44	0	199	122	63	14	0	65	49	12	4	0

M 飲食店、宿 泊業	N 医 療、 福 祉	O 学 習 支 援 業	P 複 合 サ ー ビ ス 事 業	Q サ ー ビ ス 業	R, S 公 務 ・ そ の 他
7	21	12	11	49	7
1	6	3	4	15	5
2	16	3	4	24	4
8	5	0	2	24	0
1	1	0	1	0	2

部 位 別	計	1 視 覚	2 聴 覚	3 平 衡 機 能	4 音 声 ・ 言 語 ・ そ し や く	5 上 肢 切 断	6 上 肢 機 能	7 下 肢 切 断	8 下 肢 機 能	9 体 幹 機 能	10 脳 病 変 上 肢 機 能	11 脳 病 変 移 動 機 能	12 心 臓 機 能	13 腎 臓 機 能	14 呼 吸 器 機 能	15 膀 胱 ・ 直 腸 機 能	16 免 疫 機 能
		233	10	32	1	2	11	41	2	75	8	0	0	35	13	0	3

(3) 登録者の状況

(平成21年3月31日現在)

登録		性・程度	計	男	女	計のうち 重度障害者
有効 求職 者	身体 障害 者	計	1,100 (808)	752	344	427 (287)
		1 視 覚	62	41	21	31
		2～4 聴覚・平衡機能・音声言語・そしゃく機能	127	80	47	74
		5・6 上肢切断機能	238	175	62	83
		7・8 下肢切断機能	387	219	167	53
		9 体幹機能	37	31	6	14
		10・11 脳病変による運動機能	10	9	1	8
		12～16 内 部 機 能	239	197	40	164
	そ の 他	計	706	461	237	77
		知的障害者	338 (85)	208	129	77
精神障害者		340 (119)	237	97	*	
その他障害者	28	16	11	*		
就 業 中 の 者	身体 障害 者	計	2,013 (1349)	1,308	702	752 (454)
		1 視 覚	140	95	44	57
		2～4 聴覚・平衡機能・音声言語・そしゃく機能	423	249	174	251
		5・6 上肢切断機能	433	321	110	72
		7・8 下肢切断機能	588	322	266	73
		9 体幹機能	50	36	14	12
		10.11 脳病変による運動機能	16	12	4	7
		12～16 内 部 機 能	363	273	90	280
	そ の 他	計	1,223	815	402	287
		知的障害者	1,057 (248)	694	357	287
精神障害者		155 (56)	115	40	*	
その他障害者		11	6	5	*	
保 留 中 の 者	身体 障害 者	計	582 (457)	372	208	227 (170)
		1 視 覚	47	31	16	21
		2～4 聴覚・平衡機能・音声言語・そしゃく機能	71	39	31	37
		5・6 上肢切断機能	122	94	27	47
		7・8 下肢切断機能	202	96	106	28
		9 体幹機能	20	15	5	6
		10・11 脳病変による運動機能	5	5	0	3
		12～16 内 部 機 能	115	92	23	85
	そ の 他	計	367	228	138	46
		知的障害者	220 (75)	129	90	46
精神障害者		142 (55)	95	47	*	
その他障害者		5	4	1	*	
登 録 者 合 計			5,991	3,936	2,031	1,816

(注) 1 障害が重複している場合は、程度の重い方に、また、障害が同程度の場合は障害部位区分番号の小さい方に区分。
2 ()は45歳以上の者で内数。

(注) 求職申込書における「性別」欄の記載が任意となったことに伴い、平成16年11月から男女別の合計は全体の値と必ずしも一致しない。

(4) 障害者雇用状況

① 民間企業における雇用状況（法定雇用率 1.8%）

項目 年度別	企業数	常用 労働者数	法定雇用 算定基礎 労働者数	障 害 者 数				実雇用率 (%)	雇用率達成企業	
				重 度	重度以外	短時間	計		企業数	割 合 (%)
平成19年度	730	130,975	122,561	916(146)	870(164)〈15〉	47.5(20)〈5.5〉	1,833.5(330)〈20.5〉	1.50	368	50.41
平成20年度	731	131,462	123,051	908(138)	896(184)〈16〉	51.5(23)〈7.5〉	1,855.5(345)〈23.5〉	1.51	365	49.93

② 民間企業における産業別・規模別雇用状況

項目 産業・規模別	企業数	常用 労働者数	法定雇用 算定基礎 労働者数	障 害 者 数			実雇用率(%)		雇用率達成企業		障害者数のうち新規雇用者数				
				うち知的 障害者	うち精神 障害者	20年度	19年度	企業数	割 合 (%)	うち知的 障害者	うち精神 障害者				
産 業	D 鉱 業	0	0	0	0.0	(0)〈0.0〉	—	—	0	—	0.0	(0)〈0.0〉	(0)〈0.0〉		
	E 建 設 業	33	3,972	2,904	50.0	(13)〈0.0〉	1.72	1.75	17	51.52	5.0	(0)〈0.0〉	(0)〈0.0〉		
	F 製 造 業	食 料 品	319	56,626	56,233	976.0	(181)〈3.0〉	1.74	1.72	188	58.93	55.5	(0)〈0.0〉	(0)〈0.0〉	
		織 維 ・ 衣 服	50	9,323	9,323	136.0	(51)〈1.0〉	1.46	1.39	27	54.00	11.0	(0)〈0.0〉	(0)〈0.0〉	
		木 材 ・ 家 具	35	3,746	3,746	87.0	(31)〈0.0〉	2.32	2.51	23	65.71	0.0	(0)〈0.0〉	(0)〈0.0〉	
		紙 ・ 印 刷	9	1,301	1,301	47.0	(3)〈0.0〉	3.61	3.94	7	77.78	0.0	(0)〈0.0〉	(0)〈0.0〉	
		紙 ・ 印 刷	12	1,453	1,453	76.0	(12)〈0.0〉	5.23	5.01	7	58.33	5.0	(0)〈0.0〉	(0)〈0.0〉	
		化 学 工 業	17	3,863	3,837	48.0	(11)〈0.0〉	1.25	1.31	7	41.18	4.0	(0)〈0.0〉	(0)〈0.0〉	
		窯 業 ・ 土 石	7	1,410	1,409	18.0	(3)〈0.0〉	1.28	1.00	3	42.86	0.0	(0)〈0.0〉	(0)〈0.0〉	
		鉄 鋼	***	***	***	***	***	***	2.93	2.94	***	***	0.0	(0)〈0.0〉	(0)〈0.0〉
		非 鉄 金 属	***	***	***	***	***	***	1.33	1.18	***	***	0.0	(0)〈0.0〉	(0)〈0.0〉
		金 属 製 品	24	2,512	2,512	34.0	(6)〈0.0〉	1.35	1.34	14	58.33	6.0	(0)〈0.0〉	(0)〈0.0〉	
	電 気 機 械 器 具 等	47	11,690	11,690	197.0	(39)〈0.0〉	1.69	1.73	26	55.32	11.0	(0)〈0.0〉	(0)〈0.0〉		
	そ の 他 の 機 械 器 具	78	13,246	13,115	208.5	(17)〈1.5〉	1.59	1.47	46	58.97	14.0	(0)〈0.0〉	(0)〈0.0〉		
	そ の 他	32	6,705	6,705	105.5	(7)〈0.5〉	1.57	1.59	22	68.75	4.5	(0)〈0.0〉	(0)〈0.0〉		
G 電 気 ・ ガ ス ・ 水 道 業	***	***	***	***	***	***	3.21	2.40	***	***	0.0	(0)〈0.0〉	(0)〈0.0〉		
H 情 報 通 信 業	13	1,630	1,630	14.0	(0)〈1.0〉	0.86	1.33	5	38.46	0.0	(0)〈0.0〉	(0)〈0.0〉			
I 運 輸 業	23	8,888	6,072	85.5	(7)〈3.5〉	1.41	1.17	9	39.13	13.5	(0)〈0.0〉	(0)〈0.0〉			
J 卸 売 ・ 小 売 業	110	18,291	18,272	205.5	(49)〈7.5〉	1.12	1.10	43	39.09	19.0	(0)〈0.0〉	(0)〈0.0〉			
K,L 金 融 ・ 保 険 ・ 不 動 産 業	20	6,745	6,740	85.0	(0)〈0.0〉	1.26	1.38	6	30.00	1.0	(0)〈0.0〉	(0)〈0.0〉			
M 飲 食 店 ・ 宿 泊 業	12	1,562	1,562	24.0	(2)〈1.0〉	1.54	1.48	6	50.00	0.0	(0)〈0.0〉	(0)〈0.0〉			
N 医 療 ・ 福 祉	111	18,766	15,139	227.5	(63)〈5.5〉	1.50	1.57	58	52.25	25.5	(0)〈0.0〉	(0)〈0.0〉			
O 教 育 ・ 学 習 支 援 業	9	1,757	1,527	13.0	(0)〈0.0〉	0.85	0.69	3	33.33	2.0	(0)〈0.0〉	(0)〈0.0〉			
P 複 合 サ ー ビ ス 業	18	5,007	5,007	69.0	(4)〈0.0〉	1.38	1.35	3	16.67	3.0	(0)〈0.0〉	(0)〈0.0〉			
Q サ ー ビ ス 業 (他 に 分 類 さ れ な い も の)	60	7,957	7,716	98.0	(26)〈2.0〉	1.27	1.22	25	41.67	5.0	(0)〈0.0〉	(0)〈0.0〉			
合 計	731	131,462	123,051	1,855.5	(345)〈23.5〉	1.51	1.50	365	49.93	129.5	(35)〈7.5〉	(35)〈7.5〉			
規 模 別	56 ~ 99 人	318	24,040	23,550	356.5	(82)〈4.5〉	1.51	1.58	163	51.26	20.0	(0)〈0.0〉	(0)〈0.0〉		
	100 ~ 299 人	332	53,877	50,054	672.5	(136)〈4.5〉	1.34	1.29	167	50.30	45.5	(0)〈0.0〉	(0)〈0.0〉		
	300 ~ 499 人	44	17,226	15,647	242.5	(39)〈5.5〉	1.55	1.51	18	40.91	21.0	(0)〈0.0〉	(0)〈0.0〉		
	500 ~ 999 人	28	17,803	16,832	302.5	(33)〈4.5〉	1.80	1.81	13	46.43	14.5	(0)〈0.0〉	(0)〈0.0〉		
	1,000 人 ~	9	18,516	16,968	281.5	(55)〈4.5〉	1.66	1.61	4	44.44	28.5	(0)〈0.0〉	(0)〈0.0〉		

●*印については、調査対象企業数が少ない分野において、企業の特定を防止するための処理。

③ 市町村等の機関における障害者雇用率（法定雇用率 2.1%（2.0%適用を含む。））

項 目	機 関 数	職 員 数 (除外職員数を除く)	障 害 者 数	実 雇 用 率
達 成 機 関	35	7,906	190.0	2.40
未 達 成 機 関	19	3,141	31.0	0.99
計	54	11,047	221.0	2.00

●雇用状況は平成20年6月1日現在。

●障害者数欄の重度については、重度障害者1名につき2カウントとして計上、短時間については、短時間労働者の重度障害者を1カウント・精神障害者を0.5カウントとして計上。

●（ ）は知的障害者を、〈 〉は精神障害者を内数で計上。

12 出稼労働者の職業紹介状況

(1) 地域別・産業別 就職状況

安定所別 地域・産業別		平成 19 年度	平成 20 年度	山 形	米 沢	酒 田	鶴 岡	新 庄	長 井	村 山	寒 河 江
地 域 別	県 内	0	0								
	北 海 道	0	0								
	埼 玉	13	4					4			
	千 葉	15	3					1		2	
	東 京	58	79			14	17	46		2	
	神 奈 川	22	15					14		1	
	静 岡	0	0								
	愛 知	1	1				1				
	大 阪	0	0								
	兵 庫	0	0								
	そ の 他	29	19					19			
計		138	121	0	0	14	18	84	0	5	0
産 業 別	農 林 水 産 業	0	0								
	建 設 業	37	33			2	1	30			
	製 造 業	75	66			12	16	34		4	
	食 料 品	62	59			12	16	29		2	
	繊 維 ・ 衣 服	0	0								
	輸 送 用 機 械 器 具	11	5					5			
	そ の 他 の 機 械 器 具	0	0								
	そ の 他	2	2							2	
	情 報 通 信 業	0	0								
	運 輸 業	18	15				1	14			
そ の 他	8	7					6		1		

(2) 月別 紹介対象求人延数・就職状況

年度別 安定所別		月別区分												計
		4月	5月	6月	7月	8月	9月	10月	11月	12月	1月	2月	3月	
平成 19 年度	紹介対象 求人延数	1,093	1,407	1,297	1,802	1,727	3,113	3,206	3,166	2,679	2,468	2,065	2,007	26,030
	就職件数	7	7	984	7	14	12	22	30	9	7	3	13	138
平成 20 年度	紹介対象 求人延数	1,978	1,944	984	1,088	1,160	1,610	1,464	1,356	956	892	767	872	15,071
	就職件数	8	3	9	12	16	6	22	21	13	5	2	4	121
山 形	紹介対象 求人延数	65	60	73	70	76	93	83	74	60	60	54	58	826
	就職件数	0	0	0	0	0	0	0	0	0	0	0	0	0
米 沢	紹介対象 求人延数	1,568	1,573	601	664	654	980	799	770	491	531	472	585	9,688
	就職件数	0	0	0	0	0	0	0	0	0	0	0	0	0
酒 田	紹介対象 求人延数	59	52	51	56	61	75	74	62	54	51	46	48	689
	就職件数	1	1	0	1	6	0	2	0	3	0	0	0	14
鶴 岡	紹介対象 求人延数	65	56	55	56	61	79	80	71	57	56	40	36	712
	就職件数	3	0	2	4	3	0	1	0	5	0	0	0	18
新 庄	紹介対象 求人延数	65	62	47	55	75	93	91	74	57	49	39	37	744
	就職件数	4	2	7	5	7	5	19	19	5	5	2	4	84
長 井	紹介対象 求人延数	45	43	62	89	129	155	212	178	135	46	36	36	1,166
	就職件数	0	0	0	0	0	0	0	0	0	0	0	0	0
村 山	紹介対象 求人延数	56	54	54	53	55	79	69	75	53	55	47	47	697
	就職件数	0	0	0	2	0	1	0	2	0	0	0	0	5
寒 河 江	紹介対象 求人延数	55	44	41	45	49	56	56	52	49	44	33	25	549
	就職件数	0	0	0	0	0	0	0	0	0	0	0	0	0

13 日雇職業紹介状況

(1) 一般日雇等（一般日雇＋日雇的パートタイム）

年度・月別 安定所別	新規 求人数	他県か らの受 求人数	新規求職申込件数			紹介件数			就職件数		
			計	男	女	計	男	女	計	男	女
平成19年度	27	319	225	109	114	48	26	22	33	22	11
平成20年度	22	1,125	77	38	39	115	45	69	57	23	34
平成20年4月	1	13	9	3	6	4	4	0	1	0	1
5月	0	5	7	4	3	9	6	3	6	6	0
6月	2	32	9	3	6	6	2	4	1	0	1
7月	0	49	5	2	3	11	4	7	5	2	3
8月	0	33	8	5	3	21	1	19	8	2	6
9月	12	0	3	0	3	3	0	3	5	0	5
10月	1	50	9	7	2	8	2	6	6	2	4
11月	0	105	8	2	6	19	9	10	9	7	2
12月	5	10	3	0	3	8	4	4	8	1	7
平成21年1月	0	24	7	5	2	6	1	5	3	1	2
2月	0	4	4	3	1	8	3	5	3	2	1
3月	1	800	5	4	1	12	9	3	2	0	2
山形	12	982	27	10	17	64	24	39	26	12	14
米沢	0	36	3	3	0	3	1	2	3	1	2
酒田	0	31	14	6	8	14	9	5	9	6	3
鶴岡	0	28	29	16	13	14	8	6	6	2	4
新庄	3	6	1	1	0	5	0	5	3	0	3
長井	1	16	1	0	1	3	0	3	1	0	1
村山	6	15	2	2	0	11	3	8	8	2	6
寒河江	0	11	0	0	0	1	0	1	1	0	1

(注) 求職申込書における「性別」欄の記載が任意となったことに伴い、平成16年11月から男女別の合計は全体の値と必ずしも一致しない。

Ⅱ 新規学卒者の職業紹介状況

1 新規学卒者の職業紹介状況

(1) 都道府県別就職状況

① 中 学 校

都道府県別	卒業年・安定所別	20年3月卒就職者	21年3月卒就職者			山形	米沢	酒田	鶴岡	新庄	長井	村山	寒河江
			計	男	女								
山形		3	4	1	3	1	1		1		1		
北海道													
青森													
岩手													
宮城													
秋田													
福島													
茨城													
栃木													
群馬													
埼玉													
千葉													
東京都													
神奈川県			1	1			1						
新潟													
富山													
石川													
福井													
山梨													
長野													
岐阜													
静岡県													
愛知県													
三重													
滋賀													
京都													
大阪													
兵庫県													
奈良													
和歌山													
鳥取													
島根													
岡山													
広島													
香川													
愛媛													
長崎													
鹿児島													
沖縄													
自都道府県管外		0	0	0	0		0				0		
他都道府県小計		0	1	1	0		1				0		
合計		3	5	2	3	1	2	0	1	0	1	0	0

② 高等学校

都道府県別	卒業年・安定所別	20年3月卒就職者	21年3月卒就職者			山形	米沢	酒田	鶴岡	新庄	長井	村山	寒河江
			計	男	女								
山形		2,366	2,000	1,128	872	604	366	183	316	135	109	173	114
北海道		2	2	2					2				
青森			1		1				1				
岩手		1	1	1		1							
宮城		98	93	65	28	24	12	20	17	10	2	3	5
秋田		10	2	1	1			2					
福島		9	11	4	7	5	1			1	1	2	1
茨城		17	11	11		2		4	3	1	1		
栃木		22	17	14	3	3	3	6	3			1	1
群馬		10	10	9	1	2		2	3	2		1	
埼玉		62	65	39	26	9	12	13	17	7	2	2	3
千葉		37	39	26	13	4	5	11	11	7		1	
東京都		364	389	214	175	46	49	136	96	43	6	10	3
神奈川県		58	58	35	23	12	12	9	15	6	2	1	1
新潟		18	21	13	8	2		6	9	2	2		
富山			1		1		1						
石川		2											
福井													
山梨		2											
長野													
岐阜		2	1	1		1							
静岡県		2	7	6	1	2		3	1	1			
愛知県		11	18	16	2	5	1	4	4	2			2
三重		2	2	1	1	1	1						
滋賀													
京都		1	2		2				1	1			
大阪		11	11	6	5	2		7	1			1	
兵庫		1	1	1				1					
奈良													
和歌山													
鳥取													
島根													
岡山													
広島		2											
山口													
徳島													
香川													
愛媛													
高知													
福岡		1	2	1	1	1						1	
佐賀													
長崎													
熊本													
大分		1											
宮崎													
鹿児島													
沖縄													
自都道府県管外		687	504	287	217	154	65	44	76	42	13	64	46
他都道府県小計		746	765	466	299	122	97	224	184	83	16	23	16
合計		3,112	2,765	1,594	1,171	726	463	407	500	218	125	196	130

(2) 産業別・就職状況

① 中 学 校

卒業年・安定所別 産業別		21年3月卒			山形	米沢	酒田	鶴岡	新庄	長井	村山	寒河江
		計	男	女								
A, B, C 農, 林, 漁業	求人											
	就職											
D 鉱業	求人											
	就職											
E 建設業	求人											
	就職	1	1			1						
F 製造業	求人	1								1		
	就職	1		1						1		
G 電気・ガス・ 熱供給・水道業	求人											
	就職											
H 情報通信業	求人	2			2							
	就職	1		1	1							
I 運輸業	求人											
	就職											
J 卸売・小売業	求人	3			2	1						
	就職	1	1			1						
K 金融・保険業	求人											
	就職											
L 不動産業	求人											
	就職											
M 飲食店, 宿泊業	求人	1			1							
	就職											
N 医療, 福祉	求人											
	就職											
O 教育, 学習支援業	求人											
	就職											
P 複合サービス事業	求人	1						1				
	就職	1		1				1				
Q サービス業	求人											
	就職											
R, S 公務・その他	求人											
	就職											
合 計	求人	8			5	1	0	1	0	1	0	0
	就職	5	2	3	1	2	0	1	0	1	0	0

② 高等学校

卒業年・安定所別 産業別		21年3月卒			山形	米沢	酒田	鶴岡	新庄	長井	村山	寒河江
		計	男	女								
A, B, C 農, 林, 漁業	求人	16				2			6	3	4	1
	就職	18	13	5	4	3	6	4			1	
D 鉱業	求人											
	就職	1	1				1					
E 建設業	求人	218			50	22	38	27	12	32	26	11
	就職	189	173	16	51	23	38	30	24	8	8	7
F 製造業	求人	1,679			286	318	197	183	133	162	210	190
	就職	1,366	887	479	281	288	169	237	85	92	126	88
G 電気・ガス・熱供給・水道業	求人	6				1	3	2				
	就職	56	46	10	11	3	21	13	5		1	2
H 情報通信業	求人	12			8	3		1				
	就職	17	12	5	4	2	3	5			1	2
I 運輸業	求人	66			31	9	18	8				
	就職	102	87	15	26	13	19	28	8	1	4	3
J 卸売・小売業	求人	279			154	51	15	11	4	13	14	17
	就職	288	128	160	117	36	35	42	15	6	20	17
K 金融・保険業	求人	36			9	2	1	17	3		4	
	就職	28	4	24	7	3	6	8	4			
L 不動産業	求人	7			2			5				
	就職	9	5	4	2	1		6				
M 飲食店, 宿泊業	求人	271			156	24	8	60	4	8	8	3
	就職	251	61	190	79	32	42	39	34	10	12	3
N 医療, 福祉	求人	267			148	32	33	30	3	6	14	1
	就職	166	34	132	79	23	11	31	12	5	5	
O 教育, 学習支援業	求人	4			2					1		1
	就職	8	3	5	3	1		3	1			
P 複合サービス事業	求人	44			6	7	5	8	9		6	3
	就職	41	14	27	11	9	5	5	4	3	3	1
Q サービス業	求人	243			117	17	57	30	7	5	5	5
	就職	220	122	98	50	26	56	47	19		15	7
R, S 公務・その他	求人											
	就職	5	4	1	1		1		3			
合計	求人	3,148			969	488	375	382	181	230	291	232
	就職	2,765	1,594	1,171	726	463	407	500	218	125	196	130

(3) 規模別求人・就職状況

① 中 学 校

規模別 安定所別		合 計			29人以上			30～99人			100～299人			300～499人			500～999人			1,000人以上		
		計	男	女	計	男	女	計	男	女	計	男	女	計	男	女	計	男	女	計	男	女
求 人	山 形	5			3														2			
	米 沢	1			1																	
	酒 田																					
	鶴 岡	1																	1			
	新 庄																					
	長 井	1			1																	
	村 山																					
	寒 河 江																					
	合 計	8			5														3			
就 職	山 形	1		1	1		1															
	米 沢	2	2		2	2																
	酒 田																					
	鶴 岡	1		1															1		1	
	新 庄																					
	長 井	1		1	1		1															
	村 山																					
	寒 河 江																					
	合 計	5	2	3	4	2	2												1		1	

② 高等学校

規模別 安定所別		合 計			29人以上			30～99人			100～299人			300～499人			500～999人			1,000人以上		
		計	男	女	計	男	女	計	男	女	計	男	女	計	男	女	計	男	女	計	男	女
求 人	山 形	969			263			352			282			50						22		
	米 沢	488			137			205			115			16			15					
	酒 田	375			96			163			78			11						27		
	鶴 岡	382			53			145			128			16			20			20		
	新 庄	181			40			86			50			5								
	長 井	230			61			59			95			5			10					
	村 山	291			49			106			90			21			25					
	寒 河 江	232			35			63			83			35			10			6		
	合 計	3,148			734			1,179			921			159			80			75		
就 職	山 形	726	378	348	129	72	57	215	116	99	196	90	106	64	35	29	45	18	27	77	47	30
	米 沢	463	264	199	81	39	42	175	101	74	126	75	51	20	12	8	28	21	7	33	16	17
	酒 田	407	225	182	66	35	31	129	62	67	94	50	44	16	5	11	24	16	8	78	57	21
	鶴 岡	500	334	166	72	41	31	139	87	52	123	76	47	26	17	9	45	34	11	95	79	16
	新 庄	218	121	97	33	16	17	56	28	28	62	33	29	17	9	8	14	8	6	36	27	9
	長 井	125	70	55	15	11	4	44	21	23	47	26	21	7	4	3	8	5	3	4	3	1
	村 山	196	116	80	21	13	8	38	20	18	70	36	34	25	17	8	13	10	3	29	20	9
	寒 河 江	130	86	44	14	13	1	39	25	14	43	21	22	13	9	4	12	11	1	9	7	2
	合 計	2,765	1,594	1,171	431	240	191	835	460	375	761	407	354	188	108	80	189	123	66	361	256	105

(4) 安定所別求職・求人・就職状況

① 中 学 校

項目 安定所別		求 職 者 数			求 人 数			就 職 数		
		計	県 内	県 外	計	県 内	県 外	計	県 内	県 外
山 形	計	1	1		43	5	38	1	1	
	男									
	女	1	1					1	1	
米 沢	計	6	5	1	40	1	39	2	1	1
	男	5	4	1				2	1	1
	女	1	1							
酒 田	計				37		37			
	男									
	女									
鶴 岡	計	1	1		59	1	58	1	1	
	男									
	女	1	1					1	1	
新 庄	計				32		32			
	男									
	女									
長 井	計	1	1		43	1	42	1	1	
	男									
	女	1	1					1	1	
村 山	計				41		41			
	男									
	女									
寒 河 江	計	1	1		30		30			
	男	1	1							
	女									
合 計	計	10	9	1	325	8	317	5	4	1
	男	6	5	1				2	1	1
	女	4	4	0				3	3	0
前 年 度 同 期	計	3	3	0	296	9	287	3	3	0
	男	1	1	0				1	1	0
	女	2	2	0				2	2	0
対 年 度 増 減 率 (%)	計	233.33	200.00	—	9.80	▲11.11	10.45	66.67	33.33	—
	男	500.00	400.00	—	—	—	—	100.00	0.00	—
	女	100.00	100.00	—	—	—	—	50.00	50.00	—

② 高等学校

安定所別		求 職 者 数			求 人 数			就 職 数		
		計	県 内	県 外	計	県 内	県 外	計	県 内	県 外
山 形	計	783	658	125	1,642	969	673	726	604	122
	男	405	329	76				378	303	75
	女	378	329	49				348	301	47
米 沢	計	463	366	97	892	488	404	463	366	97
	男	264	217	47				264	217	47
	女	199	149	50				199	149	50
酒 田	計	418	193	225	778	375	403	407	183	224
	男	233	106	127				225	99	126
	女	185	87	98				182	84	98
鶴 岡	計	506	322	184	790	382	408	500	316	184
	男	340	207	133				334	201	133
	女	166	115	51				166	115	51
新 庄	計	228	145	83	488	181	307	218	135	83
	男	126	74	52				121	69	52
	女	102	71	31				97	66	31
長 井	計	128	112	16	434	230	204	125	109	16
	男	73	68	5				70	65	5
	女	55	44	11				55	44	11
村 山	計	197	174	23	500	291	209	196	173	23
	男	116	103	13				116	103	13
	女	81	71	10				80	70	10
寒 河 江	計	134	118	16	452	232	220	130	114	16
	男	89	74	15				86	71	15
	女	45	44	1				44	43	1
合 計	計	2,857	2,088	769	5,976	3,148	2,828	2,765	2,000	765
	男	1,646	1,178	468				1,594	1,128	466
	女	1,211	910	301				1,171	872	299
前 年 度 同 期	計	3,163	2,408	755	6,391	3,695	2,696	3,112	2,366	746
	男	1,740	1,262	478				1,715	1,242	473
	女	1,423	1,146	277				1,397	1,124	273
対 年 度 増 減 率 (%)	計	▲ 9.67	▲ 13.29	1.85	▲ 6.49	▲ 14.80	4.90	▲ 11.15	▲ 15.47	2.55
	男	▲ 5.40	▲ 6.66	▲ 2.09	—	—	—	▲ 7.06	▲ 9.18	▲ 1.48
	女	▲ 14.90	▲ 20.59	8.66	—	—	—	▲ 16.18	▲ 22.42	9.52

2 新規学卒者初任給の推移

都道府県別			山 形	全 国	青 森	岩 手	宮 城	秋 田
卒業年・性別								
中 学	9年3月卒	男	124,000	136,000	121,000	126,000	128,000	112,000
		女	125,000	128,000	116,000	117,000	115,000	119,000
	10年3月卒	男	123,000	138,000	121,000	134,000	126,000	125,000
		女	111,000	131,000	110,000	122,000	110,000	113,000
	11年3月卒	男	127,000	136,000	124,000	123,000	119,000	115,000
		女	119,000	130,000	114,000	113,000	121,000	114,000
	12年3月卒	男	123,000	135,000	137,000	119,000	120,000	127,000
		女	121,000	130,000	116,000	113,000	118,000	—
	13年3月卒	男	125,000	136,000	122,000	112,000	122,000	120,000
		女	120,000	131,000	110,000	122,000	112,000	110,000
	14年3月卒	男	122,000	133,000	110,000	123,000	123,000	108,000
		女	—	129,000	110,000	110,000	125,000	—
	15年3月卒	男	114,000	131,000	110,000	125,000	116,000	—
		女	—	130,000	101,000	121,000	114,000	—
16年3月卒	男	110,000	132,000	114,000	118,000	128,000	86,000	
	女	106,000	129,000	103,000	116,000	107,000	104,000	
17年3月卒	男	113,000	133,000	105,000	123,000	107,000	110,000	
	女	129,000	132,000	—	—	110,000	—	
18年3月卒	男	—	134,000	—	113,000	116,000	120,000	
	女	110,000	133,000	—	—	102,000	115,000	
19年3月卒	男	111,000	135,000	—	116,000	139,000	120,000	
	女	159,000	136,000	—	—	—	—	
20年3月卒	性計	101,000	139,000	—	119,000	112,000	137,000	
21年3月卒	性計	—	135,000	—	110,000	128,000	120,000	
高 校	9年3月卒	男	153,000	164,000	146,000	148,000	160,000	147,000
		女	142,000	151,000	133,000	137,000	145,000	136,000
	10年3月卒	男	154,000	165,000	147,000	149,000	160,000	150,000
		女	144,000	153,000	136,000	139,000	146,000	139,000
	11年3月卒	男	154,000	166,000	145,000	150,000	161,000	149,000
		女	141,000	153,000	135,000	138,000	146,000	138,000
	12年3月卒	男	153,000	166,000	147,000	149,000	161,000	149,000
		女	142,000	152,000	135,000	137,000	145,000	138,000
	13年3月卒	男	153,000	166,000	145,000	148,000	163,000	151,000
		女	143,000	154,000	136,000	138,000	148,000	140,000
	14年3月卒	男	149,000	165,000	142,000	147,000	158,000	144,000
		女	140,000	154,000	134,000	137,000	146,000	135,000
	15年3月卒	男	149,000	165,000	142,000	145,000	157,000	144,000
		女	141,000	153,000	133,000	137,000	147,000	135,000
16年3月卒	男	149,000	165,000	139,000	146,000	157,000	142,000	
	女	140,000	153,000	131,000	139,000	147,000	134,000	
17年3月卒	男	149,000	165,000	142,000	147,000	157,000	146,000	
	女	141,000	155,000	134,000	140,000	148,000	139,000	
18年3月卒	男	150,000	167,000	145,000	148,000	160,000	146,000	
	女	143,000	156,000	135,000	142,000	149,000	136,000	
19年3月卒	男	153,000	168,000	149,000	149,000	162,000	149,000	
	女	144,000	159,000	136,000	141,000	152,000	139,000	
20年3月卒	性計	149,000	165,000	144,000	148,000	159,000	146,000	
21年3月卒	性計	149,000	164,000	147,000	148,000	158,000	144,000	

※資料 労働市場センター業務室

福 島	東 京	神 奈 川	静 岡	愛 知	对 全 国	对前年增加率 (%)	
					全国=100	山 形	全 国
129,000	137,000	149,000	140,000	137,000	91.2	4.2	1.5
108,000	140,000	138,000	130,000	131,000	97.7	▲0.8	1.6
125,000	157,000	143,000	140,000	136,000	89.1	▲0.8	1.5
109,000	150,000	139,000	126,000	133,000	84.7	▲11.2	2.3
128,000	133,000	145,000	143,000	136,000	93.4	3.3	▲1.4
120,000	138,000	138,000	130,000	136,000	91.5	7.2	▲0.8
128,000	131,000	139,000	138,000	137,000	91.1	▲3.1	▲0.7
119,000	136,000	127,000	132,000	134,000	93.1	1.7	0.0
123,000	129,000	145,000	143,000	135,000	91.9	1.6	0.7
116,000	144,000	131,000	131,000	134,000	91.6	▲0.8	0.8
120,000	127,000	147,000	141,000	132,000	91.7	▲2.4	▲2.2
106,000	140,000	136,000	130,000	135,000	0.0	▲100.0	▲1.5
124,000	116,000	142,000	136,000	131,000	87.0	▲6.6	▲1.5
114,000	141,000	117,000	126,000	134,000	0.0	—	0.8
124,000	125,000	145,000	137,000	132,000	83.3	▲3.5	0.8
118,000	142,000	134,000	134,000	131,000	82.2	—	▲0.8
129,000	117,000	145,000	134,000	131,000	85.0	2.7	0.8
114,000	144,000	142,000	130,000	142,000	97.7	21.7	2.3
118,000	124,000	144,000	136,000	131,000	0.0	—	0.8
111,000	140,000	147,000	135,000	135,000	82.7	▲14.7	0.8
127,000	120,000	151,000	141,000	132,000	82.2	—	0.7
117,000	131,000	134,000	139,000	138,000	169.1	44.5	2.3
126,000	132,000	161,000	142,000	138,000	72.7	—	—
143,000	127,000	161,000	135,000	134,000	—	—	▲2.9
157,000	173,000	171,000	169,000	168,000	93.3	2.0	0.6
146,000	165,000	162,000	157,000	158,000	94.0	1.4	1.3
160,000	175,000	170,000	171,000	169,000	93.3	0.7	0.6
149,000	166,000	163,000	159,000	160,000	94.1	1.4	1.3
158,000	176,000	172,000	172,000	169,000	92.8	0.0	0.6
147,000	166,000	164,000	159,000	161,000	92.2	▲2.1	0.0
158,000	176,000	174,000	171,000	170,000	92.2	▲0.6	0.0
146,000	167,000	164,000	159,000	161,000	93.4	0.7	▲0.7
160,000	177,000	172,000	172,000	170,000	92.2	0.0	0.0
149,000	170,000	166,000	161,000	162,000	92.9	0.7	1.3
156,000	176,000	171,000	172,000	169,000	90.3	▲2.6	▲0.6
146,000	168,000	165,000	161,000	162,000	90.9	▲2.1	0.0
154,000	176,000	173,000	173,000	169,000	90.3	0.0	0.0
144,000	168,000	166,000	162,000	163,000	92.2	0.7	▲0.6
156,000	176,000	172,000	175,000	170,000	90.3	0.0	0.0
144,000	166,000	167,000	162,000	163,000	91.5	▲0.7	0.0
157,000	175,000	173,000	174,000	170,000	90.3	0.0	0.0
146,000	166,000	169,000	163,000	163,000	91.0	0.7	1.3
157,000	177,000	175,000	174,000	171,000	89.8	0.7	1.2
147,000	169,000	171,000	164,000	165,000	91.7	1.4	0.6
158,000	176,000	174,000	176,000	171,000	91.1	2.0	0.6
150,000	171,000	171,000	165,000	167,000	90.6	0.7	1.9
155,000	175,000	173,000	171,000	170,000	90.3	—	—
154,000	175,000	172,000	169,000	168,000	90.9	0.0	▲0.6

III 監 察 状 況

1 公共職業安定所の監察事項

(1) 職業安定監察

<p>第 一 期</p>	<ol style="list-style-type: none"> 1 綱紀の保持及び業務運営に関する事項 2 一般職業紹介関係業務 3 若年者の雇用対策関係業務 4 障害者の雇用対策関係業務 5 雇用安定事業関係業務 6 産業雇用情報関係業務 7 雇用管理指導援助関係業務 8 三行政連絡、連携の実施状況（局長特命） 9 成果の上がった取組み好事例（求職者、求人者に感謝された事例を含む）（局長特命） 10 求人開拓、事業所訪問の取組み（部長特命）
<p>第 二 期</p>	<ol style="list-style-type: none"> 1 綱紀の保持及び業務運営に関する事項 2 地域労働市場の状況に応じた機動的・効果的な業務の実施と創意工夫の推進に関する事項 3 一般職業紹介関係業務 4 高年齢者の雇用対策関係業務 5 障害者の雇用対策関係業務 6 地域雇用対策、雇用機会の創出支援関係業務 7 1期監察時の指導等事項 8 三行政（総合労働相談コーナー含む）連絡、連携の実施状況 職員（非常勤職員含む）の資質向上の取組（労働局長特命） 9 マッチング向上の取組み（安定部長特命事項）

(2) 雇用保険監察

<p>上 半 期</p>	<ol style="list-style-type: none"> 1 業務運営計画の策定、進行管理 2 業務取扱の把握と分析及び総括 3 体制の状況及び会計事故防止対策 4 前渡資金の経理状況 5 個人情報管理の管理状況 6 適用促進計画に基づく取組状況 7 求職者給付 8 就職促進給付 9 不正受給防止対策及び摘発と処分状況 10 早期再就職促進対策と職業相談部門との連携状況 11 事務処理及びチェック体制 12 事業主に対する周知及び届出の状況
<p>下 半 期</p>	<ol style="list-style-type: none"> 1 業務取扱の把握と分析及び総括 2 体制の状況及び会計事故防止対策 3 前渡資金の経理状況 4 返納金債権、損害賠償金債権の状況 5 購入及び検収、管理、点検検査 6 許可申請、諸届書の事務処理状況 7 労働保険事務組合の育成指導 8 被保険者に関する届出の処理状況 9 教育訓練給付 10 雇用継続給付 11 不正受給防止対策及び摘発と処分状況 12 早期再就職促進対策と職業相談部門との連携状況 13 事務処理及びチェック体制 14 データ入力関係 15 前回監察結果の改善指示事項に係る措置状況（口頭含む）

2 公共職業安定所別の監察状況

安定所別 四半期別	山形	米沢	酒田	鶴岡	新庄	長井	村山	寒河江	計
20年4月									
5月									
6月			4	4	2	2	2		14
7月	4	4						2	10
8月									
9月									
10月									
11月		4	4	4					12
12月	4				2	2	2	2	12
21年1月									
2月									
3月									
計	8	8	8	8	4	4	4	4	48

【B 雇用保険関係】

I 適用・給付状況

1 雇用保険適用・給付関係主要業務取扱状況（年度別・安定所別）

区分 年度別・安定所別	適用状況									
	適用事業所				労働保険事務組合数	被保険者				離職票交付枚数
	新規適用	廃止	適用事業所数	うち委 うち事務組合 託		資格取得者数	資格喪失者数	被保険者数	うち委 うち事務組合 託	
平成19年度	788	820	20,774	7,800	101	(3,063) 54,937	(2,632) 51,241	(0) 302,759	49,006	(1,438) 36,569
平成20年度	593	1,040	20,327	7,536	93	(53) 47,963	(77) 53,825	(0) 296,429	47,433	(11) 42,961
20年4月	121	233	20,663	7,648	93	(15) 10,501	(13) 9,760	(0) 303,446	49,114	(4) 7,453
5月	65	83	20,644	7,625	93	(9) 6,505	(12) 3,854	(0) 306,035	49,527	(3) 2,946
6月	55	50	20,648	7,612	93	(1) 3,940	(9) 3,163	(0) 306,788	49,598	(2) 2,381
7月	41	43	20,646	7,611	93	(4) 3,508	(4) 3,357	(0) 306,683	49,613	(2) 2,511
8月	26	33	20,638	7,598	93	(2) 2,681	(2) 3,374	(0) 305,970	49,498	(0) 2,503
9月	40	303	20,374	7,548	93	(4) 3,293	(5) 3,583	(0) 305,678	49,430	(0) 2,759
10月	49	61	20,364	7,540	93	(3) 3,780	(2) 4,034	(0) 305,433	49,294	(0) 3,025
11月	41	38	20,367	7,544	93	(0) 3,040	(12) 3,121	(0) 305,362	49,313	(0) 2,454
12月	34	34	20,366	7,547	93	(3) 2,607	(5) 4,270	(0) 303,661	48,998	(0) 3,605
21年1月	31	45	20,351	7,535	93	(7) 2,701	(7) 6,259	(0) 300,142	47,994	(0) 5,571
2月	36	44	20,345	7,535	93	(1) 2,527	(3) 4,476	(0) 298,170	47,633	(0) 3,805
3月	54	73	20,327	7,536	93	(4) 2,880	(3) 4,574	(0) 296,429	47,433	(0) 3,948
山形	168	279	6,534	1,799	22	(19) 18,118	(34) 19,837	(0) 109,081	12,047	(3) 15,886
米沢	85	161	2,838	1,156	16	(5) 6,166	(16) 7,280	(0) 40,685	8,490	(4) 5,470
酒田	79	141	2,703	953	8	(11) 6,358	(8) 6,918	(0) 35,737	5,746	(1) 5,415
鶴岡	89	193	2,620	914	13	(0) 6,323	(8) 6,773	(0) 38,483	4,686	(2) 5,656
新庄	51	66	1,668	755	13	(2) 3,047	(4) 3,795	(0) 16,871	3,566	(1) 2,942
長井	28	70	1,176	582	7	(10) 1,976	(2) 2,445	(0) 15,460	3,937	(0) 1,956
村山	50	62	1,493	648	9	(5) 3,514	(3) 4,043	(0) 22,638	3,632	(0) 3,307
寒河江	43	68	1,295	729	5	(1) 2,461	(2) 2,734	(0) 17,474	5,329	(0) 2,329

(注) 適用事業所数、被保険者数及び労働保険事務組合数は、各月及び各年度の末日現在の数値である。
被保険者数は、高年齢継続・特例・短時間を含む全被保険者数である。
() 内は短時間労働被保険者で内数。

給 付 状 況												
一 般 求 職 者 給 付												
受 決 定 資 格 数	基 本		手 当		支 給 金 額	支 給 終 了 者 数	給 付 制 限		傷 病 手 当		法 第 4 条 非 該 当 件 数	受 給 期 間 延 長 者 数
	初 回 受 給 者 数	う ち 受 給 資 格 者 数	受 給 者 実 人 員	う ち 受 給 資 格 者 数			法 第 33 条	法 第 32 条	受 給 者 実 人 員	支 給 金 額		
18,991	15,675	5,631	69,943	29,820	7,930,311	10,984	8,370	5	262	38,713	153	170
25,288	21,401	11,267	83,423	43,761	9,410,659	11,213	7,918	9	252	37,197	202	159
3,308	1,427	665	5,298	2,607	600,364	854	705	0	17	2,632	26	5
1,740	2,282	1,026	6,218	3,030	698,382	718	1,026	0	25	3,381	18	4
1,316	1,168	458	6,272	3,024	713,383	678	695	0	23	3,172	11	2
1,385	1,409	460	6,510	2,950	818,586	944	698	1	18	2,420	12	29
1,344	1,123	338	6,339	2,808	692,011	936	543	0	20	3,212	16	14
1,590	1,300	520	6,485	2,952	756,940	1,055	646	2	19	2,988	7	9
1,606	1,272	524	6,266	2,930	749,436	1,015	690	1	16	2,602	17	16
1,274	1,027	359	5,731	2,669	621,159	848	617	2	19	3,014	5	15
1,915	1,450	659	6,244	3,030	694,453	1,035	594	2	25	4,256	16	9
3,750	2,202	1,436	7,184	3,994	828,349	1,034	523	1	24	3,188	25	15
3,195	3,600	2,602	9,468	6,045	920,594	837	664	0	19	2,869	12	19
2,865	3,141	2,220	11,408	7,722	1,317,003	1,259	517	0	27	3,463	37	22
7,134	5,902	2,468	23,824	10,576	2,838,923	3,678	2,616	2	67	9,639	48	54
3,988	3,396	1,994	11,905	6,467	1,273,630	1,387	1,135	3	29	4,337	75	30
3,449	2,987	1,603	12,414	6,814	1,355,258	1,594	1,137	3	40	5,521	0	15
3,100	2,603	1,361	10,283	5,482	1,213,763	1,426	892	0	28	4,427	5	18
2,253	1,939	1,254	7,682	5,159	845,771	935	564	0	33	5,373	0	9
1,424	1,263	780	4,533	2,644	470,556	517	338	0	17	2,366	2	7
2,229	1,837	1,071	6,650	3,615	723,096	843	699	1	18	2,521	41	14
1,711	1,474	736	6,132	3,004	689,662	833	537	0	20	3,013	31	12

(注) 支給金額：単位千円。100円の位を四捨五入しているため、年度計と一致しない場合がある。
基本手当の受給者実人員の年度・所別の数値は各月の合計数である。

区分 年度別・安定所別	給 付 状 況								延 長	
	高年齢求職者給付金			特 例 一 時 金			日雇求職者給付金		訓練延長給付	
	受 決 給 定 資 件 格 数	受 給 者 数	支 給 金 額	受 決 給 定 資 件 格 数	受 給 者 数	支 給 金 額	受 給 者 数	支 給 金 額	受 給 者 実 人 員	支 給 金 額
平成19年度	801	794	163,275	3,239	3,241	707,849	1	53	1,835	231,529
平成20年度	1,044	1,020	204,749	2,953	2,935	564,168	1	23	1,749	232,688
20年4月	252	188	39,477	616	288	55,289	0	0	89	13,428
5月	98	144	29,394	472	563	115,601	0	0	71	9,898
6月	45	57	11,445	112	338	68,127	0	0	86	12,675
7月	48	52	10,653	30	82	16,758	0	0	114	13,071
8月	47	45	8,765	20	21	4,436	1	23	186	21,774
9月	67	55	11,453	55	21	4,624	0	0	172	23,905
10月	68	80	15,651	52	89	14,897	0	0	177	25,244
11月	48	44	8,495	141	27	5,019	0	0	160	20,798
12月	54	55	11,305	454	227	39,781	0	0	190	24,317
21年1月	127	93	18,627	783	615	112,383	0	0	138	16,142
2月	90	90	17,152	118	550	105,407	0	0	188	25,465
3月	100	117	22,331	100	114	21,846	0	0	178	25,973
山 形	419	403	82,320	279	279	49,878	0	0	846	120,010
米 沢	109	106	20,868	171	168	31,926	0	0	172	21,699
酒 田	119	121	23,585	466	456	86,541	0	0	190	22,044
鶴 岡	133	126	25,159	594	594	112,802	1	23	123	14,932
新 庄	67	65	12,873	751	737	150,909	0	0	96	9,407
長 井	52	49	10,211	134	142	26,049	0	0	50	6,213
村 山	68	69	13,259	455	453	87,150	0	0	109	13,961
寒 河 江	77	81	16,474	103	106	18,913	0	0	163	24,423

給 付		職 業				訓		練			
特例訓練延長分		技 能 習 得 手 当				寄 宿 手 当		移 転 費		広域求職活動費	
		受 講 手 当		通 所 手 当							
受給者実人員	支給金額	受給者実人員	支給金額	受給者実人員	支給金額	受給者実人員	支給金額	支給人員	支給金額	支給人員	支給金額
0	0	4,880	51,243	4,552	30,647	0	0	3	494	2	84
2	210	4,496	46,101	4,219	30,002	5	64	2	313	0	0
0	0	148	1,683	143	971	0	0	1	226	0	0
0	0	199	1,470	191	1,096	0	0	0	0	0	0
0	0	315	2,973	300	1,917	0	0	0	0	0	0
0	0	437	4,254	406	2,583	0	0	0	0	0	0
0	0	469	5,324	436	3,176	0	0	0	0	0	0
0	0	381	3,794	354	2,637	0	0	0	0	0	0
0	0	453	4,450	418	2,887	0	0	1	87	0	0
0	0	456	4,802	424	2,819	1	10	0	0	0	0
0	0	500	5,097	472	3,460	1	11	0	0	0	0
0	0	367	3,662	346	2,554	1	11	0	0	0	0
1	101	421	4,348	396	2,921	1	11	0	0	0	0
1	109	350	4,245	333	2,980	1	21	0	0	0	0
0	0	1,940	19,972	1,808	10,737	5	64	1	87	0	0
0	0	568	5,985	550	5,065	0	0	0	0	0	0
0	0	522	5,139	461	2,941	0	0	0	0	0	0
0	0	364	3,741	328	1,944	0	0	0	0	0	0
2	210	274	2,672	267	2,351	0	0	0	0	0	0
0	0	133	1,389	130	1,053	0	0	0	0	0	0
0	0	317	3,264	298	2,672	0	0	1	226	0	0
0	0	378	3,940	377	3,241	0	0	0	0	0	0

区分 年度別・ 安定所別	就 職 促 進 給 付								雇 用			
	再 就 職 手 当				常用就職支度手当		就 業 手 当		高 年 齢 雇 用			
	支 給 人 員	残 2 / 3 日 数 以 上	支 給 金 額	残 2 / 3 日 数 以 上	支 給 人 員	支 給 金 額	受 給 者 実 人 員	支 給 金 額	基 本 給 付 金			
									受 確 給 認 要 件 数	初 回 受 給 者 数	受 給 者 数	支 給 金 額
平成19年度	3,714	3,009	590,910	500,449	21	2,508	3,636	87,552	3,364	1,237	13,770	574,611
平成20年度	3,377	2,721	557,918	470,562	15	1,714	3,845	93,532	3,508	1,408	16,682	647,172
20年 4月	189	148	28,699	24,162	0	0	304	7,138	273	69	1,038	41,369
5月	345	282	55,666	47,537	4	304	410	8,020	259	163	1,495	56,856
6月	366	301	60,483	52,280	1	100	417	8,155	265	136	1,080	41,592
7月	360	285	60,173	49,734	1	153	395	9,166	256	180	1,618	63,109
8月	271	224	45,836	39,175	0	0	317	9,836	265	91	1,115	44,111
9月	303	240	50,778	42,456	1	65	318	8,462	302	122	1,658	63,887
10月	279	224	46,445	39,038	0	0	380	8,994	378	92	1,173	45,480
11月	314	260	54,145	46,604	0	0	273	7,018	298	104	1,630	64,074
12月	308	244	53,027	42,422	0	0	249	7,395	257	84	1,187	46,344
21年 1月	182	137	27,804	22,094	3	444	249	6,408	272	116	1,677	65,545
2月	233	189	38,341	33,045	4	589	251	5,795	334	94	1,223	46,464
3月	227	187	36,522	32,015	1	59	282	7,145	349	157	1,788	68,342
山 形	1,038	842	166,779	140,670	0	0	772	24,225	1,228	675	8,562	346,298
米 沢	500	409	82,253	71,144	8	712	527	12,917	509	146	1,898	70,542
酒 田	478	374	80,185	65,851	0	0	586	12,167	396	142	1,564	60,009
鶴 岡	408	333	66,671	56,364	5	750	542	13,024	424	137	1,546	56,431
新 庄	296	231	51,235	41,836	0	0	657	10,474	160	37	306	11,986
長 井	191	156	33,911	29,186	0	0	232	5,164	258	114	1,089	39,805
村 山	228	183	35,581	30,111	2	253	310	6,993	261	64	762	28,294
寒 河 江	238	193	41,304	35,400	0	0	219	8,567	272	93	955	33,807

(注) 雇用継続給付の受給者数は、当該月に支給処理を行った被保険者数を計上。年度計は各月の合計数である。

給付												教育訓練給付金	
継続給付				育児休業給付						介護休業給付			
再就職給付金				基本給付金				職場復帰給付金		受給者数	支給金額		
受給要件数	初回受給者数	受給者数	支給金額	受給要件数	初回受給者数	受給者数	支給金額	受給者数	支給金額	受給者数	支給金額	受給者数	支給金額
8	7	38	1,518	1,605	1,557	5,264	566,211	1,235	228,365	90	16,763	1,023	47,698
11	9	54	2,021	1,719	1,744	5,755	620,681	1,457	347,107	86	15,084	957	30,591
1	0	2	58	105	134	473	48,666	109	24,258	6	791	67	2,835
4	1	6	226	119	143	552	57,257	127	29,123	6	1,512	67	2,612
0	2	3	133	172	143	462	48,773	84	17,358	10	1,417	75	2,538
2	0	4	155	142	161	469	50,334	93	24,364	7	957	77	3,037
1	2	6	225	131	140	416	43,244	94	24,516	8	963	72	3,059
0	1	6	201	132	131	432	49,074	91	24,813	6	947	90	2,760
0	0	7	265	158	123	461	48,596	263	63,843	10	1,641	78	2,380
1	0	4	128	118	116	412	45,877	149	36,154	3	925	91	2,311
1	0	4	174	152	130	411	44,254	126	29,572	8	1,366	66	1,522
0	2	4	123	160	200	590	65,528	117	25,117	4	891	75	2,936
0	1	5	202	180	174	501	55,459	76	16,825	11	2,388	102	2,495
1	0	3	130	150	149	576	63,620	128	31,164	7	1,286	97	2,107
7	6	38	1,480	700	716	2,582	296,094	575	160,004	17	3,230	287	11,765
0	0	5	134	284	281	757	73,180	232	40,290	19	3,548	128	4,273
1	0	1	28	169	168	453	50,584	139	28,731	4	856	179	4,722
0	0	0	0	219	220	723	79,990	200	48,254	13	2,185	149	3,403
0	0	0	0	46	44	122	13,074	32	6,812	7	1,170	53	1,354
1	1	6	229	71	75	216	20,532	67	10,966	7	1,236	41	1,466
0	0	0	0	137	142	547	55,308	120	30,370	6	1,106	61	1,645
2	2	4	150	93	98	355	31,919	92	21,680	13	1,753	59	1,962

2 適用事業所数及び被保険者数（産業別・規模別・安定所別）

(1) 適用事業所数

産業分類	項目	19年度	20年度	4人以下	5～29人	30～99人	100～499人	500～999人
平成19年度		20,774		12,062	6,805	1,372	483	43
平成20年度			20,327	11,786	6,704	1,311	474	43
A	農業	147	153	99	53	1	0	0
B	林業	54	50	28	20	2	0	0
C	漁業	8	8	6	2	0	0	0
D	鉱業	56	57	21	32	4	0	0
E	建設業	3,922	3,736	2,360	1,243	114	19	0
F	製造業	3,691	3,568	1,513	1,377	455	199	20
	食品・飲料・たばこ・飼料	638	619	273	243	72	27	3
	繊維工業	170	159	80	59	18	2	0
	衣服・その他の繊維製品	288	284	99	127	39	19	0
	木材・木製品	196	183	113	62	7	1	0
	家具・装備品	150	142	92	39	6	5	0
	パルプ・紙・紙加工品	56	53	20	24	8	1	0
	印刷・同関連業	166	159	76	63	14	6	0
	化学工業	52	49	14	15	10	8	2
	石油製品・石炭製品	4	4	2	1	1	0	0
	プラスチック製品	56	57	19	20	13	5	0
	ゴム製品	15	16	5	6	5	0	0
	なめし革・同製品・毛皮	47	45	19	18	6	2	0
	窯業・土石製品	165	157	76	55	19	6	1
	鉄鋼業	46	45	17	21	5	2	0
	非鉄金属	38	37	13	17	3	3	1
	金属製品	390	380	167	168	36	9	0
	一般機械器具	382	376	131	157	59	27	2
	電気機械器具	409	390	141	152	63	28	4
	情報通信機械器具	68	68	14	24	18	10	2
	電子部品・デバイス	72	71	15	24	16	12	3
	輸送用機械器具	129	124	52	36	18	17	1
	精密機械器具	57	57	15	20	14	7	1
	その他の製造業	97	93	60	26	5	2	0
G	電気・ガス・熱供給・水道業	28	28	12	11	3	1	1
H	情報通信業	209	215	117	68	21	8	1
I	運輸業	544	533	183	231	96	23	0
J	卸売・小売業	3,916	3,811	2,405	1,172	170	60	3
K	金融・保険業	173	172	107	30	18	13	1
L	不動産業	206	206	158	38	8	1	1
M	飲食店，宿泊業	1,021	1,000	705	246	44	4	1
	宿泊業	365	351	185	131	30	4	1
N	医療，福祉	1,925	1,939	871	835	157	69	7
O	教育，学習支援業	353	364	192	142	22	7	0
P	複合サービス事業	491	492	322	126	21	19	4
Q	サービス業	3,755	3,731	2,555	987	147	38	4
R	公務	272	260	128	91	28	13	0
S	その他	3	4	4	0	0	0	0

(注) 適用事業所数は各年度の3月末日現在の数値である。

1,000人 以 上	4 人 以 下 の うち 0 人	事務組合 委 託 数	山 形	米 沢	酒 田	鶴 岡	新 庄	長 井	村 山	寒 河 江
9	2,371	7,800	6,654	2,913	2,763	2,724	1,684	1,219	1,505	1,312
9	2,271	7,536	6,534	2,838	2,703	2,620	1,668	1,176	1,493	1,295
0	29	36	34	13	18	28	12	19	18	11
0	12	19	4	5	5	5	17	4	6	4
0	2	3	2	0	0	4	1	1	0	0
0	8	11	6	7	14	6	5	7	1	11
0	765	2,083	866	502	603	579	383	238	299	266
4	302	1,362	949	637	411	408	329	264	317	253
1	36	273	152	82	83	89	83	32	52	46
0	16	63	37	68	3	16	5	7	3	20
0	20	77	40	37	37	53	60	12	16	29
0	28	92	47	22	23	17	19	6	19	30
0	21	84	44	23	23	8	16	6	9	13
0	5	15	23	11	8	5	0	3	2	1
0	7	52	65	26	18	16	11	9	9	5
0	1	10	13	10	9	3	1	4	6	3
0	1	2	1	1	1	0	1	0	0	0
0	4	23	6	14	3	4	7	6	11	6
0	4	8	3	4	2	1	2	0	0	4
0	4	16	6	3	2	2	7	3	10	12
0	21	60	34	19	18	23	14	19	18	12
0	2	15	25	2	5	3	2	3	3	2
0	4	17	22	6	3	0	1	3	2	0
0	28	174	116	65	62	21	24	31	41	20
0	26	136	126	64	36	44	7	37	48	14
2	38	129	89	92	16	69	34	44	26	20
0	3	9	2	27	17	2	11	4	5	0
1	6	16	2	25	9	3	6	5	20	1
0	9	42	39	17	17	13	9	13	9	7
0	5	13	20	3	2	7	6	12	3	4
0	13	36	37	16	14	9	3	5	5	4
0	2	3	4	4	4	6	4	2	2	2
0	32	38	121	21	19	34	5	3	8	4
0	28	143	146	70	94	75	49	27	44	28
1	424	1,435	1,392	503	513	486	266	189	238	224
3	11	17	90	21	19	21	7	5	6	3
0	41	34	105	29	26	15	9	4	10	8
0	178	420	328	144	114	156	83	48	75	52
0	51	168	119	56	22	52	47	14	32	9
0	52	678	707	249	260	234	128	90	131	140
1	17	44	115	57	47	46	28	29	21	21
0	12	49	149	64	70	66	45	29	39	30
0	341	1,157	1,403	488	463	433	266	201	257	220
0	14	3	110	24	22	18	31	16	21	18
0	1	1	3	0	1	0	0	0	0	0

(2) 被保険者数

産業分類	項目	19年度	20年度	4人以下	5～29人	30～99人	100～499人	500～999人
平成19年度		302,759		20,399	76,180	71,400	90,852	28,219
平成20年度			296,429	20,060	74,853	68,712	89,022	28,085
A	農 業	731	719	143	545	31	0	0
B	林 業	366	374	31	271	72	0	0
C	漁 業	40	37	9	28	0	0	0
D	鉱 業	596	577	27	403	147	0	0
E	建 設 業	26,483	25,450	3,368	13,669	5,495	2,918	0
F	製 造 業	103,546	99,172	2,566	17,017	24,088	37,461	12,676
	食品・飲料・たばこ・飼料	15,382	15,678	516	2,856	3,738	5,444	1,753
	織 維 工 業	2,093	1,948	119	750	855	224	0
	衣服・その他の繊維製品	6,996	6,689	178	1,598	2,167	2,746	0
	木 材 ・ 木 製 品	1,356	1,248	188	609	318	133	0
	家 具 ・ 装 備 品	2,023	1,892	135	434	358	965	0
	パルプ・紙・紙加工品	918	883	34	293	403	153	0
	印 刷 ・ 同 関 連 業	2,610	2,510	134	749	656	971	0
	化 学 工 業	3,322	3,366	27	202	431	1,470	1,236
	石油製品・石炭製品	50	52	1	7	44	0	0
	プラスチック製品	2,166	1,973	33	261	637	1,042	0
	ゴ ム 製 品	362	297	1	60	236	0	0
	なめし革・同製品・毛皮	985	886	25	245	331	285	0
	窯 業 ・ 土 石 製 品	3,999	3,533	105	699	900	1,014	815
	鉄 鋼 業	995	929	33	295	272	329	0
	非 鉄 金 属	1,653	1,582	28	194	222	546	592
	金 属 製 品	6,176	5,874	300	2,022	2,043	1,509	0
	一 般 機 械 器 具	12,378	11,855	215	1,964	3,178	5,263	1,235
	電 気 機 械 器 具	16,961	15,858	231	1,990	3,366	5,283	2,526
	情 報 通 信 機 械 器 具	4,977	4,911	29	405	975	2,046	1,456
	電 子 部 品 ・ デ バ イ ス	8,055	7,647	20	333	798	3,137	1,828
	輸 送 用 機 械 器 具	5,730	5,273	89	512	1,047	3,117	508
	精 密 機 械 器 具	2,903	2,893	28	263	779	1,096	727
	そ の 他 の 製 造 業	1,456	1,395	97	276	334	688	0
G	電 気 ・ ガ ス ・ 熱 供 給 ・ 水 道 業	1,334	1,332	18	104	177	121	912
H	情 報 通 信 業	4,330	4,315	153	795	1,128	1,505	734
I	運 輸 業	12,906	12,630	351	3,088	5,055	4,136	0
J	卸 売 ・ 小 売 業	42,868	42,536	4,005	12,844	8,714	11,974	1,997
K	金 融 ・ 保 険 業	10,048	10,126	178	377	1,026	2,936	605
L	不 動 産 業	1,912	1,971	201	371	398	147	854
M	飲 食 店 , 宿 泊 業	7,057	6,786	1,028	2,633	2,047	560	518
	宿 泊 業	4,726	4,484	266	1,632	1,508	560	518
N	医 療 , 福 祉	34,635	36,404	2,261	7,985	9,127	12,668	4,363
O	教 育 , 学 習 支 援 業	7,089	7,287	396	1,845	1,213	1,506	0
P	複 合 サ ー ビ ス 事 業	9,870	9,907	809	1,152	1,176	4,232	2,538
Q	サ ー ビ ス 業	34,623	31,901	4,259	10,611	7,401	6,742	2,888
R	公 務	4,321	4,901	253	1,115	1,417	2,116	0
S	そ の 他	4	4	4	0	0	0	0

(注) 被保険者数は、各年度の3月末日現在で、高年齢継続・特例・短時間を含む全被保険者数である。

1,000人 以 上	事務組合 委 託 数	山 形	米 沢	酒 田	鶴 岡	新 庄	長 井	村 山	寒 河 江
15,709	49,006	112,047	41,816	36,113	38,971	17,626	15,933	22,902	17,351
15,697	47,433	109,081	40,685	35,737	38,483	16,871	15,460	22,638	17,474
0	182	161	66	96	90	74	75	105	52
0	63	12	18	69	61	119	53	12	30
0	11	7	0	0	29	1	0	0	0
0	105	85	53	74	96	33	86	19	131
0	8,082	6,439	2,826	4,155	3,632	2,899	1,662	1,924	1,913
5,364	15,296	22,066	18,873	10,213	12,748	6,390	7,850	12,201	8,831
1,371	3,693	4,874	1,577	2,572	1,451	724	229	1,313	2,938
0	348	419	560	132	248	147	62	36	344
0	695	462	886	1,119	1,656	1,339	313	189	725
0	338	357	248	148	107	204	20	56	108
0	526	761	253	287	32	198	37	130	194
0	111	425	227	112	30	0	79	6	4
0	748	1,208	350	299	155	233	51	76	138
0	89	1,025	274	372	156	30	733	737	39
0	51	7	1	44	0	0	0	0	0
0	502	442	239	70	80	201	123	459	359
0	78	94	80	68	7	10	0	0	38
0	254	313	146	7	13	156	28	82	141
0	467	852	371	486	158	200	1,200	177	89
0	103	223	26	56	105	199	147	143	30
0	127	350	711	362	0	3	136	20	0
0	1,546	1,222	935	769	404	363	901	934	346
0	2,065	3,519	2,738	521	1,813	64	664	2,244	292
2,462	1,927	3,559	2,728	240	5,269	1,154	965	1,103	840
0	152	49	2,750	322	21	453	387	929	0
1,531	422	7	2,667	1,667	41	187	428	2,294	356
0	630	1,254	623	117	559	248	615	372	1,485
0	318	432	27	11	428	258	603	778	356
0	106	212	456	432	15	19	129	123	9
0	4	1,005	17	167	79	35	7	10	12
0	551	3,008	656	327	178	29	34	57	26
0	1,463	5,558	1,360	2,141	1,212	490	491	947	431
3,002	8,329	23,376	3,864	4,597	4,951	1,437	1,208	1,692	1,411
5,004	94	7,080	399	227	2,037	128	95	156	4
0	263	1,662	76	115	38	16	2	22	40
0	1,845	2,546	647	668	1,628	297	306	419	275
0	1,063	1,792	362	327	1,128	231	215	313	116
0	4,228	12,542	5,470	5,260	5,172	2,193	1,675	2,235	1,857
2,327	558	4,147	576	970	570	202	443	218	161
0	230	2,777	1,339	1,361	1,690	896	212	906	726
0	6,107	15,000	3,882	4,707	3,563	1,168	1,014	1,341	1,226
0	22	1,607	563	589	709	464	247	374	348
0	0	3	0	1	0	0	0	0	0

3 雇用保険受給者の就職状況

月別・項目別		安定所別								
		計	山形	米沢	酒田	鶴岡	新庄	長井	村山	寒河江
20年 4月	受給資格決定数	3,308	1,089	375	493	458	326	131	227	209
	就職件数	579	184	107	83	53	40	31	32	49
	就職率%	17.50	16.90	28.53	16.84	11.57	12.27	23.66	14.10	23.44
5月	受給資格決定数	1,740	543	242	243	238	120	76	153	125
	就職件数	586	188	83	88	60	49	34	54	30
	就職率%	33.68	34.62	34.30	36.21	25.21	40.83	44.74	35.29	24.00
6月	受給資格決定数	1,316	431	225	171	157	96	71	95	70
	就職件数	566	152	81	89	73	39	44	47	41
	就職率%	43.01	35.27	36.00	52.05	46.50	40.63	61.97	49.47	58.57
7月	受給資格決定数	1,385	466	178	220	137	136	67	97	84
	就職件数	580	189	97	93	60	35	34	32	40
	就職率%	41.88	40.56	54.49	42.27	43.80	25.74	50.75	32.99	47.62
8月	受給資格決定数	1,344	379	170	159	192	154	52	132	106
	就職件数	454	127	70	84	58	34	24	31	26
	就職率%	33.78	33.51	41.18	52.83	30.21	22.08	46.15	23.48	24.53
9月	受給資格決定数	1,590	494	224	281	166	125	63	137	100
	就職件数	561	173	91	88	72	38	23	40	36
	就職率%	35.28	35.02	40.63	31.32	43.37	30.40	36.51	29.20	36.00
10月	受給資格決定数	1,606	529	234	216	191	121	87	86	142
	就職件数	607	180	97	94	69	54	26	44	43
	就職率%	37.80	34.03	41.45	43.52	36.13	44.63	29.89	51.16	30.28
11月	受給資格決定数	1,274	397	192	171	154	111	49	93	107
	就職件数	422	132	66	79	45	26	22	37	15
	就職率%	33.12	33.25	34.38	46.20	29.22	23.42	44.90	39.78	14.02
12月	受給資格決定数	1,915	478	363	233	214	209	148	146	124
	就職件数	442	122	65	86	50	38	15	35	31
	就職率%	23.08	25.52	17.91	36.91	23.36	18.18	10.14	23.97	25.00
21年 1月	受給資格決定数	3,750	836	685	460	533	306	308	364	258
	就職件数	493	149	87	63	57	37	31	26	43
	就職率%	13.15	17.82	12.70	13.70	10.69	12.09	10.06	7.14	16.67
2月	受給資格決定数	3,195	753	631	428	326	292	249	290	226
	就職件数	568	143	92	77	89	37	62	34	34
	就職率%	17.78	18.99	14.58	17.99	27.30	12.67	24.90	11.72	15.04
3月	受給資格決定数	2,865	739	469	374	334	257	123	409	160
	就職件数	860	239	129	141	106	76	53	67	49
	就職率%	30.02	32.34	27.51	37.70	31.74	29.57	43.09	16.38	30.63
計	受給資格決定数	25,288	7,134	3,988	3,449	3,100	2,253	1,424	2,229	1,711
	就職件数	6,718	1,978	1,065	1,065	792	503	399	479	437
	就職率%	26.57	27.73	26.71	30.88	25.55	22.33	28.02	21.49	25.54

(注) 就職率 = (就職件数 / 受給資格決定件数) × 100。少数第3位を四捨五入。
就職件数は雇用保険受給者で安定所紹介により就職した数。(パートタイムを含む) ※資料 総合的雇用情報システム

4 教育訓練給付状況（訓練内容別）

訓練内容	項目	受給者数		支給金額（円）			
		通学制	通信制	通学制	通信制		
技術関係		44	37	7	2,403,338	2,179,700	223,638
	うち建築士、建築施工管理技士等	29	29	0	1,784,400	1,784,400	0
	うち測量士、土木施工管理技士等	8	8	0	395,300	395,300	0
	うち情報処理関係技術者	0	0	0	0	0	0
医療・保健衛生・社会福祉関係		424	22	402	9,872,660	308,002	9,564,658
	うち衛生管理者等	48	1	47	842,850	63,682	779,168
	うち介護福祉士、保育士、ホームヘルパー等	376	21	355	9,029,810	244,320	8,785,490
法務・財務・経営労務・不動産関係		51	20	31	3,373,672	1,283,700	2,089,972
	うち司法書士、弁理士、通関士等	3	0	3	500,000	0	500,000
	うち社会保険労務士、中小企業診断士等	40	17	23	2,013,692	1,029,900	983,792
教育関係		2	1	1	181,597	100,000	81,597
事務処理技能		405	326	79	13,651,601	11,887,736	1,763,865
	うち翻訳技能、実用英語検定等	39	36	3	4,061,049	3,894,712	166,337
	うち日本語ワープロ技能検定等	73	71	2	4,146,064	4,027,464	118,600
	うち行政書士、医療事務等	291	218	73	5,387,568	3,945,640	1,441,928
営業・販売、サービス、保安関係技能		23	4	19	597,244	394,000	203,244
	うち販売士、インテリアコーディネーター等	4	2	2	313,920	297,400	16,520
	うち宅建取引、旅行業務取扱主任者等	19	2	17	283,324	96,600	186,724
運輸・通信関係技能		2	2	0	178,872	178,872	0
農林、採掘関係技能		0	0	0	0	0	0
製造関係技能		1	0	1	38,000	0	38,000
その他の技能		5	1	4	294,400	200,000	94,400
計		957	413	544	30,591,384	16,532,010	14,059,374

5 雇用保険二事業関係給付金支給決定状況

種 別	安定所別	計		山 形		米 沢		
		支給 件数	支 給 金 額	支給 件数	支 給 金 額	支給 件数	支 給 金 額	
雇 用	雇用調整助成金 (中小企業緊急雇用安定助成金含む)	71	55,915,573	2	904,800	14	21,025,820	
	特定求職者雇用 開発助成金	60歳以上の者	263	61,022,998	101	24,471,509	55	11,103,543
		身体障害者	145	49,436,568	55	18,667,765	21	6,550,100
		知的障害者	66	15,651,928	15	3,912,621	7	1,561,803
		精神障害者	29	9,148,538	9	2,648,827	4	1,408,746
		母子家庭の母等	284	74,943,419	90	23,749,771	47	12,099,489
		中国残留邦人等永住帰国者	0	0				
		炭坑離職者求職手帳所持者	0	0				
		緊急就職支援者	0	0				
	小 計	787	210,203,451	270	73,450,493	134	32,723,681	
安 定	試用雇用奨励金	若年者	1,026	112,420,000	308	34,380,000	156	16,780,000
		中高年齢者	65	7,380,000	24	2,810,000	12	1,410,000
		障害者	93	10,400,000	27	3,070,000	19	2,120,000
		母子家庭の母等	5	600,000			1	120,000
		小 計	1,189	130,800,000	359	40,260,000	188	20,430,000
事 業	通年雇用奨励金	2	2,057,334					
	冬期雇用安定奨励金	0	0					
	地域雇用開発助成金	3	8,500,000					
	地域雇用開発促進助成金	3	8,250,000					
	求職活動等支援給付金	0	0					
	定着講習支援給付金	0	0					
	受給資格者創業支援助成金	9	8,914,162	2	1,592,217			
	介護基盤人材確保助成金	5	5,371,900	-	-	-	-	
	若年者雇用促進特別奨励金	62	11,250,000	23	3,975,000	9	1,725,000	
	雇用支援制度導入奨励金	113	33,900,000	50	15,000,000	22	6,600,000	
	子育て女性起業支援助成金	1	484,156					
	労働移動助成金	4	2,023,000					
	育児休業取得促進等助成金	2	556,308					
中小企業雇用安定化奨励金	6	2,750,000			1	350,000		
合 計	2,257	480,975,884	706	135,182,510	368	82,854,501		

(注) 試用雇用奨励金、特定求職者雇用開発助成金、雇用支援制度導入奨励金は一般会計分を含む。

(金額単位：円)

酒 田		鶴 岡		新 庄		長 井		村 山		寒 河 江	
支給 件数	支給金額	支給 件数	支給金額	支給 件数	支給金額	支給 件数	支給金額	支給 件数	支給金額	支給 件数	支給金額
12	3,470,082	7	7,263,094	7	5,303,594	15	8,910,351	10	8,120,581	4	917,251
38	8,399,025	9	2,186,464	8	2,125,254	13	3,700,000	18	3,818,171	21	5,219,032
5	1,223,715	18	5,712,784	13	4,941,483	12	4,737,216	16	6,049,032	5	1,554,473
8	1,995,932	19	4,370,476	3	516,933	3	421,798	4	729,233	7	2,143,132
2	771,800	10	3,185,282					4	1,133,883		
49	12,848,384	32	8,319,957	28	7,418,739	4	1,064,475	16	4,434,007	18	5,008,597
102	25,238,856	88	23,774,963	52	15,002,409	32	9,923,489	58	16,164,326	51	13,925,234
71	8,010,000	73	8,140,000	106	11,360,000	84	9,330,000	129	14,280,000	99	10,140,000
1	120,000	4	480,000	4	390,000	10	1,090,000	8	840,000	2	240,000
5	560,000	16	1,910,000	4	480,000	6	670,000	3	280,000	13	1,310,000
		1	120,000			2	240,000	1	120,000		
77	8,690,000	94	10,650,000	114	12,230,000	102	11,330,000	141	15,520,000	114	11,690,000
1	199,001	1	1,858,333								
1	2,500,000	1	1,000,000	1	5,000,000						
				3	8,250,000						
2	2,630,267	2	1,691,678			3	3,000,000				
—	—	—	—	—	—	—	—	—	—	—	—
4	825,000	1	150,000	3	450,000	2	300,000	10	1,875,000	10	1,950,000
14	4,200,000	12	3,600,000	3	900,000	4	1,200,000	6	1,800,000	2	600,000
								1	484,156		
		4	2,023,000								
										2	556,308
3	1,700,000	1	350,000	1	350,000						
216	49,453,206	211	52,361,068	184	47,486,003	158	34,663,840	226	43,964,063	183	29,638,793

6 失業等給付金不正受給摘発状況

項 目		安定所別	計	山	形	米	沢
1 不正受給	基本手当	件数	47	2	14	1	6
		金額(円)	6,507,343		1,727,770		576,755
	特例一時金	件数	7	0	5		
		金額(円)	1,354,560		1,003,040		
	高年齢求職者給付金	件数	1	1			
		金額(円)	0				
	再就職手当	件数	0	0			
		金額(円)	0				
常用就職支度手当	件数	0	0				
	金額(円)	0					
その他	件数	0	0				
	金額(円)	0					
計		件数	55	3	19	1	6
		金額(円)	7,861,903		2,730,810		576,755
2 1のうち	専任調査官によるもの	件数	28	2	13	1	3
		金額(円)	4,753,486		2,082,674		225,894
	センターからの通報によるもの	件数	27	1	6		3
		金額(円)	3,108,417		648,136		350,861
3 発見の 端緒	安自 定ら 所発 が見	認定面接の際の発見	4	1	2		1
		資格取得届との照合	27	1	6		3
		受給資格決定時	0	0			
		事業所、家庭等の調査	6	0	5		
		自己就職者の調査	6	1	2	1	1
		就職促進給付の調査	2	0			1
		本人からの申出	2	0			
	その他	0	0				
以外	部外者からの通報	8	0	4			
	他所からの連絡・会検の指導等	0	0				
4 不正の 態様	不正 申告	就職未届	31	2	13		2
		内職収入未届	0	0			
		就労未申告	4	0	1		
		就労日数過少申告	0	0			
		就職年月日の虚偽申告	20	1	5	1	4
	その他	0	0				
	不正 申告外	離職票の偽造・変造	0	0			
	不正の離職証明書	0	0				
	その他	0	0				
5	不正受給発見により防止した日数		2,234		540		365
6 納付 命令の 状況	全 額	件数	1				
		金額(円)	230,458				
	3/4宥恕	件数	5		1		
		金額(円)	193,197		2,462		
	1/2宥恕	件数	12		2		3
		金額(円)	476,653		85,310		121,587
	1/4宥恕	件数	0				
金額(円)		0					
宥恕を行わなかったもの	件数	5					
	金額(円)	1,052,878					
計		件数	23		3		3
		金額(円)	1,722,728		87,772		121,587
7 宥恕の 状況	宥恕件数	全 部	0				
		一 部	0				
	宥恕による支給	日 数	0				
金額(円)		0					

(注) 件数の右側は支給停止のみの件数で内数。
「7 宥恕の状況」には1のうち「その他」を含まない。

酒 田		鶴 岡		新 庄		長 井		村 山		寒 河 江	
8	1	5		8		2		3		1	
1,555,861		881,405		874,858		641,153		119,635		129,906	
						1		1			
						170,560		180,960			
		1	1								
8	1	6	1	8	0	3	0	4	0	1	0
1,555,861		881,405		874,858		811,713		300,595		129,906	
1		3	1	5		2		1			
696,636		236,464		727,142		779,393		5,283			
7	1	3		3		1		3		1	
859,225		644,941		147,716		32,320		295,312		129,906	
		1	1								
7	1	3		3		1		3		1	
						1					
		1		1		1					
				1				1			
1				3							
6	1	3	1	4				2		1	
2		1									
		2		4		3		2			
347		260		279		53		388		2	
		1									
		230,458									
				1		1		1		1	
				4,731		152,208		1,320		32,476	
2				1		1		3			
92,785				13,155		16,160		147,656			
1		1		3							
97,166		281,808		673,904							
3		2		5		2		4		1	
189,951		281,808		691,790		168,368		148,976		32,476	

Ⅱ 返納金等取扱状況

1 返納金等取扱状況

安定所別		区 分		① 19年度以前 からの繰越額	② 20年度 徴収決定額	(A) 合計額 (① + ②)	(B) 収納済額	(C) 不納欠損額	収 納 率 (B) / (A)
		返 納 金	延 滞 金						
山 形	返 納 金	2,114,622	4,173,634	6,288,256	3,474,543		55.3%		
	延 滞 金		147,935	147,935	147,935		100.0%		
	損 害 賠 償 金		87,772	87,772	87,772		100.0%		
米 沢	返 納 金	4,369,778	1,407,461	5,777,239	1,337,502	194,500	23.2%		
	延 滞 金		106,685	106,685	106,685		100.0%		
	損 害 賠 償 金	777,000	121,587	898,587	25,821		2.9%		
酒 田	返 納 金	3,334,169	2,080,845	5,415,014	1,859,175		34.3%		
	延 滞 金		134,750	134,750	134,750		100.0%		
	損 害 賠 償 金	81,098	189,951	271,049	92,785		34.2%		
鶴 岡	返 納 金	2,028,467	1,223,994	3,252,461	1,017,832		31.3%		
	延 滞 金		18,994	18,994	18,994		100.0%		
	損 害 賠 償 金		281,808	281,808	281,808		100.0%		
新 庄	返 納 金	195,726	1,068,185	1,263,911	489,845		38.8%		
	延 滞 金		65,003	65,003	65,003		100.0%		
	損 害 賠 償 金	192,140	691,790	883,930	64,948		7.3%		
長 井	返 納 金		973,468	973,468	973,468		100.0%		
	延 滞 金		59,338	59,338	59,338		100.0%		
	損 害 賠 償 金		168,368	168,368	168,368		100.0%		
村 山	返 納 金		682,750	682,750	682,750		100.0%		
	延 滞 金		7,492	7,492	7,492		100.0%		
	損 害 賠 償 金		148,976	148,976	148,976		100.0%		
寒 河 江	返 納 金	419,403	244,140	663,543	314,798		47.4%		
	延 滞 金		39,484	39,484	39,484		100.0%		
	損 害 賠 償 金	424,000	32,476	456,476	175,476		38.4%		
局	返 納 金	757,566	11,481,690	12,239,256	11,481,690	290,000	93.8%		
	延 滞 金			0					
	損 害 賠 償 金			0					
合 計	返 納 金	13,219,731	23,336,167	36,555,898	21,631,603	484,500	59.2%		
	延 滞 金	0	579,681	579,681	579,681	0	100.0%		
	損 害 賠 償 金	1,474,238	1,722,728	3,196,966	1,045,954	0	32.7%		

(注) 収納率は小数第2位を四捨五入。

(金額単位：円)

20年度未 収納未済額 (A) - (B) - (C)	徴収決定年度別収納未済状況						
	14年度以前	15年度	16年度	17年度	18年度	19年度	20年度
2,813,713	524,686		182,221	382,698	129,385	440,923	1,153,800
0							
0							
4,245,237	2,488,146	1,092,522			254,654	226,443	183,472
0							
872,766	777,000						95,766
3,555,839	979,785	218,850	1,056,672		763,529	103,618	433,385
0							
178,264						81,098	97,166
2,234,629	633,996		1,230,879			41,866	327,888
0							
0							
774,066					132,431		641,635
0							
818,982					145,078		673,904
0							
0							
0							
0							
0							
0							
0							
348,745	259,745						89,000
0							
281,000	259,000						22,000
467,566	146,000		321,566				
0							
0							
14,439,795	5,032,358	1,311,372	2,791,338	382,698	1,279,999	812,850	2,829,180
0	0	0	0	0	0	0	0
2,151,012	1,036,000	0	0	0	145,078	81,098	888,836

【C 参 考 资 料】

1 国勢調査結果概要

(平成17年国勢調査
山形県社会的移動人口調査)

(1) 人口・世帯数

項目 安達所・市町村別	平成17年国勢調査			平成20年山形県の人口と世帯数			平成17年～20年の人口増減			
	総数	男性	女性	世帯数	総数	男性	女性	世帯数	増減数	増減数%
県計	1,216,181	585,023	631,158	388,728	1,189,152	570,705	618,447	391,156	▲ 27,029	▲ 2.2
ハローワーク山形	383,827	184,309	199,518	132,397	380,651	182,303	198,348	135,323	▲ 3,176	▲ 0.8
山形市	256,012	122,903	133,109	93,623	254,888	121,960	132,928	96,069	▲ 1,124	▲ 0.4
上山市	36,013	17,091	18,922	10,956	34,784	16,479	18,305	10,924	▲ 1,229	▲ 3.4
天童市	63,864	30,903	32,961	20,146	63,483	30,713	32,770	20,521	▲ 381	▲ 0.6
山辺町	15,415	7,357	8,058	4,298	15,328	7,257	8,071	4,412	▲ 87	▲ 0.6
中山町	12,523	6,055	6,468	3,374	12,168	5,894	6,274	3,397	▲ 355	▲ 2.8
ハローワーク米沢	173,163	84,533	88,630	55,896	168,792	82,170	86,622	55,979	▲ 4,371	▲ 2.5
米沢市	93,178	46,104	47,074	33,314	90,990	44,884	46,106	33,241	▲ 2,188	▲ 2.3
南陽市	35,190	16,748	18,442	10,557	34,405	16,361	18,044	10,695	▲ 785	▲ 2.2
高島町	26,026	12,621	13,405	7,222	25,553	12,328	13,225	7,349	▲ 473	▲ 1.8
川西町	18,769	9,060	9,709	4,803	17,844	8,597	9,247	4,694	▲ 925	▲ 4.9
ハローワーク酒田	159,106	75,622	83,484	51,000	153,696	72,729	80,967	50,944	▲ 5,410	▲ 3.4
酒田市	117,577	55,958	61,619	39,556	113,817	53,922	59,895	39,506	▲ 3,760	▲ 3.2
庄内町	24,677	11,747	12,930	6,756	23,797	11,258	12,539	6,734	▲ 880	▲ 3.6
遊佐町	16,852	7,917	8,935	4,688	16,082	7,549	8,533	4,704	▲ 770	▲ 4.6
ハローワーク鶴岡	150,387	71,539	78,848	47,581	146,713	69,581	77,132	48,095	▲ 3,674	▲ 2.4
鶴岡市	142,384	67,676	74,708	45,493	138,861	65,803	73,058	45,961	▲ 3,523	▲ 2.5
三川町	8,003	3,863	4,140	2,088	7,852	3,778	4,074	2,134	▲ 151	▲ 1.9
ハローワーク新庄	90,740	43,412	47,328	25,829	88,827	41,474	45,353	25,764	▲ 3,913	▲ 4.3
新庄市	40,717	19,434	21,283	12,950	39,535	18,801	20,734	13,010	▲ 1,182	▲ 2.9
金山町	6,949	3,369	3,580	1,728	6,564	3,150	3,414	1,728	▲ 385	▲ 5.5
最上町	10,761	5,170	5,591	2,822	10,163	4,916	5,247	2,793	▲ 598	▲ 5.6
舟形町	6,671	3,217	3,454	1,697	6,375	3,074	3,301	1,694	▲ 296	▲ 4.4
真室川町	10,054	4,823	5,231	2,747	9,560	4,570	4,990	2,703	▲ 494	▲ 4.9
大蔵村	4,226	1,991	2,235	1,085	3,932	1,866	2,066	1,072	▲ 294	▲ 7.0
蛙川村	5,447	2,593	2,854	1,315	5,112	2,435	2,677	1,301	▲ 335	▲ 6.2
戸沢村	5,915	2,815	3,100	1,485	5,586	2,662	2,924	1,463	▲ 329	▲ 5.6
ハローワーク長井	65,625	31,884	33,741	19,556	63,085	30,639	32,446	19,452	▲ 2,540	▲ 3.9
長井市	30,929	14,966	15,963	9,481	29,959	14,497	15,462	9,455	▲ 970	▲ 3.1
小国町	9,742	4,801	4,941	3,277	9,240	4,544	4,696	3,238	▲ 502	▲ 5.2
白鷹町	16,331	7,969	8,362	4,499	15,670	7,661	8,009	4,495	▲ 661	▲ 4.0
飯豊町	8,623	4,148	4,475	2,299	8,216	3,937	4,279	2,264	▲ 407	▲ 4.7
ハローワーク村山	103,545	50,366	53,179	29,143	101,491	49,342	52,149	29,882	▲ 2,054	▲ 2.0
村山市	28,192	13,471	14,721	7,818	27,380	13,124	14,256	7,940	▲ 812	▲ 2.9
東根市	45,834	22,674	23,160	13,489	46,138	22,801	23,337	14,148	▲ 304	▲ 0.7
尾花沢市	20,695	9,947	10,748	5,549	19,618	9,391	10,227	5,505	▲ 1,077	▲ 5.2
大石田町	8,824	4,274	4,550	2,287	8,355	4,026	4,329	2,289	▲ 469	▲ 5.3
ハローワーク寒河江	89,788	43,358	46,430	25,326	87,897	42,467	45,430	25,717	▲ 1,891	▲ 2.1
寒河江市	43,625	21,051	22,574	12,598	43,233	20,876	22,357	12,943	▲ 392	▲ 0.9
河北町	20,738	9,960	10,778	5,659	20,333	9,809	10,524	5,760	▲ 405	▲ 2.0
西川町	6,917	3,315	3,602	1,960	6,604	3,161	3,443	1,922	▲ 313	▲ 4.5
朝日町	8,593	4,231	4,362	2,382	8,181	4,026	4,155	2,367	▲ 412	▲ 4.8
大江町	9,915	4,801	5,114	2,727	9,546	4,595	4,951	2,725	▲ 369	▲ 3.7

(注) 総数には年齢不詳を含む。

(2) 年齢3区分別人口・各指数

(山形県社会的移動人口調査)

項目 安定所・市町村別	総 数	年少人口 (0～14歳)	生産年齢人口 (15～64歳)	老年人口 (65歳以上)	年齢別人口の割合%			年少人口 指数	老年人口 指数	老年化指数
					年少人口 (0～14歳)	生産年齢人口 (15～64歳)	老年人口 (65歳以上)			
県計	1,189,152	156,796	712,921	318,850	13.2	60.0	26.8	22.0	44.7	203.4
ハローワーク山形市	380,651	50,862	238,011	91,434	13.4	62.5	24.0	21.4	38.4	179.8
上山市	254,888	34,413	161,377	58,757	13.5	63.3	23.1	21.3	36.4	170.7
天童市	34,784	4,005	20,156	10,622	11.5	57.9	30.5	19.9	52.7	265.2
山辺町	63,483	8,909	39,898	14,674	14.0	62.8	23.1	22.3	36.8	164.7
中山町	15,328	1,970	9,236	4,122	12.9	60.3	26.9	21.3	44.6	209.2
ハローワーク米沢市	12,168	1,565	7,344	3,259	12.9	60.4	26.8	21.3	44.4	208.2
米沢市	168,792	22,161	102,187	44,384	13.1	60.5	26.3	21.7	43.4	200.3
南陽市	90,990	12,046	56,151	22,733	13.2	61.7	25.0	21.5	40.5	188.7
高畠町	34,405	4,497	20,433	9,475	13.1	59.4	27.5	22.0	46.4	210.7
川西町	25,553	3,524	15,311	6,718	13.8	59.9	26.3	23.0	43.9	190.6
酒田市	17,844	2,094	10,292	5,458	11.7	57.7	30.6	20.3	53.0	260.6
ハローワーク酒田市	153,696	19,847	89,850	43,995	12.9	58.5	28.6	22.1	49.0	221.7
庄内町	113,817	14,934	67,143	31,740	13.1	59.0	27.9	22.2	47.3	212.5
渡佐町	23,797	3,139	13,515	7,139	13.2	56.8	30.0	23.2	52.8	227.4
鶴岡市	16,082	1,774	9,192	5,116	11.0	57.2	31.8	19.3	55.7	288.4
ハローワーク鶴岡市	146,713	19,433	85,974	41,172	13.2	58.6	28.1	22.6	47.9	211.9
三川町	138,861	18,397	81,552	38,778	13.2	58.7	27.9	22.6	47.6	210.8
新庄市	7,852	1,036	4,422	2,394	13.2	56.3	30.5	23.4	54.1	231.1
ハローワーク新庄市	81,241	10,709	47,262	23,259	13.2	58.2	28.6	22.7	49.2	217.2
最上町	39,535	5,698	23,603	10,223	14.4	59.7	25.9	24.1	43.3	179.4
舟形町	6,564	890	3,774	1,900	13.6	57.5	28.9	23.6	50.3	213.5
真室川町	10,163	1,264	5,731	3,168	12.4	56.4	31.2	22.1	55.3	250.6
大蔵村	6,375	694	3,567	2,114	10.9	56.0	33.2	19.5	59.3	304.6
鮭川村	9,560	1,060	5,468	3,032	11.1	57.2	31.7	19.4	55.4	286.0
戸沢村	3,932	474	2,230	1,228	12.1	56.7	31.2	21.3	55.1	259.1
長井市	5,112	629	2,889	1,594	12.3	56.5	31.2	21.8	55.2	253.4
ハローワーク長井市	5,586	632	3,198	1,756	11.3	57.3	31.4	19.8	54.9	277.8
小国町	63,085	8,057	35,907	19,121	12.8	56.9	30.3	22.4	53.3	237.3
飯豊町	29,959	3,946	17,379	8,634	13.2	58.0	28.8	22.7	49.7	218.8
村山市	9,240	1,140	5,042	3,058	12.3	54.6	33.1	22.6	60.7	268.2
東根市	15,670	1,985	8,867	4,818	12.7	56.6	30.7	22.4	54.3	242.7
尾花沢市	8,216	986	4,619	2,611	12.0	56.2	31.8	21.3	56.5	264.8
ハローワーク村山市	101,491	13,578	59,509	28,373	13.4	58.6	28.0	22.8	47.7	209.0
寒河江市	27,380	3,459	15,447	8,474	12.6	56.4	30.9	22.4	54.9	245.0
河北町	46,138	6,723	28,321	11,063	14.6	61.4	24.0	23.7	39.1	164.6
西川町	19,618	2,384	10,876	6,358	12.2	55.4	32.4	21.9	58.5	266.7
朝日町	8,355	1,012	4,865	2,478	12.1	58.2	29.7	20.8	50.9	244.9
ハローワーク寒河江市	87,897	11,517	51,023	25,356	13.1	58.0	28.8	22.6	49.7	220.2
大町	43,233	6,136	25,900	11,196	14.2	59.9	25.9	23.7	43.2	182.5
大町	20,333	2,598	11,802	5,933	12.8	58.0	29.2	22.0	50.3	228.4
大町	6,604	739	3,528	2,337	11.2	53.4	35.4	20.9	66.2	316.2
大町	8,181	910	4,448	2,823	11.1	54.4	34.5	20.5	63.5	310.2
大町	9,546	1,134	5,345	3,067	11.9	56.0	32.1	21.2	57.4	270.5

(注) 総数には年齢不詳を含む 従属人口指数 = (年少人口 + 老年人口) / 生産年齢人口 × 100 年少人口指数 = 年少人口 / 生産年齢人口 × 100 老年人口指数 = 老年人口 / 年少人口 × 100

(3) 労働力人口 (15歳以上)

(平成17年国勢調査)

項目 安定所・市町村別	15歳以上 人口総数		労働力人口		完全失業者数		完全失業率 %	非労働力人口		男		女	
	総数	就業者数	完全失業者数	労働者数	失業者数	非労働力人口		労働力人口	非労働力人口	労働力人口	非労働力人口	労働力人口	非労働力人口
県計	1,046,943	643,008	30,919	612,089	30,919	399,102	4.8	365,183	129,809	277,825	269,293	84,345	
ハローワーク山形市	330,501	202,752	10,491	192,261	10,491	123,824	5.2	115,158	39,479	87,594	84,345	57,082	
山形市	220,243	132,575	6,868	125,707	6,868	84,094	5.2	75,472	27,012	57,103	57,082	41,105	
上山市	31,562	19,311	915	18,396	915	12,220	4.7	10,674	4,115	8,637	8,105	12,913	
天童市	54,476	35,724	1,984	33,740	1,984	18,465	5.6	20,324	5,552	15,400	15,400	3,612	
山辺町	13,438	8,212	384	7,828	384	5,210	4.7	4,752	1,598	3,460	3,460	2,633	
中山町	10,782	6,930	340	6,590	340	3,835	4.9	3,936	1,202	2,994	2,994	3,787	
ハローワーク米沢市	149,447	91,479	4,089	87,390	4,089	56,723	4.5	52,023	19,336	39,456	37,387	20,075	
米沢市	80,310	48,099	2,285	45,814	2,285	31,096	4.8	27,565	11,021	20,534	20,075	7,692	
南陽市	30,350	18,949	860	18,089	860	11,353	4.5	10,594	3,661	8,355	8,355	5,237	
高畠町	22,291	14,522	610	13,912	610	7,691	4.2	8,209	2,454	6,313	6,313	4,383	
川西町	16,496	9,909	334	9,575	334	6,583	3.4	5,655	2,500	4,254	4,254	3,640	
ハローワーク酒田市	137,622	83,382	4,392	78,990	4,392	54,066	5.3	47,002	17,665	36,380	36,401	26,730	
酒田市	101,519	61,598	3,294	58,304	3,294	39,780	5.3	34,693	13,050	26,905	26,730	5,677	
庄内町	21,269	12,790	655	12,135	655	8,450	5.1	7,228	2,773	5,562	5,677	3,994	
遊佐町	14,834	8,994	443	8,551	443	5,836	4.9	5,081	1,842	3,913	3,994	3,294	
ハローワーク鶴岡市	129,462	79,465	3,872	75,593	3,872	49,717	4.9	43,826	16,783	35,639	32,934	31,198	
鶴岡市	129,462	75,179	3,622	71,557	3,622	47,094	4.8	41,428	15,896	33,751	31,198	1,736	
三川町	6,910	4,286	250	4,036	250	2,623	5.8	2,398	887	1,888	1,888	2,148	
ハローワーク新庄市	78,118	46,423	2,526	43,897	2,526	31,465	5.4	26,757	10,017	19,666	21,448	9,061	
新庄市	34,586	20,982	1,204	19,778	1,204	13,381	5.7	11,804	4,320	9,178	9,061	1,697	
金山町	5,970	3,513	215	3,298	215	2,453	6.1	2,091	756	1,422	1,422	2,585	
最上町	9,333	5,534	216	5,318	216	3,798	3.9	3,229	1,213	2,305	2,305	1,722	
舟形町	8,899	5,289	186	5,103	186	2,610	5.7	1,924	888	1,365	1,365	2,596	
真室川町	8,807	5,051	362	4,689	362	3,754	7.2	3,017	1,158	2,034	2,034	1,000	
大蔵村	3,666	2,240	79	2,161	79	1,426	3.5	1,288	426	952	1,000	1,280	
鮭川村	4,715	2,897	110	2,787	110	1,818	3.8	1,680	538	1,217	1,280	1,507	
戸沢村	5,142	2,917	154	2,763	154	2,225	5.3	1,724	718	1,193	1,507	1,486	
ハローワーク長井市	56,793	34,530	1,288	33,262	1,288	22,222	3.7	19,926	7,416	14,604	14,806	6,755	
長井市	26,650	16,528	639	15,889	639	10,095	3.9	9,446	3,340	7,082	7,082	2,427	
小国町	8,448	4,795	167	4,628	167	3,647	3.5	2,910	1,220	1,885	1,885	3,638	
白鷹町	14,136	8,550	312	8,238	312	5,579	3.6	4,896	1,941	3,654	3,638	1,986	
飯豊町	7,559	4,657	150	4,507	150	2,901	3.2	2,674	915	1,983	1,986	2,170	
ハローワーク村山市	89,362	56,965	2,357	54,608	2,357	32,065	4.1	32,990	9,895	23,975	22,170	6,415	
村山市	24,490	15,066	571	14,495	571	9,378	3.8	8,567	2,963	6,499	6,415	9,241	
東根市	39,073	25,672	1,195	24,477	1,195	13,154	4.7	15,161	3,913	10,511	9,241	4,571	
尾花沢市	18,101	11,374	374	11,000	374	6,699	3.3	6,481	2,128	4,893	4,571	1,943	
大石田町	7,698	4,853	217	4,636	217	2,834	4.5	2,781	891	2,072	2,072	1,980	
ハローワーク寒河江市	77,638	48,012	1,924	46,088	1,924	29,020	4.0	27,501	9,218	20,511	19,802	9,301	
寒河江市	37,265	23,155	908	22,247	908	13,566	3.9	13,124	4,265	10,031	9,301	4,608	
河北町	18,013	11,206	504	10,702	504	6,768	4.5	6,389	2,160	4,817	4,608	1,705	
河西町	6,101	3,607	143	3,464	143	2,494	4.0	2,133	789	1,474	1,705	1,917	
朝日町	7,601	4,749	159	4,590	159	2,852	3.3	2,772	935	1,977	1,917	2,271	
大江町	8,658	5,295	210	5,085	210	3,340	4.0	3,083	1,069	2,212	2,271	2,271	

(4) 産業3区分別就業者数(15歳以上)

(平成17年国勢調査)

項目 安住所・市町村別	平成17年国勢調査					平成12年国勢調査					平成12年～平成17年の増減					
	総 数	第1次産業 数	第2次産業 数	第3次産業 数	構 成 比 %	総 数	第1次産業 数	第2次産業 数	第3次産業 数	第1次産業		第2次産業		第3次産業		
										増減数	増減率%	増減数	増減率%	増減数	増減率%	
県計	612,089	66,700	185,752	356,207	30.35	642,580	71,049	223,328	347,535	▲4,949	▲6	▲37,576	▲17	▲8,672	▲2	
ハローワーク山形市	192,261	14,063	45,273	130,587	23.55	197,665	15,161	53,518	128,481	▲1,098	▲7	▲8,245	▲15	2,106	2	
山形市	125,707	6,056	25,497	92,015	20.28	129,402	6,881	30,779	91,282	▲825	▲12	▲5,282	▲17	733	1	
上山市	18,396	2,367	4,704	11,295	25.57	19,351	2,414	5,503	11,411	▲47	▲2	▲799	▲15	▲116	▲1	
天童市	33,740	4,057	10,385	19,218	30.78	34,351	4,127	11,888	18,320	▲70	▲2	▲1,503	▲13	898	5	
山辺町	7,828	694	2,680	4,374	34.24	7,870	783	3,015	4,071	▲89	▲11	▲335	▲11	303	7	
中山町	6,590	889	2,007	3,685	30.46	6,691	956	2,333	3,397	▲67	▲7	▲326	▲14	288	8	
ハローワーク米沢	87,390	8,518	31,159	47,144	35.66	92,406	9,631	37,459	45,288	▲1,113	▲12	▲6,300	▲17	1,856	4	
米沢市	45,814	2,152	16,641	26,555	4.70	48,463	2,369	20,285	25,786	▲217	▲9	▲3,644	▲18	769	3	
南陽市	18,089	2,234	6,055	9,734	33.47	18,886	2,561	6,919	9,405	▲327	▲13	▲864	▲12	329	3	
高島町	13,912	2,371	5,088	6,420	36.57	14,742	2,726	6,142	5,871	▲355	▲13	▲1,054	▲17	549	9	
川西町	9,575	1,761	3,375	4,435	35.25	10,315	1,975	4,113	4,226	▲214	▲11	▲738	▲18	209	5	
ハローワーク酒田	78,990	8,935	22,416	47,592	28.38	84,739	9,048	29,102	46,564	▲113	▲1	▲6,686	▲23	1,028	2	
酒田市内	58,304	5,744	15,874	36,667	9.85	62,588	5,874	20,660	36,040	▲130	▲2	▲4,786	▲23	627	2	
庄内町	12,135	1,626	4,021	6,468	33.14	12,787	1,563	5,077	6,142	▲63	▲4	▲1,056	▲21	326	5	
遊佐町	8,551	1,565	2,521	4,457	29.48	9,364	1,611	3,365	4,382	▲46	▲3	▲844	▲25	75	2	
ハローワーク鶴岡	75,593	8,412	23,619	43,406	31.24	79,143	8,563	28,297	42,245	▲151	▲2	▲4,678	▲17	1,161	3	
鶴岡市内	71,557	7,656	22,292	41,463	10.70	74,997	7,857	26,700	40,406	▲201	▲3	▲4,408	▲17	1,057	3	
三川町	4,036	756	1,327	1,943	32.88	4,146	706	1,597	1,839	▲50	▲7	▲270	▲17	104	6	
ハローワーク新庄	43,897	6,466	14,752	22,528	14.73	47,390	6,467	18,218	22,666	▲1	▲0	▲3,466	▲19	▲138	▲1	
新庄市内	19,778	1,971	5,733	11,934	9.97	21,196	1,970	6,983	12,211	▲1	▲0	▲1,250	▲18	▲277	▲2	
金山町	3,298	567	1,357	1,371	41.15	3,669	568	1,781	1,320	▲1	▲0	▲424	▲24	51	4	
最上町	5,318	876	2,111	2,331	39.70	5,664	779	2,501	2,384	▲97	▲12	▲390	▲16	▲63	▲2	
舟形町	3,103	538	1,118	1,447	36.03	3,311	495	1,375	1,441	▲43	▲9	▲257	▲19	6	0	
真室川町	4,689	792	1,675	2,217	16.89	5,141	843	2,240	2,055	▲51	▲6	▲565	▲25	162	8	
大蔵村	2,161	430	770	960	35.63	2,317	450	867	1,000	▲20	▲4	▲97	▲11	▲40	▲4	
鮭川村	2,787	821	861	1,104	30.89	3,025	861	1,097	1,064	▲40	▲5	▲236	▲22	▲40	▲4	
戸沢村	2,763	471	1,127	1,164	40.79	3,067	501	1,374	1,191	▲30	▲6	▲247	▲18	▲27	▲2	
ハローワーク最井	33,262	3,694	13,750	15,780	41.34	35,554	4,055	16,166	15,326	▲361	▲9	▲2,416	▲15	454	3	
長井市内	15,889	1,451	6,425	7,983	9.13	16,893	1,593	7,536	7,759	▲142	▲9	▲1,111	▲15	224	3	
小国町	4,628	333	2,221	2,072	47.99	5,123	406	2,570	2,147	▲73	▲18	▲349	▲14	▲75	▲3	
白鷹町	8,238	1,082	3,364	3,786	13.13	8,790	1,203	3,988	3,598	▲121	▲10	▲624	▲16	188	5	
飯豊町	4,507	828	1,740	1,939	38.61	4,748	853	2,072	1,822	▲25	▲3	▲332	▲16	117	6	
ハローワーク村山	54,608	9,854	18,703	25,980	18.04	57,413	10,934	21,543	24,931	▲1,080	▲10	▲2,840	▲13	1,049	4	
村山市内	14,495	2,505	5,568	6,408	17.28	15,655	2,879	6,410	6,365	▲374	▲13	▲842	▲13	43	1	
東根市	24,477	3,755	7,788	12,895	15.34	24,879	4,042	8,711	12,122	▲287	▲7	▲923	▲11	773	6	
尾花沢市	11,000	2,756	3,573	4,657	32.48	11,871	3,048	4,361	4,462	▲292	▲10	▲788	▲18	195	4	
大石田町	4,636	838	1,774	2,020	18.08	5,008	965	2,061	1,982	▲127	▲13	▲287	▲14	38	2	
ハローワーク寒河江	46,088	6,758	16,080	23,190	14.66	48,270	7,190	19,025	22,034	▲432	▲6	▲2,945	▲15	1,156	5	
寒河江市内	22,247	2,729	7,751	11,728	12.27	22,751	2,873	8,857	11,004	▲444	▲5	▲1,106	▲12	724	7	
河北町	10,702	1,418	3,855	5,416	36.02	11,290	1,527	4,751	5,008	▲109	▲7	▲896	▲19	408	8	
西川町	3,464	406	1,284	1,774	37.07	3,755	399	1,486	1,870	▲7	▲2	▲202	▲14	▲96	▲5	
朝日町	4,590	1,324	1,384	1,880	30.15	5,056	1,462	1,769	1,825	▲138	▲9	▲385	▲22	55	3	
大江町	5,085	881	1,806	2,392	17.33	5,418	929	2,162	2,327	▲48	▲5	▲356	▲16	65	3	

(5) 産業別就業者数 (15歳以上)

(平成17年国勢調査)

区分 安彦所・市町内別	総数	産業別													S 分類不能 の産業					
		A 農 業	B 林 業	C 漁 業	D 鉱 業	E 建設業	F 製造業	G 電気・ガス・ 熱供給・水道 業	H 情報通信業	I 運輸業	J 卸売・小 売業	K 金融・保 険業	L 不動産業	M 飲食店・ 宿泊業		N 医療 福祉	O 学 習 支 援 業	P 複合サ ービス業	Q サービス業 (情報通信)	R 他(他に分類 されないもの)
県計	612,089	65,162	782	756	419	59,647	125,686	2,511	5,636	20,396	101,695	13,617	2,828	28,494	52,863	24,891	9,906	69,222	24,148	3,430
ハローワーク山形	192,261	13,971	67	25	22	15,303	29,948	947	3,210	7,352	38,489	6,293	1,499	10,739	17,317	8,891	2,364	24,924	8,562	2,338
山形市	125,707	6,001	38	17	15	9,543	15,939	753	2,663	4,753	26,874	4,988	1,221	7,181	12,055	6,604	1,422	17,413	6,088	2,139
上山市	18,396	2,852	15	—	3	1,486	3,215	40	166	60	3,281	364	66	1,384	1,715	663	264	2,100	592	30
天童市	33,740	4,047	9	1	2	2,764	7,619	106	226	1,363	5,706	649	163	1,715	2,425	1,166	473	3,819	1,407	80
山辺町	7,828	683	4	7	1	876	1,803	14	81	276	1,472	147	27	240	631	252	110	866	258	80
中山町	6,590	888	—	—	1	634	1,372	34	74	300	1,156	145	22	219	491	206	95	726	217	9
ハローワーク米沢	87,390	8,450	60	8	31	7,478	23,650	228	708	2,549	13,365	1,539	348	4,024	7,386	3,484	1,078	9,864	2,571	569
米沢市	45,814	2,105	42	5	17	3,679	12,945	146	443	1,351	7,415	896	257	2,453	4,023	2,137	407	5,652	1,375	466
南陽市	18,089	2,222	10	2	2	1,625	4,428	38	146	508	2,755	339	56	850	1,677	658	271	1,860	576	66
高島町	13,912	2,366	5	—	12	1,215	3,861	26	82	381	1,998	177	27	464	910	403	207	1,402	343	33
川西町	9,575	1,757	3	1	—	959	2,416	18	37	309	1,197	127	8	257	776	286	193	950	277	4
ハローワーク酒田	78,990	8,572	83	280	106	8,621	13,689	513	506	3,474	14,216	1,566	302	3,318	7,177	3,116	1,529	9,350	2,525	47
酒田市	58,304	5,427	79	238	41	6,251	9,582	437	436	2,643	10,876	1,294	255	2,716	5,421	2,465	1,045	7,214	1,865	19
庄内町	12,135	1,621	3	2	36	1,328	2,657	49	40	505	1,992	166	26	320	981	395	259	1,297	438	20
遊佐町	8,551	1,524	1	40	29	1,042	1,450	27	30	326	1,348	106	21	282	775	256	225	839	222	8
ハローワーク鶴岡	75,593	7,949	63	400	64	7,822	15,733	365	358	2,165	12,005	1,640	276	3,870	6,940	3,129	1,497	8,637	2,524	156
鶴岡市	71,557	7,193	63	400	61	7,324	14,907	350	334	2,046	11,404	1,588	275	3,746	6,668	3,018	1,375	8,295	2,364	146
三川町	4,036	756	—	—	3	498	826	15	24	119	601	52	1	124	272	111	122	342	160	10
ハローワーク新庄	43,897	6,189	270	7	62	6,119	8,571	118	132	1,265	6,012	691	85	1,772	3,736	1,804	1,028	4,205	1,680	151
新庄市	19,778	1,918	53	—	15	2,182	3,536	88	89	688	3,223	449	70	868	1,860	1,174	372	2,291	782	140
金山町	3,298	538	28	1	—	578	779	1	6	89	371	45	2	94	197	83	100	236	147	3
最上町	5,318	843	30	3	39	1,074	998	5	6	99	586	47	3	292	463	110	118	440	162	—
舟形町	3,103	526	11	1	1	420	697	4	8	80	341	25	2	85	295	94	71	307	135	—
真室川町	4,689	687	104	1	2	700	973	8	13	110	617	65	3	136	408	162	157	381	157	5
大蔵村	2,161	410	20	—	4	353	413	—	2	43	242	12	1	170	147	43	51	163	86	1
鮭川村	2,787	812	9	—	1	350	510	5	5	58	310	25	2	65	189	78	80	185	102	1
戸沢村	2,763	455	15	1	—	462	665	7	3	118	322	23	2	62	177	60	79	202	109	1
ハローワーク長井	33,262	3,581	107	6	32	4,099	9,619	82	177	683	4,166	459	63	1,236	2,960	1,168	641	2,970	1,175	38
長井市	15,889	1,444	6	1	7	1,880	4,538	45	103	334	2,161	278	37	599	1,481	630	269	1,450	596	30
小国町	4,628	281	49	3	21	743	1,457	16	4	58	468	41	7	211	358	141	125	454	189	2
白鷹町	8,238	1,057	24	1	—	975	2,389	13	47	195	1,017	96	17	238	753	287	155	743	225	6
飯豊町	4,507	799	28	1	4	501	1,235	8	23	96	520	44	2	188	368	110	92	323	165	—
ハローワーク村山	54,608	9,764	65	25	39	5,433	13,231	89	263	1,526	6,950	699	142	1,941	3,606	1,650	1,006	4,636	3,472	71
村山市	14,495	2,489	16	—	7	1,524	4,037	19	90	380	1,779	192	34	484	1,607	529	269	1,151	570	14
根山市	24,477	3,724	15	16	9	1,838	5,941	37	135	788	3,306	360	84	843	1,607	669	364	2,224	2,478	39
東根町	11,000	2,723	25	8	5	1,323	2,245	25	28	245	1,321	95	16	490	745	285	252	866	289	14
尾花沢市	4,636	828	9	1	18	748	1,008	8	10	113	544	52	8	124	343	167	121	395	135	4
大石町	46,088	6,686	67	5	63	4,772	11,245	169	282	1,382	6,492	730	113	1,594	3,741	1,649	763	4,636	1,639	60
寒河江市	22,247	2,706	22	1	13	2,185	5,553	100	164	699	3,268	403	77	799	1,855	889	313	2,370	791	39
河北町	10,702	1,412	5	1	5	1,166	2,684	28	59	294	1,611	174	22	294	851	411	194	1,062	416	13
西川町	3,464	389	16	1	9	386	889	20	11	118	411	32	3	201	307	91	93	354	133	—
朝日町	4,590	1,322	2	—	4	505	875	7	18	105	521	50	4	139	326	108	90	362	150	2
大町	5,085	857	22	2	32	530	1,244	14	30	166	681	71	7	161	402	150	73	488	149	6

2 事業所・企業統計調査結果概要

(1) 産業別事業所数

(平成18年事業所・企業統計調査)

安定別所・市町村別 項目	平成16年		平成17年		平成18年		第1次産業			第2次産業			第3次産業			M 飲食店・ 宿泊業 娯楽業	N 医療・福祉	O 教育・学 習支援業	P 総合サ ービス業	Q その他 未分類 の事業						
	事業所数	増減数	増減率%	増減率%	事業所数	増減数	A～C 農林漁業	構成比%	D 鉱山	構成比%	E 建設業	構成比%	F 製造業	構成比%	G 電気・ガス・ 熱気・蒸気						H 情報 通信業	I 運輸業	J 卸売・ 小売業	K 金融・ 保険業	L 不動産業	
	64,190	▲ 947	▲ 1.48	▲ 1.90	63,243	▲ 386	301	0.48	13,720	21.69	48	7.665	6,007	49,222	77.83						44	338	988	18,154	1,085	2,270
山形県	20,324	▲ 386	▲ 1.90	▲ 1.90	19,938	▲ 386	63	0.32	3,516	17.63	2	1.896	1,618	16,369	82.05	8	151	337	5,813	391	1,136	2,995	1,089	520	212	4,107
山形市	14,376	▲ 248	▲ 1.73	▲ 1.73	14,128	▲ 248	24	0.17	2,122	15.02	—	1,167	955	11,982	84.81	7	139	244	4,200	319	873	1,881	782	395	141	3,001
上山市	1,637	▲ 38	▲ 2.32	▲ 2.32	1,599	▲ 38	20	1.25	409	25.58	1	194	214	1,170	73.17	—	5	19	461	15	58	209	78	19	21	285
天童市	3,308	▲ 91	▲ 2.75	▲ 2.75	3,217	▲ 91	14	0.44	671	20.86	1	371	299	2,582	78.71	1	7	60	851	45	194	445	182	89	36	622
山辺町	553	▲ 9	▲ 1.63	▲ 1.63	544	▲ 9	3	0.55	172	31.62	—	79	93	369	67.83	—	—	3	172	6	3	30	31	13	9	102
中山町	450	0	0.00	0.00	450	0	2	0.44	142	31.56	—	85	57	306	68.00	—	—	11	129	6	8	30	16	4	5	97
ハローワーク米沢	9,419	▲ 247	▲ 2.62	▲ 2.62	9,172	▲ 247	32	0.35	2,126	23.18	5	1,009	1,112	7,014	76.47	1	50	137	2,490	151	459	1,164	442	226	93	1,801
米沢市	5,324	▲ 81	▲ 1.52	▲ 1.52	5,243	▲ 81	10	0.19	1,096	20.90	3	452	641	4,137	78.91	1	37	70	1,401	101	345	714	266	143	45	1,014
南陽市	2,061	▲ 62	▲ 3.01	▲ 3.01	1,999	▲ 62	8	0.40	473	23.66	—	234	239	1,518	75.94	—	10	23	558	32	82	274	100	46	16	375
高島町	1,237	▲ 42	▲ 3.40	▲ 3.40	1,195	▲ 42	8	0.67	340	28.45	2	197	141	847	70.88	—	3	27	323	10	30	124	52	27	15	236
川西町	797	▲ 62	▲ 7.78	▲ 7.78	735	▲ 62	6	0.82	217	29.52	—	126	91	512	69.66	—	—	15	208	8	2	52	24	10	17	176
ハローワーク酒田	8,440	▲ 84	▲ 1.00	▲ 1.00	8,356	▲ 84	44	0.53	1,888	20.20	15	1,037	636	6,624	79.27	11	33	147	2,651	154	160	1,040	408	219	115	1,786
酒田市	6,645	▲ 41	▲ 0.62	▲ 0.62	6,604	▲ 41	21	0.32	1,207	18.28	5	761	441	5,376	81.41	9	31	116	2,043	137	137	874	333	189	81	1,426
庄内町	1,092	▲ 48	▲ 4.40	▲ 4.40	1,044	▲ 48	11	1.05	294	28.16	3	168	123	739	70.79	2	2	16	302	12	10	94	44	19	21	217
遊佐町	703	5	0.71	0.71	708	5	12	1.69	187	26.41	7	108	72	509	71.89	—	—	15	206	5	13	72	31	11	13	143
ハローワーク鶴岡	8,053	▲ 73	▲ 0.91	▲ 0.91	7,980	▲ 73	53	0.66	1,615	20.24	2	970	643	6,312	79.10	10	51	106	2,365	149	140	1,029	388	169	106	1,799
鶴岡市	7,596	▲ 92	▲ 1.21	▲ 1.21	7,504	▲ 92	44	0.59	1,498	19.96	2	896	600	5,962	79.45	9	48	92	2,227	145	135	988	376	162	98	1,682
三川町	457	19	4.16	4.16	476	19	9	1.89	117	24.58	—	74	43	350	73.53	1	3	14	138	4	5	41	12	7	8	117
ハローワーク新庄	4,964	▲ 97	▲ 1.95	▲ 1.95	4,867	▲ 97	28	0.58	1,194	24.53	10	768	416	3,645	74.89	4	15	85	1,382	76	127	617	186	84	78	991
新庄市	2,686	▲ 27	▲ 1.01	▲ 1.01	2,659	▲ 27	7	0.26	464	17.45	1	261	202	2,188	82.29	3	9	42	781	56	120	402	133	58	23	561
金山町	315	▲ 18	▲ 5.71	▲ 5.71	297	▲ 18	1	0.34	98	33.00	—	67	31	198	66.67	—	1	10	89	4	—	27	5	6	4	52
最上町	506	0	0.00	0.00	506	0	3	0.59	168	33.20	6	123	39	385	66.21	—	2	9	139	5	—	58	10	4	10	98
舟形町	276	▲ 11	▲ 3.99	▲ 3.99	265	▲ 11	3	1.13	92	34.72	—	74	18	170	64.15	—	—	7	65	1	1	18	9	2	8	59
真室川町	443	0	0.00	0.00	443	0	4	0.90	135	30.47	1	88	46	304	68.62	—	1	6	135	5	5	39	9	8	11	85
大蔵村	222	▲ 5	▲ 2.25	▲ 2.25	217	▲ 5	4	1.84	62	28.57	2	38	22	151	69.59	1	—	—	55	1	1	41	4	1	5	42
鮭川村	171	▲ 2	▲ 1.17	▲ 1.17	169	▲ 2	4	2.37	55	32.54	—	34	21	110	65.09	—	—	—	49	—	—	12	5	1	6	37
戸沢村	345	▲ 34	▲ 9.86	▲ 9.86	311	▲ 34	2	0.64	120	38.59	—	83	37	189	60.77	—	2	11	69	4	—	20	11	4	11	57
ハローワーク長井	3,581	▲ 43	▲ 1.20	▲ 1.20	3,538	▲ 43	33	0.93	985	27.84	3	529	453	2,520	71.23	6	10	42	941	48	77	391	131	80	64	730
長井市	1,876	▲ 18	▲ 0.96	▲ 0.96	1,858	▲ 18	6	0.32	491	26.43	—	249	242	1,361	73.25	2	7	22	506	30	45	227	76	56	19	371
小国町	509	▲ 1	▲ 0.20	▲ 0.20	508	▲ 1	5	0.98	101	19.88	2	73	26	402	79.13	4	—	5	138	6	21	72	16	11	18	111
白鷹町	794	17	2.14	2.14	811	17	9	1.11	276	34.03	—	135	141	526	64.86	—	3	10	206	8	9	62	30	11	15	172
飯豊町	402	▲ 41	▲ 10.20	▲ 10.20	361	▲ 41	13	3.60	117	32.41	1	72	44	231	63.99	—	—	5	91	4	2	30	9	2	12	76
ハローワーク村山	4,819	▲ 17	▲ 0.35	▲ 0.35	4,802	▲ 17	30	0.62	1,334	27.78	4	730	600	3,498	71.60	0	12	67	1,328	60	105	506	203	76	74	1,007
村山市	1,389	▲ 12	▲ 0.86	▲ 0.86	1,377	▲ 12	8	0.58	466	33.84	1	227	238	903	65.58	—	4	15	363	21	19	114	52	17	23	275
東根市	1,925	14	0.73	0.73	1,939	14	11	0.57	442	22.80	—	238	204	1,486	76.64	—	5	25	561	24	62	254	96	34	25	400
尾花沢市	1,083	▲ 1	▲ 0.09	▲ 0.09	1,082	▲ 1	9	0.83	296	27.36	—	173	123	777	71.81	—	3	19	299	9	19	106	38	21	17	246
大石田町	422	▲ 18	▲ 4.27	▲ 4.27	404	▲ 18	2	0.50	130	32.18	3	92	35	272	67.33	—	—	8	105	6	5	32	17	4	9	86
ハローワーク寒河江	4,590	0	0.00	0.00	4,590	0	18	0.39	1,262	27.49	7	726	529	3,310	72.11	4	16	37	1,284	56	66	486	216	81	60	974
寒河江市	2,204	60	2.72	2.72	2,264	60	4	0.18	564	24.91	3	303	258	1,696	74.91	3	10	37	623	34	41	254	120	44	24	506
河北町	1,103	▲ 20	▲ 1.81	▲ 1.81	1,083	▲ 20	3	0.28	337	31.12	—	208	129	743	68.61	—	5	11	307	11	20	82	52	24	10	221
西川町	362	▲ 2	▲ 0.55	▲ 0.55	360	▲ 2	3	0.83	99	27.50	—	59	40	258	71.67	1	—	5	87	3	2	70	11	5	9	65
朝日町	441	▲ 11	▲ 2.49	▲ 2.49	430	▲ 11	4	0.93	135	31.40	1	87	47	291	67.67	—	1	8	117	3	1	35	16	4	9	97
大江町	480	▲ 27	▲ 5.63	▲ 5.63	453	▲ 27	4	0.88	127	28.04	3	69	55	322	71.08	—	—	6	150	5	2	45	17	4	8	85

(民営事業所数)

(2) 産業別従業者数

(平成18年事業所・企業統計調査)

項目 安定別・市町村別	平成16年		平成17年～18年の増減		平成18年		第2次産業										第3次産業										P 総合 巨大事業	Q サービス業 個人労働者 合計						
	従業者数	増減数	増減率%	従業者数	増減数	従業者数	A～C 農林漁業		D 鉱業		E 建設業		F 製造業		G 電気・ガス・熱気・蒸気・冷熱・空調		H 情報通信業		I 運輸業		J 卸売・小売業		K 金融・保険業		L 不動産業				M 飲食店・宿泊業		N 医療・福祉		O 教育・学芸・娯楽	
	482,235	7,442	1.54	489,677	3,356	0.69	170,145	34.75	451	50,551	119,143	316,176	64.57	1,509	4,918	18,645	109,482	12,678	5,081	38,753	41,657	10,310	4,984	15,354	14,989	15,354			38,753	41,657	10,310	4,984	15,354	
山形県	164,727	1,599	0.97	166,326	911	0.55	39,915	24.00	7	13,542	26,366	125,500	75.45	610	3,185	7,703	42,845	6,224	2,876	14,989	15,354	4,984	4,984	15,354	14,989	15,354	38,753	41,657	10,310	4,984	15,354			
山形市	120,994	1,979	1.64	122,973	278	0.23	23,754	19.92	-	9,777	13,977	98,941	80.46	558	3,138	5,903	33,493	5,521	2,383	10,597	11,444	4,286	4,286	11,444	10,597	11,444	38,753	41,657	10,310	4,286	11,444			
上山市	11,598	▲174	▲1.50	11,424	304	2.66	4,238	37.10	5	910	3,323	6,882	60.24	-	8	313	2,011	176	101	1,447	1,405	76	200	1,405	1,447	1,405	38,753	41,657	10,310	76	200			
天童市	26,464	▲28	▲0.11	26,436	274	1.04	9,623	36.40	2	2,070	7,551	16,539	62.56	52	39	1,386	6,123	448	350	2,673	1,932	546	421	2,673	2,673	2,673	38,753	41,657	10,310	546	421			
山辺町	3,077	▲138	▲4.48	2,939	9	0.31	1,329	45.22	-	390	939	1,601	54.47	-	-	20	621	29	21	103	393	51	71	393	103	393	38,753	41,657	10,310	51	71			
中山町	2,594	▲40	▲1.54	2,554	46	1.80	971	38.02	-	395	576	1,537	60.18	-	-	81	597	29	21	169	180	25	82	180	169	180	38,753	41,657	10,310	25	82			
ハローワーク米沢	71,620	934	1.30	72,554	331	0.46	29,286	40.36	37	5,833	23,416	42,937	59.18	71	669	2,284	14,744	1,552	804	5,576	6,090	1,460	1,460	6,090	5,576	6,090	38,753	41,657	10,310	1,460	1,460			
米沢市	44,579	1,375	3.08	45,954	139	0.30	17,654	38.42	28	3,258	14,368	28,161	61.28	71	452	1,486	9,200	1,074	620	3,511	3,927	1,136	1,136	3,927	3,511	3,927	38,753	41,657	10,310	1,136	1,136			
南陽市	13,148	▲228	▲1.73	12,920	76	0.59	4,747	36.74	-	1,193	3,554	8,097	62.67	-	208	372	2,942	318	126	1,948	1,184	156	182	1,184	1,948	1,184	38,753	41,657	10,310	156	182			
高島町	9,121	▲127	▲1.39	8,994	40	0.44	4,711	52.38	9	827	3,875	4,243	47.18	-	9	321	1,735	95	55	481	581	134	150	581	481	581	38,753	41,657	10,310	134	150			
川西町	4,772	▲86	▲1.80	4,686	76	1.62	2,174	46.39	-	555	1,619	2,436	51.98	-	-	105	867	65	3	236	398	34	224	398	236	398	38,753	41,657	10,310	34	224			
ハローワーク酒田	60,973	535	0.88	61,508	475	0.77	20,187	32.82	127	7,852	12,208	40,846	66.41	415	322	3,059	14,129	1,378	395	4,298	5,578	1,214	1,214	5,578	4,298	5,578	38,753	41,657	10,310	1,214	1,214			
酒田市	49,938	507	1.02	50,445	228	0.45	16,088	33.89	29	6,233	9,826	34,129	67.66	395	312	2,616	11,814	1,209	353	3,753	4,223	1,080	1,080	4,223	3,753	4,223	38,753	41,657	10,310	1,080	1,080			
庄内町	7,003	▲90	▲1.29	6,913	120	1.74	2,668	38.59	42	1,019	1,607	4,125	59.67	20	10	251	1,354	115	20	286	845	94	276	845	286	845	38,753	41,657	10,310	94	276			
遊佐町	4,032	118	2.93	4,150	127	3.06	1,431	34.48	56	600	775	2,592	62.46	-	-	192	961	54	22	259	510	40	126	510	259	510	38,753	41,657	10,310	40	126			
ハローワーク鶴岡	59,440	2,450	4.12	61,890	522	0.84	21,675	35.02	46	6,342	15,287	39,693	64.13	189	488	1,748	13,345	1,451	334	5,368	5,530	1,119	1,119	5,530	5,368	5,530	38,753	41,657	10,310	1,119	1,119			
鶴岡市	55,963	1,916	3.42	57,879	469	0.81	20,509	35.43	46	5,986	14,477	36,901	63.76	183	435	1,584	11,991	1,428	308	5,030	5,268	1,100	1,100	5,268	5,030	5,268	38,753	41,657	10,310	1,100	1,100			
三川町	3,477	534	15.36	4,011	53	1.32	1,166	29.07	-	356	810	2,792	69.61	6	23	164	1,354	23	26	338	262	19	69	338	262	338	38,753	41,657	10,310	19	69			
ハローワーク新庄	32,031	▲129	▲0.40	31,902	259	0.81	13,221	41.44	55	5,153	8,013	18,422	57.75	89	61	983	6,558	642	210	2,363	2,294	438	438	2,294	2,363	2,294	38,753	41,657	10,310	438	438			
新庄市	18,741	279	1.49	19,020	43	0.23	6,670	35.07	7	2,176	4,487	12,307	64.71	86	50	719	4,603	548	191	1,401	1,526	369	303	1,526	1,401	1,526	38,753	41,657	10,310	369	303			
金山町	1,900	▲247	▲13.00	1,653	7	0.42	906	54.81	-	407	499	740	44.77	-	2	48	301	20	-	85	26	25	91	26	85	38,753	41,657	10,310	25	91				
最上町	3,503	▲41	▲1.17	3,462	50	1.44	1,809	52.25	35	857	917	1,603	46.30	-	5	55	476	35	-	345	203	7	96	203	345	203	38,753	41,657	10,310	7	96			
舟形町	1,513	13	0.86	1,526	43	2.82	743	48.69	-	359	384	740	48.49	-	-	35	177	4	1	54	230	5	64	230	54	230	38,753	41,657	10,310	5	64			
真室川町	2,473	▲89	▲3.60	2,384	12	0.50	1,191	49.96	3	438	750	1,181	49.54	-	2	26	492	26	17	106	57	24	138	57	106	57	38,753	41,657	10,310	24	138			
大蔵村	1,116	▲64	▲5.73	1,052	34	3.23	348	33.08	10	212	126	670	63.69	3	-	181	125	5	1	202	76	3	118	76	202	76	38,753	41,657	10,310	3	118			
鮭川村	1,137	22	1.93	1,159	48	4.14	654	56.43	-	334	320	457	39.43	-	-	125	125	4	-	75	63	1	71	63	75	63	38,753	41,657	10,310	1	71			
戸沢村	1,648	▲22	▲1.34	1,626	22	1.34	900	54.68	-	370	530	724	43.99	-	2	100	203	4	-	95	113	4	63	113	95	113	38,753	41,657	10,310	4	63			
ハローワーク長井	24,765	244	0.99	25,009	355	1.42	12,369	49.46	36	3,353	8,980	12,285	49.12	63	65	629	4,469	351	147	1,542	1,756	306	306	1,756	1,542	1,756	38,753	41,657	10,310	306	306			
長井市	13,026	13	0.10	13,039	88	0.67	5,998	46.00	-	1,563	4,435	6,953	53.32	43	56	281	2,677	261	87	864	947	210	197	947	864	947	38,753	41,657	10,310	210	197			
小国町	3,769	43	1.14	3,812	31	0.81	2,174	57.03	21	657	1,496	1,607	42.16	20	-	53	537	34	36	241	191	47	154	191	241	191	38,753	41,657	10,310	47	154			
白鷹町	5,132	180	3.51	5,312	124	2.33	2,670	50.26	-	695	1,975	2,518	47.40	-	9	221	838	45	22	224	448	46	125	448	224	448	38,753	41,657	10,310	46	125			
飯豊町	2,838	8	0.28	2,846	112	3.94	1,527	53.65	15	438	1,074	1,207	42.41	-	-	74	417	11	2	213	170	3	138	170	213	170	38,753	41,657	10,310	3	138			
ハローワーク村山	36,662	1,168	3.19	37,830	297	0.79	18,540	49.01	56	4,166	14,318	18,993	50.21	0	63	1,227	7,023	546	194	2,541	2,462	411	1,073	2,462	2,541	2,462	38,753	41,657	10,310	411	1,073			
村山市	9,070	272	2.50	9,297	38	0.41	4,782	51.44	16	1,289	3,477	4,470	48.16	-	21	156	1,528	193	28	471	562	151	384	562	471	562	38,753	41,657	10,310	151	384			
東根市	18,115	974	5.38	19,089	150	0.79	9,449	49.50	-	1,283	8,166	9,490	49.71	-	29	821	3,719	243	126	1,359	1,045	152	405	1,045	1,359	1,045	38,753	41,657	10,310	152	405			
尾花沢市	6,864	164	2.39	7,028	102	1.45	3,125	44.46	-	1,048	2,077	3,801	54.08	-	13	163	1,414	80	23	56														

3 用語の定義

I 職業紹介関係

1 一般

下記2のパートタイム以外のものをいう。

2 パートタイム

1日、1週間又は1か月の所定労働時間が同一事業所に雇用されている通常の労働者の所定労働時間に比し、短いものをいう。

3 常用

雇用契約において雇用期間の定めがない、又は4か月以上の雇用期間が定められているもの（季節労働を除く。）をいう。

なお、「臨時」、「日雇」の名義であっても雇用期間が4か月以上の場合、あるいは雇用期間が4か月未満であっても雇用契約の更新により、継続して雇用されることを予定している場合は常用となる。

4 臨時

雇用契約において1か月以上4か月未満の雇用期間が定められているものをいう。

5 季節

季節とは季節的な労働需要に対し就労するもの、又は季節的な余暇を利用して一定期間を定めて就労するものをいう。この場合の期間の定めは、4か月未満、4か月以上の別を問わない。

6 日雇

日々雇用されるもの、又は1か月未満の雇用期間を定めて就労するものをいう。

7 新規求職者申込件数

計上月中に新たに受理した求職申込み件数をいう。

8 前月から繰り越された有効求職者数

計上月の前月末日現在において、有効期間が計上月以降にまたがっている就職未決定の求職者数をいう。

9 月間有効求職者数

計上月の「7新規求職申込件数」と「8前月から繰り越された有効求職者数」の合計をいう。

10 紹介件数

計上月中に求職者と求人との結合を図るため、自安定所で行った紹介の件数（他安定所受理求人への紹介も含む。）をいう。

11 就職件数

計上月中に自安定所の求職者が、安定所の紹介により就職したことを確認した件数をいう。

12 他県への就職件数

都道府県地域を越える広域職業紹介による就職件数をいう。

13 県外・管外・管内

「10紹介件数」及び「11就職件数」において、「県外・管外・管内」の項目は次のとおり分類する。求人を受理した安定所（以下「求人受理所」という。）と、求職を受理した安定所（以下「求職受理所」という。）が異なる都道府県に所在する場合を「県外」という。この「県外」に該当しないもので、求人受理所と求職受理所が異なる場合を「管外」、同一の場合を「管内」という。

14 雇用保険受給者

雇用保険の受給資格決定後、所定給付日数分の基本手当の支給（広域延長給付、訓練延長給付、全国延長給付を含む。）を終了するまでの者をいう。

雇用保険受給者には、高年齢受給資格者及び短期特例受給資格者は含まない。

15 新規求人数

計上月中に新たに受理した求人数をいう。

16 前月から繰り越された有効求人数

計上月の前月末日現在において、有効期間が計上月以降にまたがっている未充足の求人数をいう。

17 月間有効求人数

計上月の「15新規求人数」と「16前月から繰り越された有効求人数」の合計をいう。

18 他県への発求人延数

期間中に他都道府県へ連絡した求人の延数をいう。

19 他県からの受求人数

期間中に他都道府県から連絡を受けた求人数をいう。

20 充足数

自安定所の求人が安定所（他安定所も含む。）の紹介あっせんにより求職者と結びついた件数をいう。

21 他県からの充足数

都道府県地域を越える広域職業紹介による充足数で、他県の求人連絡先安定所からの通報により就職を確認したもの。又は自安定所の有効求人到他県で居住する自安定所の求職者を充足させたものをいう。

$$22 \text{ 前年同月増減率} = \frac{\text{当月の数} - \text{前年同月の数}}{\text{前年同月の数}} \times 100(\%)$$

$$23 \text{ 有効(新規)求人倍率} = \frac{\text{月間有効(新規)求人数}}{\text{月間有効(新規)求職者数}} \text{ (倍)}$$

$$24 \text{ 就職率} = \frac{\text{就職件数}}{\text{新規(有効)求職者数}} \times 100(\%)$$

$$25 \text{ 充足率} = \frac{\text{充足数}}{\text{新規(有効)求人数}} \times 100(\%)$$

26 新規学卒者

学校教育法第3章～第4章に規定する中学校及び高等学校の新規卒業（予定）者（専攻科及び別科を除く）の卒業後の常用就職に係る取扱数をいう。

II 雇用保険関係

1 離職票交付枚数

安定所が被保険者資格を喪失した者に交付した離職票の枚数をいう。

2 受給資格決定件数

安定所が、受け付けた離職票を審査し、受給資格があると決定した件数をいう。

3 初回受給者数

同一失業給付の受給期間内において当該給付の第1回目の支給を受けた者の数をいう。

4 特定受給資格者数

受給者のうち、倒産・解雇等の理由により再就職の準備をする時間的余裕なく離職を余儀なくされた者の数をいう。

5 受給者実人員

求職者給付（高年齢求職者給付金及び特例一時金を除く。）及び就職促進給付（就業手当のみ）を受けた受給資格者の実数をいう。

6 所定給付日数

雇保法第22条及び第23条の規定による給付日数の区分をいう。

7 支給終了者数

所定給付日数又は各延長給付に相当する日数分の基本手当の支給を終えた受給者の数をいう。

8 給付制限件数

重責解雇又は自己都合により退職したこと（法第33条）、職業紹介又は公共職業訓練を拒んだこと（法第32条）などの理由により、受給者に対し一定期間基本手当を支給しないことを決定した件数をいう。

9 受給者数、支給人員

求職者給付、就職促進給付、雇用継続給付、教育訓練給付のいずれかの支給を受けた者の数をいう。

10 受給要件確認件数

雇用継続給付を受けようとする者から提出された受給資格確認手続きに基づき、当該給付を受ける資格があると決定した件数をいう。

平成20年度労働市場年報

発行 山形労働局職業安定部
〒990-8567 山形市香澄町三丁目2番1号
山交ビル3F
電話 023(626)6109
